

DATOS ECONÓMICOS DE LAS ENTIDADES LOCALES DE LA RIOJA

Entidad Local: Haro

N° habitantes: 11713

PRESUPUESTO INICIAL DEL EJERCICIO 2017

GASTOS

CAPÍTULOS	CRÉDITOS	(%)
I. Personal	3.552.300,00	28,46%
II. Bienes corrientes	5.868.400,00	47,01%
III. Financieros	25.000,00	0,20%
IV. Transf. Corrientes	334.400,00	2,68%
TOTAL OP. CORR.	9.780.100,00	78,35%
VI. Inver. Reales	2.218.900,00	17,78%
VII. Transf. de Capital	19000,00	0,15%
VIII. Activos Fros.	94.000,00	0,75%
IX. Pasivos Fros.	370.000,00	2,96%
TOTAL OP.CAPITAL	2.701.900,00	21,65%
TOTAL GASTOS	12.482.000,00	100,00%

INGRESOS

CAPÍTULOS	PREVISIONES	(%)
I. Impuestos Directos	4.685.000,00	37,53%
II. Imp. Indirectos	400.100,00	3,21%
III. Tasas y otros Ingr.	2.866.200,00	22,96%
IV. Transf. Corrientes	3.193.000,00	25,58%
V. Ingr. Patrimoniales	103.600,00	0,83%
TOTAL OP. CORR.	11.247.900,00	90,11%
VI. Enaj. Inv. Reales	570.000,00	4,57%
VII. Transf. de Capital	658.600,00	5,28%
VIII. Activos Fros.	5.500,00	0,04%
IX. Pasivos Fros.	0,00	0,00%
TOTAL OP.CAPITAL	1.234.100,00	9,89%
TOTAL INGRESOS	12.482.000,00	100,00%

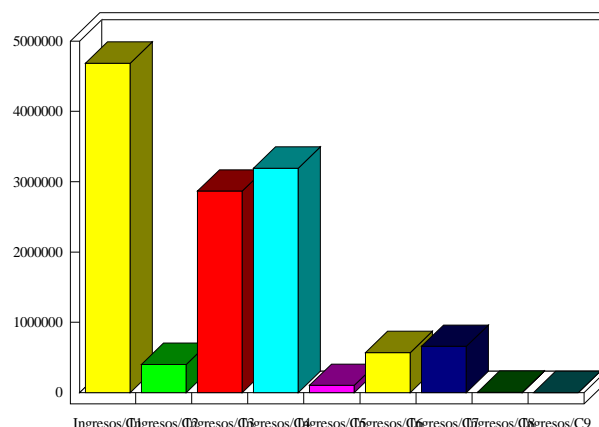
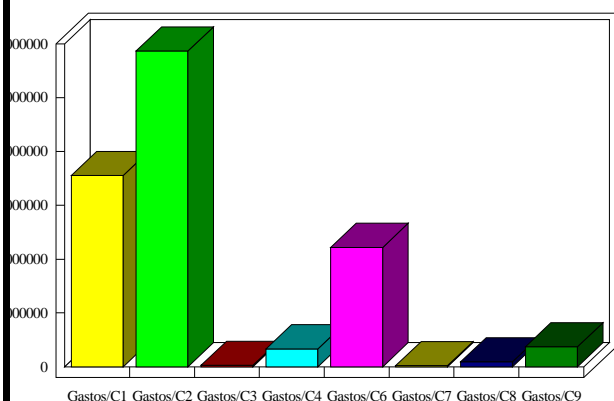

INDICADORES PRESUPUESTARIOS

Ahorro Bruto:	1.492.800,00	Indice Endeudamiento:	3,51%
Ahorro Neto:	1.097.800,00	Inversiones realizadas/hb.:	189,44