

DATOS ECONÓMICOS DE LAS ENTIDADES LOCALES DE LA RIOJA

Entidad Local: Galilea

N° habitantes: 381

PRESUPUESTO INICIAL DEL EJERCICIO 2017

GASTOS

CAPÍTULOS	CRÉDITOS	(%)
I. Personal	118.870,00	19,19%
II. Bienes corrientes	252.890,00	40,82%
III. Financieros	500,00	0,08%
IV. Transf. Corrientes	28.000,00	4,52%
TOTAL OP. CORR.	400.260,00	64,62%
VI. Inver. Reales	214.990,00	34,71%
VII. Transf. de Capital	0,00	0,00%
VIII. Activos Fros.	0,00	0,00%
IX. Pasivos Fros.	4.200,00	0,68%
TOTAL OP.CAPITAL	219.190,00	35,38%
TOTAL GASTOS	619.450,00	100,00%

INGRESOS

CAPÍTULOS	PREVISIONES	(%)
I. Impuestos Directos	133.330,00	21,52%
II. Imp. Indirectos	8.000,00	1,29%
III. Tasas y otros Ingr.	169.760,00	27,40%
IV. Transf. Corrientes	91.050,00	14,70%
V. Ingr. Patrimoniales	36.290,00	5,86%
TOTAL OP. CORR.	438.430,00	70,78%
VI. Enaj. Inv. Reales	0,00	0,00%
VII. Transf. de Capital	181.020,00	29,22%
VIII. Activos Fros.	0,00	0,00%
IX. Pasivos Fros.	0,00	0,00%
TOTAL OP.CAPITAL	181.020,00	29,22%
TOTAL INGRESOS	619.450,00	100,00%

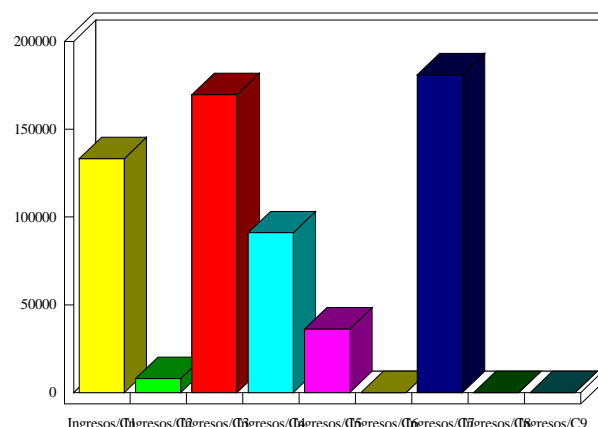
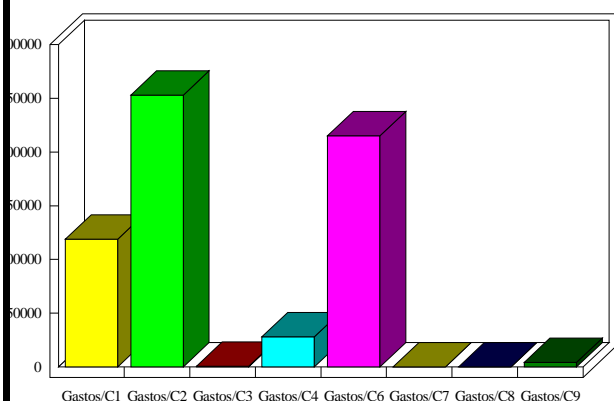

INDICADORES PRESUPUESTARIOS

Ahorro Bruto:	38.670,00	Indice Endeudamiento:	1,07%
Ahorro Neto:	33.970,00	Inversiones realizadas/hb.:	564,28