

# DATOS ECONÓMICOS DE LAS ENTIDADES LOCALES DE LA RIOJA

**Entidad Local: Entrena**

**Nº habitantes: 1545**

## PRESUPUESTO INICIAL DEL EJERCICIO 2017

### GASTOS

CAPÍTULOS	CRÉDITOS	(%)
I. Personal	264.200,00	17,55%
II. Bienes corrientes	495.605,00	32,92%
III. Financieros	22.500,00	1,49%
IV. Transf. Corrientes	166.100,00	11,03%
<b>TOTAL OP. CORR.</b>	<b>948.405,00</b>	<b>63,00%</b>
VI. Inver. Reales	480.995,00	31,95%
VII. Transf. de Capital	25000,00	1,66%
VIII. Activos Fros.	0,00	0,00%
IX. Pasivos Fros.	51.000,00	3,39%
<b>TOTAL OP.CAPITAL</b>	<b>556.995,00</b>	<b>37,00%</b>
<b>TOTAL GASTOS</b>	<b>1.505.400,00</b>	<b>100,00%</b>

### INGRESOS

CAPÍTULOS	PREVISIONES	(%)
I. Impuestos Directos	506.000,00	33,61%
II. Imp. Indirectos	46.000,00	3,06%
III. Tasas y otros Ingr.	361.500,00	24,01%
IV. Transf. Corrientes	273.000,00	18,13%
V. Ingr. Patrimoniales	78.900,00	5,24%
<b>TOTAL OP. CORR.</b>	<b>1.265.400,00</b>	<b>84,06%</b>
VI. Enaj. Inv. Reales	10.000,00	0,66%
VII. Transf. de Capital	230.000,00	15,28%
VIII. Activos Fros.	0,00	0,00%
IX. Pasivos Fros.	0,00	0,00%
<b>TOTAL OP.CAPITAL</b>	<b>240.000,00</b>	<b>15,94%</b>
<b>TOTAL INGRESOS</b>	<b>1.505.400,00</b>	<b>100,00%</b>

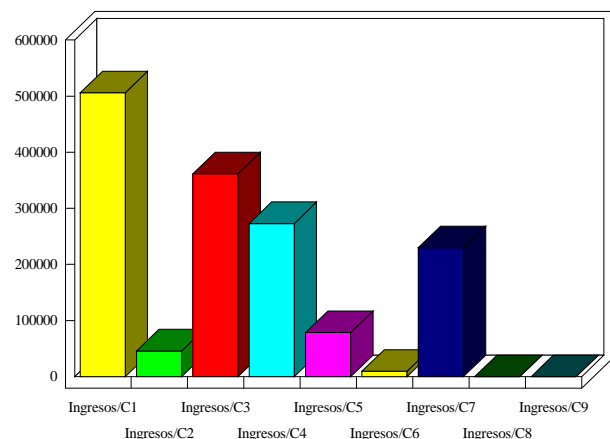
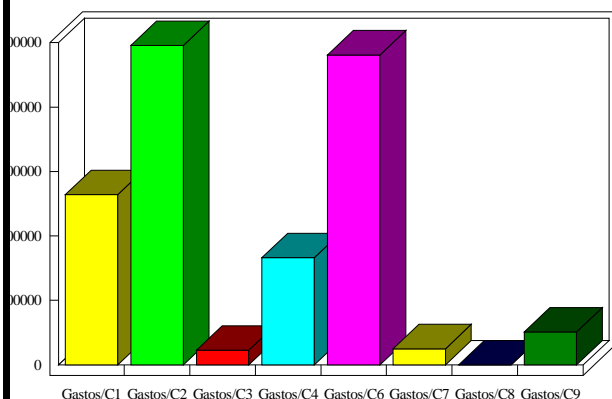

### INDICADORES PRESUPUESTARIOS

<b>Ahorro Bruto:</b>	339.495,00	<b>Indice Endeudamiento:</b>	5,81%
<b>Ahorro Neto:</b>	265.995,00	<b>Inversiones realizadas/hb.:</b>	311,32