

DATOS ECONÓMICOS DE LAS ENTIDADES LOCALES DE LA RIOJA

Entidad Local: Daroca de Rioja

N° habitantes: 58

PRESUPUESTO INICIAL DEL EJERCICIO 2017

GASTOS

CAPÍTULOS	CRÉDITOS	(%)
I. Personal	17.051,87	4,18%
II. Bienes corrientes	71.372,46	17,50%
III. Financieros	2.000,00	0,49%
IV. Transf. Corrientes	0,00	0,00%
TOTAL OP. CORR.	90.424,33	22,17%
VI. Inver. Reales	317.500,00	77,83%
VII. Transf. de Capital	0,00	0,00%
VIII. Activos Fros.	0,00	0,00%
IX. Pasivos Fros.	0,00	0,00%
TOTAL OP.CAPITAL	317.500,00	77,83%
TOTAL GASTOS	407.924,33	100,00%

INGRESOS

CAPÍTULOS	PREVISIONES	(%)
I. Impuestos Directos	19.000,00	4,66%
II. Imp. Indirectos	4.000,00	0,98%
III. Tasas y otros Ingr.	32.004,33	7,85%
IV. Transf. Corrientes	19.020,00	4,66%
V. Ingr. Patrimoniales	38.400,00	9,41%
TOTAL OP. CORR.	112.424,33	27,56%
VI. Enaj. Inv. Reales	0,00	0,00%
VII. Transf. de Capital	295.500,00	72,44%
VIII. Activos Fros.	0,00	0,00%
IX. Pasivos Fros.	0,00	0,00%
TOTAL OP.CAPITAL	295.500,00	72,44%
TOTAL INGRESOS	407.924,33	100,00%

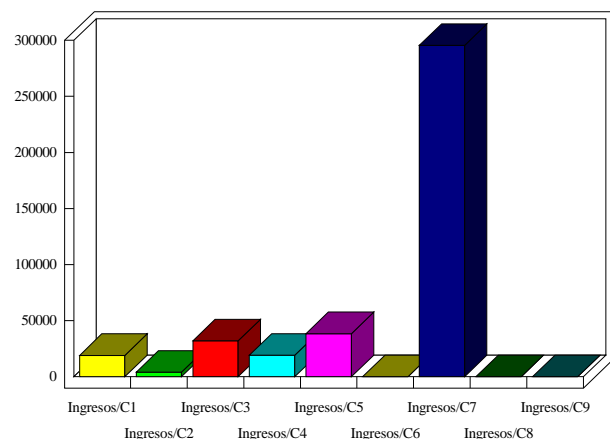
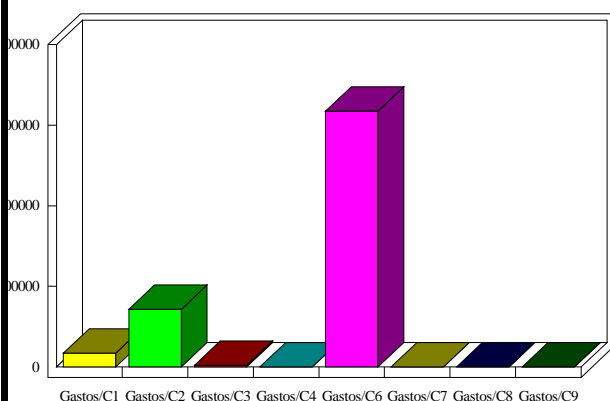

INDICADORES PRESUPUESTARIOS

Ahorro Bruto:	24.000,00	Indice Endeudamiento:	1,78%
Ahorro Neto:	22.000,00	Inversiones realizadas/hb.:	5.474,14