

DATOS ECONÓMICOS DE LAS ENTIDADES LOCALES DE LA RIOJA

Entidad Local: Cornago

N° habitantes: 382

PRESUPUESTO INICIAL DEL EJERCICIO 2017

GASTOS

CAPÍTULOS	CRÉDITOS	(%)
I. Personal	96.610,40	16,11%
II. Bienes corrientes	209.000,00	34,86%
III. Financieros	50,00	0,01%
IV. Transf. Corrientes	10.000,00	1,67%
TOTAL OP. CORR.	315.660,40	52,65%
VI. Inver. Reales	272.877,85	45,51%
VII. Transf. de Capital	0,00	0,00%
VIII. Activos Fros.	0,00	0,00%
IX. Pasivos Fros.	11.000,00	1,83%
TOTAL OP.CAPITAL	283.877,85	47,35%
TOTAL GASTOS	599.538,25	100,00%

INGRESOS

CAPÍTULOS	PREVISIONES	(%)
I. Impuestos Directos	170.000,00	28,36%
II. Imp. Indirectos	5.000,00	0,83%
III. Tasas y otros Ingr.	82.313,25	13,73%
IV. Transf. Corrientes	102.300,00	17,06%
V. Ingr. Patrimoniales	37.500,00	6,25%
TOTAL OP. CORR.	397.113,25	66,24%
VI. Enaj. Inv. Reales	0,00	0,00%
VII. Transf. de Capital	202.425,00	33,76%
VIII. Activos Fros.	0,00	0,00%
IX. Pasivos Fros.	0,00	0,00%
TOTAL OP.CAPITAL	202.425,00	33,76%
TOTAL INGRESOS	599.538,25	100,00%

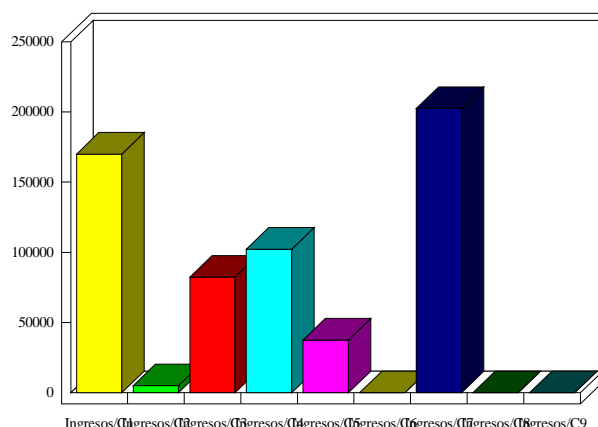
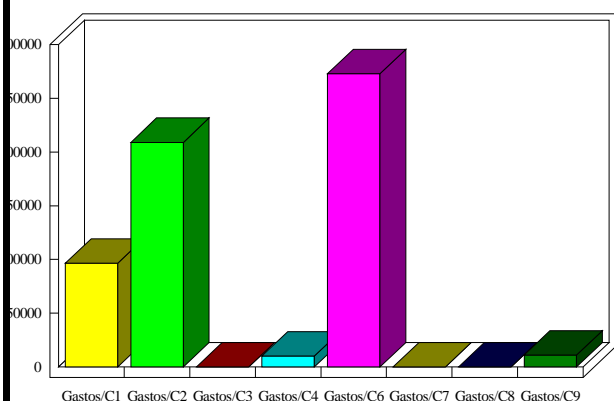

INDICADORES PRESUPUESTARIOS

Ahorro Bruto:	81.502,85	Indice Endeudamiento:	2,78%
Ahorro Neto:	70.452,85	Inversiones realizadas/hb.:	714,34