

DATOS ECONÓMICOS DE LAS ENTIDADES LOCALES DE LA RIOJA

Entidad Local: Briñas

Nº habitantes: 225

PRESUPUESTO INICIAL DEL EJERCICIO 2017

GASTOS

CAPÍTULOS	CRÉDITOS	(%)
I. Personal	79.000,00	13,94%
II. Bienes corrientes	226.000,00	39,87%
III. Financieros	4.000,00	0,71%
IV. Transf. Corrientes	8.300,00	1,46%
TOTAL OP. CORR.	317.300,00	55,98%
VI. Inver. Reales	236.000,00	41,64%
VII. Transf. de Capital	0,00	0,00%
VIII. Activos Fros.	0,00	0,00%
IX. Pasivos Fros.	13.500,00	2,38%
TOTAL OP.CAPITAL	249.500,00	44,02%
TOTAL GASTOS	566.800,00	100,00%

INGRESOS

CAPÍTULOS	PREVISIONES	(%)
I. Impuestos Directos	132.900,00	23,45%
II. Imp. Indirectos	20.000,00	3,53%
III. Tasas y otros Ingr.	83.000,00	14,64%
IV. Transf. Corrientes	63.000,00	11,12%
V. Ingr. Patrimoniales	19.800,00	3,49%
TOTAL OP. CORR.	318.700,00	56,23%
VI. Enaj. Inv. Reales	15.100,00	2,66%
VII. Transf. de Capital	233.000,00	41,11%
VIII. Activos Fros.	0,00	0,00%
IX. Pasivos Fros.	0,00	0,00%
TOTAL OP.CAPITAL	248.100,00	43,77%
TOTAL INGRESOS	566.800,00	100,00%

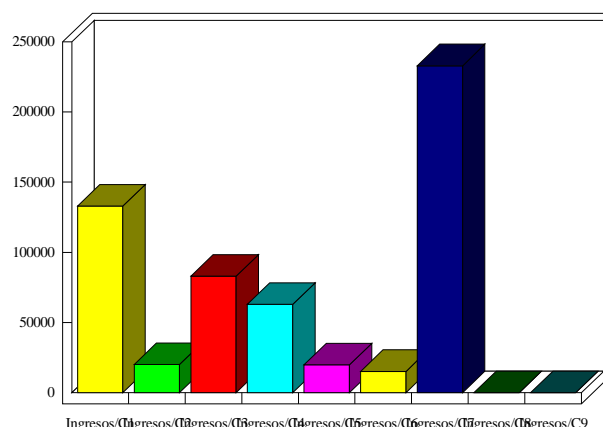
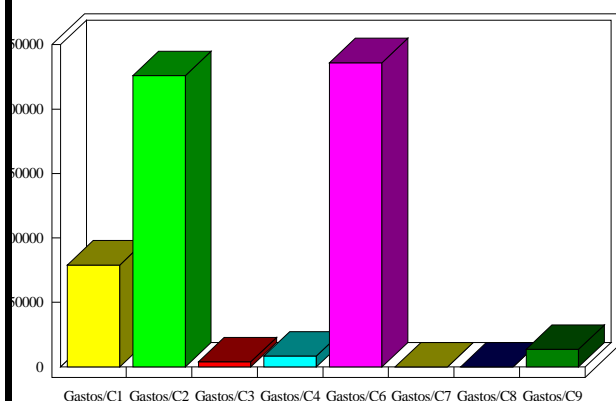

INDICADORES PRESUPUESTARIOS

Ahorro Bruto: 5.400,00

Indice Endeudamiento: 5,49%

Ahorro Neto: -12.100,00

Inversiones realizadas/hb.: 1.048,89