

DATOS ECONÓMICOS DE LAS ENTIDADES LOCALES DE LA RIOJA

Entidad Local: Bobadilla

Nº habitantes: 130

PRESUPUESTO INICIAL DEL EJERCICIO 2017

GASTOS

CAPÍTULOS	CRÉDITOS	(%)
I. Personal	41.043,00	17,98%
II. Bienes corrientes	90.788,00	39,77%
III. Financieros	0,00	0,00%
IV. Transf. Corrientes	4.450,00	1,95%
TOTAL OP. CORR.	136.281,00	59,70%
VI. Inver. Reales	92.000,00	40,30%
VII. Transf. de Capital	0,00	0,00%
VIII. Activos Fros.	0,00	0,00%
IX. Pasivos Fros.	0,00	0,00%
TOTAL OP.CAPITAL	92.000,00	40,30%
TOTAL GASTOS	228.281,00	100,00%

INGRESOS

CAPÍTULOS	PREVISIONES	(%)
I. Impuestos Directos	47.550,00	20,83%
II. Imp. Indirectos	7.700,00	3,37%
III. Tasas y otros Ingr.	29.100,00	12,75%
IV. Transf. Corrientes	42.414,00	18,58%
V. Ingr. Patrimoniales	13.500,00	5,91%
TOTAL OP. CORR.	140.264,00	61,44%
VI. Enaj. Inv. Reales	0,00	0,00%
VII. Transf. de Capital	88.017,00	38,56%
VIII. Activos Fros.	0,00	0,00%
IX. Pasivos Fros.	0,00	0,00%
TOTAL OP.CAPITAL	88.017,00	38,56%
TOTAL INGRESOS	228.281,00	100,00%

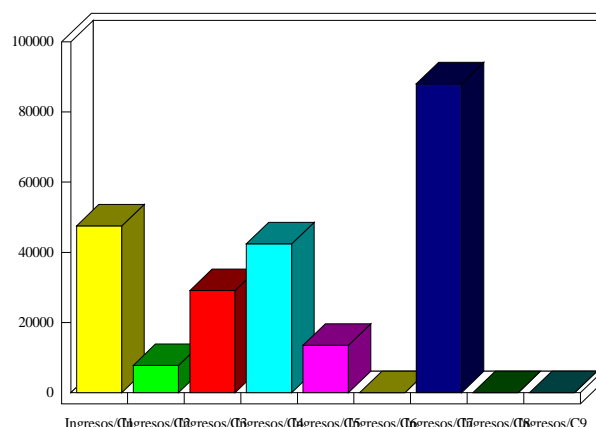
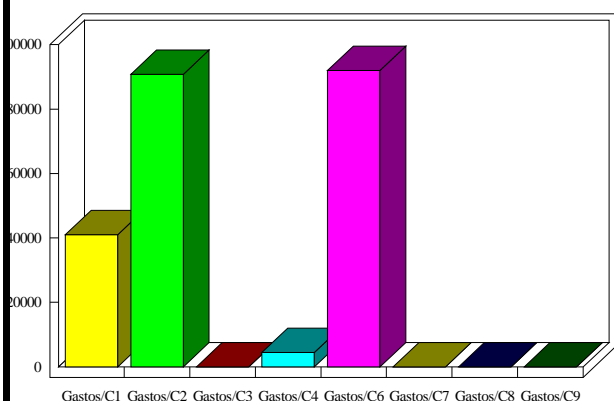

INDICADORES PRESUPUESTARIOS

Ahorro Bruto:	3.983,00	Indice Endeudamiento:	0,00%
Ahorro Neto:	3.983,00	Inversiones realizadas/hb.:	707,69