

DATOS ECONÓMICOS DE LAS ENTIDADES LOCALES DE LA RIOJA

Entidad Local: Aldeanueva de Ebro

Nº habitantes: 2817

PRESUPUESTO INICIAL DEL EJERCICIO 2017

GASTOS

CAPÍTULOS	CRÉDITOS	(%)
I. Personal	624.419,89	19,94%
II. Bienes corrientes	1.314.441,70	41,98%
III. Financieros	42.600,00	1,36%
IV. Transf. Corrientes	186.209,61	5,95%
TOTAL OP. CORR.	2.167.671,20	69,23%
VI. Inver. Reales	791.478,00	25,28%
VII. Transf. de Capital	0,00	0,00%
VIII. Activos Fros.	0,00	0,00%
IX. Pasivos Fros.	172.000,00	5,49%
TOTAL OP.CAPITAL	963.478,00	30,77%
TOTAL GASTOS	3.131.149,20	100,00%

INGRESOS

CAPÍTULOS	PREVISIONES	(%)
I. Impuestos Directos	1.199.326,00	38,30%
II. Imp. Indirectos	40.000,00	1,28%
III. Tasas y otros Ingr.	925.334,00	29,55%
IV. Transf. Corrientes	752.749,20	24,04%
V. Ingr. Patrimoniales	9.740,00	0,31%
TOTAL OP. CORR.	2.927.149,20	93,48%
VI. Enaj. Inv. Reales	0,00	0,00%
VII. Transf. de Capital	204.000,00	6,52%
VIII. Activos Fros.	0,00	0,00%
IX. Pasivos Fros.	0,00	0,00%
TOTAL OP.CAPITAL	204.000,00	6,52%
TOTAL INGRESOS	3.131.149,20	100,00%

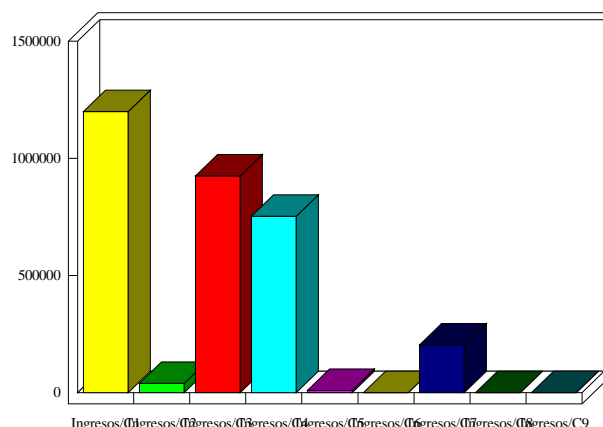
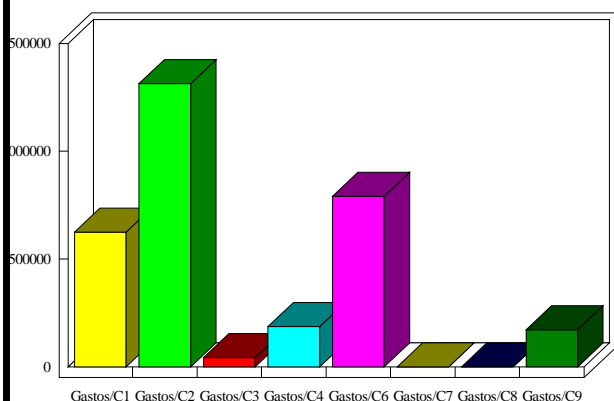

INDICADORES PRESUPUESTARIOS

Ahorro Bruto:	802.078,00	Indice Endeudamiento:	7,33%
Ahorro Neto:	587.478,00	Inversiones realizadas/hb.:	280,96