



Laguna de Urbión (L1)

- **Nombre:** Laguna de Urbión (L1)
- **Código INZH:** IH230043
- **Municipio:** Viniegra de Abajo
- **Sup. y perím.:** 2,33 ha / 595,97 m
- **Coordenadas UTM (ETRS89):** 509422,77X/4651210,64Y
- **Coordenadas geográficas (ETRS89):** 42°0'43,2"N/2°53'9,6"W
- **Categoría:** Natural
- **Complejo:** Humedales de la Sierra de Urbión
- **Tipología:** Laguna de origen glaciar.
- **Régimen hídrico:** Inundación permanente.
- **Valores naturales:** Forma parte del complejo de humedales de naturaleza glaciar de la S^a de Urbión, ésta es la única permanente y la de mayor superficie. Situada a 1.985 m, el fitoplancton está dominado por crisófitos, diatomeas y clorofíceas, además de algunos dinoflagelados.

Tanto los taxones dominantes como su concentración (1.211 cel./ml) son indicadores de aguas de montaña poco productivas. El zooplancton es poco diverso constituido por crustáceos y rotíferos. El fitobentos litoral es escaso, aparecen especies como *Sparganium angustifolium*, *Ranunculus aquatilis* y *Calliergon cordifolium* en la orla litoral y una pradera poco densa de *Isoetes echinosporum*. El zoobentos litoral es muy diverso. En el bentos profundo no hay vegetación aunque llega la luz, y es menos diverso que el litoral.

Entre los vertebrados se reproduce el sapo partero común. No hay peces en la laguna.

• **Estado de conservación:** Bien conservada.

• **Régimen de Protección:** Integrado en el LIC - ZEPA de las Sierras de La Demanda, Urbión, Cebollera y Cameros (Red Natura 2000). Incluido en el sitio Ramsar: "Humedales de la S^a de Urbión" desde el año 2006.

Vista general



Localización



Mapa ortofoto

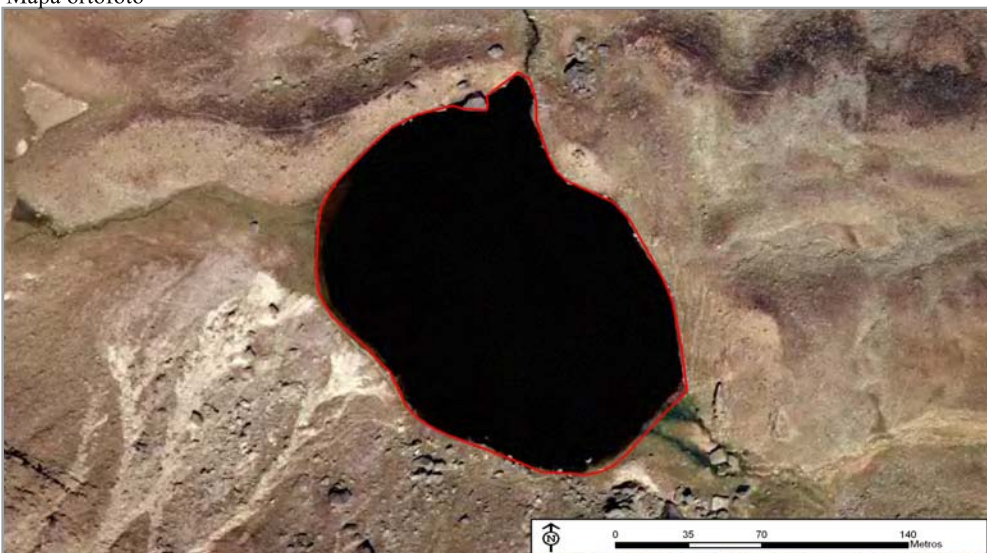

Isoetes echinosporum. J.I. Esquisabel