



## Laguna de Mateo

- **Nombre:** Laguna de Mateo
- **Código INZH:** IH230006
- **Municipio:** San Asensio
- **Sup. y perím.:** 3,23 ha/670,97 m
- **Coordenadas UTM (ETRS89):** 521777,50X/4706396Y
- **Coordenadas geográficas (ETRS89):** 42°30'32,4"N/2°44'2,4"W
- **Categoría:** Natural
- **Tipología:** Laguna natural en valle fluvial.
- **Régimen hídrico:** Inundación temporal por descarga de aguas subterráneas.
- **Valores naturales:** Ecosistema salino, muy raro en el norte peninsular. Relacionada con las lagunas salinas de Laguardia (Álava). Comunidad de vegetación acuática de *Chara vulgaris*. Invernada de cerceta común. Cría de anfibios y libélulas.
- **Estado de conservación:** Conservada. En el año 1998 se retiraron unos escombros que rellenaban parcialmente la cubeta. Está rodeada por cultivos.
- **Régimen de Protección:** Protección parcial. Es un vedado de caza donde se encuentra prohibida la actividad cinegética.

Vista general



Localización



Mapa ortofoto

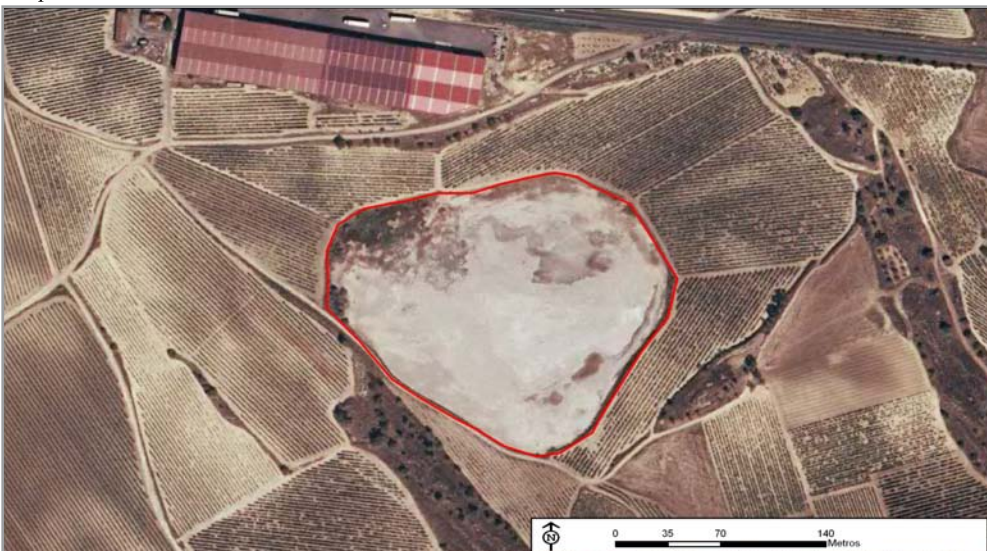

Sapo corredor (*Epidalea calamita*). J. Álvarez