

Eriogaster catax L.

Familia *Lasiocampidae*.

* **Datos generales:** Machos con antenas y cuerpo anaranjado con alas también naranjas, pero con banda distal de color violáceo. Poseen un punto blanco sobre una banda de color más amarillento en las alas anteriores. Las hembras son más grandes de tamaño con el extremo del abdomen de color gris oscuro mezclado con blanco y coloración general pardo-rojiza. Adultos vuelan desde agosto hasta octubre cuando comienza la puesta. Las larvas emergen en primavera y comienzan a alimentarse de forma gregaria en sus plantas nutricias.



* **Hábitat:** Vive en claros de bosques de frondosas del género *Fagus* y *Quercus* y zonas de matorral donde aparecen especies nutricias como majuelos, endrinos u olmos.

* **Distribución:** Centro y sur de Europa. En la Península, se encuentra en montañas del tercio norte desde Cantabria hasta Cataluña. Las poblaciones riojanas aparecen en la Sierra de Cebollera, Moncalvillo y Valle del Najerilla.

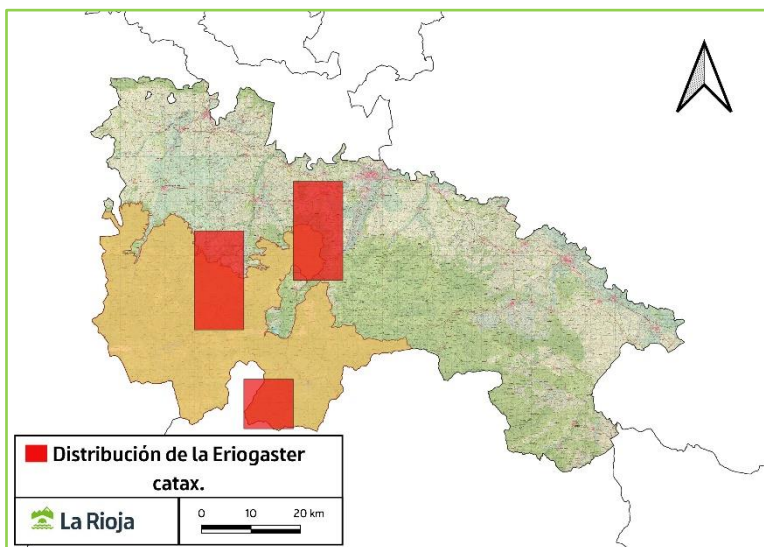

* **Amenazas:**

- Alteración y pérdida de hábitat.
- Poblaciones aisladas con densidades bajas.
- Incendios forestales.

* **Conservación:**

Catálogo Riojano de Especies Amenazadas	Directiva Hábitats (Directiva 92/43/CE)	Red Natura 2000
Vulnerable	Anexos II y IV	Parte de la distribución.

* **Bibliografía:**

- Latasa, A., Pérez, I., Garzón, A. et al, 2001. Trabajo de campo de lepidópteros y coleópteros del Parque Natural Sierra de Cebollera (La Rioja). CEIP. Gobierno de La Rioja.
- Plan de Gestión y Ordenación de los Recursos Naturales del espacio protegido Red Natura 2000 "Sierras de Demanda, Urbión, Cebollera y Cameros" Revisión nº1. 2022-2028. ANEXO 3.- TAXONES DE INTERÉS COMUNITARIO DEL ESPACIO PROTEGIDO RED NATURA 2000 "SIERRAS DE DEMANDA, URBIÓN, CEBOLLERA Y CAMEROS": FICHAS DE GESTION. Gobierno de La Rioja, 2022.
- Romo, H., García-Barros, E., Martín, J., Ylla, J. y López, M. 2012. *Eriogaster catax*. En: VV.AA., Bases ecológicas preliminares para la conservación de las especies de interés comunitario en España: Invertebrados. Ministerio de Agricultura, Alimentación y Medio Ambiente. Madrid. 45 pp. - <https://observations.be/species/106802/>