

Androsela riojana

Androsace riojana A.Segura.

Familia Primulaceae.

* **Datos generales:** Planta perenne con roseta de hojas basales de las que surgen varios escapos con flores hermafroditas de color rosa claro. Caméfito que florece a principios de verano, se reproduce tanto de forma sexual por semillas como asexual mediante estolones.

* **Hábitat:** Aparece en pastos pedregosos sobre suelos silíceos en lugares umbrosos y resguardados.

* **Distribución:** Endemismo riojano con dos localizaciones en la Sierra de la Demanda. La principal en el circo del Pico San Lorenzo en un área reducida a 2130 m.s.n.m. La otra población se encuentra en el Pancrudo Suroriental y su población presenta menor número de efectivos.

* Amenazas:

- Aislamiento de núcleos poblacionales y disminución de la variabilidad genética, sobre todo en la población de los Pancrudos.
- Peligro de desprendimientos y erosión de tierra.
- Proximidad a la estación invernal de Valdezcaray.
- Alpinismo, escalada y senderismo.
- Presión del ganado lanar en verano.

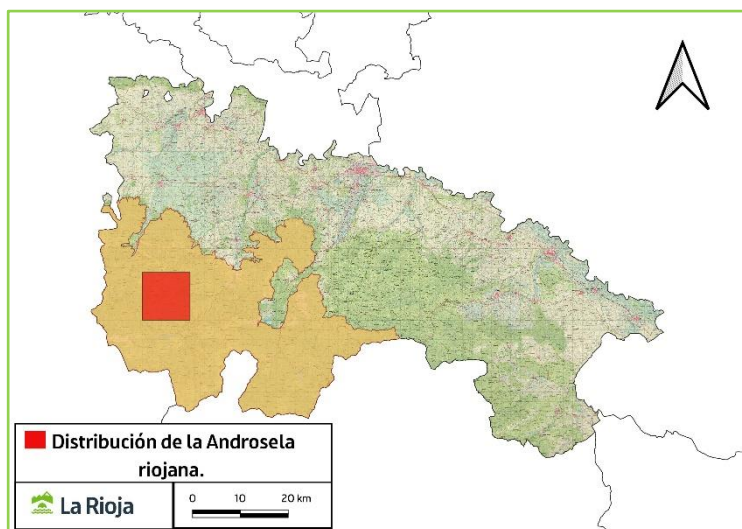

* **Conservación:** Taxón incluido en:

Catálogo Riojano de Especies Amenazadas	Catálogo Español de Especies Amenazadas	Red Natura 2000:
En peligro de extinción	En peligro de extinción	Toda la distribución incluida.

Plan de recuperación de la *Androsela riojana* en La Rioja aprobado mediante el [Decreto 55/2014, de 19 de diciembre](#).

* Bibliografía:

- Bañares, A., G. Blanca, J. Güemes, J.C. Moreno & S. Ortiz, eds. 2010. *Atlas y Libro Rojo de la Flora Vasculare Amenazada de España*. Adenda 2010. Dirección General de Medio Natural y Política Forestal (Ministerio de Medio Ambiente, y Medio Rural y Marino)-Sociedad Española de Biología de la Conservación de Plantas. Madrid, 170 pp.
- Aedo, C. 1997. *Androsace* L. in Castroviejo, S., Aedo, C., Lainz, M., Muñoz Garmendia, F., Nieto Feliner, G., Paiva, J. & Benedí, C. (eds.). *Flora iberica* 5: 22-40. Real Jardín Botánico, CSIC, Madrid.

Catálogo Regional de Especies Amenazadas



La Rioja

- Arizaleta, J.A., L.M., Medrano, J. Benito & J.A. Alejandre, 2000. *Libro Rojo de la Flora Silvestre Amenazada de La Rioja*. Inédito. Gobierno de La Rioja.