

## Ganga ortega

*Pterocles orientalis* L.

Familia Pteroclididae.



\* **Datos generales:** Ave robusta de 65 cm de envergadura. Los adultos tienen el dorso moteado y barredado marrón y amarillo. La cara y el pecho son grises en los machos con una mancha naranja y negra bajo el pico y moteados en las hembras, ambos tienen una línea negra entre el pecho y el vientre. Animal gregario que se alimenta casi exclusivamente de granos. La época de reproducción es extensa, de abril a agosto, con puestas de tres huevos en nidos sobre el suelo. Los pollos abandonan el nido nada más nacer.

\* **Hábitat:** Ligada a zonas áridas, eriales, matorrales bajos y paisajes agrícolas de secano desde el nivel del mar hasta los 1.300 metros de altitud. Requiere de la presencia de balsas de agua y charcas con orillas despejadas que actúan como bebederos.

\* **Distribución:** Franja árida del sur del continente Euroasiático, Norte de África y Canarias. En la Península ocupa la Meseta norte y sur, valle del Ebro y Guadalquivir, Extremadura, páramos del Sistema Ibérico y el Sureste. En la Comunidad, aparece esporádicamente en zonas esteparias de la Rioja Baja, aunque es probable que ya no esté presente como especie reproductora.

\* **Amenazas:**

- Intensificación y cambios en la actividad agrícola por aumento de cultivos leñosos.
- Aumento de las infraestructuras y equipamientos de servicios.
- Pérdida del pastoreo y desaparición de pastizales y eriales.

\* **Conservación:** Taxón incluido en:

Catálogo Riojano de Especies Amenazadas	Catálogo Español de Especies Amenazadas	Directiva Aves (Directiva 2009/147/CE)
En peligro de extinción	Vulnerable	Anexo I

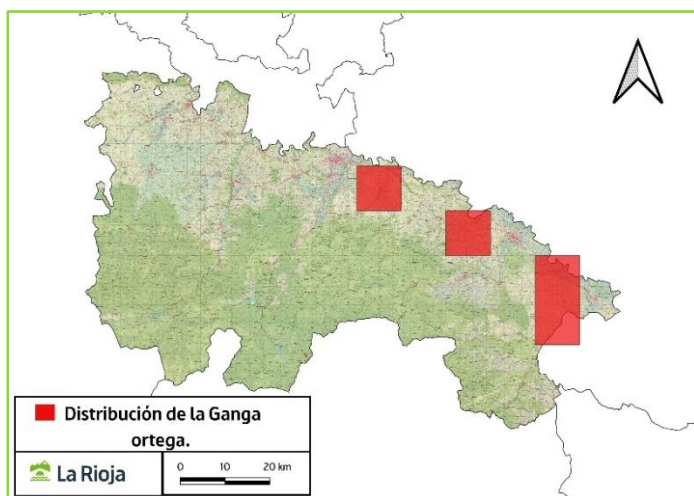

La ganga ortega está incluida en el Plan de gestión de aves esteparias de La Rioja aprobado por el [Decreto 55/2014 de 19 de diciembre](#) con la finalidad de frenar el declive observado en esta especie.

# Catálogo Regional de Especies Amenazadas



La Rioja

## \* Bibliografía:

- Mougeot, F. 2022. Ganga ortega *Pterocles orientalis*. En, B. Molina, A. Nebreda, A. R. Muñoz, J. Seoane, R. Real, J. Bustamante y J. C. del Moral: III Atlas de las aves en época de reproducción en España. SEO/BirdLife. Madrid. <https://atlasaves.seo.org/ave/ganga-ortega/>
- Gámez Carmona, I. Serradilla Rodríguez, J. Aguilar Gómez, C. M. Robres Cabezón, J. Gutiérrez Jiménez, O. 2013. Anuario ornitológico de La Rioja 2009-2012. Zúbia: 13. Instituto de Estudios Riojanos, Logroño.