

LEYENDA

- Área de estudio
 - UME LR-443
 - Sentidos de la vía
 - Puntos kilométricos
 - Red viaria
 - Red ferroviaria
 - Hidrografía
 - Topografía
 - Zonas verdes
 - Solape de hojas
- Tipología de edificios
- Residencial
 - Sanitario y docente
 - Industrial y otros

LOCALIZACIÓN



Ciente:  **La Rioja**

Empresa consultora:  **S2 SINCOSUR**

Título del proyecto
ELABORACIÓN DE LOS MAPAS ESTRATÉGICOS DE RUIDO Y PLANES DE ACCIÓN CONTRA EL RUIDO DE LA RED DE CARRETERAS DE LA COMUNIDAD AUTÓNOMA DE LA RIOJA DE LA FASE 4

Expediente:
09-7-9.01-0016/2022

Escala:
1:30.000
Formato original
UNE-A3

Plano:
MAPA DE NIVELES SONOROS. PLANO GUÍA
UME_C_RIO_26_LR-443

Fecha
FEBRERO 2023

Revisión
1

Nº Plano
4.0

Hoja
1 DE 1

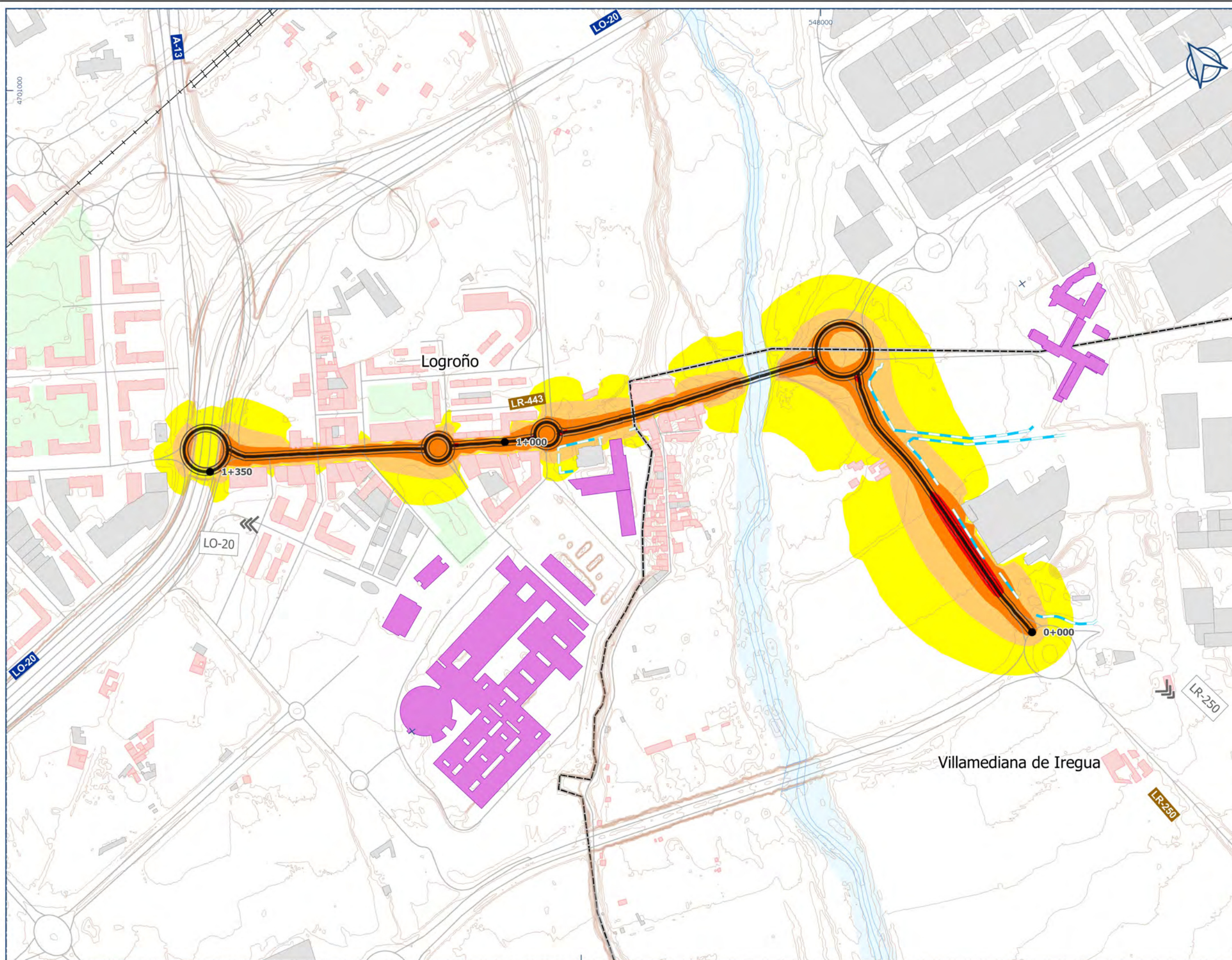

LEYENDA

Niveles sonoros

- 55 dBA - 60 dBA
- 60 dBA - 65 dBA
- 65 dBA - 70 dBA
- 70 dBA - 75 dBA
- > 75 dBA

Tipología de edificios

- Residencial
- Sanitario y docente
- Industrial y otros

Simbología

- UME LR-443
- Sentidos de la vía
- Puntos kilométricos
- Muros y pantallas acústicas
- Red viaria
- Red ferroviaria
- Hidrografía
- Topografía
- Zonas verdes



Ciente:

La Rioja

Empresa consultora:

S2 SINCOSUR

Título del proyecto

ELABORACIÓN DE LOS MAPAS ESTRATÉGICOS DE RUIDO Y PLANES DE ACCIÓN CONTRA EL RUIDO DE LA RED DE CARRETERAS DE LA COMUNIDAD AUTÓNOMA DE LA RIOJA DE LA FASE 4

Expediente:

09-7-9-01-0016/2022

Escala:

1:5.000

Formato original UME-A3

Plano:

MAPA DE NIVELES SONOROS UME C RIO_26_LR-443 INDICADOR Lda

Fecha	Nº Plano
FEBRERO 2023	4.1
Revisión	Hoja
1	1 DE 1

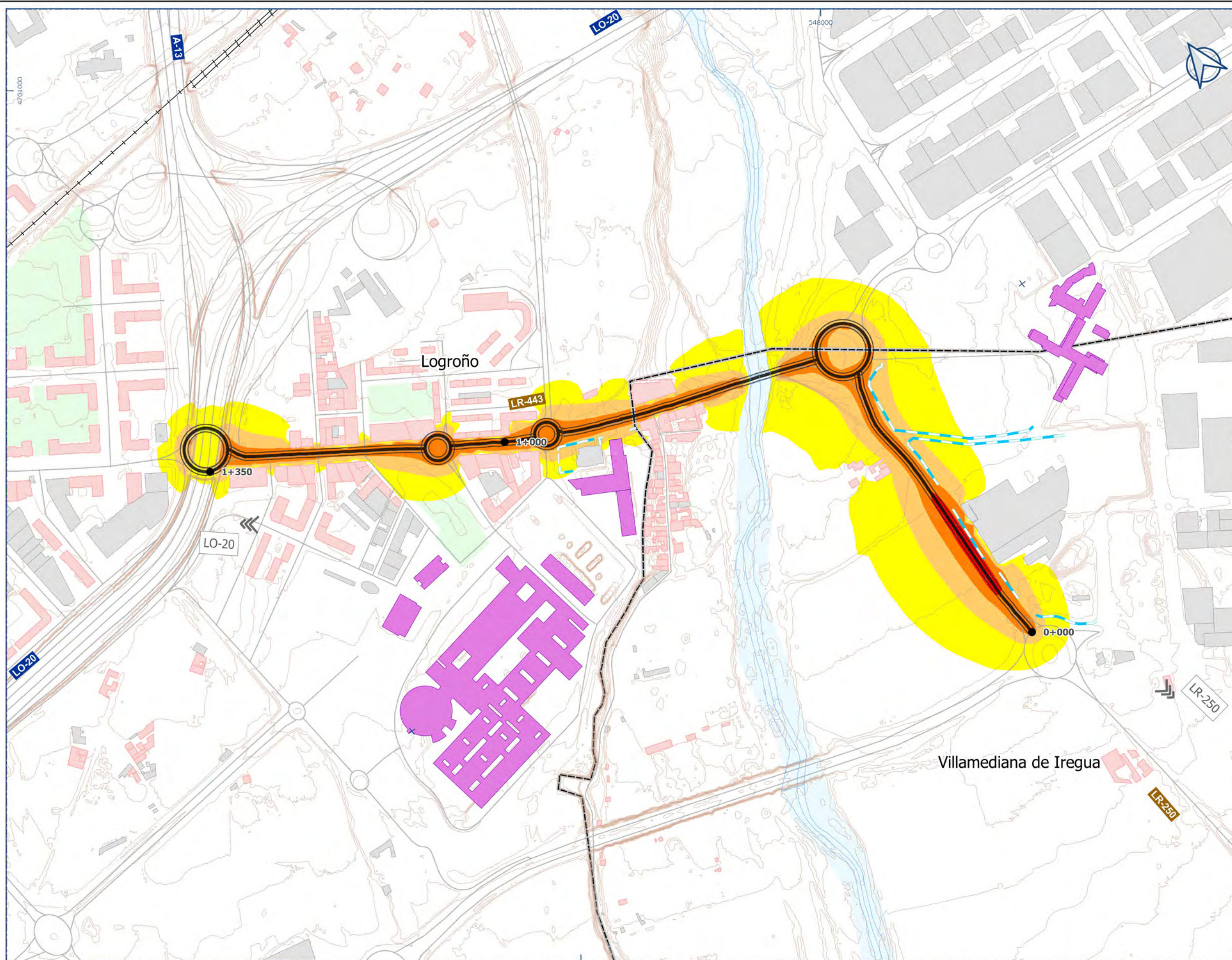

LEYENDA

Niveles sonoros

- 55 dBA - 60 dBA
- 60 dBA - 65 dBA
- 65 dBA - 70 dBA
- 70 dBA - 75 dBA
- > 75 dBA

Tipología de edificios

- Residencial
- Sanitario y docente
- Industrial y otros

=== UME LR-443

↔ Sentidos de la vía

● Puntos kilométricos

— Muros y pantallas acústicas

— Red viaria

— Red ferroviaria

— Hidrografía

— Topografía

— Zonas verdes

LOCALIZACIÓN



Ciente: **La Rioja**

Empresa consultora: **S2 SINCOSUR**

Título del proyecto
ELABORACIÓN DE LOS MAPAS ESTRATÉGICOS DE RUIDO Y PLANES DE ACCIÓN CONTRA EL RUIDO DE LA RED DE CARRETERAS DE LA COMUNIDAD AUTÓNOMA DE LA RIOJA DE LA FASE 4

Expediente:
09-7-9.01-0016/2022

Escala:
1:5.000
Formato original UME-A3

Plano:
MAPA DE NIVELES SONOROS
UME C RIO_26_LR-443
INDICADOR Ltarde

Fecha
FEBRERO 2023

Revisión
1

Nº Plano
4.2

Hoja
1 DE 1

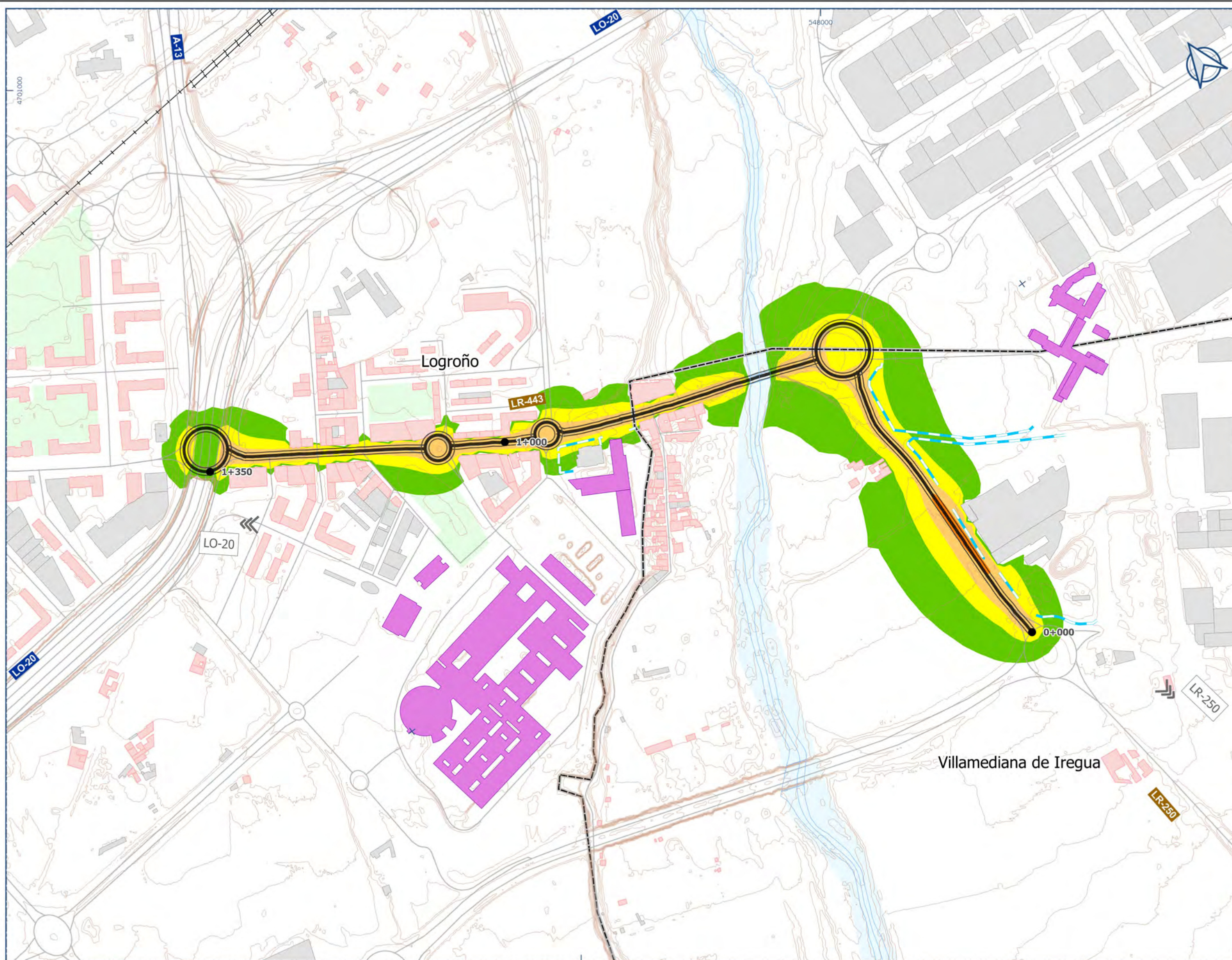

LEYENDA

Niveles sonoros

- 50 dBA - 55 dBA
- 55 dBA - 60 dBA
- 60 dBA - 65 dBA
- 65 dBA - 70 dBA
- > 70 dBA

Tipología de edificios

- Residencial
- Sanitario y docente
- Industrial y otros

Simbología

- UME LR-443
- Sentidos de la vía
- Puntos kilométricos
- Muros y pantallas acústicas
- Red viaria
- Red ferroviaria
- Hidrografía
- Topografía
- Zonas verdes



Ciente:

La Rioja

Empresa consultora:

S2 SINCOSUR

Título del proyecto

ELABORACIÓN DE LOS MAPAS ESTRATÉGICOS DE RUIDO Y PLANES DE ACCIÓN CONTRA EL RUIDO DE LA RED DE CARRETERAS DE LA COMUNIDAD AUTÓNOMA DE LA RIOJA DE LA FASE 4

Expediente:

09-7-9.01-0016/2022

Escala:

1:5.000

Formato original UME-A3

Plano:

MAPA DE NIVELES SONOROS UME C RIO_26_LR-443 INDICADOR Lnoche

Fecha	Nº Plano
FEBRERO 2023	4.3
Revisión	Hoja
1	1 DE 1

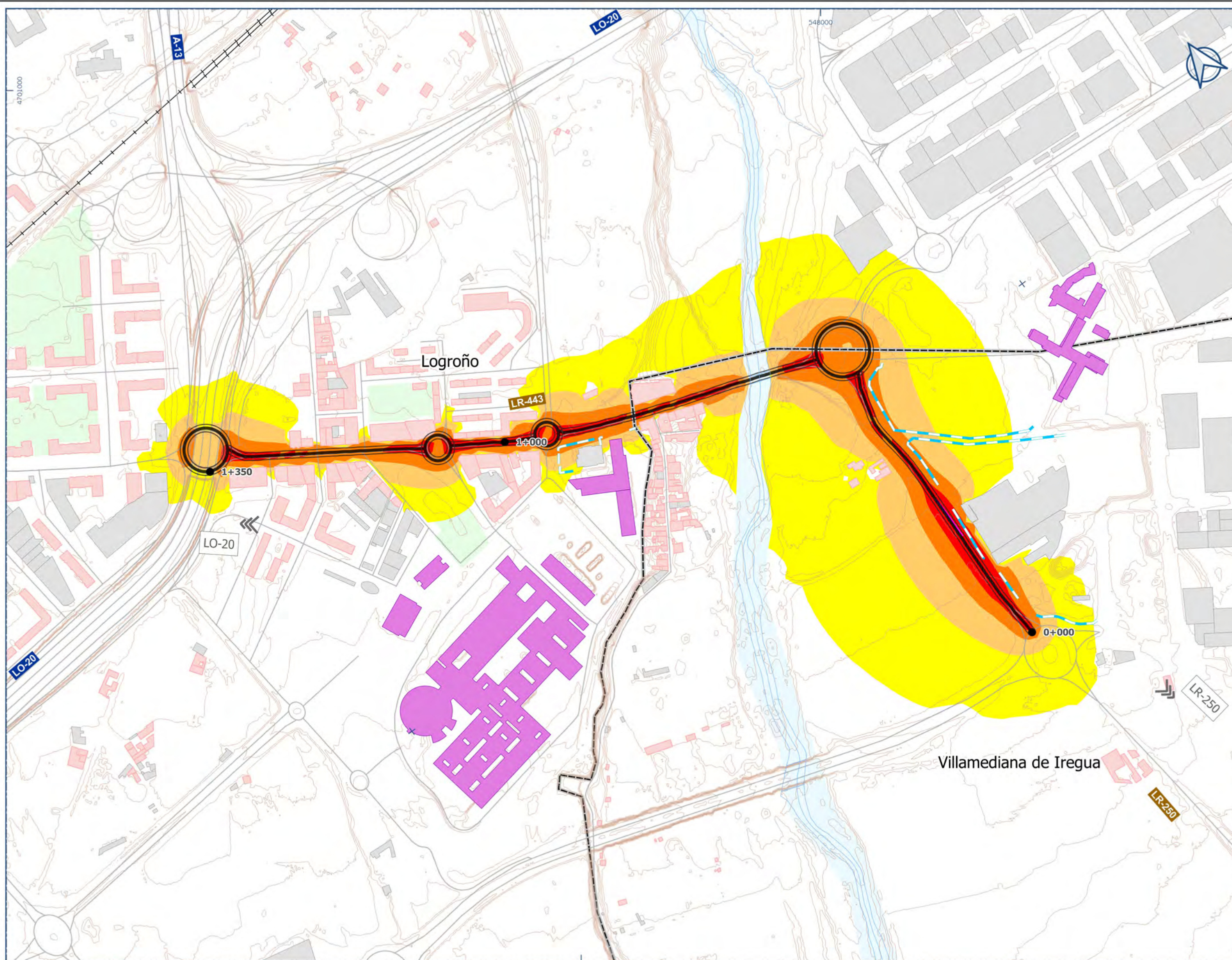

LEYENDA

Niveles sonoros

- 55 dBA - 60 dBA
- 60 dBA - 65 dBA
- 65 dBA - 70 dBA
- 70 dBA - 75 dBA
- > 75 dBA

Tipología de edificios

- Residencial
- Sanitario y docente
- Industrial y otros

Simbología

- UME LR-443
- Sentidos de la vía
- Puntos kilométricos
- Muros y pantallas acústicas
- Red viaria
- Red ferroviaria
- Hidrografía
- Topografía
- Zonas verdes



Ciente:

La Rioja

Empresa consultora:

S2 SINCOSUR

Título del proyecto

ELABORACIÓN DE LOS MAPAS ESTRATÉGICOS DE RUIDO Y PLANES DE ACCIÓN CONTRA EL RUIDO DE LA RED DE CARRETERAS DE LA COMUNIDAD AUTÓNOMA DE LA RIOJA DE LA FASE 4

Expediente:

09-7-9-01-0016/2022

Escala:

1:5.000

Formato original UME-A3

Plano:

MAPA DE NIVELES SONOROS UME C RIO_26_LR-443 INDICADOR Lden

Fecha	Nº Plano
FEBRERO 2023	4.4
Revisión	Hoja
1	1 DE 1

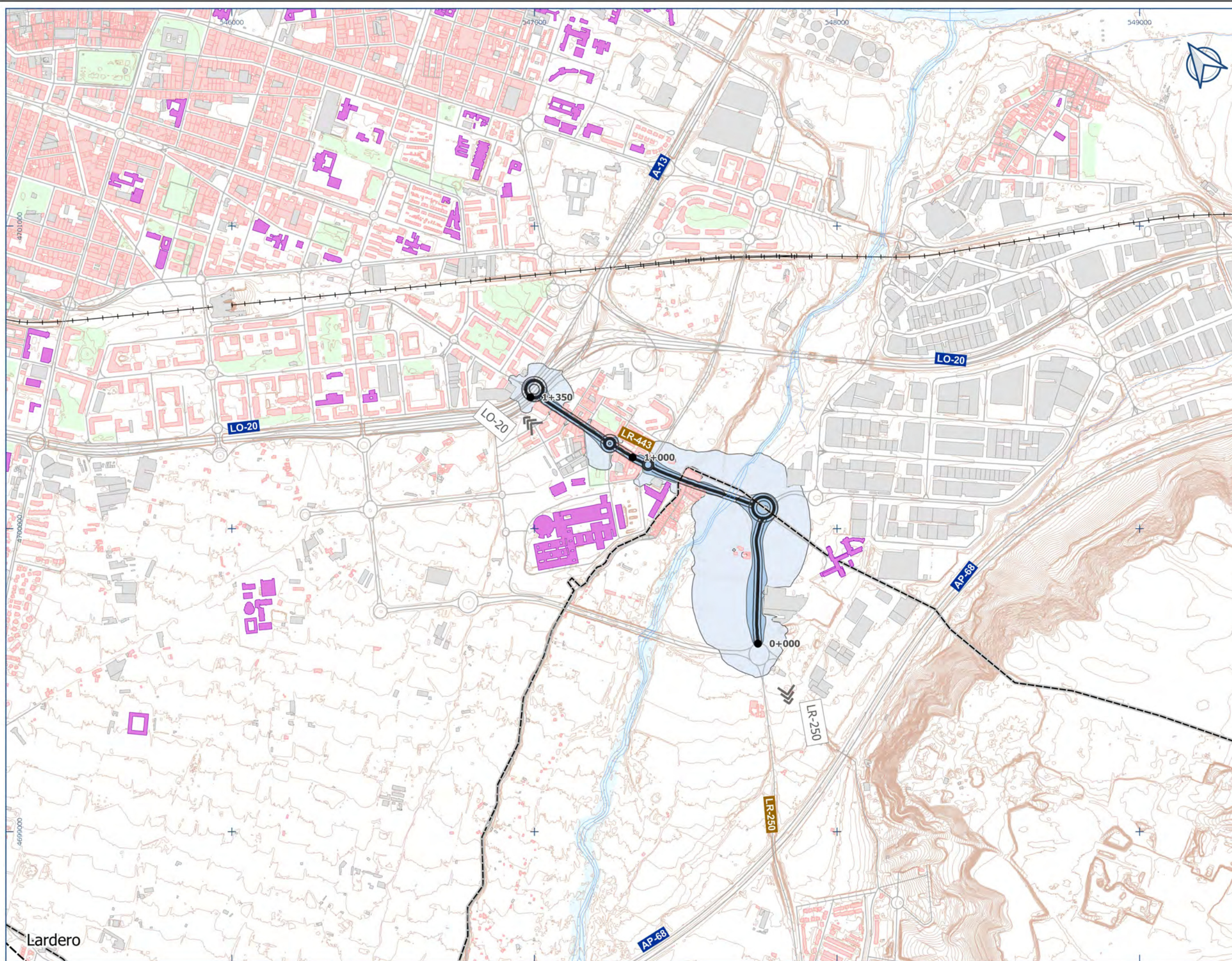

LEYENDA

- Afección acústica**
- Lden > 55 dBA
 - Lden > 65 dBA
 - Lden > 75 dBA
- Tipología de edificios**
- Residencial
 - Sanitario y docente
 - Industrial y otros
- Infraestructuras**
- UME LR-443
 - Sentidos de la vía
 - Puntos kilométricos
 - Red viaria
 - Red ferroviaria
 - Hidrografía
 - Topografía
 - Zonas verdes

Superficie expuesta		
Lden (dBA)	Superficie (km ²)	
> 55	0,285	
> 65	0,051	
> 75	0	
Población expuesta (centenas)		
Lden (dBA)	Nº viviendas	Nº personas
> 55	4	9
> 65	2	4
> 75	0	0
Centros sanitarios y colegios expuestos		
Lden (dBA)	Nº centros sanitarios	Nº centros docentes
> 55	1	0
> 65	0	0
> 75	0	0



Ciente: **La Rioja**

Empresa consultora: **S2 SINCOSUR**

Título del proyecto
ELABORACIÓN DE LOS MAPAS ESTRATÉGICOS DE RUIDO Y PLANES DE ACCIÓN CONTRA EL RUIDO DE LA RED DE CARRETERAS DE LA COMUNIDAD AUTÓNOMA DE LA RIOJA DE LA FASE 4

Expediente:
09-7-9.01-0016/2022

Escala:
1:12.500
Formato original UME-A3

Plano:
MAPA DE AFECCIÓN ACÚSTICA
UME_C_RIO_26_LR-443

Fecha FEBRERO 2023	Nº Plano 5
Revisión 1	Hoja 1 DE 1

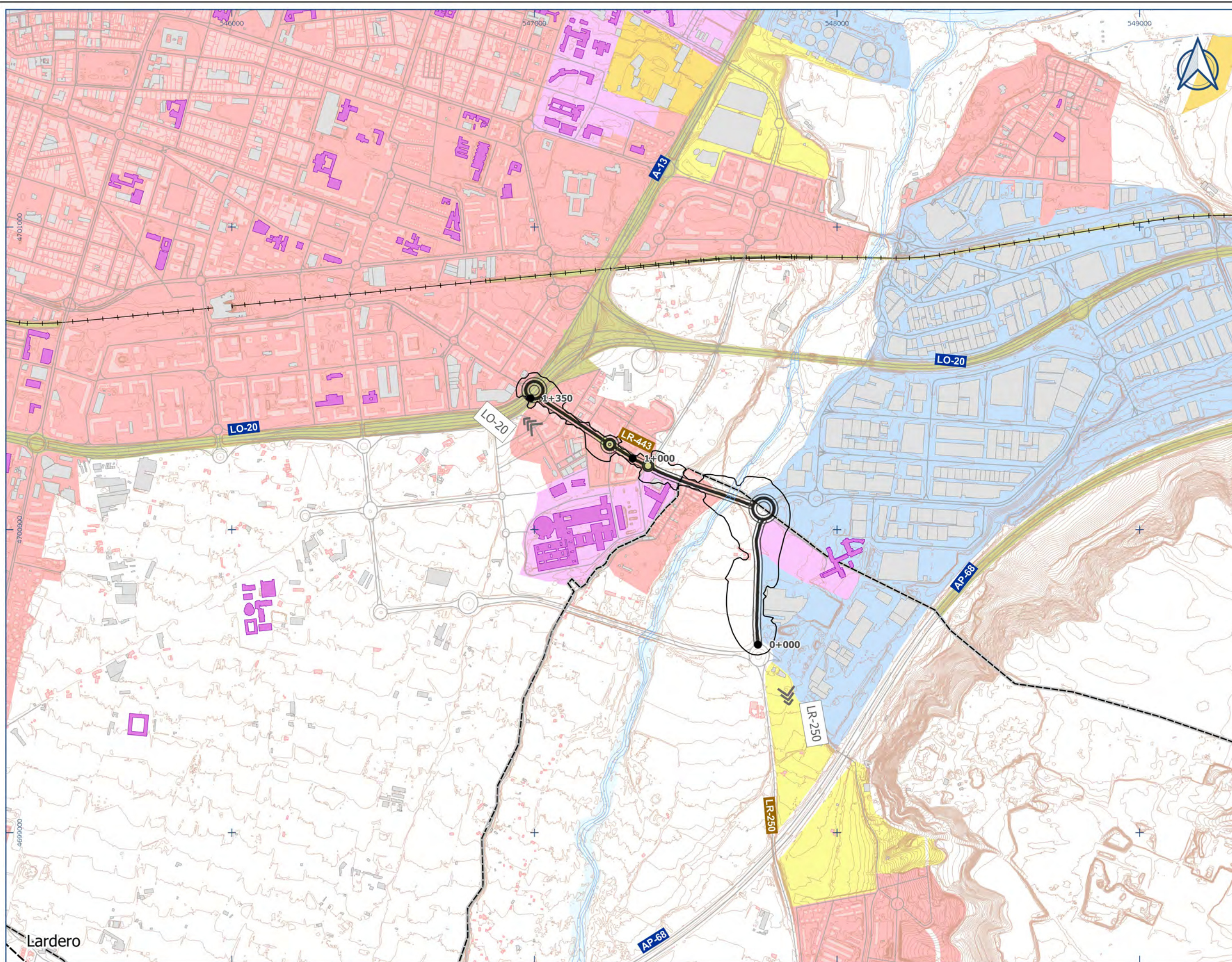

LEYENDA

- Servidumbre acústica
- Zonificación acústica**
 - A. Residencial
 - B. Industrial
 - C. Recreativo
 - D. Terciario
 - E. Sanitario y docente
 - F. Infraestructura
- Tipología de edificios**
 - Residencial
 - Sanitario y docente
 - Industrial y otros
- UME LR-445
- Sentidos de la vía
- Puntos kilométricos
- Red viaria
- Red ferroviaria
- Hidrografía
- Topografía
- Zonas verdes

LOCALIZACIÓN



Ciente: **La Rioja**

Empresa consultora: **S2 SINCOSUR**

Título del proyecto
ELABORACIÓN DE LOS MAPAS ESTRATÉGICOS DE RUIDO Y PLANES DE ACCIÓN CONTRA EL RUIDO DE LA RED DE CARRETERAS DE LA COMUNIDAD AUTÓNOMA DE LA RIOJA DE LA FASE 4

Expediente:
09-7-9-01-0016/2022

Escala:
1:12.500
Formato original UME-A3

Plano:
MAPA DE ZONIFICACIÓN ACÚSTICA Y SERVIDUMBRE ACÚSTICA
UME_C_RIO_26_LR-443

Fecha
FEBRERO 2023

Revisión
1

Nº Plano
6

Hoja
1 DE 1

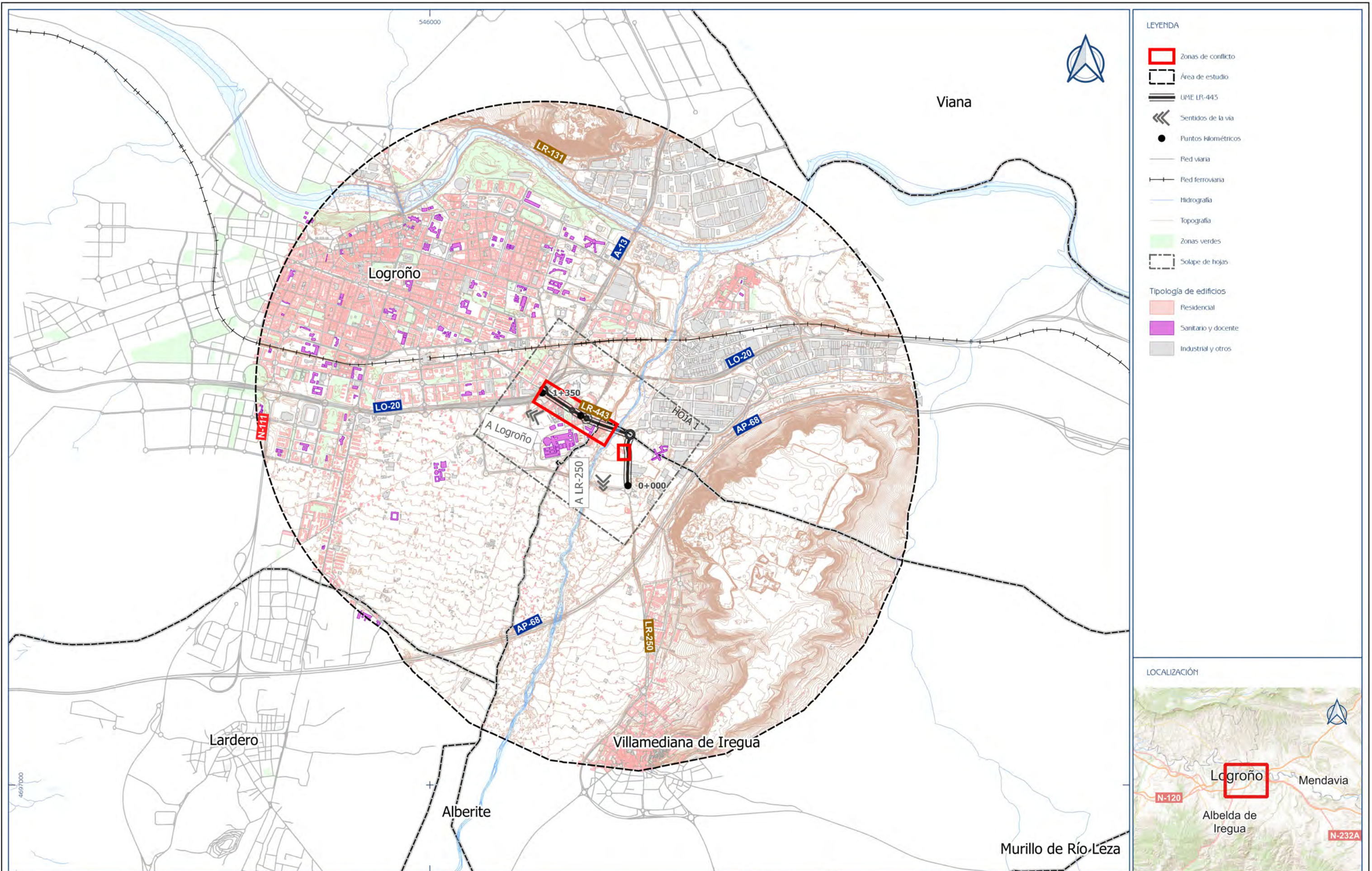

Ciente:



Empresa consultora:



Título del proyecto

ELABORACIÓN DE LOS MAPAS ESTRATÉGICOS DE RUIDO Y PLANES DE ACCIÓN CONTRA EL RUIDO DE LA RED DE CARRETERAS DE LA COMUNIDAD AUTÓNOMA DE LA RIOJA DE LA FASE 4

Expediente:

09-7-9.01-0016/2022

Escala:

1:30.000
Formato original
UNE-A3

Plano:

MAPA DE ZONAS DE CONFLICTO. PLANO GUÍA
UME_C_RIO_26_LR-445

Fecha

FEBRERO 2023

Nº Plano

4.0

Revisión

1

Hoja

1 DE 1

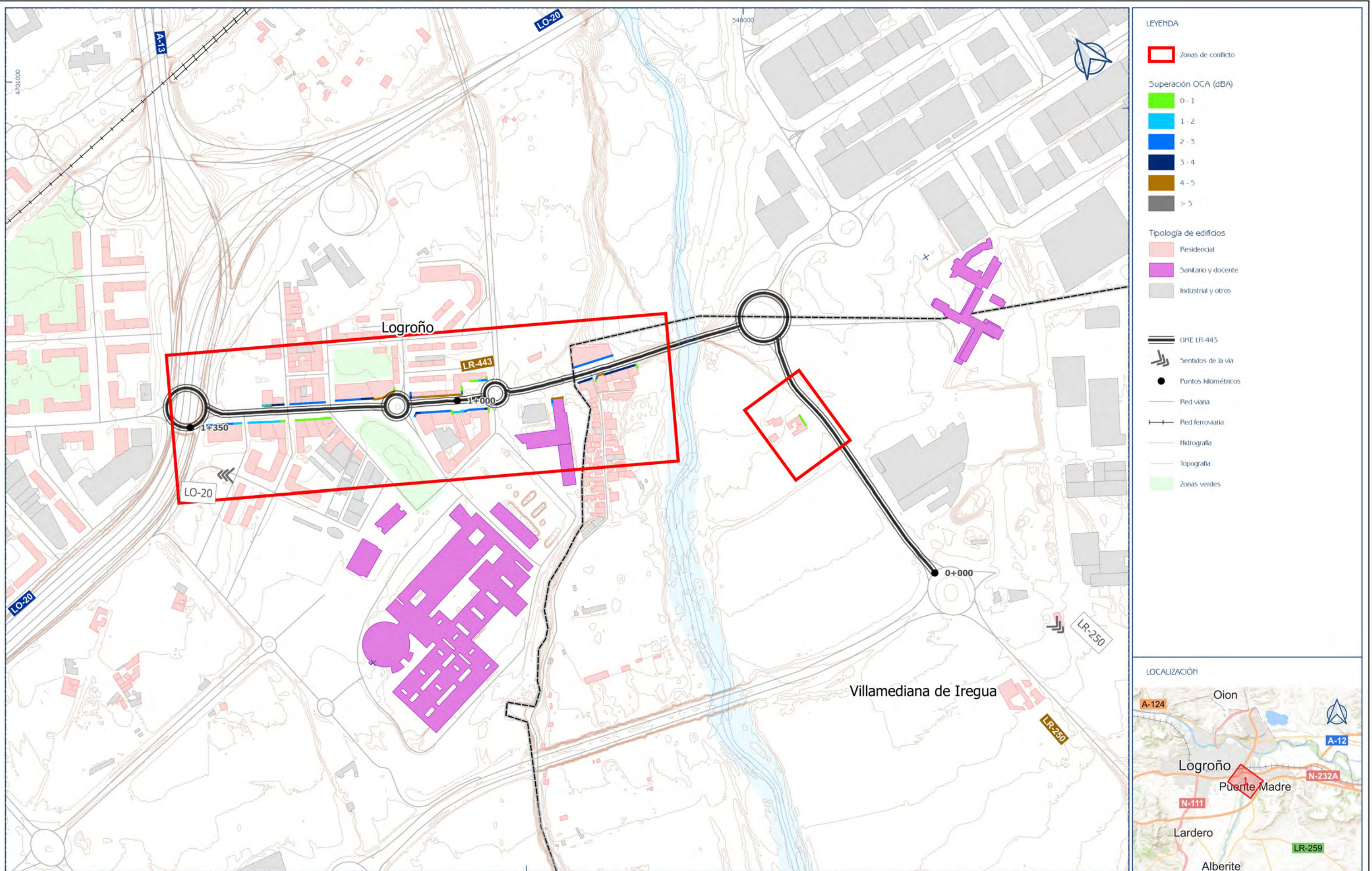

LEYENDA

- Zonas de conflicto

- Superación OCA (dBA)
- 0 - 1
- 1 - 2
- 2 - 3
- 3 - 4
- 4 - 5
- > 5

- Tipología de edificios
- Residencial
- Sanitario y docente
- Industrial y otros

- UME LR-443
- Sentidos de la vía
- Puntos kilométricos
- Red viaria
- Red ferroviaria
- Hidrografía
- Topografía
- Zonas verdes

LOCALIZACIÓN



Ciente:



La Rioja

Empresa consultora:



S2 SINCOSUR

Título del proyecto

ELABORACIÓN DE LOS MAPAS ESTRATÉGICOS DE RUIDO Y PLANES DE ACCIÓN CONTRA EL RUIDO DE LA RED DE CARRETERAS DE LA COMUNIDAD AUTÓNOMA DE LA RIOJA DE LA FASE 4

Expediente:

09-7-9.01-0016/2022

Escala:

1:5.000

Formato original UME-A3

Plano:

MAPA DE ZONAS DE CONFLICTO UME_C_RIO_26_LR-443

Fecha

FEBRERO 2023

Revisión

1

Nº Plano

7.1

Hoja

1 DE 1