

- LEYENDA**
- Zonas de conflicto
 - Superación OCA (dBA)**
 - 0 - 1
 - 1 - 2
 - 2 - 3
 - 3 - 4
 - 4 - 5
 - > 5
 - Tipología de edificios**
 - Residencial
 - Sanitario y docente
 - Industrial y otros
 - UME LR-250
 - Sentidos de la vía
 - Puntos kilométricos
 - Red viaria
 - Red ferroviaria
 - Hidrografía
 - Topografía
 - Zonas verdes
 - Solape de hojas



Ciente: **La Rioja**

Empresa consultora: **S2 SINCOSUR**

Título del proyecto
ELABORACIÓN DE LOS MAPAS ESTRATÉGICOS DE RUIDO Y PLANES DE ACCIÓN CONTRA EL RUIDO DE LA RED DE CARRETERAS DE LA COMUNIDAD AUTÓNOMA DE LA RIOJA DE LA FASE 4

Expediente:
09-7-9-01-0016/2022

Escala:
1:5.000
Formato original
UNE-A3

Plano:
MAPA DE ZONAS DE CONFLICTO
UME_C_RIO_26_LR-250

Fecha
FEBERO 2023

Revisión
1

Nº Plano
8.1

Hoja
1 DE 2

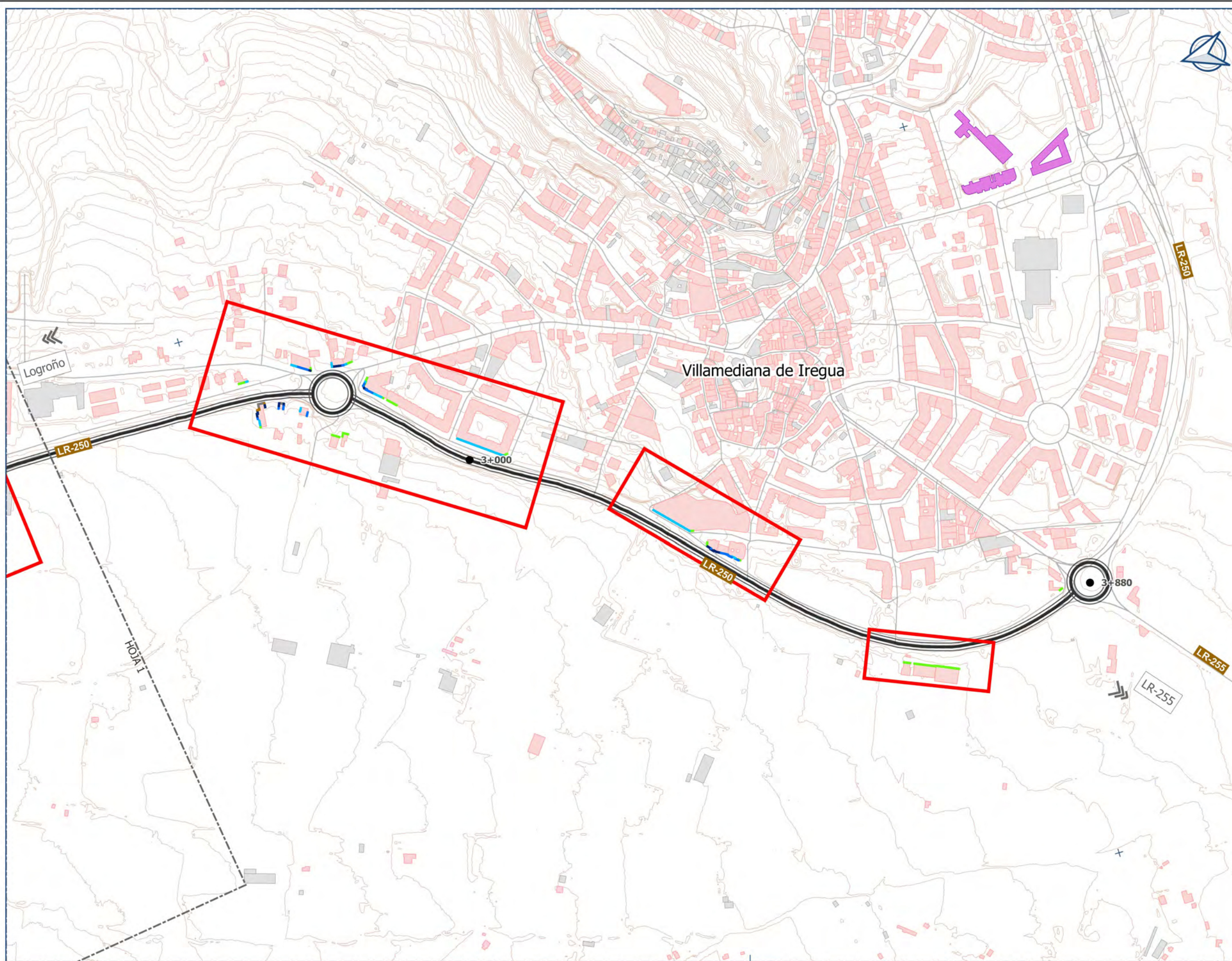

LEYENDA

- Zonas de conflicto

- Superación OCA (dBA)
- 0 - 1
- 1 - 2
- 2 - 3
- 3 - 4
- 4 - 5
- > 5

- Tipología de edificios
- Residencial
- Sanitario y docente
- Industrial y otros

- UME LR-250
- Sentidos de la vía
- Puntos kilométricos
- Red viaria
- Red ferroviaria
- Hidrografía
- Topografía
- Zonas verdes
- Solape de hojas

LOCALIZACIÓN



Ciente: **La Rioja**

Empresa consultora: **S2 SINCOSUR**

Título del proyecto
ELABORACIÓN DE LOS MAPAS ESTRATÉGICOS DE RUIDO Y PLANES DE ACCIÓN CONTRA EL RUIDO DE LA RED DE CARRETERAS DE LA COMUNIDAD AUTÓNOMA DE LA RIOJA DE LA FASE 4

Expediente:
09-7-9.01-0016/2022

Escala:
1:5.000
Formato original
UNE-A3

Plano:

MAPA DE ZONAS DE CONFLICTO
UME_C_RIO_26_LR-250

Fecha
FEBERO 2023

Revisión
1

Nº Plano
8.1

Hoja
2 DE 2