

Ciente:



Empresa consultora:



Título del proyecto

ELABORACIÓN DE LOS MAPAS ESTRATÉGICOS DE RUIDO Y PLANES DE ACCIÓN CONTRA EL RUIDO DE LA RED DE CARRETERAS DE LA COMUNIDAD AUTÓNOMA DE LA RIOJA DE LA FASE 4

Expediente:

09-7-9-01-0016/2022

Escala:

1:5.000

Formato original  
UNE-A3

Plano:

MAPA DE ZONAS DE CONFLICTO  
UME\_C\_RIO\_26\_LR-134

Fecha

FEBRERO 2023

Nº Plano

7.1

Revisión

1

Hoja

1 DE 3

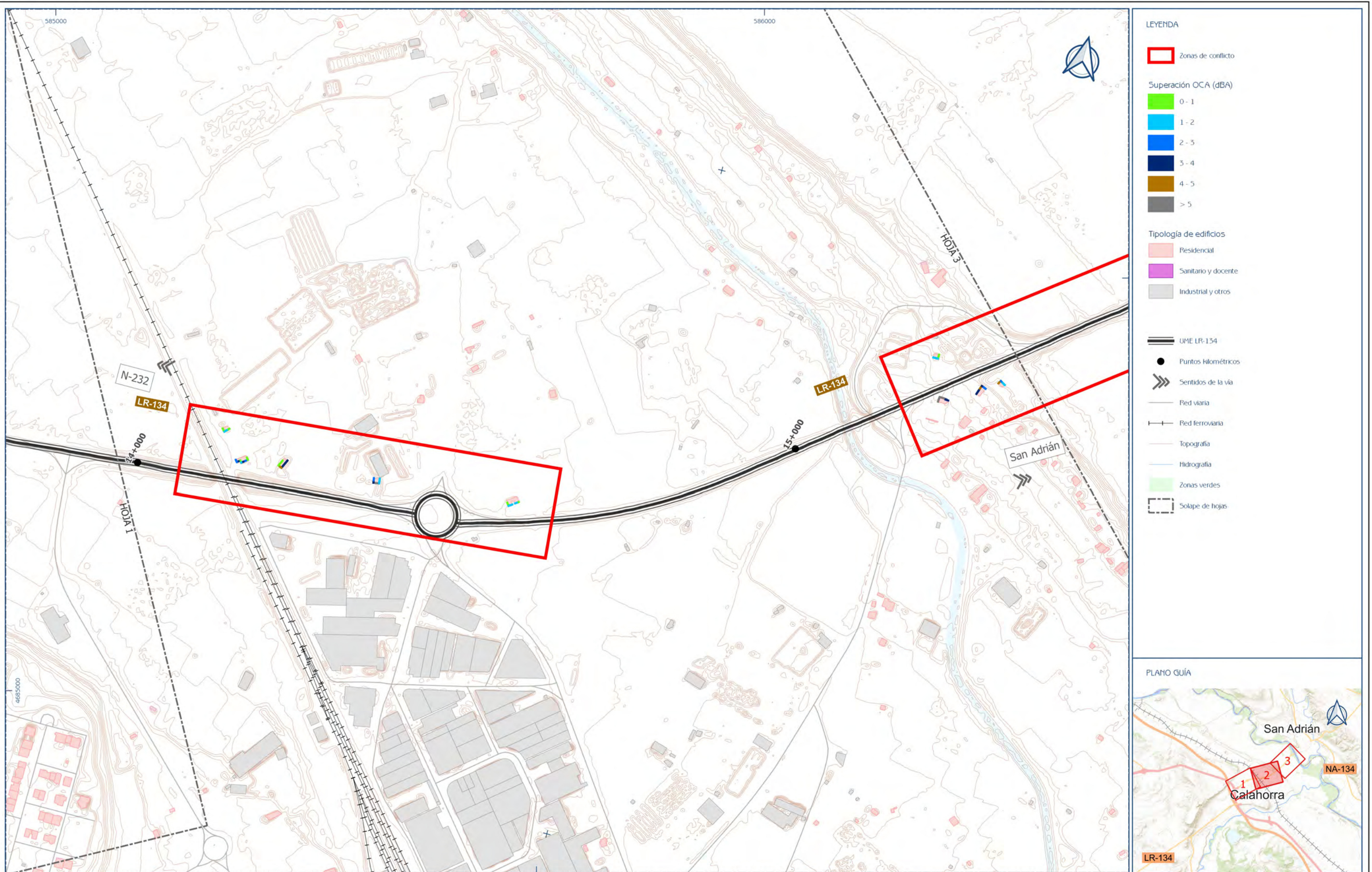

Ciente:



Empresa consultora:



Título del proyecto

ELABORACIÓN DE LOS MAPAS ESTRATÉGICOS DE RUIDO Y PLANES DE ACCIÓN CONTRA EL RUIDO DE LA RED DE CARRETERAS DE LA COMUNIDAD AUTÓNOMA DE LA RIOJA DE LA FASE 4

Expediente:

09-7-9.01-0016/2022

Escala:

1:5.000

Formato original UME-A3

Plano:

MAPA DE ZONAS DE CONFLICTO UME\_C\_RIO\_26\_LR-134

Fecha

FEBRERO 2023

Nº Plano

7.1

Revisión

1

Hoja

2 DE 3

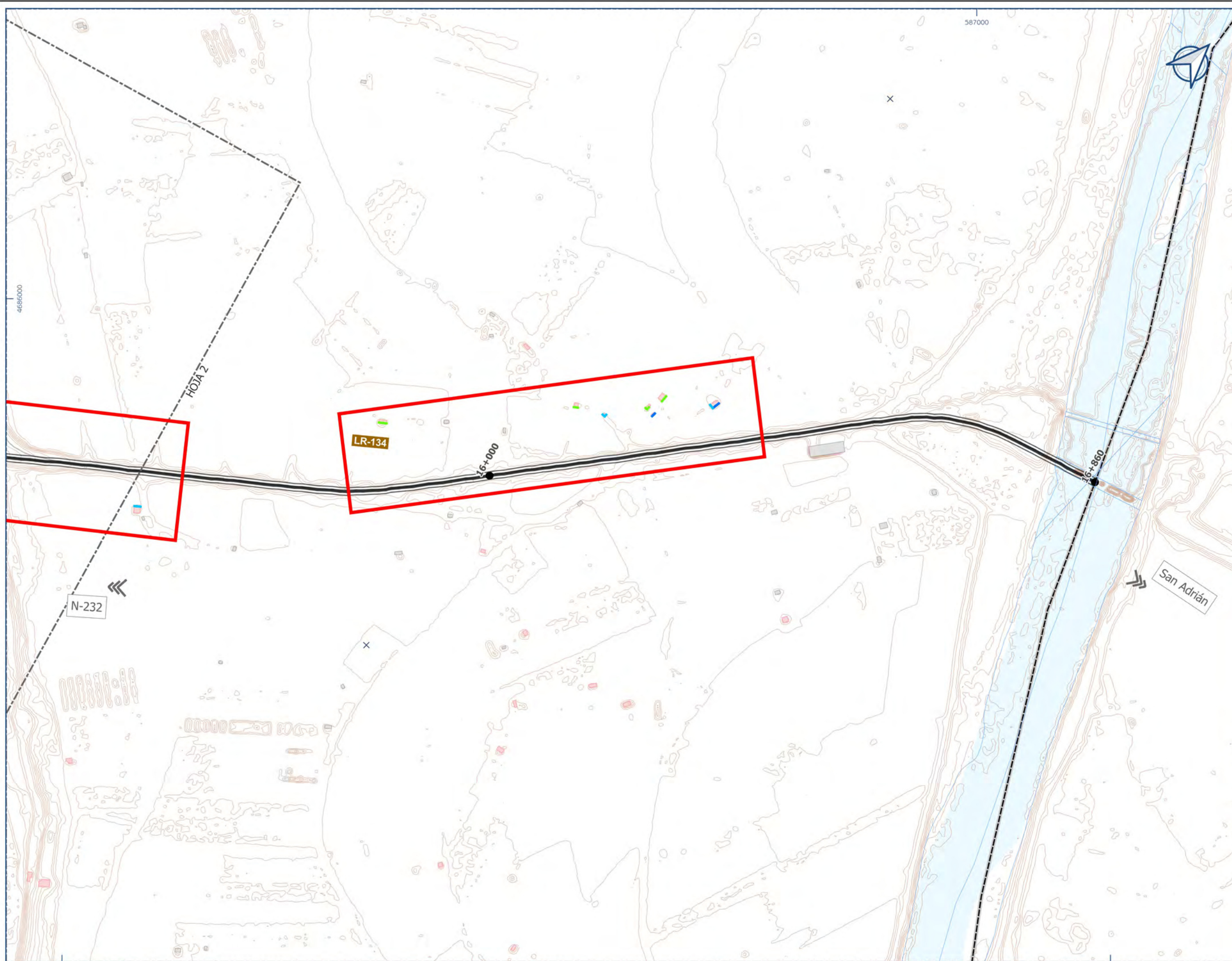

LEYENDA

- Zonas de conflicto
  
- Superación OCA (dBA)
- 0 - 1
- 1 - 2
- 2 - 3
- 3 - 4
- 4 - 5
- > 5
  
- Tipología de edificios
- Residencial
- Sanitario y docente
- Industrial y otros
  
- UME LR-134
- Puntos kilométricos
- Sentidos de la vía
- Red viaria
- Red ferroviaria
- Topografía
- Hidrografía
- Zonas verdes
- Solape de hojas

PLANO GUÍA

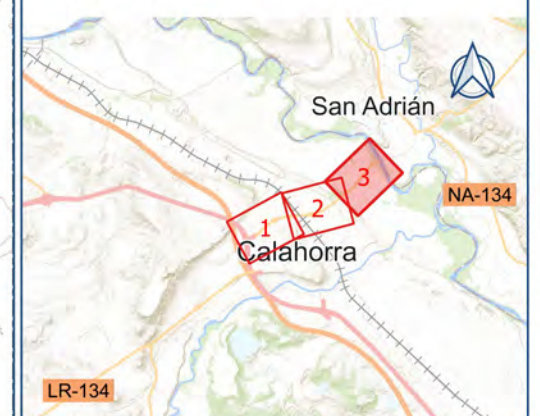

Ciente: **La Rioja**

Empresa consultora: **S2 SINCOSUR**

Título del proyecto  
ELABORACIÓN DE LOS MAPAS ESTRATÉGICOS DE RUIDO Y PLANES DE ACCIÓN CONTRA EL RUIDO DE LA RED DE CARRETERAS DE LA COMUNIDAD AUTÓNOMA DE LA RIOJA DE LA FASE 4

Expediente:  
09-7-9.01-0016/2022

Escala:  
1:5.000  
Formato original  
UNE-A3

Plano:  
MAPA DE ZONAS DE CONFLICTO  
UME\_C\_RIO\_26\_LR-134

Fecha  
FEBRERO 2023

Revisión  
1

Nº Plano  
7.1

Hoja  
3 DE 3