

LEYENDA

- Zonas de conflicto

- Superación OCA (dBA)
- 0 - 1
- 1 - 2
- 2 - 3
- 3 - 4
- 4 - 5
- > 5

- Tipología de edificios
- Residencial
- Sanitario y docente
- Industrial y otros

- Solape de hojas
- UME LR-115
- Sentidos de la vía
- Puntos kilométricos
- Red viaria
- Hidrografía
- Topografía
- Zonas verdes

PLANO GUÍA

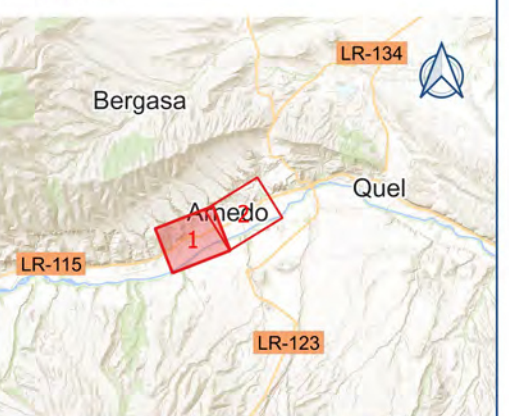

Ciente: **La Rioja**

Empresa consultora: **S2 SINCOSUR**

Título del proyecto
ELABORACIÓN DE LOS MAPAS ESTRATÉGICOS DE RUIDO Y PLANES DE ACCIÓN CONTRA EL RUIDO DE LA RED DE CARRETERAS DE LA COMUNIDAD AUTÓNOMA DE LA RIOJA DE LA FASE 4

Expediente:
09-7-9.01-0016/2022

Escala:
1:5.000
Formato original
UNE-A3

Plano:
MAPA DE ZONAS DE CONFLICTO
UME_C_RIO_26_LR-115

Fecha
FEBRERO 2023

Revisión
1

Nº Plano
7.1

Hoja
1 DE 2

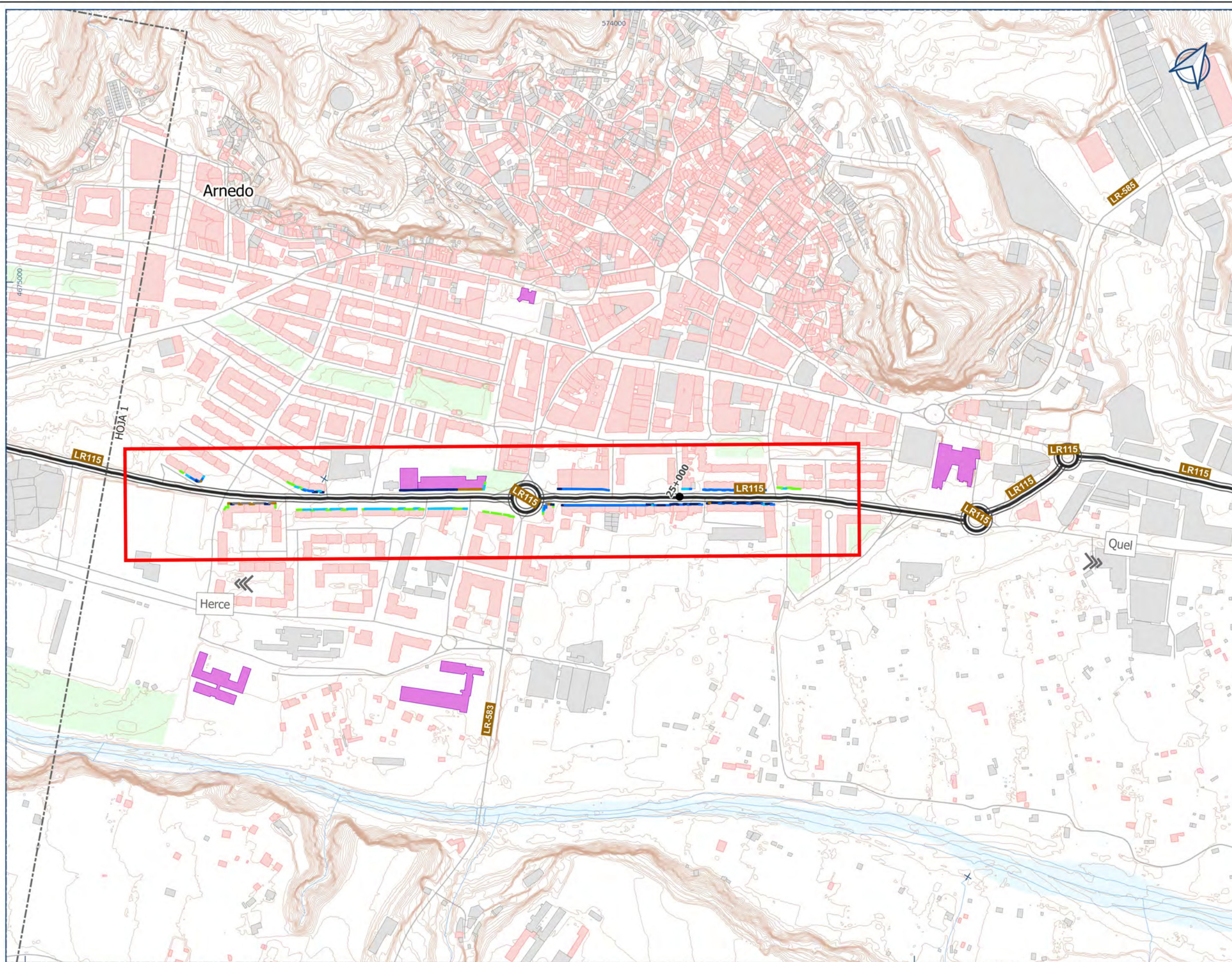

LEYENDA

- Zonas de conflicto

- Superación OCA (dBA)
- 0 - 1
- 1 - 2
- 2 - 3
- 3 - 4
- 4 - 5
- > 5

- Tipología de edificios
- Residencial
- Sanitario y docente
- Industrial y otros

- Solape de hojas
- UME LR-115
- Sentidos de la vía
- Puntos kilométricos
- Red viaria
- Hidrografía
- Topografía
- Zonas verdes

PLANO GUÍA

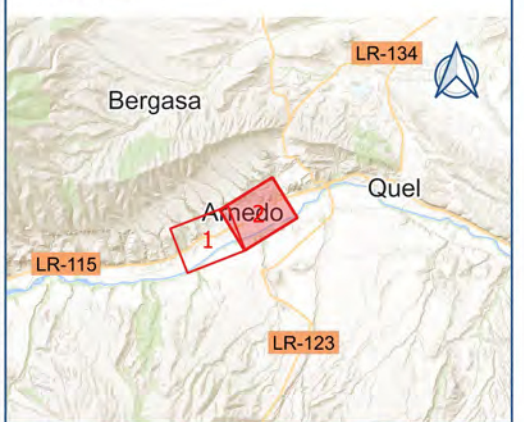

Ciente:



La Rioja

Empresa consultora:



S2 SINCOSUR

Título del proyecto

ELABORACIÓN DE LOS MAPAS ESTRATÉGICOS DE RUIDO Y PLANES DE ACCIÓN CONTRA EL RUIDO DE LA RED DE CARRETERAS DE LA COMUNIDAD AUTÓNOMA DE LA RIOJA DE LA FASE 4

Expediente:

09-7-9-01-0016/2022

Escala:

1:5.000

Formato original UME-A3

Plano:

MAPA DE ZONAS DE CONFLICTO UME_C_RIO_26_LR-115

Fecha

FEBRERO 2023

Revisión

1

Nº Plano

7.1

Hoja

2 DE 2