



# PLAN TÉCNICO DE CAZA DE LA RESERVA REGIONAL CAMEROS-DEMANDA Y COTOS SOCIALES DE LA RIOJA

## ANEXOS

Anexo 1.- Mapa general de la Reserva Regional de Caza Cameros-Demanda y de los Cotos Sociales de La Rioja.

Anexo 2.- Ríos, Embalses y Tramos de Gestión Piscícola Temporada 2019.

Anexo 3.- Humedales de La Rioja.

Anexo 4.- Cuarteles de Caza Menor.

Anexo 5.- Cuarteles Becada.

Anexo 6.- Plano General Cuarteles y Manchas de Caza Mayor.

Anexo 7.- Resumen de los ingresos obtenidos por los Ayuntamientos integrados en la Reserva Regional.

José Antonio Torres García  
**Técnico Superior (Tragsatec)**

Pedro Pablo Matute Lozano  
**Director Técnico de la Reserva Regional  
de Caza Cameros-Demanda**



Anexo 1.- Mapa general de la Reserva Regional de Caza  
Cameros-Demanda y de los Cotos Sociales de La Rioja.

---

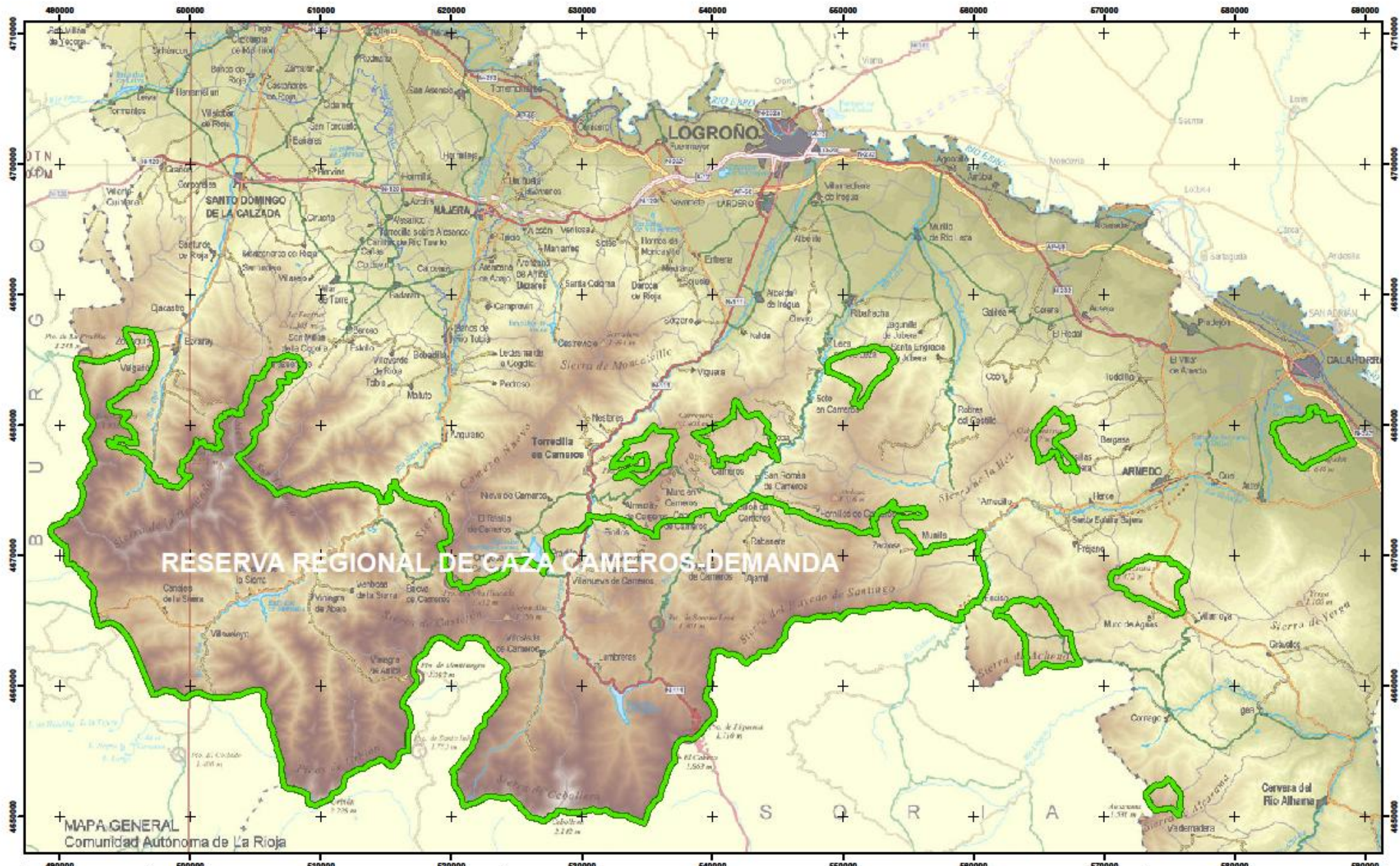

**LEYENDA**

 Contorno Reserva Regional de Caza Cameros-Demanda y Cotos Sociales de La Rioja

**MAPA 1. MAPA GENERAL DE LA RESERVA REGIONAL Y COTOS SOCIALES DE LA RIOJA.**

ESCALA	FECHA	PLANO I. MAPA GENERAL LIMITES
1:260.000	Agosto 2020	





## Anexo 2.- Ríos, Embalses y Tramos de Gestión Piscícola Temporada 2019.

# TEMPORADA DE PESCA 2019

© Gobierno de La Rioja

- Red hidrográfica principal
- Red hidrográfica interés piscícola
- Coto truchero
- Coto intensivo
- Coto de Ciprínidos
- Tramo acotado
- Tramo acotado de gestión intensiva
- Tramo acotado sin muerte
- Tramo: coto de ciprínidos
- Tramo libre
- Tramo libre: limitaciones especiales
- Tramo libre sin muerte
- Tramo vedado

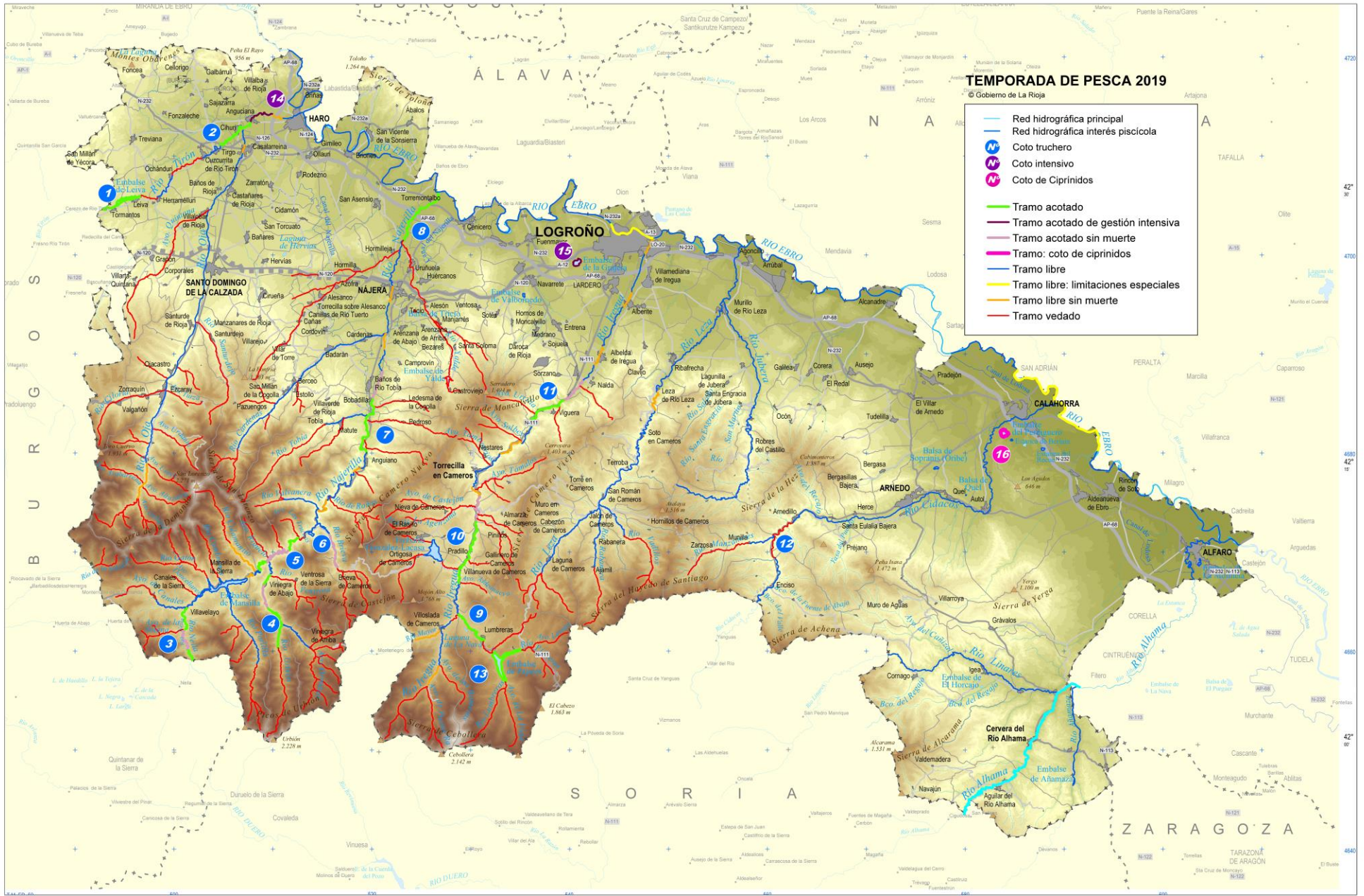



### Anexo 3.- Humedales de La Rioja.



**INVENTARIO ESPAÑOL DE ZONAS HÚMEDAS: Código - Denominación**

1	IH230001 - Canal de Cofín	19	IH230015 - Pantano de Valbonedo
2	IH230002 - Laguna de Churi	16	IH230016 - Balsas de El Salobar
3	IH230003 - Laguna de Hervias	17	IH230017 - Pantano del Perdiguero
4	IH230004 - Balsa de S. Martín de Berberana	18	IH230018 - Balsas de Contempo
5	IH230005 - Laguna de la Nava	19	IH230019 - Laguna de Rabanera (L2)
6	IH230006 - Laguna de Mateo	20	IH230020 - Laguna de Anguts
7	IH230007 - Laguna de Fonosa	21	IH230021 - Sotos del Ebro en Alfaro
8	IH230008 - Balsa de El Villar	22	IH230022 - Pantano de La Grajera
9	IH230009 - Embalse de Leiva	23-24	IH230023 al IH230024 - Balsas de El Cerejal o del Campo
10	IH230010 - Laguna de Cuzcurrita	25	IH230025 - Laguna de Chopera
11	IH230011 - Laguna de la Venta	26-28	IH230026 al IH230028 - Humedales de la Sierra de Cebeduera
12	IH230012 - Pantano de Sopranis (Orive)	29-31	IH230029 al IH230031 - Humedales de la Sierra de Urbión
13	IH230013 - Pantano del Recuenco	32-34	IH230032 al IH230034 - Balsas de La Degollada
14	IH230014 - Laguna de Peciña	35	IH230035 - Laguna de Rabanera (L1)

Gobierno de La Rioja  
 Agricultura, Ganadería y Medio Ambiente  
 Dirección General de Medio Natural

Escala 1: 350.000 (Impresión A3)  
 U.T.M. Zona 30 T. Elipsoida: GRS80. Datum: ETRS89  
 Información topográfica de base: IGN/Rioja

Humedal	Autopista	Carretera Autonómica de 1º orden	Límite provincial	Altimetría (m)
Pico	Autovía	Carretera Autonómica de 2º orden	U.T.M. 100x100 Km	200
Puerto de montaña	Carretera Nacional	Carretera Autonómica de 3º orden	Ríos y arroyos	400
				600
				800
				1000
				1200
				1400
				1600
				1800
				2000
				2200

INVENTARIO ESPAÑOL DE ZONAS HÚMEDAS  
 Comunidad Autónoma de La Rioja



## Anexo 4.- Cuarteles de Caza Menor

---



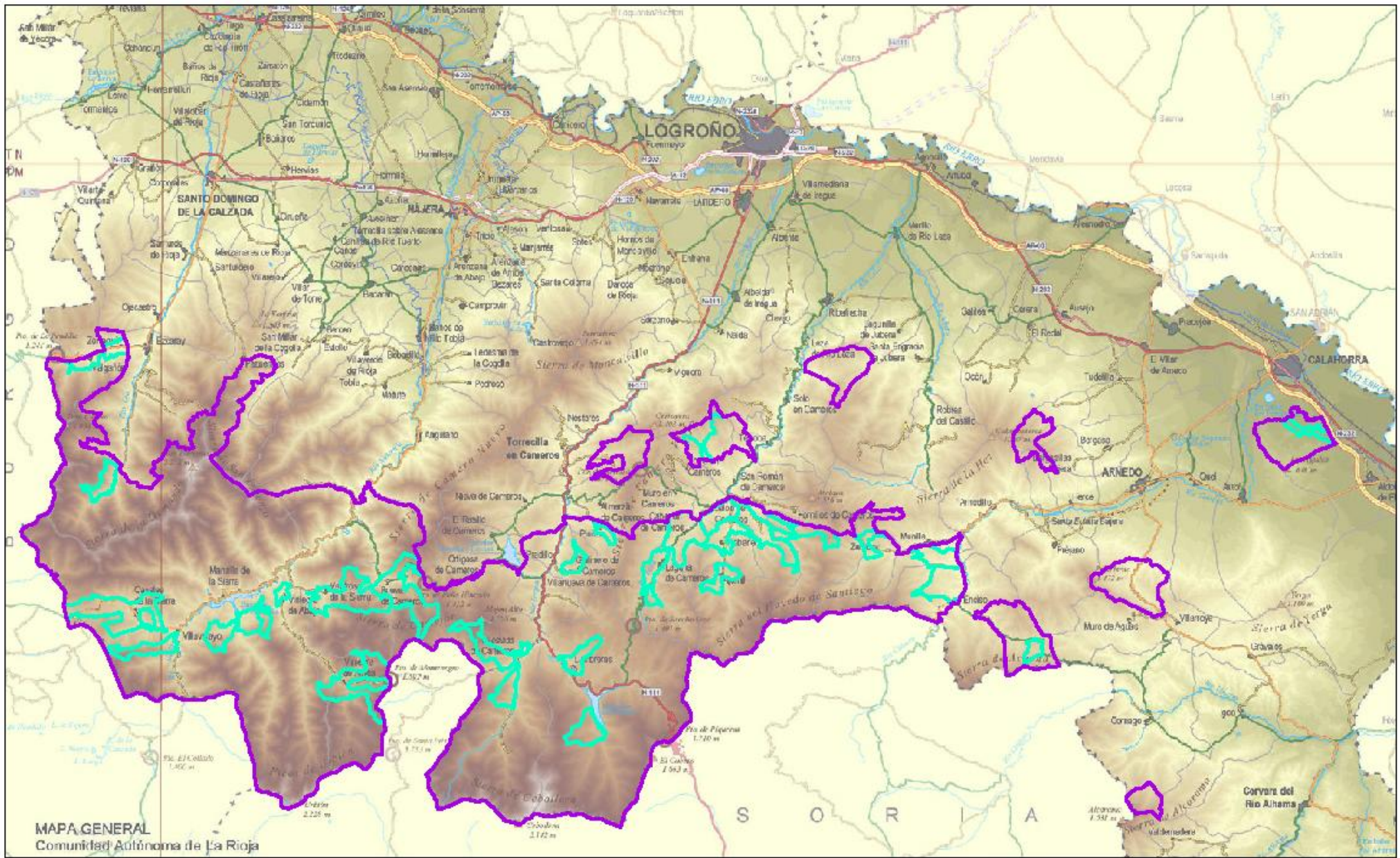

**Gobierno de La Rioja**  
 Dirección General de Medio Ambiente y Territorio  
 Área de Caza Pesca  

**Tragsatec**

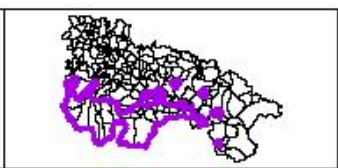

ESCALA 1:262.101  
 ETRS 1989 UTM Zone 30N Impresión A3 Agosto 2020

  
 ÍMITE RRC\_CS  
 Cuarteles Caza Menor

**Plan Técnico de Caza de la Reserva Regional Cameros - Demanda y Cotos Sociales de La Rioja**  

**Cuarteles Caza Menor Plano General**

Anexo 5.- Cuarteles Becada.

---

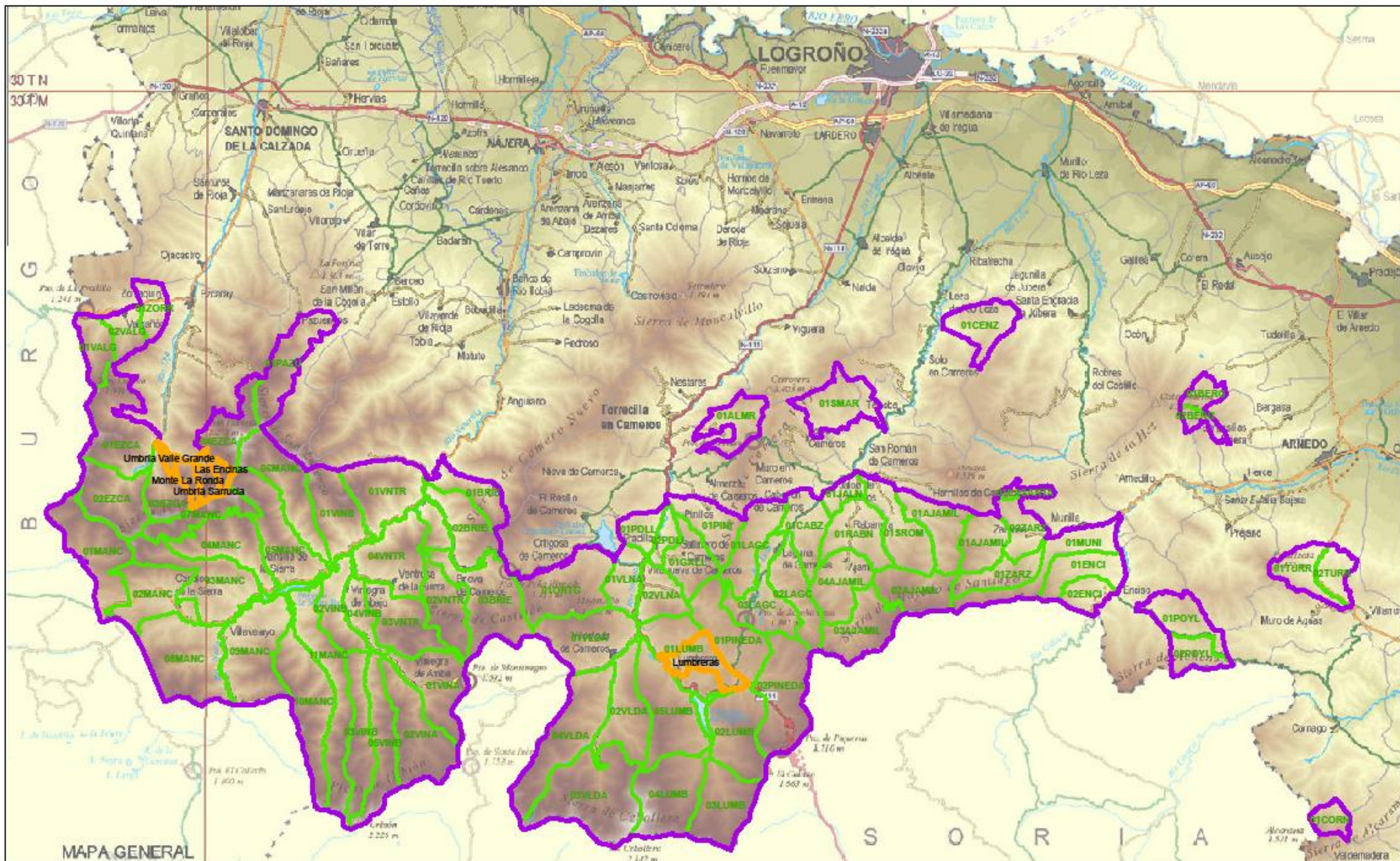

**Gobierno de La Rioja**

Departamento de Medio Ambiente y Territorio  
 Dirección General de Medio Ambiente  
 Área de Caza Pesca

**Tragsatec**  
 unio rioja



ESCALA 1:230.000



ETRS 1989 UTM Zone 30N

Impresión A3

Agosto 2020

- ÍMITE RRC\_CS
- Cuartel
- Cuartel Becada

**Plan Técnico de Caza de la Reserva Regional Cameros - Demanda y Cotos Sociales de La Rioja**



Cuarteles Becadas  
 Plano General



## Anexo 6.- Plano General Cuarteles y Manchas de Caza Mayor



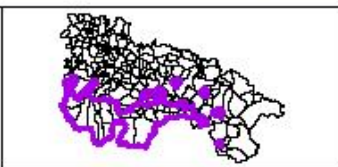
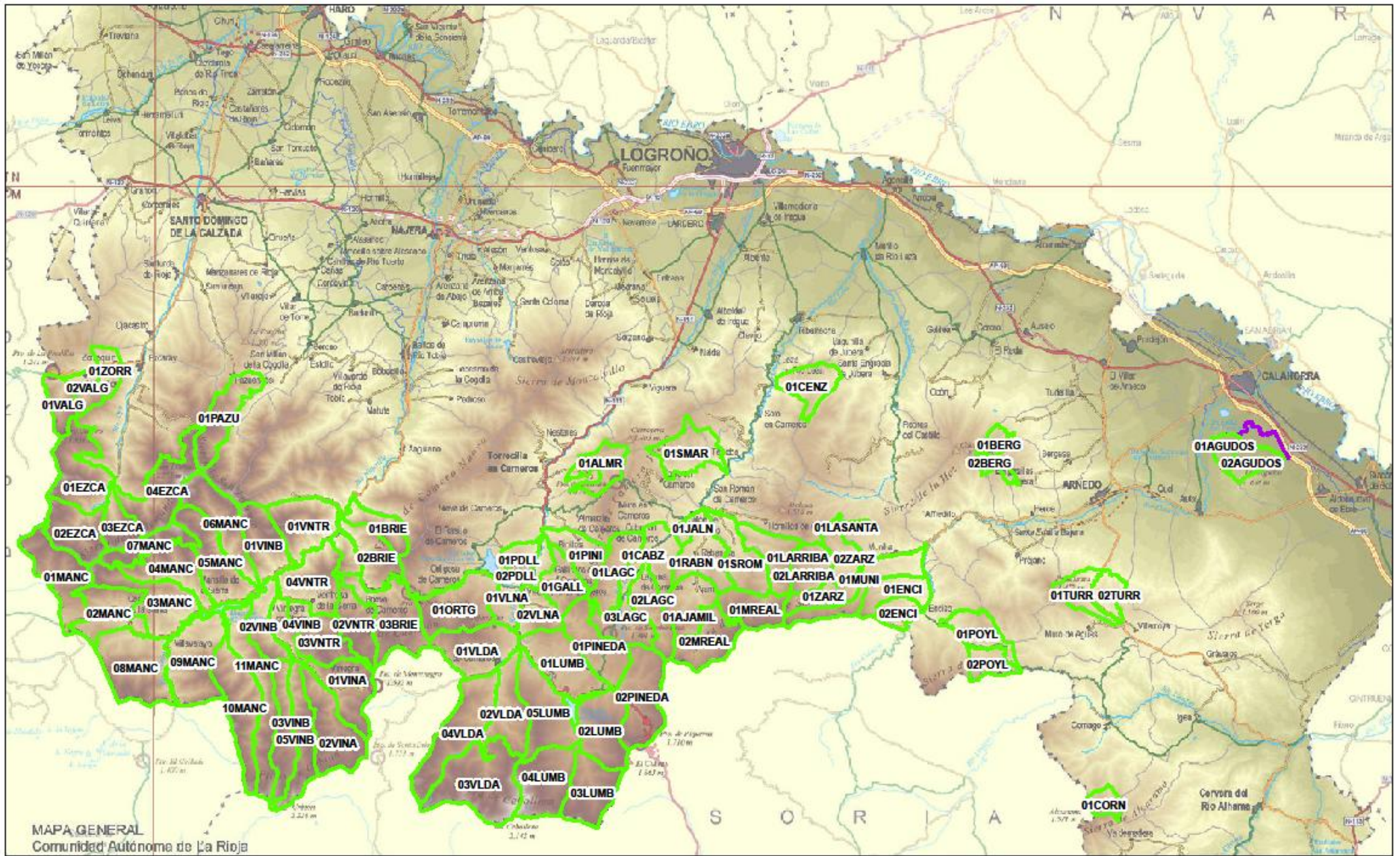

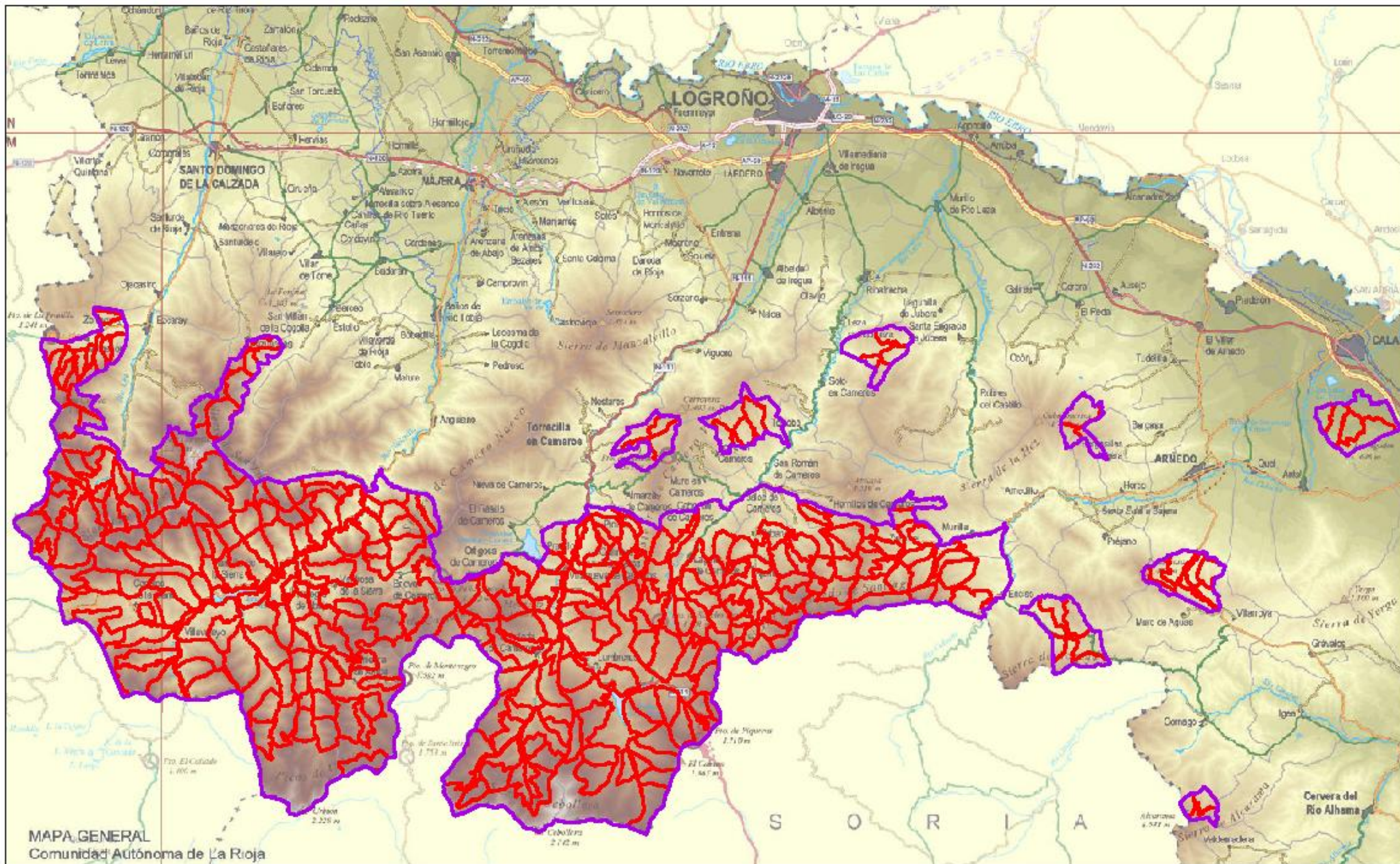



**Gobierno de La Rioja**  
 Dirección General de Medio Ambiente y Territorio  
 Área de Caza y Pesca

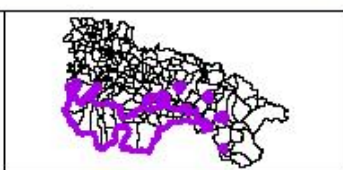

**Tragsatec**  
 Ingeniería



ESCALA 1:250.000  
 ETRS 1989 UTM Zone 30N Impresión A3 Agosto 2020



 LÍMITE RRC\_CS  
 Manchas de caza mayor

**Plan Técnico de Caza de la Reserva Regional Cameros - Demanda y Cotos Sociales de La Rioja**  

**Manchas de Caza Mayor**  
**Plano General**



Anexo 7.- Resumen de los ingresos obtenidos por los ayuntamientos integrados en la Reserva Regional.

	2008 2009	2009 2010	2010 2011	2011 2012	2012 2013	2013 2014	2014 2015	2015 2016	2016 2017	2017 2018	2018 2019	2019 2020	
-----	-----	-----	-----	-----	-----	-----	-----	-----	-----	-----	-----	-----	
Temporada	08/09	09/10	10/11	11/12	12/13	13/14	14/15	15/16	16/17	17/18	18/19	19/20	
<b>Batidas</b>	102.379	85.088	72.238	55.892	48.942	43.558	52.885	52.057	58.064	36.974	40.502	64.180	
<b>Caza menor</b>	0,00	29,99	0,00	0,00	0,00	22,28	0,00	0,00	0,00	0,00	22,72	0,00	
<b>Rececho Trofeo Ciervo</b>	27.262	24.385	31.224	18.282	18.028	17.853	11.371	8.660	5.731	7.688	7.414	5.805	
<b>Rececho Selectivo Ciervo/descastes</b>	9.708	13.073	7.412	0	0	0,00	5.512	4.898	5.240	4.992	3.126	4.708	
<b>Rececho Trofeo Corzo</b>	6.595	5.677	5.218	3.346	3.669	2.715	2.812	2.350	2.459	2.306	2.245	3.254	
	=====	=====	=====	=====	=====	=====	=====	=====	=====	=====	=====	=====	
	=	=	=	=	=	=	=	=	=	=	=	=	<b>Media</b>
Total Temporada	145.944,83	128.254,86	116.093,33	77.521,85	70.641,52	64.149,92	72.581,60	67.967,57	71.495,74	51.962,14	53.310,85	77.947,24	83.155,95
Total Temporada corregido	145.944,83	128.254,86	116.093,33	110.745,50	100.916,46	91.642,74	103.688,00	97.096,53	102.136,77	74.231,63	76.158,36	111.353,20	
<b>Batidas</b>	70,15%	66,34%	62,22%	72,10%	69,28%	67,90%	72,86%	76,59%	81,21%	71,16%	75,97%	82,34%	<b>72,34%</b>
<b>Caza menor</b>	0,00%	0,02%	0,00%	0,00%	0,00%	0,03%	0,00%	0,00%	0,00%	0,00%	0,04%	0,00%	<b>0,01%</b>
<b>Rececho Trofeo Ciervo</b>	26,63%	28,66%	43,22%	32,71%	36,84%	40,99%	21,50%	16,64%	9,87%	20,79%	18,31%	9,04%	<b>25,43%</b>
<b>Rececho Selectivo Ciervo/descastes</b>	9,48%	15,36%	10,26%	0,00%	0,00%	0,00%	10,42%	9,41%	9,02%	13,50%	7,72%	7,34%	<b>7,71%</b>
<b>Rececho Trofeo Corzo</b>	4,52%	4,43%	4,49%	4,32%	5,20%	4,23%	3,87%	3,46%	3,44%	4,44%	4,21%	4,17%	<b>4,23%</b>

**Previamente a la temporada 2011-2012 se produce una rebaja de las tasas del 30%**