

ANEJO PLANOS

- Plano 1: Situación.
- Plano 2: Planificación 2002-2015.
- Plano 3: Estado de las infraestructuras de abastecimiento ejecutadas/proyectadas 2016-2027.
- Plano 4: Instrumentos de ordenación del territorio.
- Plano 5: Red Natura 2000
- Plano 6: Corine Land Cover.
- Plano 7: Vegetación potencial.
- Plano 8: Vegetación actual. Áreas de interés de la flora y árboles singulares.
- Plano 9: Áreas de especial interés de la fauna.
- Plano 10: Espacios naturales protegidos y reserva de la biosfera.
- Plano 11: Montes de utilidad pública.
- Plano 12: Vías pecuarias principales.
- Plano 13: Paisaje. Sumatorio de calidad y fragilidad.

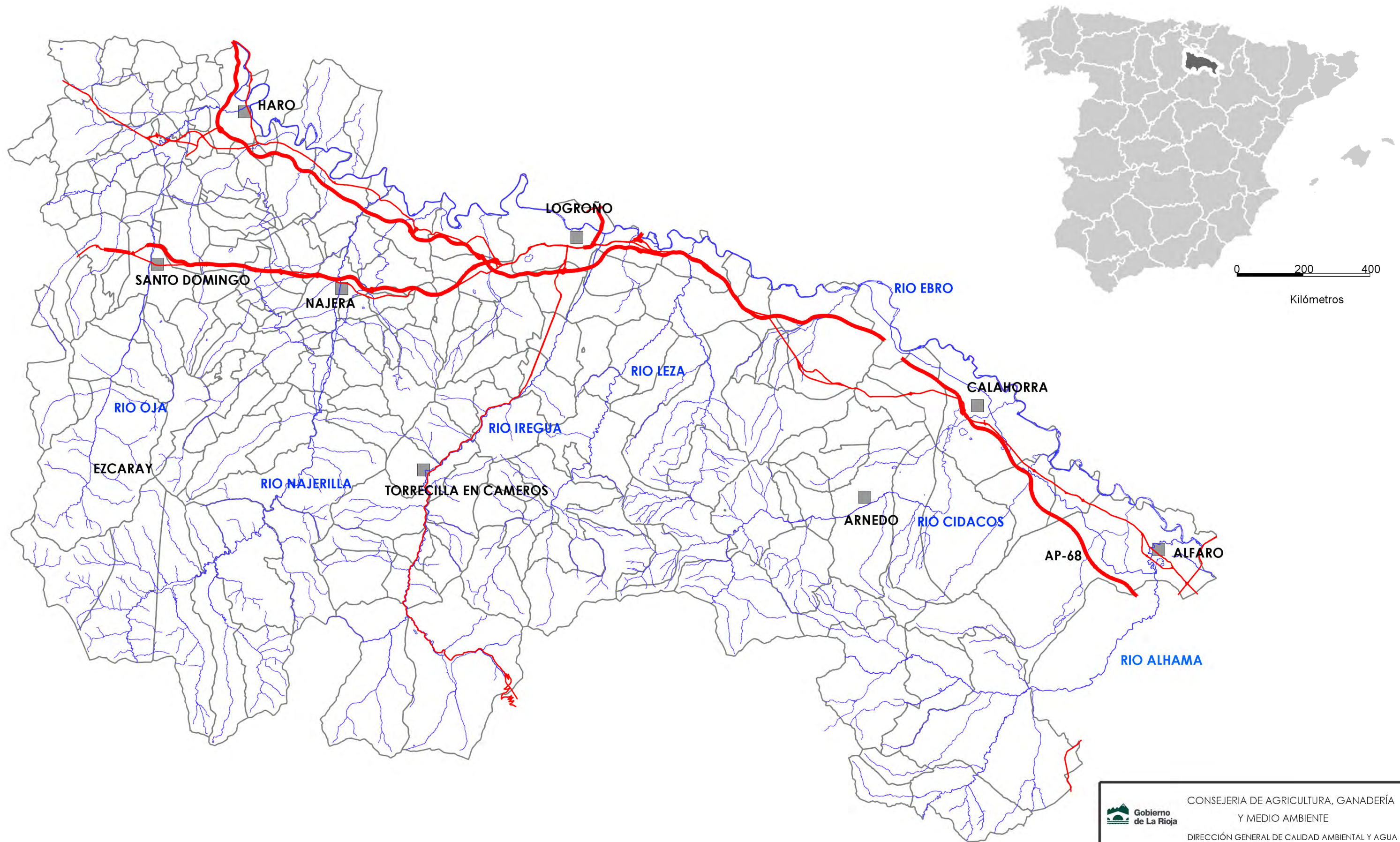

CONSEJERIA DE AGRICULTURA, GANADERÍA
Y MEDIO AMBIENTE
DIRECCIÓN GENERAL DE CALIDAD AMBIENTAL Y AGUA

ESTUDIO AMBIENTAL ESTRATÉGICO DEL PLAN DIRECTOR DE
ABASTECIMIENTO DE AGUA A POBLACIONES 2016 - 2027 DE LA C.A.R.

TÍTULO DEL PLANO

SITUACION

FECHA
DICIEMBRE 2017

ESCALA
1:420.000

PLANO Nº
01

Leyenda tematica: Planificación Plan Director 2002-2015

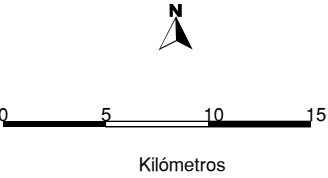
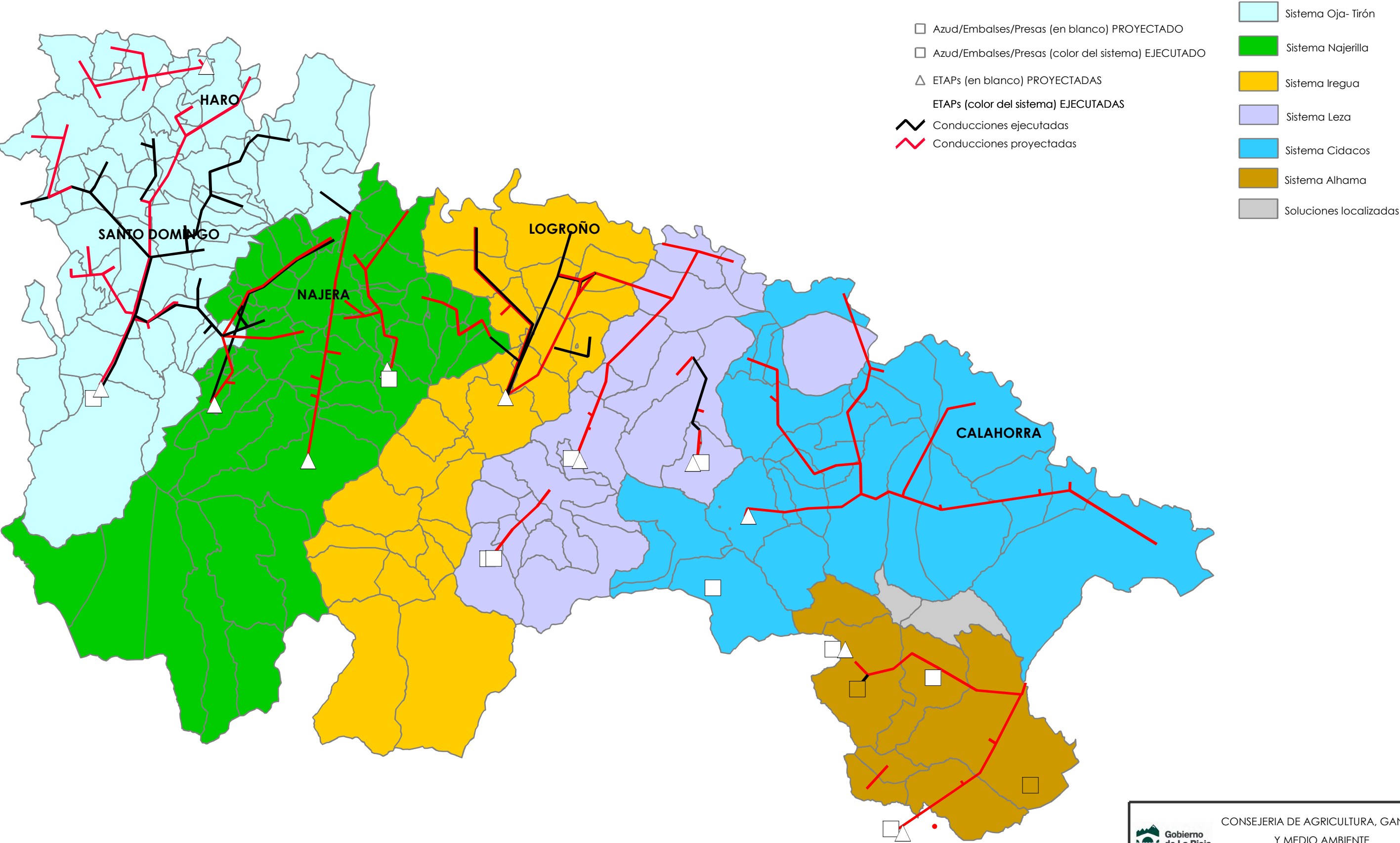

| | | | | | |
|---|--|-----------|--|----------|--|
|  | | | CONSEJERIA DE AGRICULTURA, GANADERÍA Y MEDIO AMBIENTE | | |
| DIRECCIÓN GENERAL DE CALIDAD AMBIENTAL Y AGUA | | | | | |
| ESTUDIO AMBIENTAL ESTRATÉGICO DEL PLAN DIRECTOR DE ABASTECIMIENTO DE AGUA A POBLACIONES 2016 - 2027 DE LA C.A.R. | | | | | |
| TITULO DEL PLANO | | | | | |
| PLANIFICACIÓN PLAN DIRECTOR 2002-2015 | | | | | |
| FECHA | | ESCALA | | PLANO Nº | |
| DICIEMBRE 2017 | | 1:420.000 | | 02 | |

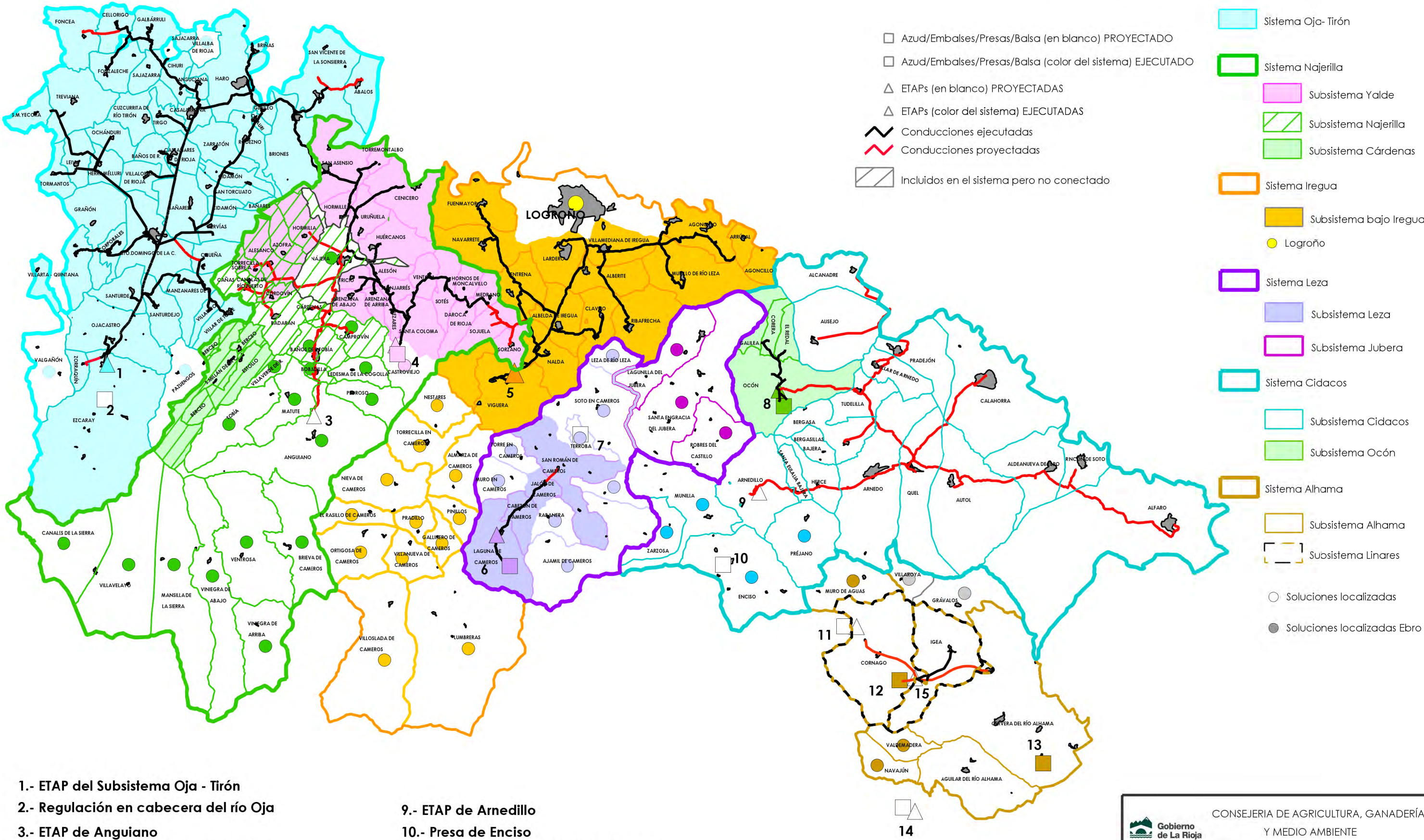

1.- ETAP del Subsistema Oja - Tirón

2.- Regulación en cabecera del río Oja

3.- ETAP de Anguiano

4.- Embalse de Castroviejo y ETAP Yalde

5.- ETAP Viguera

6.- ETAP y balsa de regulación Laguna de Cameros

7.- Presa de Soto-Terroba

8.- ETAP y depósito de regulación Valle de Ocón

9.- ETAP de Arnedillo

10.- Presa de Enciso

11.- Embalse y ETAP de Villarijo (Soria)

12.- Embalse del Arroyo del Regajo

13.- Embalse de Cabretón

14.- ETAP y Embalse de Cigudosa - Valdeprado (Soria)

15.- ETAP de Igea

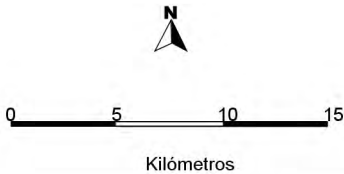

| | | |
|---|---------------------|----------------|
|  CONSEJERIA DE AGRICULTURA, GANADERÍA Y MEDIO AMBIENTE DIRECCIÓN GENERAL DE CALIDAD AMBIENTAL Y AGUA | | |
| ESTUDIO AMBIENTAL ESTRATÉGICO DEL PLAN DIRECTOR DE ABASTECIMIENTO DE AGUA A POBLACIONES 2016-2027 DE LA C.A.R. | | |
| TÍTULO DEL PLANO ESTADO DE LAS INFRAESTRUCTURAS DE ABASTECIMIENTO: EJECUTADAS / PROYECTADAS | | |
| FECHA DICIEMBRE 2017 | ESCALA 1:420.000 | PLANO Nº 03 |

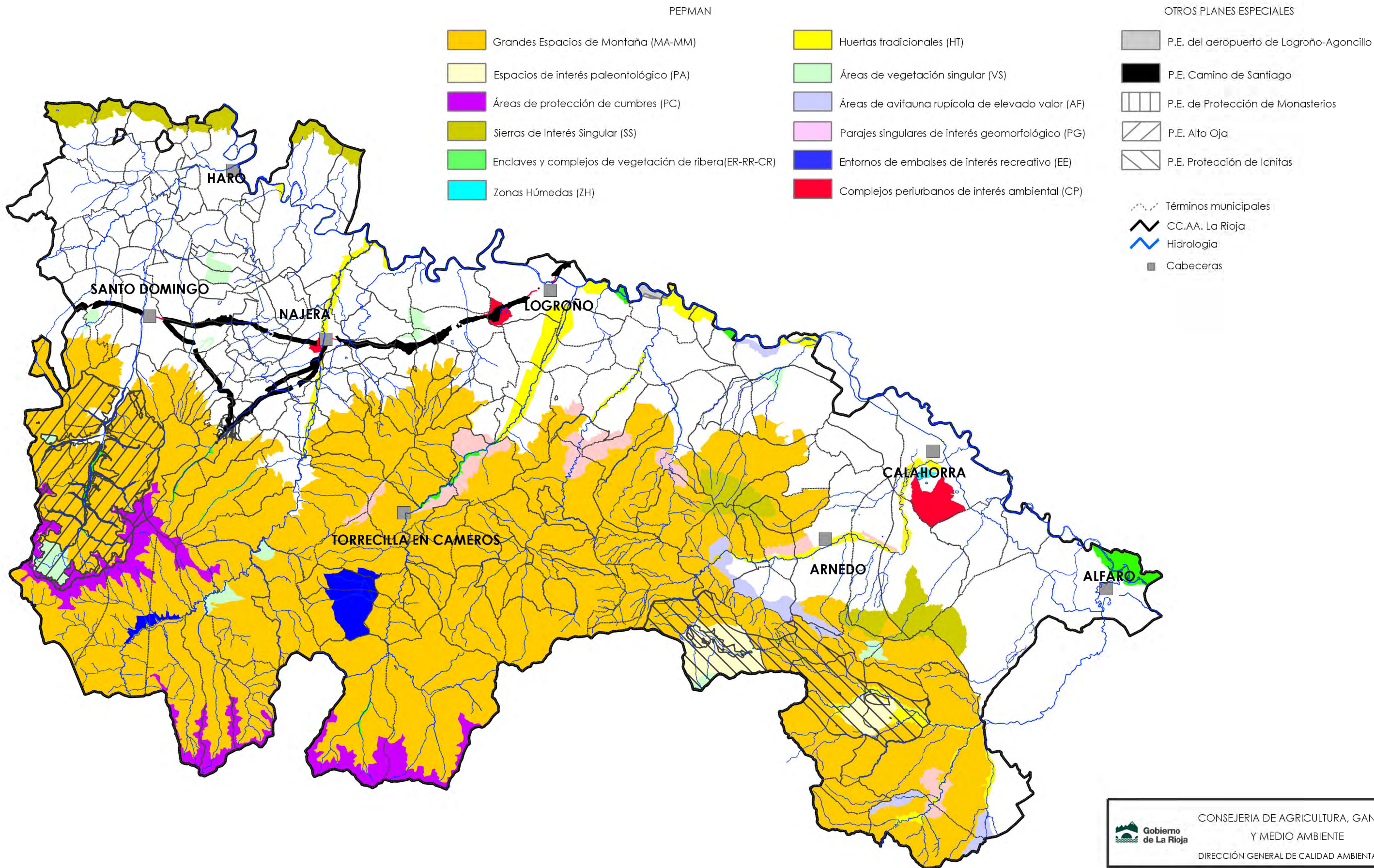

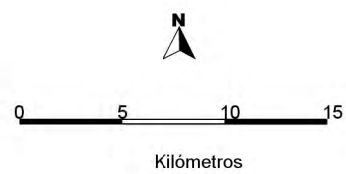
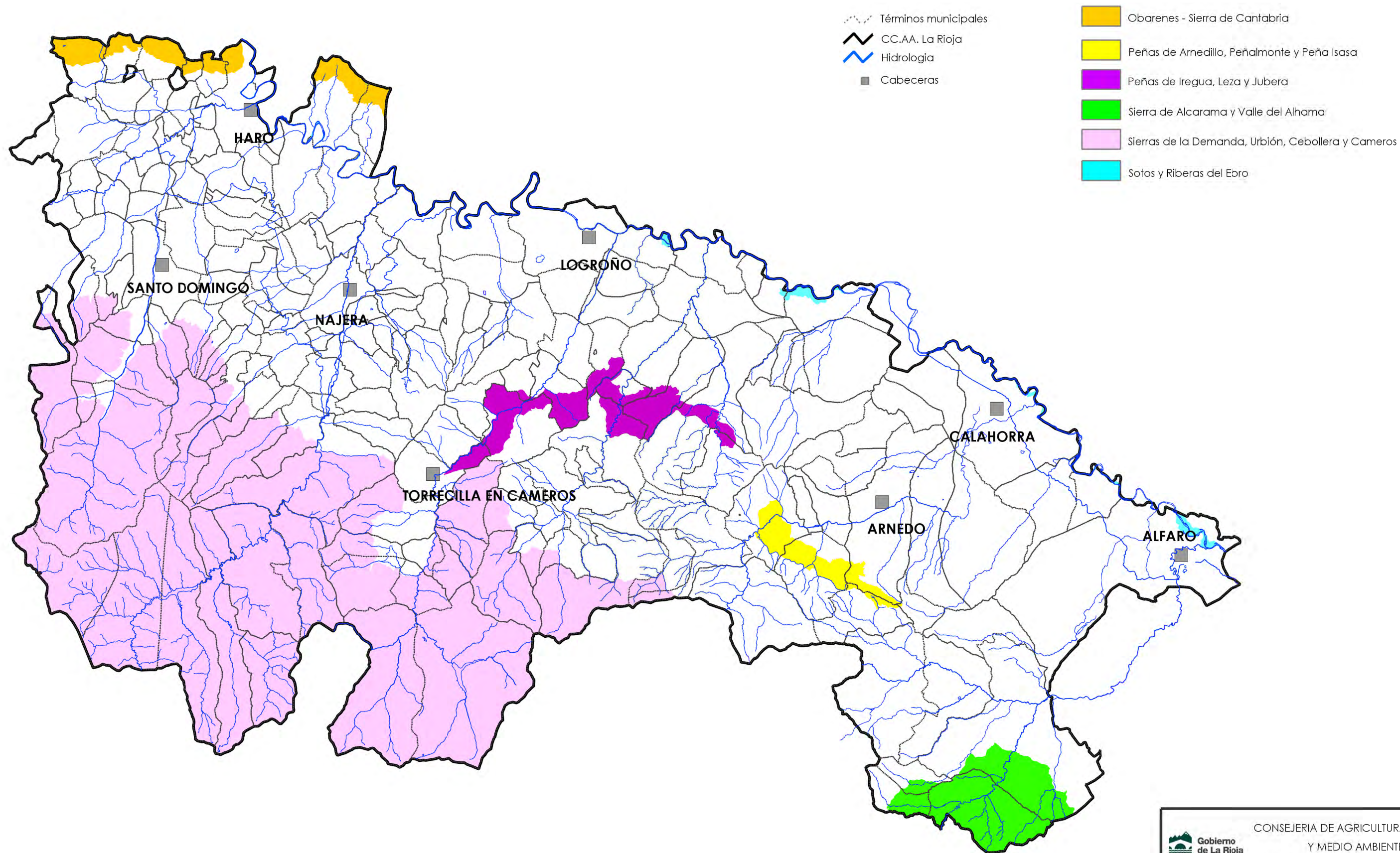

| | | |
|---|----------------------|----------------|
|  CONSEJERIA DE AGRICULTURA, GANADERÍA Y MEDIO AMBIENTE DIRECCIÓN GENERAL DE CALIDAD AMBIENTAL Y AGUA | | |
| ESTUDIO AMBIENTAL ESTRATÉGICO DEL PLAN DIRECTOR DE ABASTECIMIENTO DE AGUA A POBLACIONES 2016 - 2027 DE LA C.A.R. | | |
| TÍTULO DEL PLANO RED NATURA 2000: ZEC - ZEPa | | |
| FECHA DICIEMBRE 2017 | ESCALA 1: 420.000 | PLANO Nº 05 |

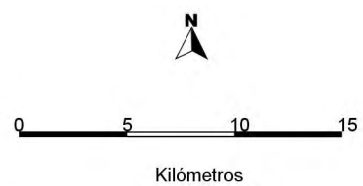
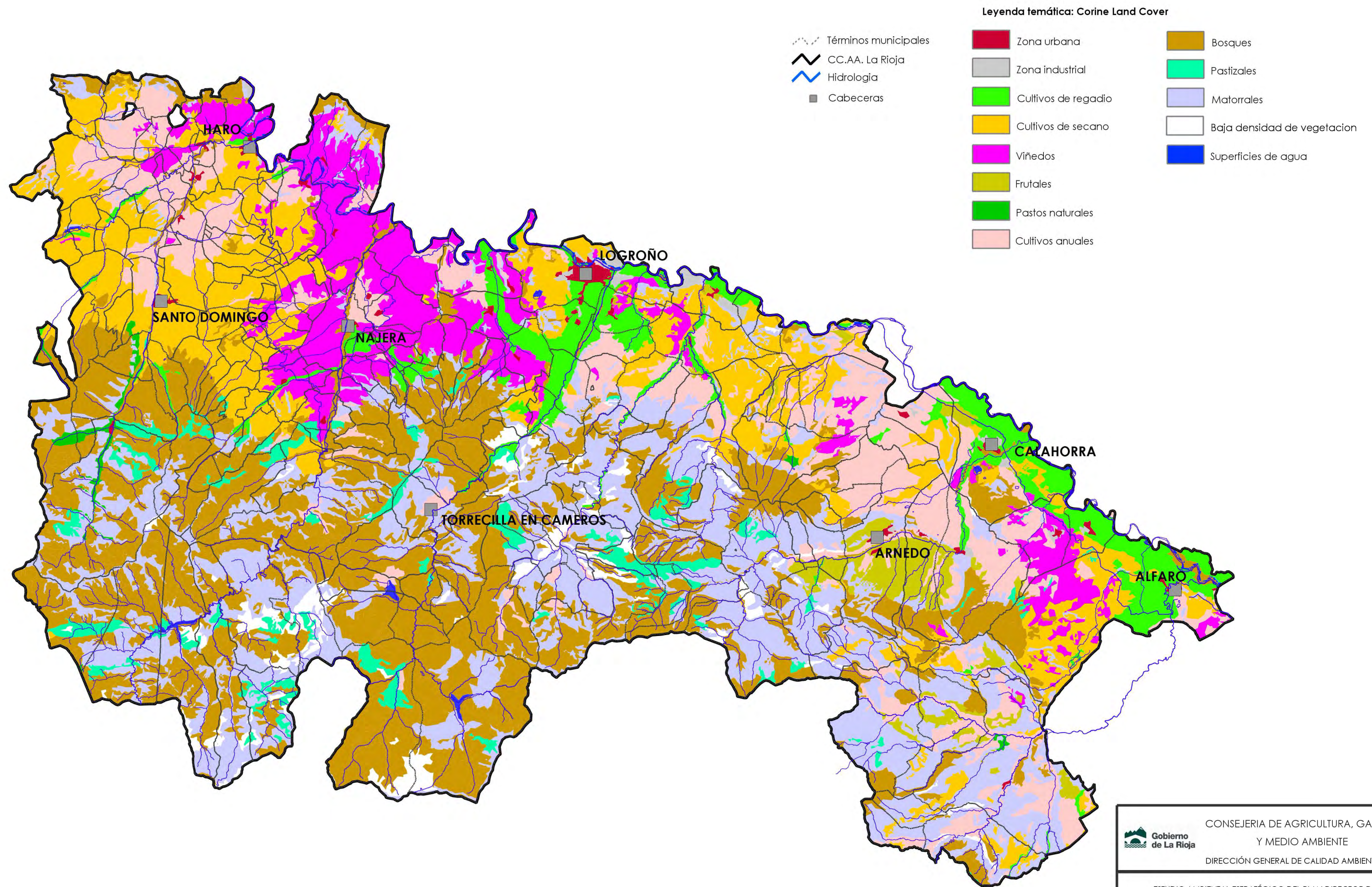

CONSEJERIA DE AGRICULTURA, GANADERÍA
Y MEDIO AMBIENTE
DIRECCIÓN GENERAL DE CALIDAD AMBIENTAL Y AGUA

ESTUDIO AMBIENTAL ESTRATÉGICO DEL PLAN DIRECTOR DE
ABASTECIMIENTO DE AGUA A POBLACIONES 2016 - 2027 DE LA C.A.R.

TÍTULO DEL PLANO

CORINE LAND COVER

FECHA
DICIEMBRE 2017

ESCALA
1:420.000

PLANO Nº
6

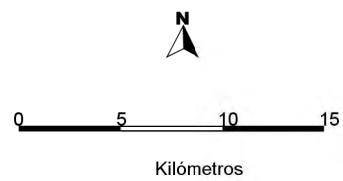
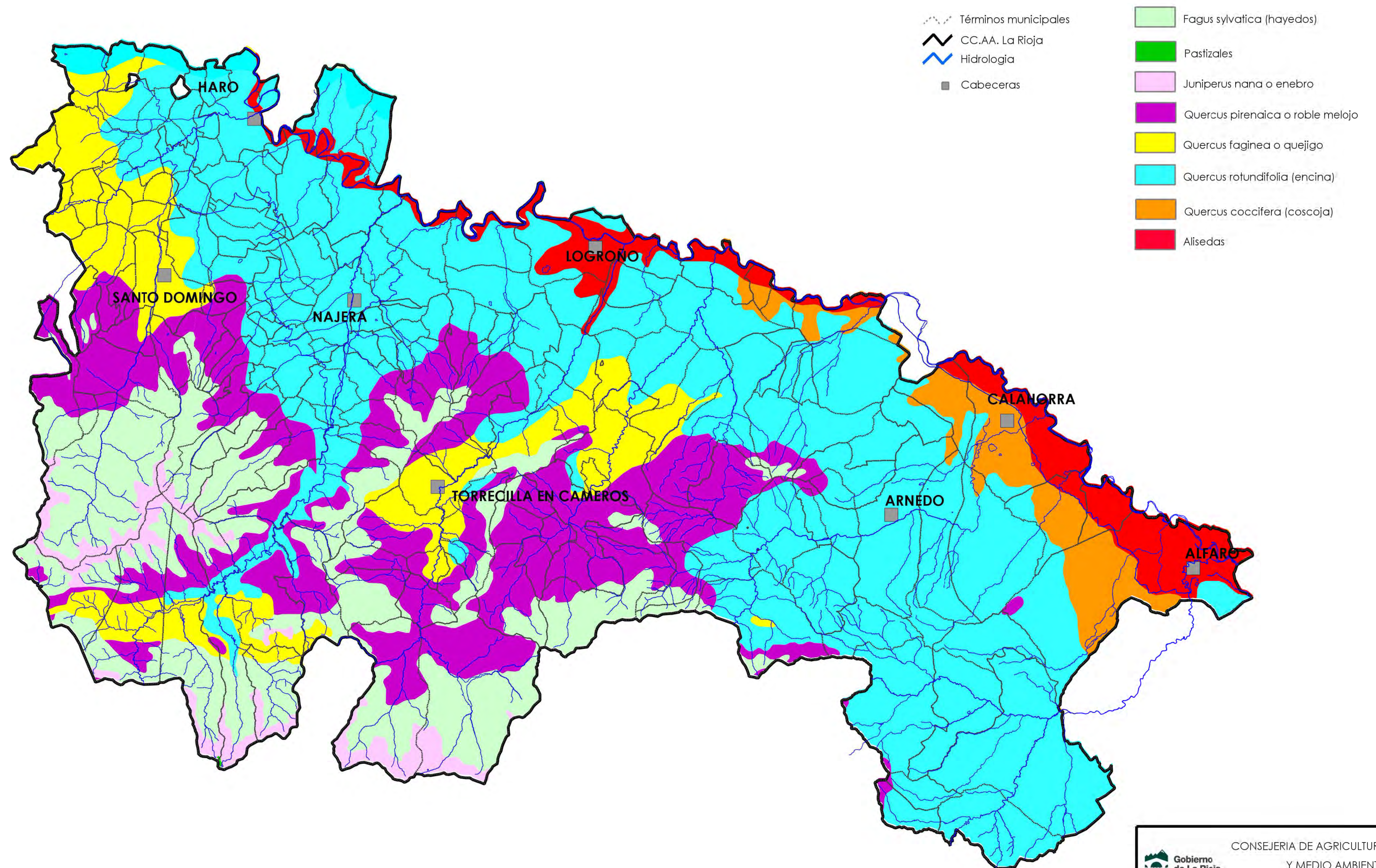

| | | |
|---|----------------------|----------------|
|  CONSEJERÍA DE AGRICULTURA, GANADERÍA Y MEDIO AMBIENTE DIRECCIÓN GENERAL DE CALIDAD AMBIENTAL Y AGUA | | |
| ESTUDIO AMBIENTAL ESTRATÉGICO DEL PLAN DIRECTOR DE ABASTECIMIENTO DE AGUA A POBLACIONES 2016 - 2027 DE LA C.A.R. | | |
| TÍTULO DEL PLANO VEGETACIÓN POTENCIAL | | |
| FECHA DICIEMBRE 2017 | ESCALA 1: 420.000 | PLANO Nº 07 |

 Términos municipales
 CC.AA. La Rioja
 Hidrología
 Cabeceras

 Cultivos
 Conifera - frondosa
 1 conifera y 2 frondosas
 Conifera mixta
 Conifera pura
 Mezcla 3 coníferas
 1 frondosa y 2 coníferas

 Frondosa pura
 3 frondosas
 Improductivo
 Masa mixta
 Erial - matorral - pastos
 Frondosa mixta

Áreas de interés de la flora protegida

 Laurel de Portugal
 Grosellero de roca
 Árboles singulares

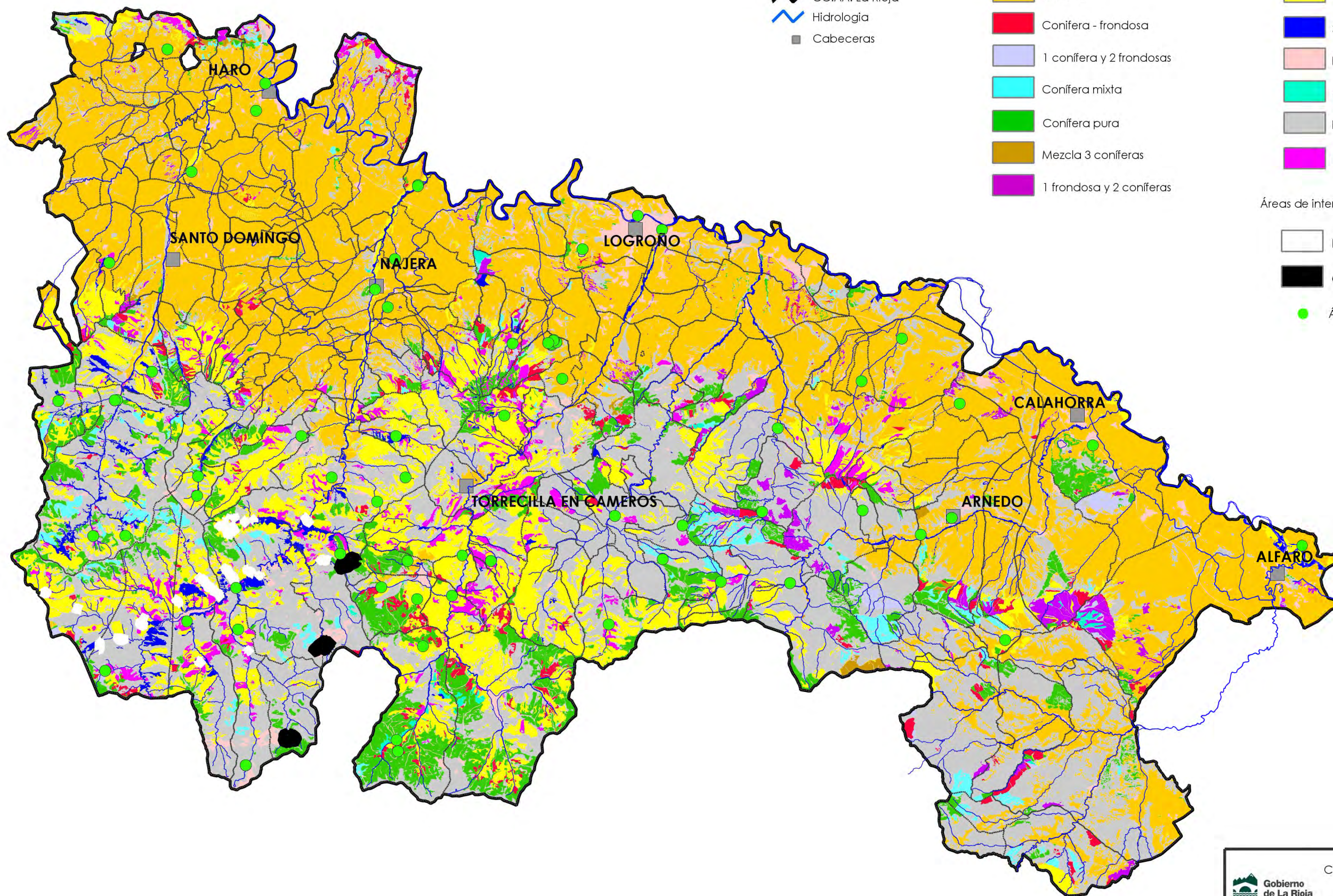

0 5 10 15

| | | |
|---|-----------|----------|
|  CONSEJERIA DE AGRICULTURA, GANADERÍA Y MEDIO AMBIENTE DIRECCIÓN GENERAL DE CALIDAD AMBIENTAL Y AGUA | | |
| ESTUDIO AMBIENTAL ESTRATÉGICO DEL PLAN DIRECTOR DE ABASTECIMIENTO DE AGUA A POBLACIONES 2016 - 2027 DE LA C.A.R. | | |
| TÍTULO DEL PLANO VEGETACIÓN ACTUAL, ÁREAS DE INTERÉS DE LA FLORA Y ÁRBOLES SINGULARES | | |
| FECHA | ESCALA | PLANO Nº |
| DICIEMBRE 2017 | 1:420.000 | 08 |

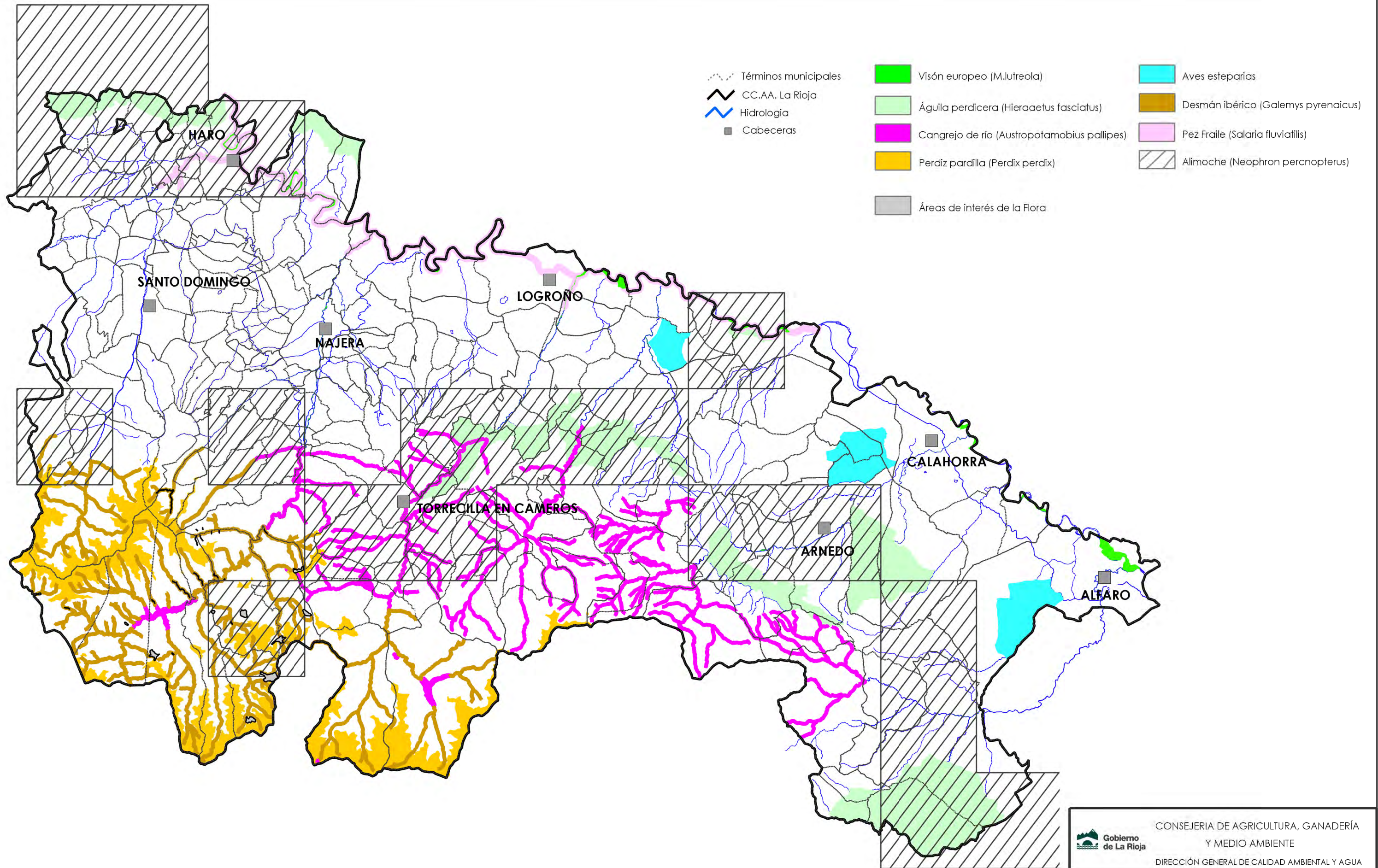

0 5 10 15

Kilómetros



CONSEJERIA DE AGRICULTURA, GANADERÍA
Y MEDIO AMBIENTE
DIRECCIÓN GENERAL DE CALIDAD AMBIENTAL Y AGUA

ESTUDIO AMBIENTAL ESTRATÉGICO DEL PLAN DIRECTOR DE
ABASTECIMIENTO DE AGUA A POBLACIONES 2016 - 2027 DE LA C.A.R.

TÍTULO DEL PLANO

AREAS DE ESPECIAL INTERÉS DE LA FAUNA

FECHA
DICIEMBRE 2017

ESCALA
1: 420.000

PLANO Nº
09

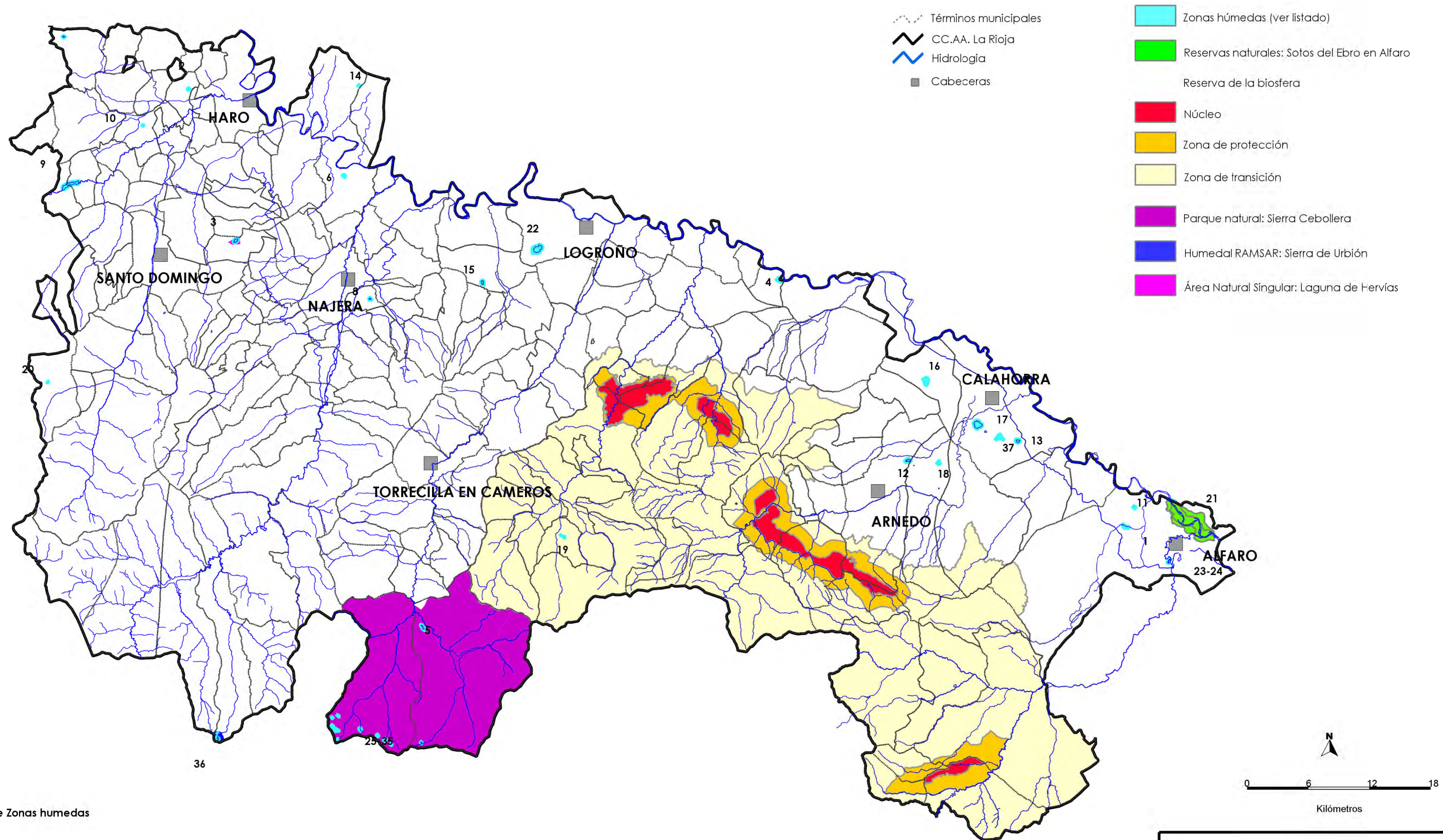

Listado de Zonas húmedas

- | | | | | |
|------------------------|---------------------------|------------------------------|-----------------------|---------------------------|
| 1. Carrizal de Cofín | 9. Embalse de Leiva | 17. Pantano de El Perdiguero | 25. Laguna de Chopera | 33. Hoyos de Iregua I |
| 2. Laguna de Cihuri | 10. Laguna de Cuzcurrita | 18. Balsas de Contempo | 26. Hoyos de Iregua | 34. Hoyos de Iregua II |
| 3. Laguna de Hervias | 11. Laguna de La Venta | 19. Laguna de Rabanera | 27. Hoyo de Abajo I | 35. Hoyo Tajuela |
| 4. Balsa de S. Martín | 12. Pantano de Sopranis | 20. Laguna de Anguta | 28. Hoyo de Abajo II | 36. Humedal de Urbion |
| 5. Laguna de la Nava | 13. Pantano del Recuenco | 21. Sotos del Ebro en Alfaro | 29. Hoyo de Arriba | 37. Balsa de La Degollada |
| 6. Laguna de Mateo | 14. Laguna de Peciña | 22. Pantano de La Grajera | 30. Hoyo La Huerta | |
| 7. Laguna de Foncea | 15. Pantano de Valbornedo | 23. Balsas de El Cenojal I | 31. Hoyo Mayor I | |
| 8. Laguna de El Villar | 16. Balsas de El Salobar | 24. Balsas de El Cenojal II | 32. Hoyo Mayor II | |

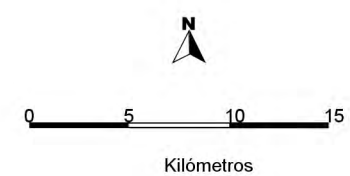
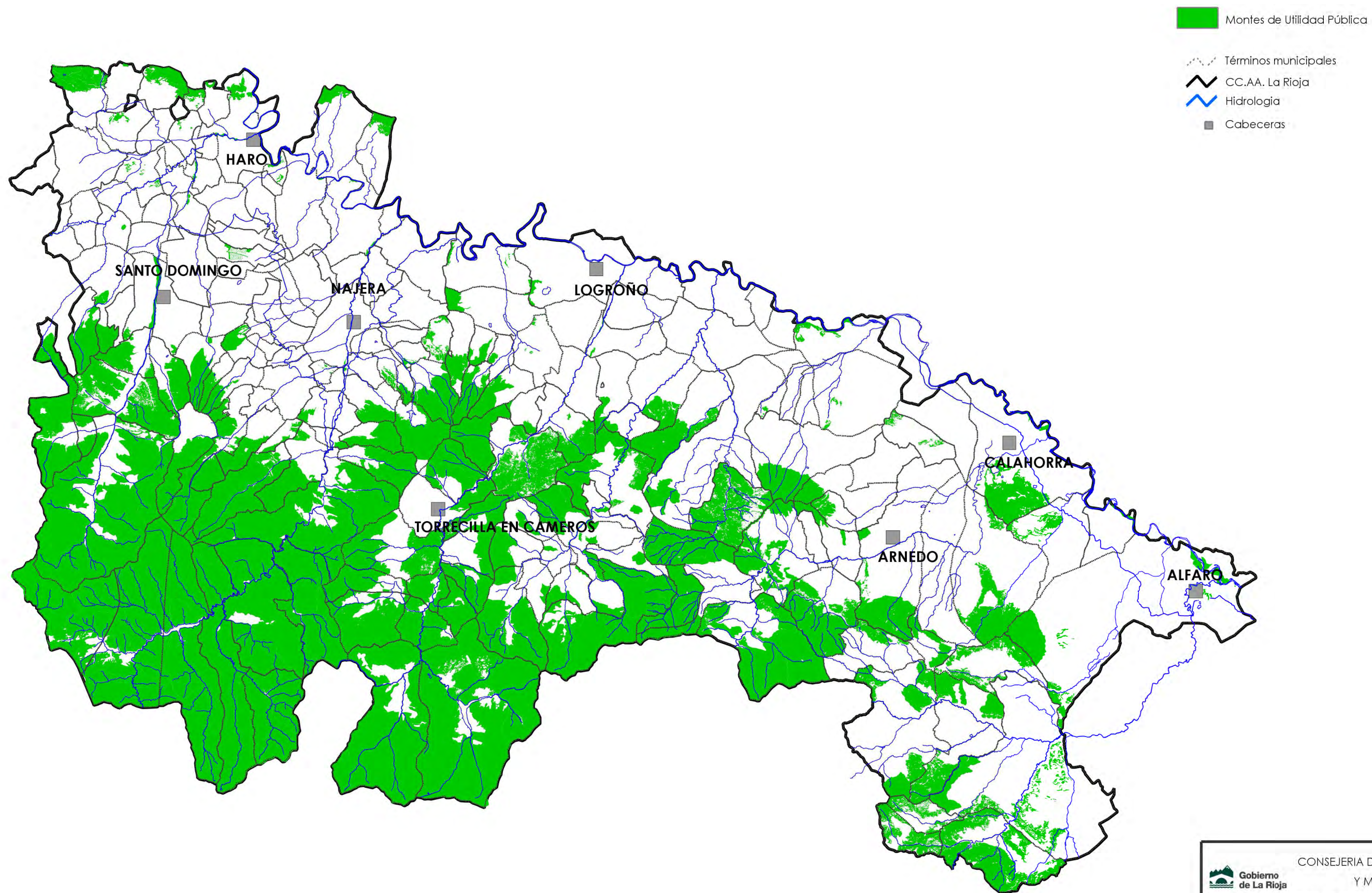

| | | |
|---|----------------------|----------------|
|  CONSEJERIA DE AGRICULTURA, GANADERÍA Y MEDIO AMBIENTE DIRECCIÓN GENERAL DE CALIDAD AMBIENTAL Y AGUA | | |
| ESTUDIO AMBIENTAL ESTRATÉGICO DEL PLAN DIRECTOR DE ABASTECIMIENTO DE AGUA A POBLACIONES 2016 - 2027 DE LA C.A.R. | | |
| TÍTULO DEL PLANO MONTES DE UTILIDAD PÚBLICA | | |
| FECHA DICIEMBRE 2017 | ESCALA 1: 420.000 | PLANO Nº 11 |

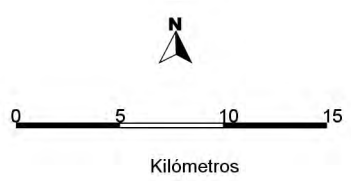
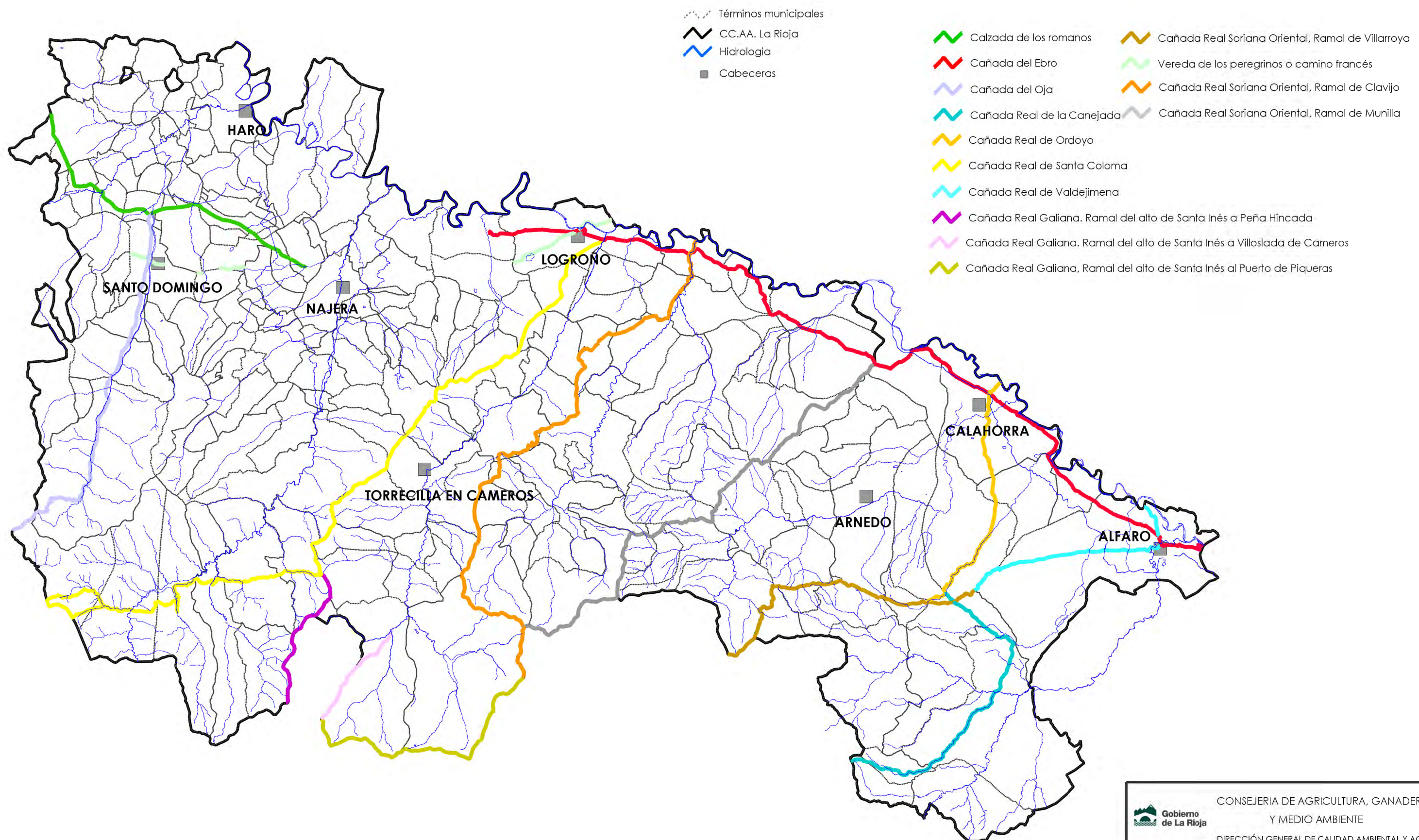

| | | |
|---|------------|----------|
|  CONSEJERIA DE AGRICULTURA, GANADERÍA Y MEDIO AMBIENTE DIRECCIÓN GENERAL DE CALIDAD AMBIENTAL Y AGUA | | |
| ESTUDIO AMBIENTAL ESTRATÉGICO DEL PLAN DIRECTOR DE ABASTECIMIENTO DE AGUA A POBLACIONES 2016 - 2027 DE LA C.A.R. | | |
| TÍTULO DEL PLANO | | |
| VIAS PECUARIAS PRINCIPALES | | |
| FECHA | ESCALA | PLANO Nº |
| DICIEMBRE 2017 | 1: 420.000 | 12 |

