

MAPAS ESTRATÉGICOS DE RUIDO DE LOS GRANDES EJES VIARIOS DE LA RIOJA – 3ª FASE

UME LR-115

MAPAS II. Mapas de zonas de afección

Gobierno  de La Rioja

CONSULTORA

Audiotec
INGENIERÍA ACÚSTICA

Gobierno  de La Rioja

CONSULTORA:

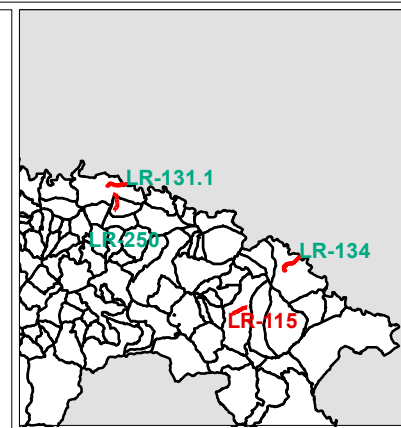
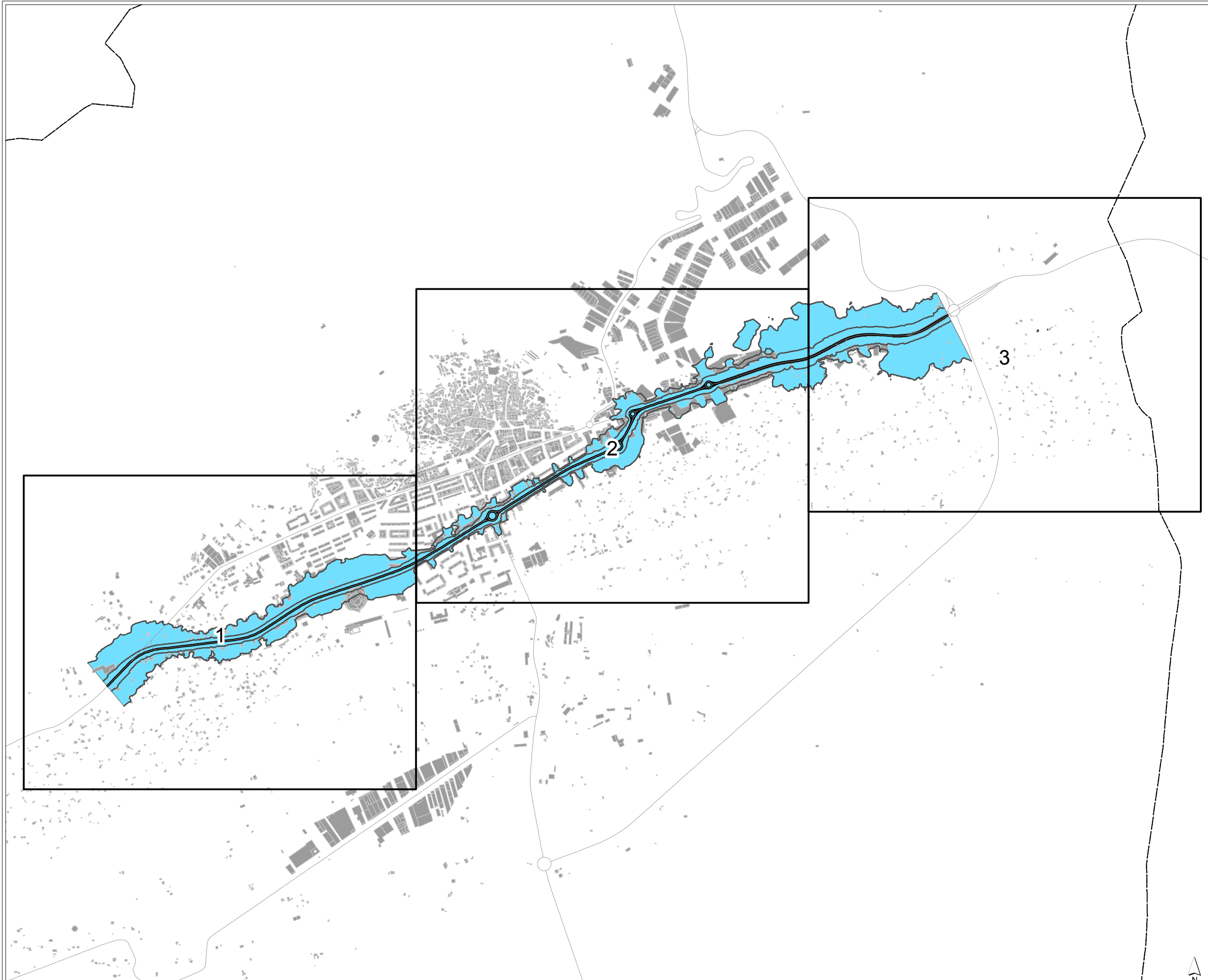

Audiotec
INGENIERÍA ACÚSTICA



MAPA DE RUIDO DE CARRETERAS DE LA RIOJA.
UME-LR 115

- MINUTA DE DISTRIBUCIÓN
- Hojas representadas
- ELEMENTOS CARTOGRÁFICOS
- Término municipal
 - Eje de la UME
 - carreteras
 - Edificios
- ZONA DE AFECCIÓN
- Zona deafección
 - Isófonas de 55, 65 y 75 dB

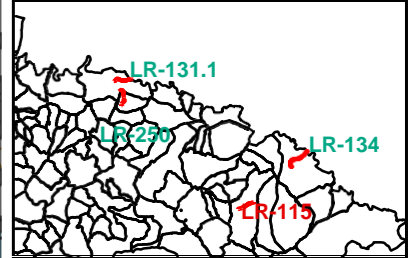
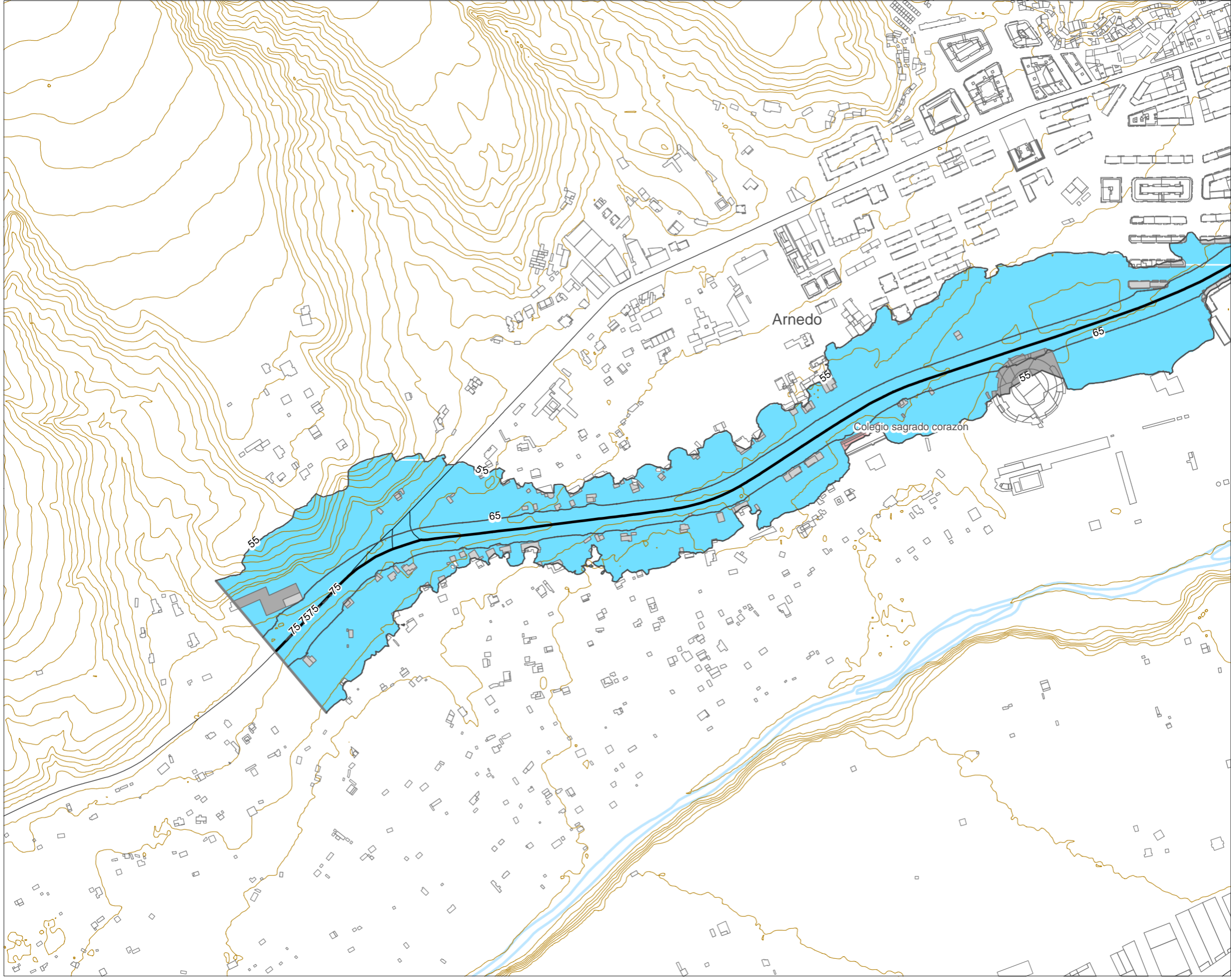



MAPA DE RUIDO DE CARRETERAS DE LA RIOJA
UME: LR-115

- ZONA DE AFECCIÓN**
- Zona de afección
 - Isófonas de 55, 65 y 75 dB
- TIPOS DE EDIFICIOS**
- Uso sanitario o docente
 - Uso residencial
 - Uso terciario
 - Uso industrial
 - Uso infraestructuras
 - Construcciones (fuera de la zona de estudio)
- ELEMENTOS CARTOGRÁFICOS**
- Término municipal
 - Eje de la UME
 - Curva de nivel
 - Hidrografía
 - Ferrocarril
 - Carreteras
 - Otros elementos

AFECCIÓN

| Superficie afectada | |
|---------------------|-------------------------------|
| Lden | Superficie (km ²) |
| >55 | 0,94 |
| >65 | 0,26 |
| >75 | 0,02 |

| Pob. Expuesta | | |
|---------------|----------------------|------------------------|
| Lden | Viviendas (centenas) | Nº personas (centenas) |
| >55 | 6,01 | 12,54 |
| >65 | 0,54 | 1,12 |
| >75 | 0,00 | 0,00 |

| Hospitales y colegios expuestos | | |
|---------------------------------|--------------------|--------------------|
| Lden | Nº Usos Sanitarios | Nº Usos Educativos |
| >55 | 1 | 2 |
| >65 | 0 | 1 |
| >75 | 0 | 0 |

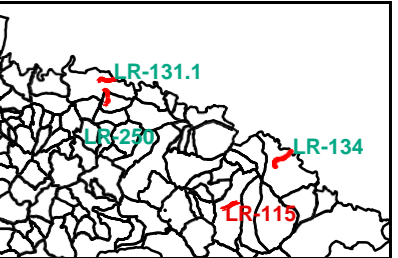
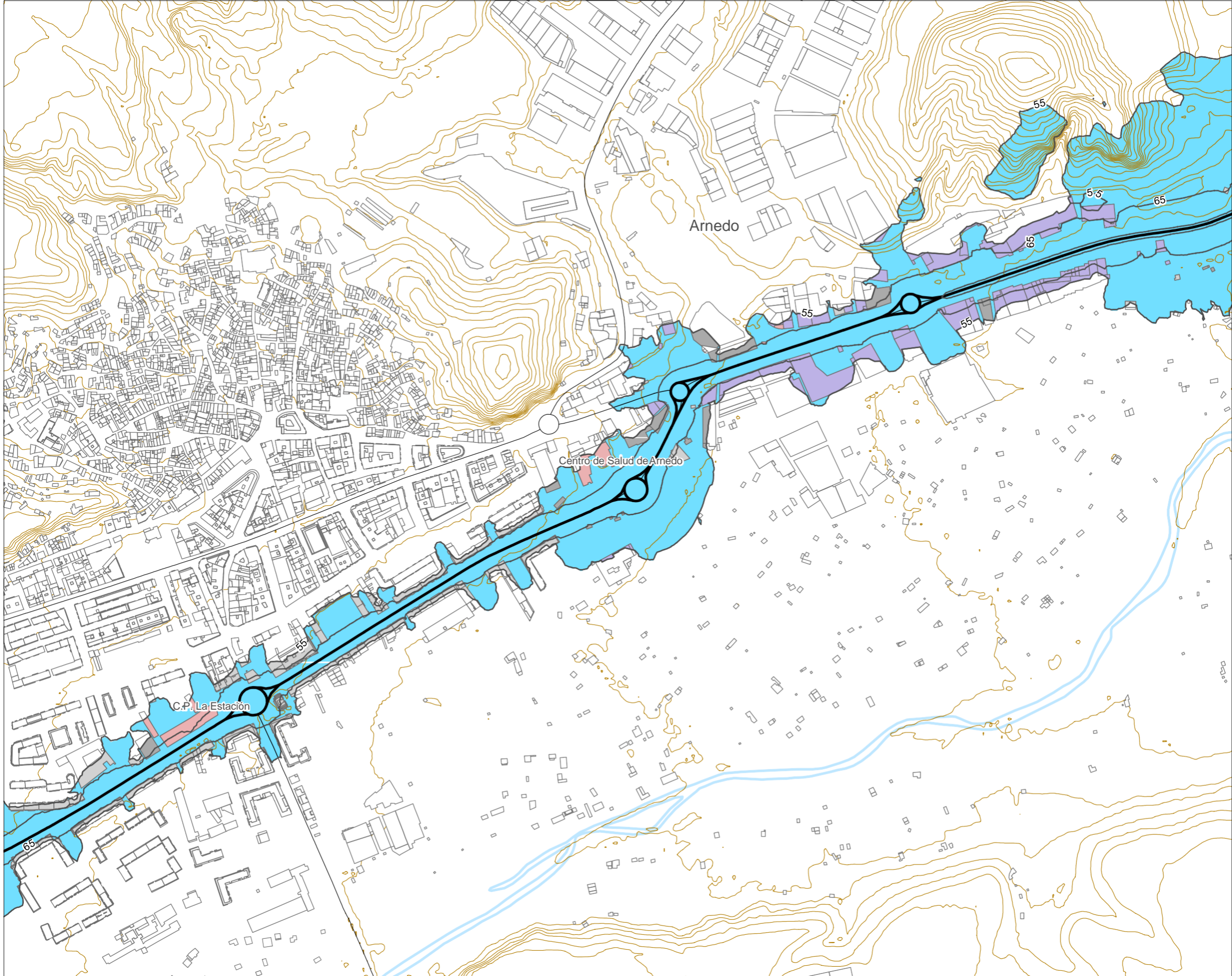

MAPA DE RUIDO DE CARRETERAS DE LA RIOJA
UME: LR-115

- ZONA DE AFECCIÓN**
- Zona de afectación
 - Isófonas de 55, 65 y 75 dB
- TIPOS DE EDIFICIOS**
- Uso sanitario o docente
 - Uso residencial
 - Uso terciario
 - Uso industrial
 - Uso infraestructuras
 - Construcciones (fuera de la zona de estudio)
- ELEMENTOS CARTOGRÁFICOS**
- Término municipal
 - Eje de la UME
 - Curva de nivel
 - Hidrografía
 - Ferrocarril
 - Carreteras
 - Otros elementos

AFECCIÓN

| Superficie afectada | |
|---------------------|-------------------------------|
| Lden | Superficie (km ²) |
| >55 | 0,94 |
| >65 | 0,26 |
| >75 | 0,02 |

| Pob. Expuesta | | |
|---------------|----------------------|------------------------|
| Lden | Viviendas (centenas) | Nº personas (centenas) |
| >55 | 6,01 | 12,54 |
| >65 | 0,54 | 1,12 |
| >75 | 0,00 | 0,00 |

| Hospitales y colegios expuestos | | |
|---------------------------------|--------------------|--------------------|
| Lden | Nº Usos Sanitarios | Nº Usos Educativos |
| >55 | 1 | 2 |
| >65 | 0 | 1 |
| >75 | 0 | 0 |

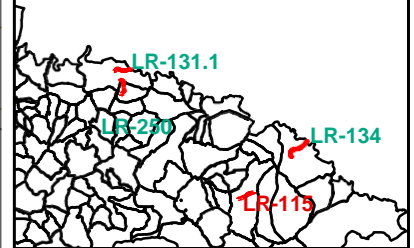
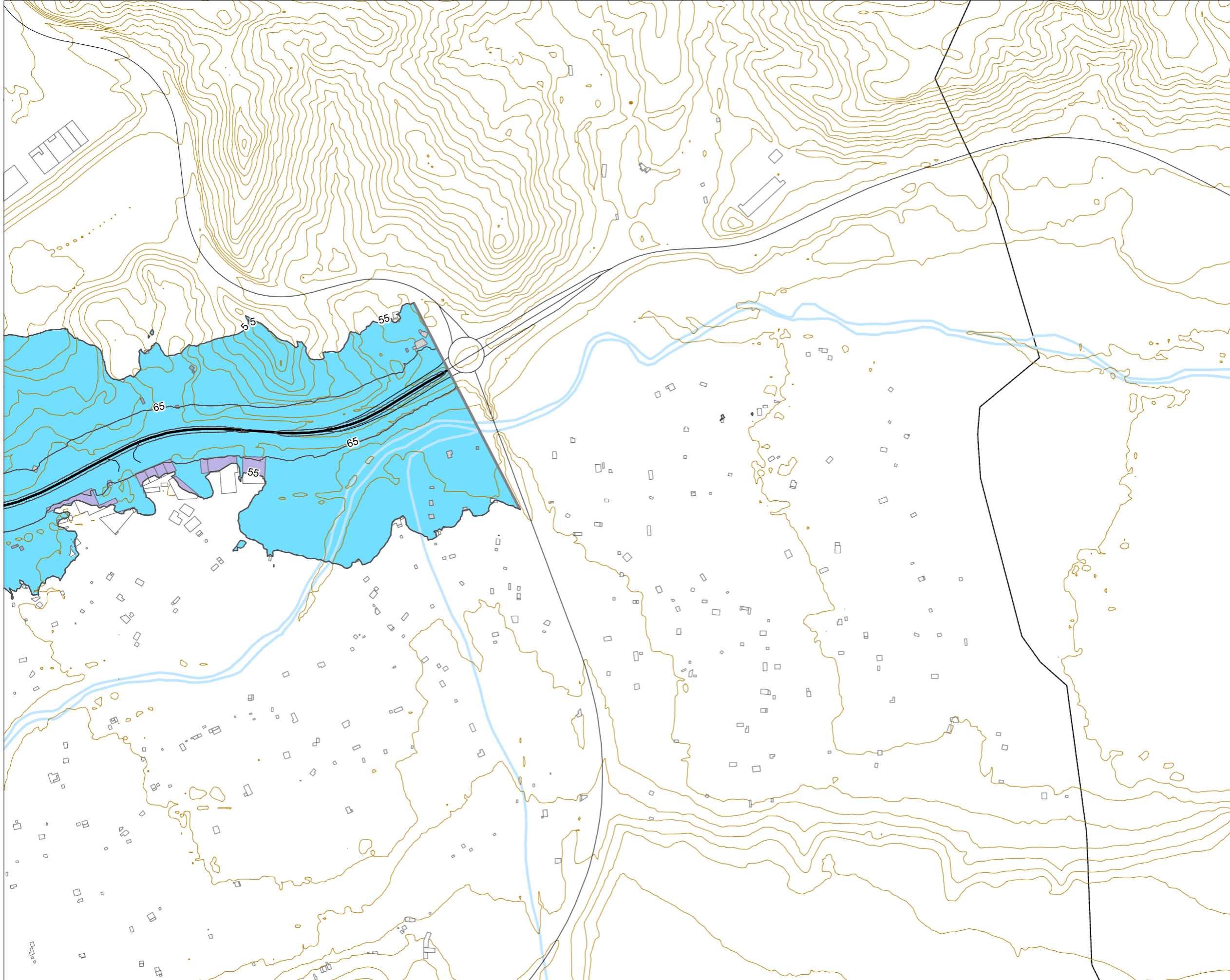

MAPA DE RUIDO DE CARRETERAS DE LA RIOJA
UME: LR-115

- ZONA DE AFECCIÓN**
- Zona de afectación
 - Isófonas de 55, 65 y 75 dB
- TIPOS DE EDIFICIOS**
- Uso sanitario o docente
 - Uso residencial
 - Uso terciario
 - Uso industrial
 - Uso infraestructuras
 - Construcciones (fuera de la zona de estudio)
- ELEMENTOS CARTOGRÁFICOS**
- Término municipal
 - Eje de la UME
 - Curva de nivel
 - Hidrografía
 - +++ Ferrocarril
 - Carreteras
 - Otros elementos

AFECCIÓN

| Superficie afectada | |
|---------------------|-------------------------------|
| Lden | Superficie (km ²) |
| >55 | 0,94 |
| >65 | 0,26 |
| >75 | 0,02 |

| Pob. Expuesta | | |
|---------------|----------------------|------------------------|
| Lden | Viviendas (centenas) | Nº personas (centenas) |
| >55 | 6,01 | 12,54 |
| >65 | 0,54 | 1,12 |
| >75 | 0,00 | 0,00 |

| Hospitales y colegios expuestos | | |
|---------------------------------|--------------------|--------------------|
| Lden | Nº Usos Sanitarios | Nº Usos Educativos |
| >55 | 1 | 2 |
| >65 | 0 | 1 |
| >75 | 0 | 0 |