

Tablas por agrupación de actividad

1. Venta y reparación de vehículos de motor y motocicletas (CNAE 45)
2. Comercio al por mayor e intermediarios del comercio, excepto de vehículos de motor y motocicletas (CNAE 46)
3. Comercio al por menor, excepto de vehículos de motor y motocicletas (CNAE 47)
4. Servicios de alojamiento (CNAE 55)
5. Servicios de comidas y bebidas (CNAE 56)
6. Transporte (CNAE 49, 50, 51)
7. Actividades anexas de transportes, postales y de correos (CNAE 52, 53)
8. Edición, actividades cinematográficas, de vídeo y de programas de TV, grabación de sonido y edición musical, radio y televisión (CNAE 58, 59, 60)
9. Telecomunicaciones y servicios informáticos (CNAE 61, 62, 63)
10. Actividades inmobiliarias y de alquiler (CNAE 68, 77)
11. Sedes centrales, servicios jurídicos y de contabilidad (CNAE 69, 70)
12. Servicios técnicos de arquitectura e ingeniería; ensayos y análisis técnicos (CNAE 71)
13. Investigación y desarrollo y otros servicios técnicos (CNAE 72, 73, 74, 75)
14. Actividades de agencias de viajes, operadores turísticos, servicios de reservas y actividades relacionadas con los mismos (CNAE 79)
15. Resto de servicios administrativos (CNAE 78, 80, 81, 82)
16. Reparación de ordenadores, efectos personales y artículos de uso doméstico (CNAE 95)

Agrupaciones sectoriales

17. Comercio
18. Turismo
19. Resto de Servicios
20. Total sector servicios

1. ACTIVIDAD: Venta y reparación de vehículos de motor y motocicletas

PRINCIPALES RESULTADOS	Total empresas	Menos de 10 ocupados	10 o más ocupados
NÚMERO DE EMPRESAS	481	438	43
EMPLEO			
Total ocupados	2.051	1.177	874
Asalariados	1.651	786	865
INGRESOS DE EXPLOTACIÓN	339.459,25	142.197,95	197.261,29
Importe neto de la cifra de negocios	330.315,99	141.293,79	189.022,20
Otros ingresos	9.143,25	904,16	8.239,09
GASTOS DE EXPLOTACIÓN	336.564,28	141.112,51	195.451,76
Compras de materias primas	565,89	565,89	0,00
Compras de otros aprovisionamientos	53.810,01	33.509,00	20.301,01
Compras de mercaderías	191.663,41	64.718,81	126.944,59
Trabajos realizados por otras empresas	6.182,91	3.063,96	3.118,95
Gastos de personal	52.392,84	23.335,55	29.057,29
Gastos de servicios exteriores	26.702,52	13.511,87	13.190,65
Resto de gastos de explotación	5.246,70	2.407,43	2.839,26
INVERSIONES EN ACTIVOS MATERIALES	11.944,73	6.240,66	5.704,07
Compras de inmovilizado material	13.344,81	6.784,80	6.560,02
Ventas de inmovilizado material	1.400,09	544,14	855,95
RESULTADO DE EXPLOTACIÓN	2.894,97	1.085,44	1.809,53
MACROMAGNITUDES BÁSICAS			
Valor de la producción a precios básicos	148.402,53	79.014,58	69.387,95
Consumos intermedios	87.291,36	50.756,79	36.534,57
Valor añadido bruto a precios básicos	61.111,17	28.257,78	32.853,38
Otros impuestos sobre la producción	712,39	206,74	505,65
Otras subvenciones sobre la producción	1.135,50	125,69	1.009,81
Otros impuestos netos de la producción	-423,11	81,05	-504,15
Valor añadido bruto a costes de los factores	61.534,27	28.176,74	33.357,54
Gastos de personal	52.392,84	23.335,55	29.057,29
Excedente bruto de explotación	9.141,43	4.841,18	4.300,25
PROCEDENCIA GEOGRÁFICA DE LOS CONSUMOS			
La Rioja	97.257,03	54.108,17	43.148,86
Resto de España	152.513,04	46.860,32	105.652,71
Unión Europea	2.428,14	865,16	1.562,99
Resto del Mundo	24,00	24,00	0,00
DESTINO GEOGRÁFICO DE LAS VENTAS			
La Rioja	260.396,12	114.438,73	145.957,39
Resto de España	66.764,70	25.564,99	41.199,72
Unión Europea	2.740,60	1.164,52	1.576,08
Resto del Mundo	414,57	125,55	289,02
COEFICIENTES			
Salario medio	24.672,05	23.857,11	25.412,55
Productividad por persona empleada	30.002,92	23.944,72	38.157,70

FUENTE: Elaboración propia a partir de la Encuesta Anual de Comercio (INE).

Unidades: miles de euros, excepto coeficientes calculados que se expresa en euros y empleo.

1. ACTIVIDAD: Venta y reparación de vehículos de motor y motocicletas

Ingresos

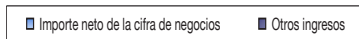
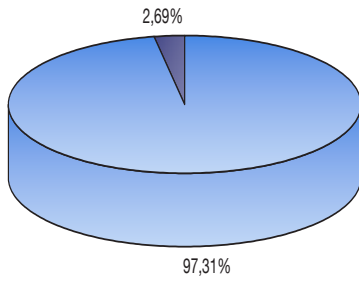

Gastos

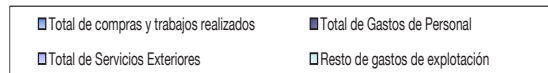
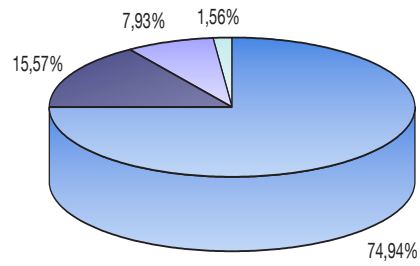

Consumos

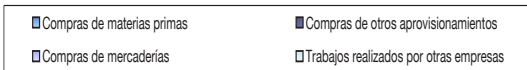
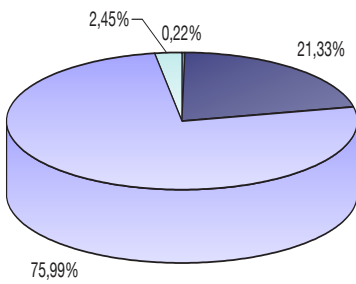

Gastos de personal

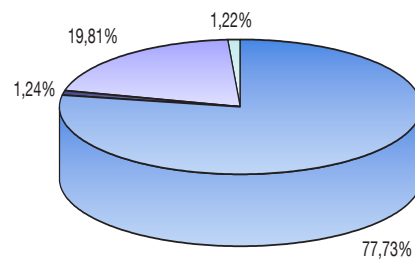

2. ACTIVIDAD: Comercio al por mayor e intermediarios del comercio, excepto de vehículos de motor y motocicletas

PRINCIPALES RESULTADOS	Total empresas	Menos de 10 ocupados	10 o más ocupados
NÚMERO DE EMPRESAS	1.647	1.459	188
EMPLEO			
Total ocupados	6.927	3.400	3.527
Asalariados	5.398	1.962	3.436
INGRESOS DE EXPLOTACIÓN	1.601.901,43	700.439,08	901.462,34
Importe neto de la cifra de negocios	1.588.070,36	697.455,98	890.614,38
Otros ingresos	13.831,07	2.983,10	10.847,97
GASTOS DE EXPLOTACIÓN	1.571.256,56	673.652,41	897.604,14
Compras de materias primas	10.415,53	2.459,35	7.956,18
Compras de otros aprovisionamientos	20.055,97	5.096,91	14.959,06
Compras de mercaderías	1.195.177,36	525.481,66	669.695,70
Trabajos realizados por otras empresas	21.779,86	5.963,84	15.816,02
Gastos de personal	158.075,35	59.411,07	98.664,28
Gastos de servicios exteriores	140.406,52	65.277,77	75.128,75
Resto de gastos de explotación	25.345,96	9.961,81	15.384,15
INVERSIONES EN ACTIVOS MATERIALES	19.251,72	10.848,14	8.403,58
Compras de inmovilizado material	22.891,99	13.016,46	9.875,53
Ventas de inmovilizado material	3.640,27	2.168,32	1.471,95
RESULTADO DE EXPLOTACIÓN	30.644,87	26.786,67	3.858,20
MACROMAGNITUDES BÁSICAS			
Valor de la producción a precios básicos	434.144,22	182.159,24	251.984,98
Consumos intermedios	193.461,31	79.432,61	114.028,69
Valor añadido bruto a precios básicos	240.682,91	102.726,62	137.956,29
Otros impuestos sobre la producción	1.856,93	849,49	1.007,44
Otras subvenciones sobre la producción	2.934,89	1.141,41	1.793,48
Otros impuestos netos de la producción	-1.077,96	-291,92	-786,05
Valor añadido bruto a costes de los factores	241.760,87	103.018,54	138.742,33
Gastos de personal	158.075,34	59.411,07	98.664,27
Excedente bruto de explotación	83.685,53	43.607,47	40.078,06
PROCEDENCIA GEOGRÁFICA DE LOS CONSUMOS			
La Rioja	388.236,74	203.941,91	184.294,82
Resto de España	577.310,38	225.703,56	351.606,82
Unión Europea	134.809,73	46.056,99	88.752,75
Resto del Mundo	147.071,88	63.299,31	83.772,57
DESTINO GEOGRÁFICO DE LAS VENTAS			
La Rioja	703.489,39	355.698,12	347.791,27
Resto de España	779.701,18	303.491,05	476.210,13
Unión Europea	80.894,27	22.321,55	58.572,71
Resto del Mundo	23.985,53	15.945,26	8.040,27
COEFICIENTES			
Salario medio	22.854,43	24.227,64	22.070,53
Productividad por persona empleada	34.901,51	30.298,32	39.339,38

FUENTE: Elaboración propia a partir de la Encuesta Anual de Comercio (INE).

Unidades: miles de euros, excepto coeficientes calculados que se expresa en euros y empleo.

2. ACTIVIDAD: Comercio al por mayor e intermediarios del comercio, excepto de vehículos de motor y motocicletas

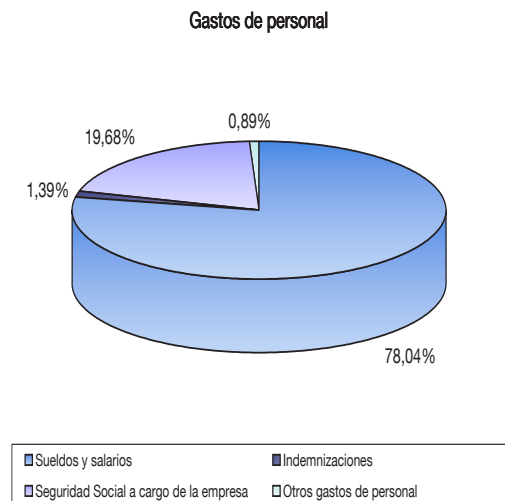
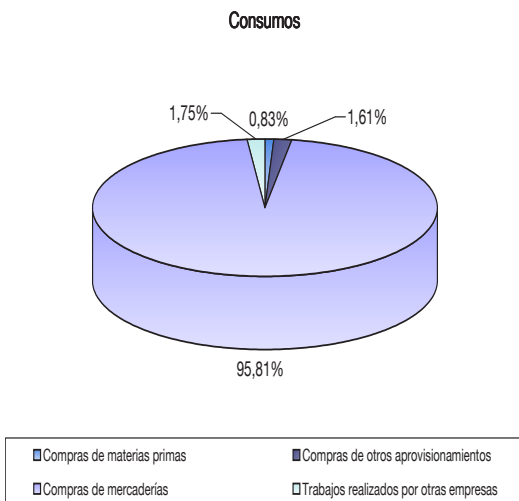
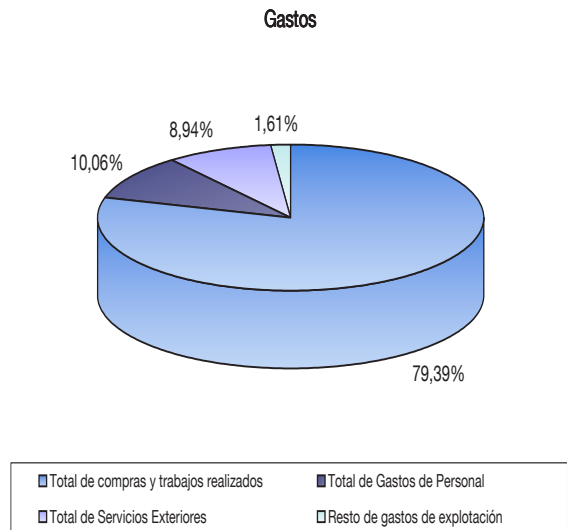
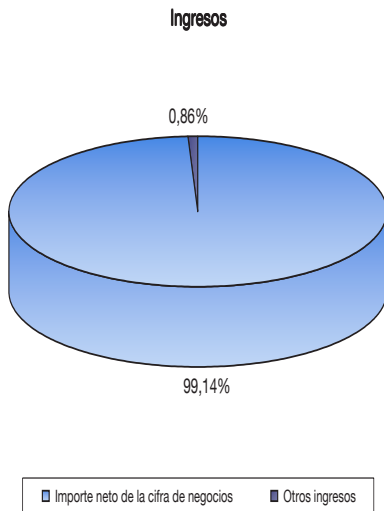

3. ACTIVIDAD: Comercio al por menor, excepto de vehículos de motor y motocicletas

PRINCIPALES RESULTADOS	Total empresas	Menos de 10 ocupados	10 o más ocupados
NÚMERO DE EMPRESAS	3.469	3.364	105
EMPLEO			
Total ocupados	10.413	6.596	3.818
Asalariados	6.965	3.187	3.779
INGRESOS DE EXPLOTACIÓN	1.468.724,84	660.538,49	808.186,35
Importe neto de la cifra de negocios	1.449.078,18	658.604,06	790.474,12
Otros ingresos	19.646,66	1.934,42	17.712,24
GASTOS DE EXPLOTACIÓN	1.363.444,57	600.251,19	763.193,38
Compras de materias primas	4.277,65	3.452,11	825,54
Compras de otros aprovisionamientos	4.702,47	2.949,09	1.753,39
Compras de mercaderías	1.022.597,99	462.797,70	559.800,29
Trabajos realizados por otras empresas	5.962,05	1.751,64	4.210,41
Gastos de personal	158.852,19	62.186,75	96.665,45
Gastos de servicios exteriores	139.584,16	57.106,40	82.477,76
Resto de gastos de explotación	27.468,05	10.007,50	17.460,54
INVERSIONES EN ACTIVOS MATERIALES	23.292,78	3.830,23	19.462,56
Compras de inmovilizado material	26.560,17	5.026,18	21.534,00
Ventas de inmovilizado material	3.267,39	1.195,95	2.071,44
RESULTADO DE EXPLOTACIÓN	105.280,27	60.287,30	44.992,98
MACROMAGNITUDES BÁSICAS			
Valor de la producción a precios básicos	454.285,09	204.221,82	250.063,27
Consumos intermedios	157.632,03	66.368,81	91.263,22
Valor añadido bruto a precios básicos	296.653,06	137.853,01	158.800,05
Otros impuestos sobre la producción	3.043,42	1.228,63	1.814,79
Otras subvenciones sobre la producción	804,55	422,36	382,19
Otros impuestos netos de la producción	2.238,87	806,27	1.432,60
Valor añadido bruto a costes de los factores	294.414,19	137.046,74	157.367,45
Gastos de personal	158.852,20	62.186,75	96.665,45
Excedente bruto de explotación	135.561,99	74.859,99	60.702,00
PROCEDENCIA GEOGRÁFICA DE LOS CONSUMOS			
La Rioja	505.810,15	342.181,31	163.628,84
Resto de España	456.900,14	115.461,38	341.438,76
Unión Europea	45.529,82	8.994,31	36.535,51
Resto del Mundo	29.300,06	4.313,53	24.986,52
DESTINO GEOGRÁFICO DE LAS VENTAS			
La Rioja	996.200,79	586.016,87	410.183,92
Resto de España	432.997,95	69.006,99	363.990,97
Unión Europea	12.974,27	2.670,60	10.303,67
Resto del Mundo	6.905,17	909,61	5.995,56
COEFICIENTES			
Salario medio	17.548,15	15.344,68	19.406,45
Productividad por persona empleada	28.272,87	20.778,62	41.220,00

FUENTE: Elaboración propia a partir de la Encuesta Anual de Comercio (INE).

Unidades: miles de euros, excepto coeficientes calculados que se expresa en euros y empleo.

3. ACTIVIDAD: Comercio al por menor, excepto de vehículos de motor y motocicletas

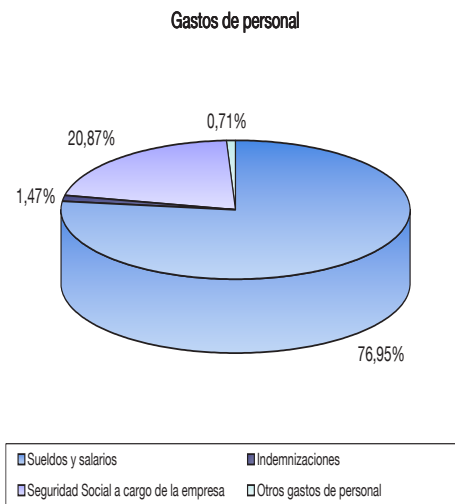
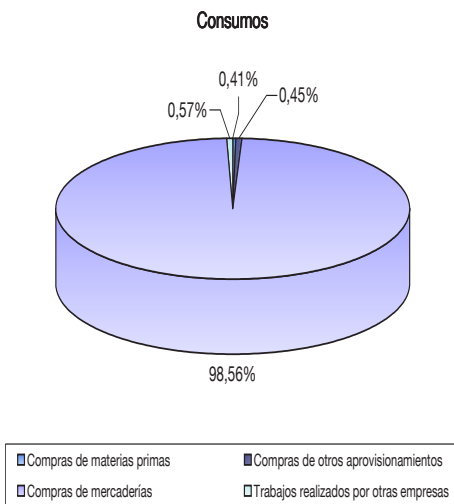
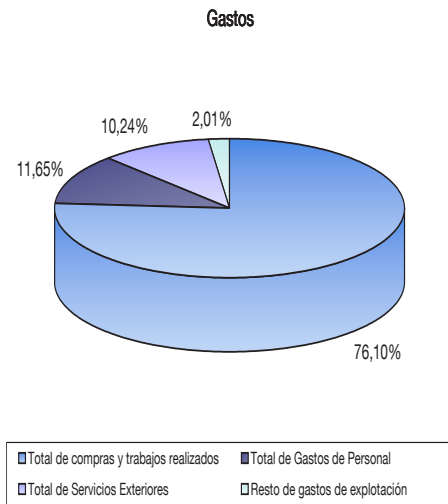
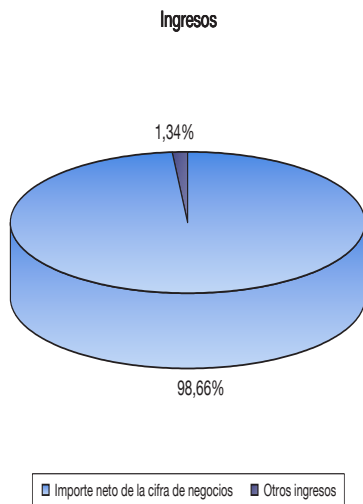

4. ACTIVIDAD: Servicios de alojamiento

PRINCIPALES RESULTADOS	Total empresas	Menos de 10 ocupados	10 o más ocupados
NÚMERO DE EMPRESAS	181	149	32
EMPLEO			
Total ocupados	1.329	293	1.036
Asalariados	1.172	148	1.024
INGRESOS DE EXPLOTACIÓN	69.013,00	10.107,51	58.905,49
Importe neto de la cifra de negocios	68.123,23	9.895,94	58.227,29
Otros ingresos	889,76	211,56	678,20
GASTOS DE EXPLOTACIÓN	65.617,19	8.763,44	56.853,75
Compras de materias primas	9.309,04	1.275,82	8.033,22
Compras de otros aprovisionamientos	1.190,93	256,19	934,73
Compras de mercaderías	415,38	103,33	312,06
Trabajos realizados por otras empresas	2.870,72	596,45	2.274,26
Gastos de personal	26.154,53	2.601,68	23.552,84
Gastos de servicios exteriores	22.560,97	2.873,40	19.687,57
Resto de gastos de explotación	3.115,63	1.056,56	2.059,06
INVERSIONES EN ACTIVOS MATERIALES	1.617,91	538,66	1.079,24
Compras de inmovilizado material	1.724,75	538,66	1.186,09
Ventas de inmovilizado material	106,84	0,00	106,84
RESULTADO DE EXPLOTACIÓN	3.395,80	1.344,07	2.051,74
MACROMAGNITUDES BÁSICAS			
Valor de la producción a precios básicos	68.395,57	9.875,91	58.519,66
Consumos intermedios	36.100,21	5.032,61	31.067,61
Valor añadido bruto a precios básicos	32.295,36	4.843,30	27.452,06
Otros impuestos sobre la producción	581,08	51,77	529,31
Otras subvenciones sobre la producción	275,38	134,44	140,94
Otros impuestos netos de la producción	305,70	-82,67	388,37
Valor añadido bruto a costes de los factores	31.989,66	4.925,98	27.063,68
Gastos de personal	26.154,53	2.601,68	23.552,84
Excedente bruto de explotación	5.835,13	2.324,29	3.510,84
PROCEDENCIA GEOGRÁFICA DE LOS CONSUMOS			
La Rioja	10.580,21	2.172,63	8.407,58
Resto de España	3.141,88	59,16	3.082,72
Unión Europea	59,36	0,00	59,36
Resto del Mundo	4,62	0,00	4,62
DESTINO GEOGRÁFICO DE LAS VENTAS			
La Rioja	38.602,05	6.622,88	31.979,16
Resto de España	25.902,27	3.183,71	22.718,56
Unión Europea	3.119,07	89,35	3.029,72
Resto del Mundo	499,85	0,00	499,85
COEFICIENTES			
Salario medio	17.208,70	14.273,92	17.631,80
Productividad por persona empleada	24.073,93	16.814,85	26.126,90

FUENTE: Elaboración propia a partir de la Encuesta Anual de Servicios (INE).

Unidades: miles de euros, excepto coeficientes calculados que se expresa en euros y empleo.

4. ACTIVIDAD: Servicios de alojamiento

Ingresos

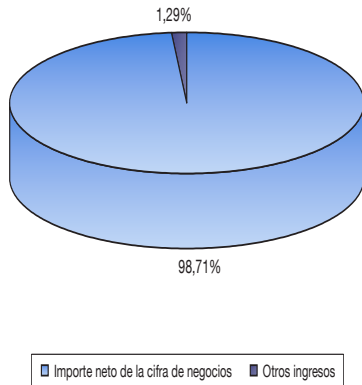

Gastos

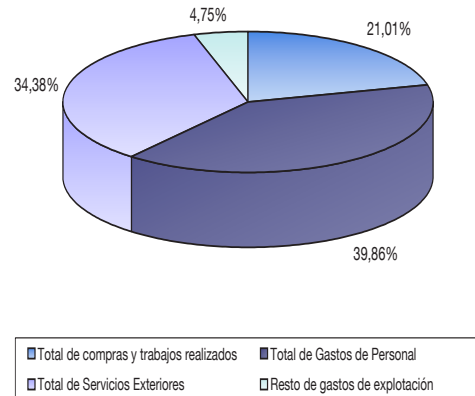

Consumos

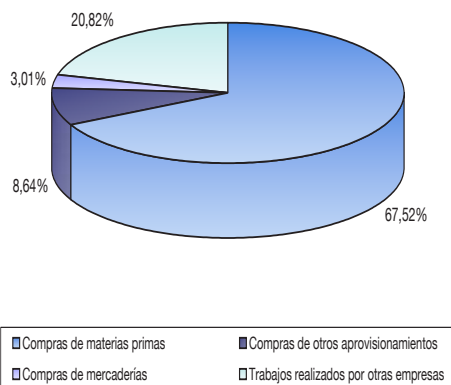

Gastos de personal

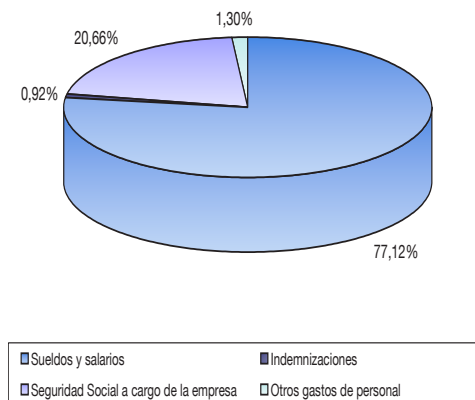

5. ACTIVIDAD: Servicios de comidas y bebidas

PRINCIPALES RESULTADOS	Total empresas	Menos de 10 ocupados	10 o más ocupados
NÚMERO DE EMPRESAS	1.857	1.716	141
EMPLEO			
Total ocupados	7.560	4.939	2.622
Asalariados	5.134	2.735	2.399
INGRESOS DE EXPLOTACIÓN	278.272,78	180.751,43	97.521,35
Importe neto de la cifra de negocios	274.832,32	179.711,28	95.121,05
Otros ingresos	3.440,46	1.040,16	2.400,30
GASTOS DE EXPLOTACIÓN	252.782,79	162.295,58	90.487,21
Compras de materias primas	118.415,87	84.537,62	33.878,25
Compras de otros aprovisionamientos	4.695,06	1.591,44	3.103,62
Compras de mercaderías	3.295,67	2.284,01	1.011,66
Trabajos realizados por otras empresas	1.095,03	212,53	882,50
Gastos de personal	71.916,66	39.029,08	32.887,58
Gastos de servicios exteriores	46.319,91	30.572,98	15.746,93
Resto de gastos de explotación	7.044,58	4.067,91	2.976,67
INVERSIONES EN ACTIVOS MATERIALES	2.646,36	1.290,42	1.355,94
Compras de inmovilizado material	2.811,66	1.308,79	1.502,87
Ventas de inmovilizado material	165,29	18,37	146,93
RESULTADO DE EXPLOTACIÓN	25.490,00	18.455,85	7.034,14
MACROMAGNITUDES BÁSICAS			
Valor de la producción a precios básicos	274.210,77	178.169,75	96.041,02
Consumos intermedios	171.215,90	117.052,00	54.163,90
Valor añadido bruto a precios básicos	102.994,87	61.117,76	41.877,12
Otros impuestos sobre la producción	243,10	115,12	127,99
Otras subvenciones sobre la producción	310,24	274,75	35,49
Otros impuestos netos de la producción	-67,14	-159,64	92,50
Valor añadido bruto a costes de los factores	103.062,01	61.277,39	41.784,62
Gastos de personal	71.916,65	39.029,08	32.887,58
Excedente bruto de explotación	31.145,36	22.248,32	8.897,04
PROCEDENCIA GEOGRÁFICA DE LOS CONSUMOS			
La Rioja	114.415,06	84.134,28	30.280,78
Resto de España	11.461,01	2.996,84	8.464,17
Unión Europea	1.625,52	1.494,44	131,08
Resto del Mundo	0,05	0,05	0,00
DESTINO GEOGRÁFICO DE LAS VENTAS			
La Rioja	246.910,49	173.652,93	73.257,56
Resto de España	27.614,77	6.058,35	21.556,42
Unión Europea	227,65	0,00	227,65
Resto del Mundo	79,42	0,00	79,42
COEFICIENTES			
Salario medio	10.850,10	11.006,78	10.671,45
Productividad por persona empleada	13.632,22	12.408,06	15.938,21

FUENTE: Elaboración propia a partir de la Encuesta Anual de Servicios (INE).

Unidades: miles de euros, excepto coeficientes calculados que se expresa en euros y empleo.

5. ACTIVIDAD: Servicios de comidas y bebidas

Ingresos

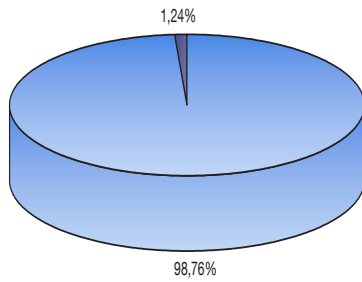

■ Importe neto de la cifra de negocios ■ Otros ingresos

Gastos

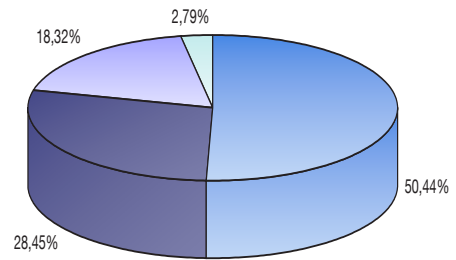

■ Total de compras y trabajos realizados ■ Total de Gastos de Personal
 ■ Total de Servicios Exteriores ■ Resto de gastos de explotación

Consumos

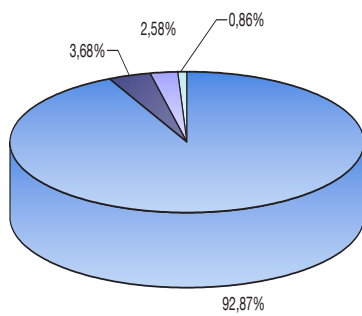

■ Compras de materias primas ■ Compras de otros aprovisionamientos
 ■ Compras de mercaderías ■ Trabajos realizados por otras empresas

Gastos de personal

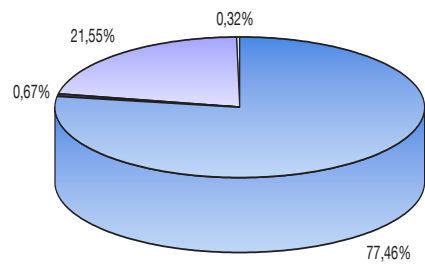

■ Sueldos y salarios ■ Indemnizaciones
 ■ Seguridad Social a cargo de la empresa ■ Otros gastos de personal

6. ACTIVIDAD: Transporte

PRINCIPALES RESULTADOS	Total empresas	Menos de 10 ocupados	10 o más ocupados
NÚMERO DE EMPRESAS	892	829	63
EMPLEO			
Total ocupados	3.094	1.439	1.656
Asalariados	2.310	669	1.641
INGRESOS DE EXPLOTACIÓN	311.862,32	109.108,47	202.753,85
Importe neto de la cifra de negocios	298.853,54	108.109,15	190.744,40
Otros ingresos	13.008,77	999,33	12.009,45
GASTOS DE EXPLOTACIÓN	276.345,62	83.672,14	192.673,48
Compras de materias primas	431,66	8,49	423,17
Compras de otros aprovisionamientos	67.366,54	31.025,53	36.341,01
Compras de mercaderías	11.118,69	1.101,30	10.017,39
Trabajos realizados por otras empresas	53.789,07	8.855,04	44.934,02
Gastos de personal	70.190,08	17.972,15	52.217,93
Gastos de servicios exteriores	51.585,79	19.404,62	32.181,17
Resto de gastos de explotación	21.863,78	5.305,00	16.558,78
INVERSIONES EN ACTIVOS MATERIALES	23.172,25	3.887,14	19.285,11
Compras de inmovilizado material	27.260,55	5.353,96	21.906,59
Ventas de inmovilizado material	4.088,30	1.466,83	2.621,48
RESULTADO DE EXPLOTACIÓN	35.516,70	25.436,33	10.080,37
MACROMAGNITUDES BÁSICAS			
Valor de la producción a precios básicos	290.719,88	107.372,52	183.347,36
Consumos intermedios	173.472,48	59.481,31	113.991,17
Valor añadido bruto a precios básicos	117.247,40	47.891,21	69.356,19
Otros impuestos sobre la producción	1.492,92	313,57	1.179,35
Otras subvenciones sobre la producción	8.796,63	634,57	8.162,06
Otros impuestos netos de la producción	-7.303,70	-321,00	-6.982,71
Valor añadido bruto a costes de los factores	124.551,11	48.212,20	76.338,90
Gastos de personal	70.190,08	17.972,14	52.217,93
Excedente bruto de explotación	54.361,03	30.240,06	24.120,97
PROCEDENCIA GEOGRÁFICA DE LOS CONSUMOS			
La Rioja	75.052,68	33.046,95	42.005,73
Resto de España	54.998,60	7.326,27	47.672,33
Unión Europea	2.581,29	551,93	2.029,36
Resto del Mundo	73,40	65,21	8,18
DESTINO GEOGRÁFICO DE LAS VENTAS			
La Rioja	166.319,39	91.004,20	75.315,20
Resto de España	123.360,54	16.229,78	107.130,75
Unión Europea	7.920,31	674,16	7.246,14
Resto del Mundo	1.253,31	201,00	1.052,30
COEFICIENTES			
Salario medio	23.410,10	20.515,48	24.590,34
Productividad por persona empleada	40.251,71	33.510,58	46.109,79

FUENTE: Elaboración propia a partir de la Encuesta Anual de Servicios (INE).

Unidades: miles de euros, excepto coeficientes calculados que se expresa en euros y empleo.

6. ACTIVIDAD: Transporte

Ingresos

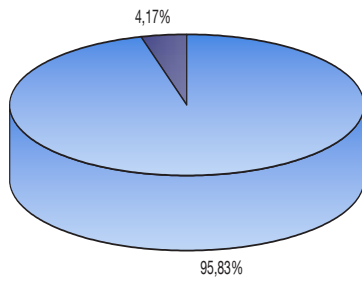

■ Importe neto de la cifra de negocios ■ Otros ingresos

Gastos

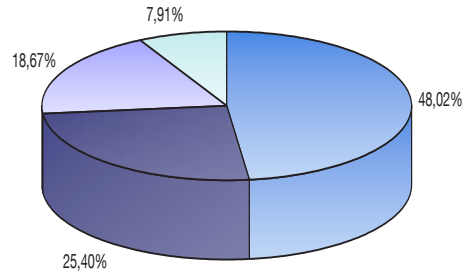

■ Total de compras y trabajos realizados ■ Total de Servicios Exteriores
 ■ Total de gastos de Personal ■ Resto de gastos de explotación

Consumos

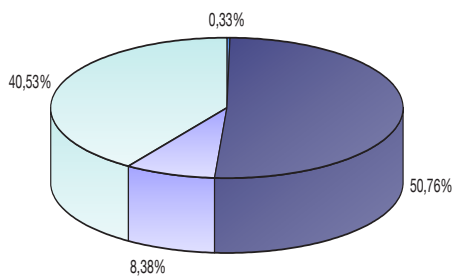

■ Compras de materias primas ■ Compras de otros aprovisionamientos
 ■ Compras de mercaderías ■ Trabajos realizados por otras empresas

Gastos de personal

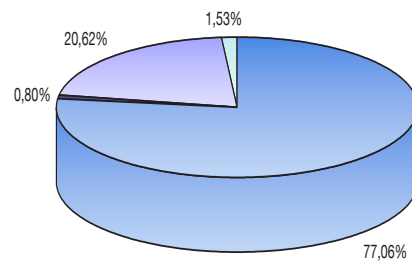

■ Sueldos y salarios ■ Indemnizaciones
 ■ Seguridad Social a cargo de la empresa ■ Otros gastos de personal

7. ACTIVIDAD: Actividades anexas de transportes, postales y de correos

PRINCIPALES RESULTADOS	Total empresas	Menos de 10 ocupados	10 o más ocupados
NÚMERO DE EMPRESAS	105	80	25
EMPLEO			
Total ocupados	1.244	243	1.001
Asalariados	1.208	209	999
INGRESOS DE EXPLOTACIÓN	155.232,78	47.636,30	107.596,48
Importe neto de la cifra de negocios	150.618,85	47.422,60	103.196,25
Otros ingresos	4.613,94	213,71	4.400,23
GASTOS DE EXPLOTACIÓN	151.717,04	45.933,74	105.783,30
Compras de materias primas	21,35	21,35	0,00
Compras de otros aprovisionamientos	1.863,48	408,57	1.454,91
Compras de mercaderías	79,08	10,45	68,63
Trabajos realizados por otras empresas	57.231,38	34.203,80	23.027,58
Gastos de personal	34.547,10	6.650,38	27.896,72
Gastos de servicios exteriores	23.195,66	3.563,93	19.631,73
Resto de gastos de explotación	34.778,98	1.075,25	33.703,72
INVERSIONES EN ACTIVOS MATERIALES	6.822,89	368,49	6.454,40
Compras de inmovilizado material	7.172,97	396,07	6.776,90
Ventas de inmovilizado material	350,08	27,58	322,51
RESULTADO DE EXPLOTACIÓN	3.515,74	1.702,56	1.813,18
MACROMAGNITUDES BÁSICAS			
Valor de la producción a precios básicos	154.874,63	47.610,06	107.264,57
Consumos intermedios	83.141,21	38.907,87	44.233,35
Valor añadido bruto a precios básicos	71.733,41	8.702,19	63.031,22
Otros impuestos sobre la producción	609,88	109,14	500,74
Otras subvenciones sobre la producción	925,86	35,90	889,95
Otros impuestos netos de la producción	-315,97	73,24	-389,21
Valor añadido bruto a costes de los factores	72.049,38	8.628,95	63.420,44
Gastos de personal	34.547,10	6.650,38	27.896,72
Excedente bruto de explotación	37.502,28	1.978,57	35.523,71
PROCEDENCIA GEOGRÁFICA DE LOS CONSUMOS			
La Rioja	18.380,09	12.434,59	5.945,49
Resto de España	40.756,41	22.150,78	18.605,63
Unión Europea	58,30	58,30	0,00
Resto del Mundo	0,50	0,50	0,00
DESTINO GEOGRÁFICO DE LAS VENTAS			
La Rioja	87.885,72	38.221,82	49.663,90
Resto de España	59.361,60	9.135,72	50.225,88
Unión Europea	2.851,72	62,04	2.789,69
Resto del Mundo	519,81	3,02	516,78
COEFICIENTES			
Salario medio	22.192,84	25.627,63	21.473,87
Productividad por persona empleada	57.904,34	35.488,03	63.348,72

FUENTE: Elaboración propia a partir de la Encuesta Anual de Servicios (INE).

Unidades: miles de euros, excepto coeficientes calculados que se expresa en euros y empleo.

7. ACTIVIDAD: Actividades anexas de transportes, postales y de correos

Ingresos

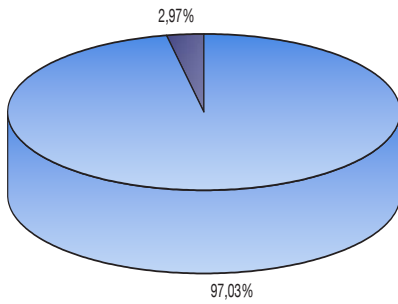

■ Importe neto de la cifra de negocios ■ Otros ingresos

Gastos

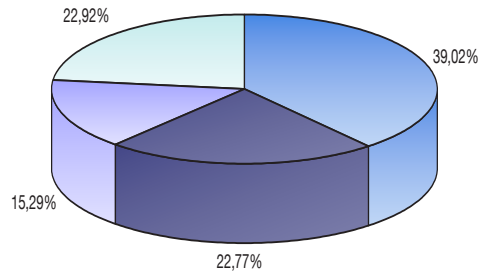

■ Total de compras y trabajos realizados ■ Total de Gastos de Personal
 ■ Total de Servicios Exteriores ■ Resto de gastos de explotación

Consumos

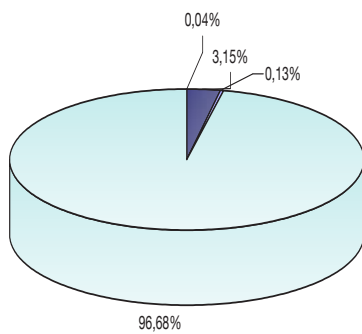

■ Compras de materias primas ■ Compras de otros aprovisionamientos
 ■ Compras de mercaderías ■ Trabajos realizados por otras empresas

Gastos de personal

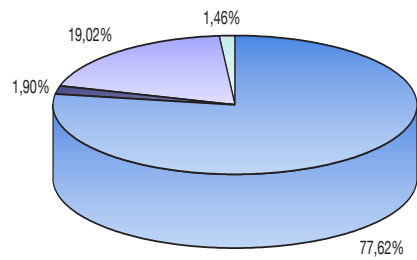

■ Sueldos y salarios ■ Indemnizaciones
 ■ Seguridad Social a cargo de la empresa ■ Otros gastos de personal

8. ACTIVIDAD: Edición, actividades cinematográficas, de vídeo y de programas de TV, grabación de sonido y edición musical, radio y televisión

PRINCIPALES RESULTADOS	Total empresas	Menos de 10 ocupados	10 o más ocupados
NÚMERO DE EMPRESAS	65	54	11
EMPLEO			
Total ocupados	393	129	264
Asalariados	352	88	264
INGRESOS DE EXPLOTACIÓN	28.088,40	7.842,61	20.245,79
Importe neto de la cifra de negocios	25.249,98	7.566,72	17.683,26
Otros ingresos	2.838,42	275,89	2.562,53
GASTOS DE EXPLOTACIÓN	30.722,94	7.570,38	23.152,56
Compras de materias primas	587,46	0,01	587,46
Compras de otros aprovisionamientos	424,24	165,37	258,87
Compras de mercaderías	1.410,52	0,00	1.410,52
Trabajos realizados por otras empresas	4.641,07	2.632,37	2.008,69
Gastos de personal	12.440,01	2.203,58	10.236,42
Gastos de servicios exteriores	9.378,46	2.296,45	7.082,01
Resto de gastos de explotación	1.841,19	272,59	1.568,60
INVERSIONES EN ACTIVOS MATERIALES	386,50	62,04	324,45
Compras de inmovilizado material	398,27	72,12	326,15
Ventas de inmovilizado material	11,77	10,08	1,69
RESULTADO DE EXPLOTACIÓN	-2.634,55	272,23	-2.906,77
MACROMAGNITUDES BÁSICAS			
Valor de la producción a precios básicos	26.510,86	7.773,62	18.737,24
Consumos intermedios	15.017,34	5.081,35	9.935,99
Valor añadido bruto a precios básicos	11.493,52	2.692,26	8.801,25
Otros impuestos sobre la producción	41,23	10,20	31,04
Otras subvenciones sobre la producción	200,71	96,58	104,13
Otros impuestos netos de la producción	-159,47	-86,38	-73,09
Valor añadido bruto a costes de los factores	11.652,99	2.778,65	8.874,35
Gastos de personal	12.440,01	2.203,58	10.236,42
Excedente bruto de explotación	-787,01	575,06	-1.362,07
PROCEDENCIA GEOGRÁFICA DE LOS CONSUMOS			
La Rioja	3.529,65	2.066,92	1.462,73
Resto de España	3.533,05	730,25	2.802,80
Unión Europea	0,20	0,20	0,00
Resto del Mundo	0,39	0,39	0,00
DESTINO GEOGRÁFICO DE LAS VENTAS			
La Rioja	20.207,35	6.379,52	13.827,82
Resto de España	5.040,36	1.184,92	3.855,44
Unión Europea	0,70	0,70	0,00
Resto del Mundo	1,58	1,58	0,00
COEFICIENTES			
Salario medio	27.419,26	19.958,42	29.905,66
Productividad por persona empleada	29.623,12	21.477,45	33.614,95

FUENTE: Elaboración propia a partir de la Encuesta Anual de Servicios (INE).

Unidades: miles de euros, excepto coeficientes calculados que se expresa en euros y empleo.

8. ACTIVIDAD: Edición, actividades cinematográficas, de vídeo y de programas de TV, grabación de sonido y edición musical, radio y televisión

Ingresos

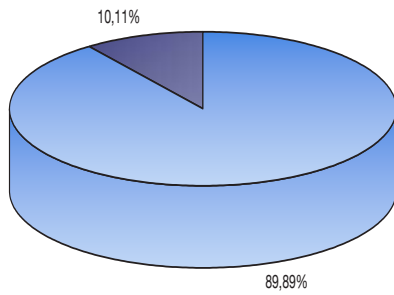

■ Importe neto de la cifra de negocios ■ Otros ingresos

Gastos

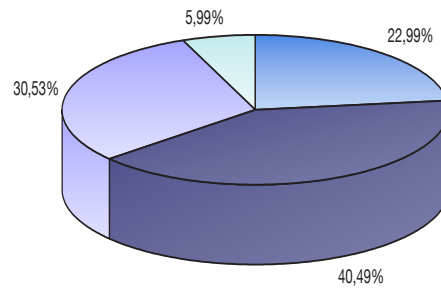

■ Total de compras y trabajos realizados ■ Total de Gastos de Personal
 ■ Total de Servicios Exteriores ■ Resto de gastos de explotación

Consumos

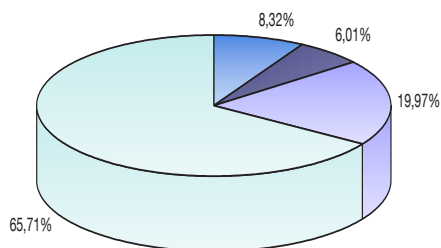

■ Compras de materias primas ■ Compras de otros aprovisionamientos
 ■ Compras de mercaderías ■ Trabajos realizados por otras empresas

Gastos de personal

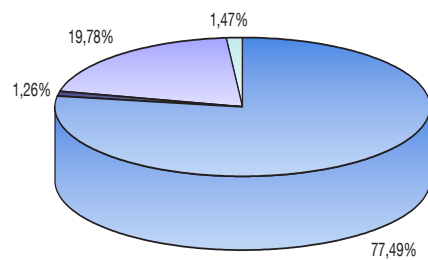

■ Sueldos y salarios ■ Indemnizaciones
 ■ Seguridad Social a cargo de la empresa ■ Otros gastos de personal

9. ACTIVIDAD: Telecomunicaciones y servicios informáticos

PRINCIPALES RESULTADOS	Total empresas	Menos de 10 ocupados	10 o más ocupados
NÚMERO DE EMPRESAS	139	113	25
EMPLEO			
Total ocupados	851	177	674
Asalariados	767	93	674
INGRESOS DE EXPLOTACIÓN	215.715,23	67.322,22	148.393,01
Importe neto de la cifra de negocios	208.194,80	67.231,25	140.963,55
Otros ingresos	7.520,44	90,97	7.429,46
GASTOS DE EXPLOTACIÓN	173.285,42	61.717,36	111.568,07
Compras de materias primas	51.833,88	49.193,49	2.640,40
Compras de otros aprovisionamientos	6.062,77	974,55	5.088,22
Compras de mercaderías	1.625,39	1.212,76	412,63
Trabajos realizados por otras empresas	12.552,42	1.046,26	11.506,16
Gastos de personal	38.607,31	3.643,21	34.964,10
Gastos de servicios exteriores	35.386,45	5.000,26	30.386,18
Resto de gastos de explotación	27.217,21	646,83	26.570,38
INVERSIONES EN ACTIVOS MATERIALES	12.680,63	714,41	11.966,22
Compras de inmovilizado material	12.966,45	714,41	12.252,04
Ventas de inmovilizado material	285,82	0,00	285,82
RESULTADO DE EXPLOTACIÓN	42.429,81	5.604,87	36.824,94
MACROMAGNITUDES BÁSICAS			
Valor de la producción a precios básicos	213.736,04	66.087,06	147.648,99
Consumos intermedios	105.849,95	56.229,00	49.620,95
Valor añadido bruto a precios básicos	107.886,09	9.858,06	98.028,03
Otros impuestos sobre la producción	1.493,27	81,64	1.411,62
Otras subvenciones sobre la producción	930,91	28,40	902,52
Otros impuestos netos de la producción	562,35	53,25	509,11
Valor añadido bruto a costes de los factores	107.323,74	9.804,82	97.518,92
Gastos de personal	38.607,31	3.643,21	34.964,10
Excedente bruto de explotación	68.716,43	6.161,60	62.554,82
PROCEDENCIA GEOGRÁFICA DE LOS CONSUMOS			
La Rioja	66.294,39	51.768,58	14.525,81
Resto de España	5.129,36	332,23	4.797,13
Unión Europea	635,13	310,66	324,47
Resto del Mundo	15,58	15,58	0,00
DESTINO GEOGRÁFICO DE LAS VENTAS			
La Rioja	45.795,72	8.906,08	36.889,65
Resto de España	158.722,70	58.280,66	100.442,05
Unión Europea	2.637,87	10,76	2.627,11
Resto del Mundo	1.038,50	33,76	1.004,75
COEFICIENTES			
Salario medio	30.961,38	31.006,53	30.955,12
Productividad por persona empleada	126.066,71	55.249,61	144.716,68

FUENTE: Elaboración propia a partir de la Encuesta Anual de Servicios (INE).

Unidades: miles de euros, excepto coeficientes calculados que se expresa en euros y empleo.

9. ACTIVIDAD: Telecomunicaciones y servicios informáticos

Ingresos

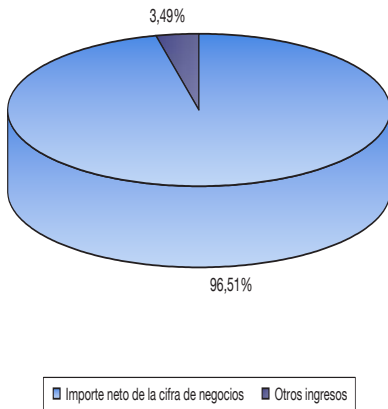

Gastos

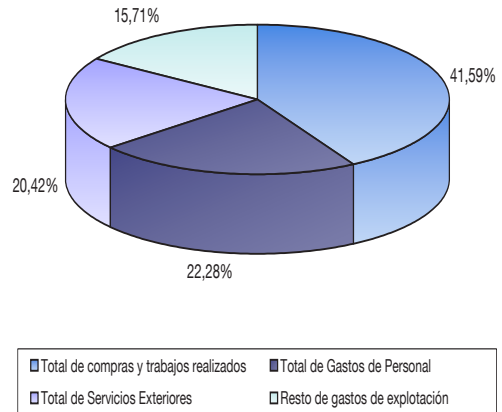

Consumos

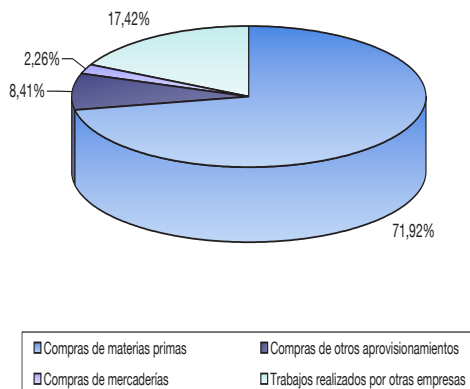

Gastos de personal

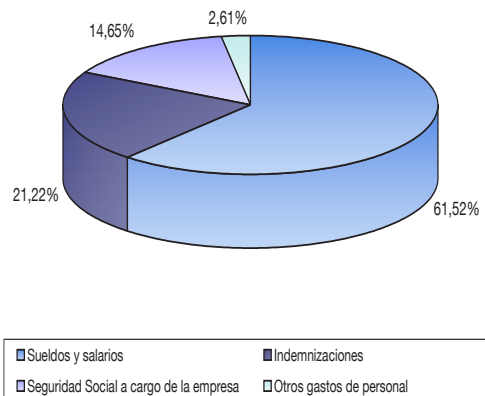

10. ACTIVIDAD: Actividades inmobiliarias y de alquiler

PRINCIPALES RESULTADOS	Total empresas	Menos de 10 ocupados	10 o más ocupados
NÚMERO DE EMPRESAS	827	817	10
EMPLEO			
Total ocupados	1.212	1.073	139
Asalariados	616	477	138
INGRESOS DE EXPLOTACIÓN	77.049,28	65.170,38	11.878,90
Importe neto de la cifra de negocios	74.535,84	62.696,56	11.839,29
Otros ingresos	2.513,43	2.473,82	39,61
GASTOS DE EXPLOTACIÓN	62.785,89	47.564,38	15.221,51
Compras de materias primas	95,76	86,91	8,85
Compras de otros aprovisionamientos	1.192,43	1.181,88	10,55
Compras de mercaderías	4.679,35	3.257,87	1.421,48
Trabajos realizados por otras empresas	4.065,70	2.617,16	1.448,54
Gastos de personal	23.194,99	16.627,21	6.567,78
Gastos de servicios exteriores	16.096,85	13.752,49	2.344,35
Resto de gastos de explotación	13.460,81	10.040,86	3.419,96
INVERSIONES EN ACTIVOS MATERIALES	-17.744,58	3.518,42	-21.263,00
Compras de inmovilizado material	4.302,13	4.212,05	90,08
Ventas de inmovilizado material	22.046,71	693,63	21.353,08
RESULTADO DE EXPLOTACIÓN	14.263,39	17.606,00	-3.342,62
MACROMAGNITUDES BÁSICAS			
Valor de la producción a precios básicos	72.757,98	62.426,64	10.331,33
Consumos intermedios	21.686,32	17.870,96	3.815,36
Valor añadido bruto a precios básicos	51.071,66	44.555,69	6.515,97
Otros impuestos sobre la producción	1.625,02	1.572,85	52,17
Otras subvenciones sobre la producción	131,94	119,40	12,55
Otros impuestos netos de la producción	1.493,08	1.453,45	39,62
Valor añadido bruto a costes de los factores	49.578,58	43.102,23	6.476,35
Gastos de personal	23.194,99	16.627,21	6.567,78
Excedente bruto de explotación	26.383,59	26.475,03	-91,44
PROCEDENCIA GEOGRÁFICA DE LOS CONSUMOS			
La Rioja	7.169,55	5.095,04	2.074,51
Resto de España	2.817,17	2.006,89	810,28
Unión Europea	46,51	41,89	4,62
Resto del Mundo	0,00	0,00	0,00
DESTINO GEOGRÁFICO DE LAS VENTAS			
La Rioja	60.258,49	51.132,47	9.126,02
Resto de España	13.305,03	11.280,40	2.024,63
Unión Europea	390,07	279,00	111,07
Resto del Mundo	582,26	4,69	577,56
COEFICIENTES			
Salario medio	30.488,33	28.558,71	37.144,38
Productividad por persona empleada	40.902,07	40.177,48	46.481,06

FUENTE: Elaboración propia a partir de la Encuesta Anual de Servicios (INE).

Unidades: miles de euros, excepto coeficientes calculados que se expresa en euros y empleo.

10. ACTIVIDAD: Actividades inmobiliarias y de alquiler

Ingresos

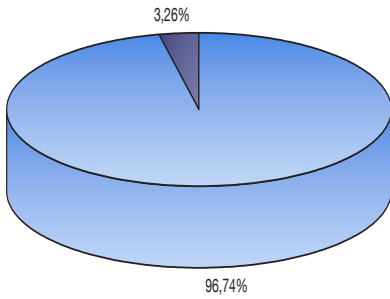

■ Importe neto de la cifra de negocios ■ Otros ingresos

Gastos

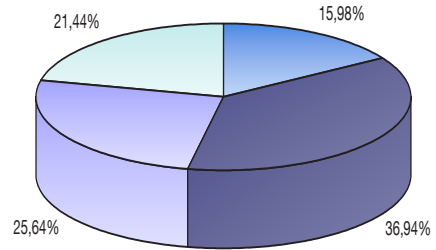

■ Total de compras y trabajos realizados ■ Total de Gastos de Personal
 ■ Total de Servicios Exteriores ■ Resto de gastos de explotación

Consumos

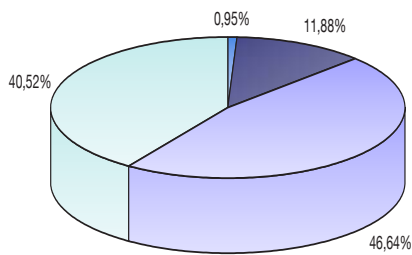

■ Compras de materias primas ■ Compras de otros aprovisionamientos
 ■ Compras de mercaderías ■ Trabajos realizados por otras empresas

Gastos de personal

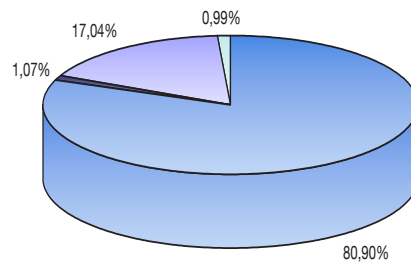

■ Sueldos y salarios ■ Indemnizaciones
 ■ Seguridad Social a cargo de la empresa ■ Otros gastos de personal

11. ACTIVIDAD: Sedes centrales, servicios jurídicos y de contabilidad

PRINCIPALES RESULTADOS	Total empresas	Menos de 10 ocupados	10 o más ocupados
NÚMERO DE EMPRESAS	878	854	24
EMPLEO			
Total ocupados	2.124	1.735	389
Asalariados	1.340	990	350
INGRESOS DE EXPLOTACIÓN	116.300,60	88.712,60	27.588,01
Importe neto de la cifra de negocios	114.430,42	87.312,22	27.118,20
Otros ingresos	1.870,18	1.400,37	469,81
GASTOS DE EXPLOTACIÓN	77.489,68	57.475,97	20.013,70
Compras de materias primas	21,09	21,09	0,00
Compras de otros aprovisionamientos	2.488,76	2.443,23	45,53
Compras de mercaderías	126,71	57,88	68,82
Trabajos realizados por otras empresas	8.696,40	7.011,70	1.684,70
Gastos de personal	42.140,00	30.221,55	11.918,45
Gastos de servicios exteriores	19.527,64	14.995,13	4.532,50
Resto de gastos de explotación	4.489,09	2.725,38	1.763,71
INVERSIONES EN ACTIVOS MATERIALES	1.711,83	946,70	765,13
Compras de inmovilizado material	1.996,61	1.119,18	877,43
Ventas de inmovilizado material	284,78	172,48	112,30
RESULTADO DE EXPLOTACIÓN	38.810,93	31.236,62	7.574,30
MACROMAGNITUDES BÁSICAS			
Valor de la producción a precios básicos	115.968,94	88.459,03	27.509,91
Consumos intermedios	31.362,55	25.052,01	6.310,54
Valor añadido bruto a precios básicos	84.606,39	63.407,01	21.199,38
Otros impuestos sobre la producción	166,92	125,01	41,92
Otras subvenciones sobre la producción	281,75	237,95	43,81
Otros impuestos netos de la producción	-114,83	-112,94	-1,89
Valor añadido bruto a costes de los factores	84.721,22	63.519,95	21.201,26
Gastos de personal	42.140,00	30.221,55	11.918,45
Excedente bruto de explotación	42.581,22	33.298,41	9.282,82
PROCEDENCIA GEOGRÁFICA DE LOS CONSUMOS			
La Rioja	9.120,63	8.104,36	1.016,27
Resto de España	2.088,34	1.305,56	782,78
Unión Europea	95,43	95,43	0,00
Resto del Mundo	28,56	28,56	0,00
DESTINO GEOGRÁFICO DE LAS VENTAS			
La Rioja	102.147,25	80.721,26	21.425,99
Resto de España	11.363,53	5.671,32	5.692,21
Unión Europea	430,92	430,92	0,00
Resto del Mundo	488,72	488,72	0,00
COEFICIENTES			
Salario medio	26.159,75	25.858,78	27.010,50
Productividad por persona empleada	39.888,01	36.604,36	54.548,80

FUENTE: Elaboración propia a partir de la Encuesta Anual de Servicios (INE).

Unidades: miles de euros, excepto coeficientes calculados que se expresa en euros y empleo.

11. ACTIVIDAD: Sedes centrales, servicios jurídicos y de contabilidad

Ingresos

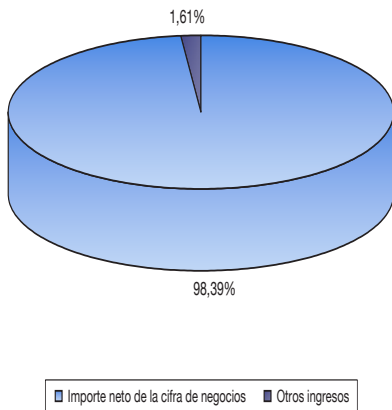

Gastos

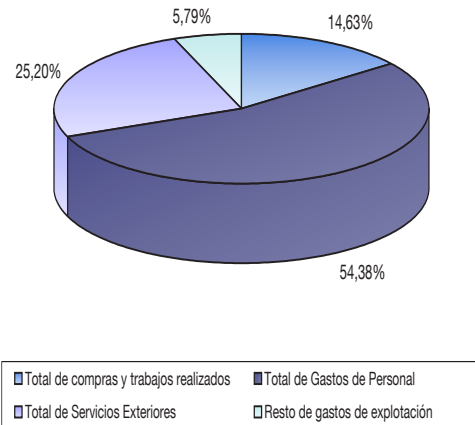

Consumos

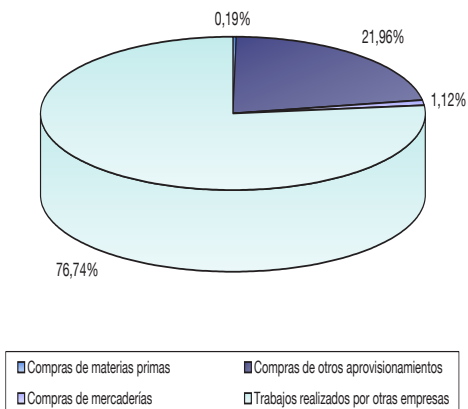

Gastos de personal

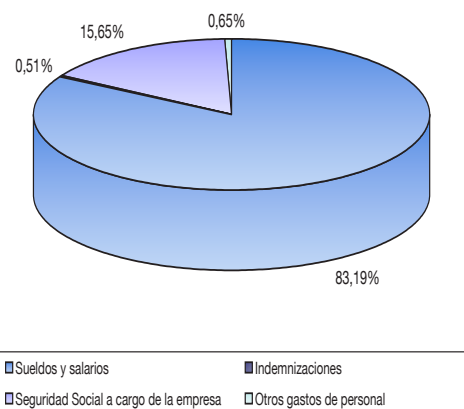

12. ACTIVIDAD: Servicios técnicos de arquitectura e ingeniería; ensayos y análisis técnicos

PRINCIPALES RESULTADOS	Total empresas	Menos de 10 ocupados	10 o más ocupados
NÚMERO DE EMPRESAS	655	636	19
EMPLEO			
Total ocupados	1.277	965	313
Asalariados	665	357	309
INGRESOS DE EXPLOTACIÓN	72.369,63	49.129,85	23.239,78
Importe neto de la cifra de negocios	68.505,51	48.307,09	20.198,42
Otros ingresos	3.864,13	822,76	3.041,36
GASTOS DE EXPLOTACIÓN	58.918,09	37.454,81	21.463,28
Compras de materias primas	447,10	444,26	2,84
Compras de otros aprovisionamientos	1.910,95	1.324,69	586,26
Compras de mercaderías	2.129,89	1.360,74	769,16
Trabajos realizados por otras empresas	9.939,89	8.864,45	1.075,43
Gastos de personal	23.628,67	11.781,28	11.847,39
Gastos de servicios exteriores	17.264,78	11.302,75	5.962,03
Resto de gastos de explotación	3.596,81	2.376,63	1.220,18
INVERSIONES EN ACTIVOS MATERIALES	1.336,88	375,51	961,37
Compras de inmovilizado material	1.455,31	430,00	1.025,32
Ventas de inmovilizado material	118,43	54,49	63,94
RESULTADO DE EXPLOTACIÓN	13.451,55	11.675,04	1.776,50
MACROMAGNITUDES BÁSICAS			
Valor de la producción a precios básicos	67.481,97	47.687,85	19.794,12
Consumos intermedios	30.021,94	22.402,79	7.619,15
Valor añadido bruto a precios básicos	37.460,04	25.285,06	12.174,97
Otros impuestos sobre la producción	621,45	199,78	421,67
Otras subvenciones sobre la producción	3.419,32	437,66	2.981,67
Otros impuestos netos de la producción	-2.797,87	-237,88	-2.559,99
Valor añadido bruto a costes de los factores	40.257,90	25.522,94	14.734,97
Gastos de personal	23.628,67	11.781,28	11.847,39
Excedente bruto de explotación	16.629,23	13.741,66	2.887,58
PROCEDENCIA GEOGRÁFICA DE LOS CONSUMOS			
La Rioja	9.922,38	9.395,95	526,42
Resto de España	3.161,60	2.493,98	667,62
Unión Europea	675,74	85,77	589,98
Resto del Mundo	668,11	18,45	649,67
DESTINO GEOGRÁFICO DE LAS VENTAS			
La Rioja	49.193,54	38.174,11	11.019,43
Resto de España	15.876,97	9.138,94	6.738,03
Unión Europea	2.528,66	702,79	1.825,87
Resto del Mundo	906,34	291,25	615,09
COEFICIENTES			
Salario medio	27.509,16	25.499,76	29.832,56
Productividad por persona empleada	31.515,70	26.452,48	47.147,06

FUENTE: Elaboración propia a partir de la Encuesta Anual de Servicios (INE).

Unidades: miles de euros, excepto coeficientes calculados que se expresa en euros y empleo.

12. ACTIVIDAD: Servicios técnicos de arquitectura e ingeniería; ensayos y análisis técnicos

Ingresos

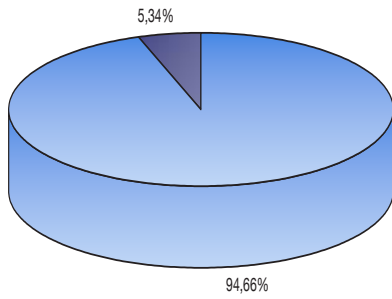

■ Importe neto de la cifra de negocios ■ Otros ingresos

Gastos

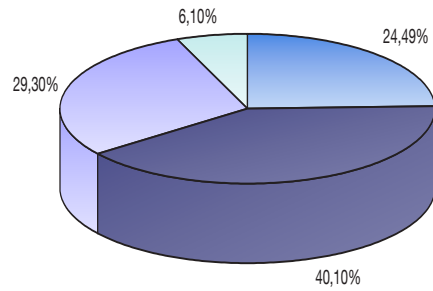

■ Total de compras y trabajos realizados ■ Total de Gastos de Personal
 ■ Total de Servicios Exteriores ■ Resto de gastos de explotación

Consumos

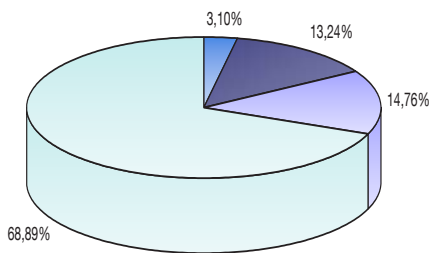

■ Compras de materias primas ■ Compras de otros aprovisionamientos
 ■ Compras de mercaderías ■ Trabajos realizados por otras empresas

Gastos de personal

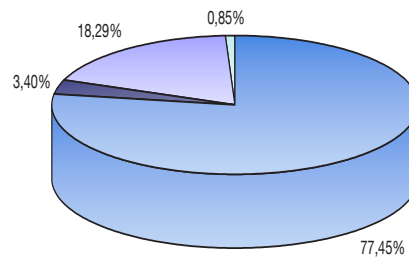

■ Sueldos y salarios ■ Indemnizaciones
 ■ Seguridad Social a cargo de la empresa ■ Otros gastos de personal

13. ACTIVIDAD: Investigación y desarrollo y otros servicios técnicos

PRINCIPALES RESULTADOS	Total empresas	Menos de 10 ocupados	10 o más ocupados
NÚMERO DE EMPRESAS	452	433	19
EMPLEO			
Total ocupados	1.106	765	341
Asalariados	717	388	329
INGRESOS DE EXPLOTACIÓN	57.045,24	33.103,78	23.941,47
Importe neto de la cifra de negocios	54.422,73	31.400,07	23.022,65
Otros ingresos	2.622,52	1.703,70	918,82
GASTOS DE EXPLOTACIÓN	50.483,98	29.007,18	21.476,80
Compras de materias primas	2.880,71	872,40	2.008,32
Compras de otros aprovisionamientos	2.805,38	1.924,92	880,46
Compras de mercaderías	6.273,60	3.091,59	3.182,00
Trabajos realizados por otras empresas	5.074,92	3.576,96	1.497,96
Gastos de personal	20.583,80	10.833,35	9.750,45
Gastos de servicios exteriores	10.675,68	6.817,19	3.858,48
Resto de gastos de explotación	2.189,90	1.890,76	299,14
INVERSIONES EN ACTIVOS MATERIALES	2.474,72	2.105,34	369,38
Compras de inmovilizado material	2.648,28	2.252,71	395,57
Ventas de inmovilizado material	173,56	147,37	26,20
RESULTADO DE EXPLOTACIÓN	6.561,26	4.096,60	2.464,66
MACROMAGNITUDES BÁSICAS			
Valor de la producción a precios básicos	48.494,80	29.156,83	19.337,97
Consumos intermedios	21.439,75	13.213,25	8.226,50
Valor añadido bruto a precios básicos	27.055,05	15.943,58	11.111,47
Otros impuestos sobre la producción	99,85	62,18	37,66
Otras subvenciones sobre la producción	1.661,62	770,47	891,15
Otros impuestos netos de la producción	-1.561,78	-708,29	-853,49
Valor añadido bruto a costes de los factores	28.616,83	16.651,87	11.964,96
Gastos de personal	20.583,80	10.833,35	9.750,45
Excedente bruto de explotación	8.033,02	5.818,52	2.214,51
PROCEDENCIA GEOGRÁFICA DE LOS CONSUMOS			
La Rioja	10.216,36	7.010,62	3.205,74
Resto de España	6.238,28	1.962,16	4.276,12
Unión Europea	545,35	461,95	83,40
Resto del Mundo	34,61	31,14	3,47
DESTINO GEOGRÁFICO DE LAS VENTAS			
La Rioja	36.874,68	24.174,87	12.699,80
Resto de España	15.416,80	6.557,05	8.859,75
Unión Europea	1.492,27	644,39	847,88
Resto del Mundo	638,98	23,76	615,22
COEFICIENTES			
Salario medio	22.989,76	22.713,28	23.315,69
Productividad por persona empleada	25.868,53	21.760,29	35.087,85

FUENTE: Elaboración propia a partir de la Encuesta Anual de Servicios (INE).

Unidades: miles de euros, excepto coeficientes calculados que se expresa en euros y empleo.

13. ACTIVIDAD: Investigación y desarrollo y otros servicios técnicos

Ingresos

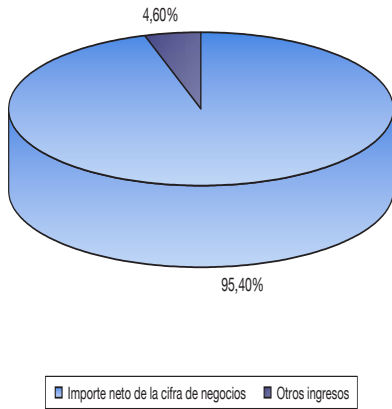

Gastos

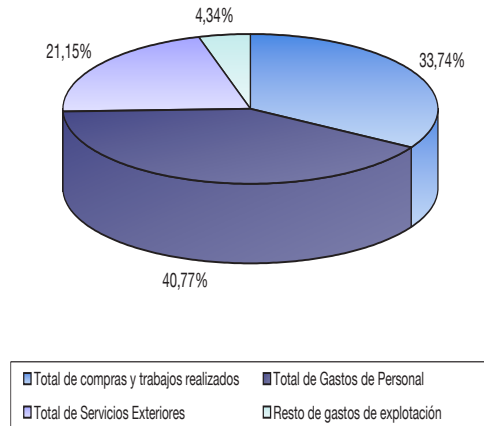

Consumos

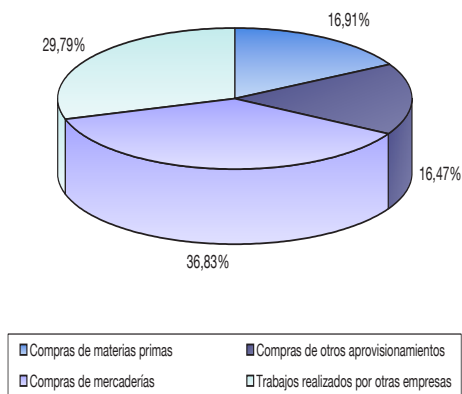

Gastos de personal

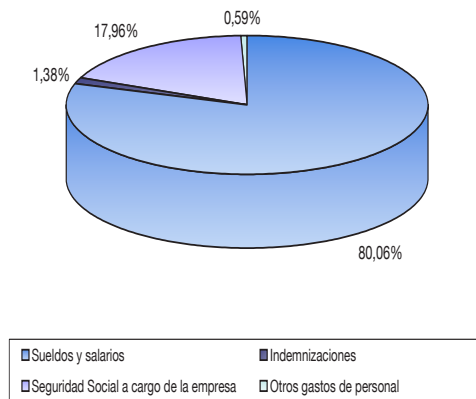

14. ACTIVIDAD: Actividades de agencias de viajes, operadores turísticos, servicios de reservas y actividades relacionadas con los mismos

PRINCIPALES RESULTADOS	Total empresas	Menos de 10 ocupados	10 o más ocupados
NÚMERO DE EMPRESAS	65	60	5
EMPLEO			
Total ocupados	229	127	102
Asalariados	195	93	102
INGRESOS DE EXPLOTACIÓN	54.868,55	18.358,75	36.509,80
Importe neto de la cifra de negocios	48.110,19	17.585,16	30.525,03
Otros ingresos	6.758,36	773,60	5.984,77
GASTOS DE EXPLOTACIÓN	55.555,43	18.101,26	37.454,17
Compras de materias primas	108,70	6,50	102,20
Compras de otros aprovisionamientos	3.061,94	80,94	2.980,99
Compras de mercaderías	38.093,05	12.269,54	25.823,51
Trabajos realizados por otras empresas	1.921,44	1.076,34	845,09
Gastos de personal	4.798,68	2.103,73	2.694,94
Gastos de servicios exteriores	5.924,72	2.304,16	3.620,56
Resto de gastos de explotación	1.646,91	260,05	1.386,86
INVERSIONES EN ACTIVOS MATERIALES	4.485,79	256,11	4.229,68
Compras de inmovilizado material	4.486,10	256,42	4.229,68
Ventas de inmovilizado material	0,31	0,31	0,00
RESULTADO DE EXPLOTACIÓN	-686,88	257,49	-944,37
MACROMAGNITUDES BÁSICAS			
Valor de la producción a precios básicos	11.733,64	6.088,97	5.644,67
Consumos intermedios	11.066,30	3.517,45	7.548,85
Valor añadido bruto a precios básicos	667,34	2.571,52	-1.904,19
Otros impuestos sobre la producción	771,99	19,81	752,19
Otras subvenciones sobre la producción	5.005,28	8,84	4.996,44
Otros impuestos netos de la producción	-4.233,29	10,97	-4.244,25
Valor añadido bruto a costes de los factores	4.900,62	2.560,56	2.340,07
Gastos de personal	4.798,68	2.103,73	2.694,94
Excedente bruto de explotación	101,95	456,82	-354,88
PROCEDENCIA GEOGRÁFICA DE LOS CONSUMOS			
La Rioja	9.472,79	1.556,31	7.916,48
Resto de España	29.197,56	9.382,69	19.814,86
Unión Europea	2.633,58	869,74	1.763,83
Resto del Mundo	1.881,21	1.624,58	256,63
DESTINO GEOGRÁFICO DE LAS VENTAS			
La Rioja	13.526,20	4.872,57	8.653,63
Resto de España	24.539,31	8.502,42	16.036,89
Unión Europea	6.174,55	1.498,52	4.676,03
Resto del Mundo	3.870,12	2.711,64	1.158,48
COEFICIENTES			
Salario medio	18.861,41	17.428,04	20.174,32
Productividad por persona empleada	21.411,24	20.180,78	22.941,83

FUENTE: Elaboración propia a partir de la Encuesta Anual de Servicios (INE).

Unidades: miles de euros, excepto coeficientes calculados que se expresa en euros y empleo.

14. ACTIVIDAD: Actividades de agencias de viajes, operadores turísticos, servicios de reservas y actividades relacionadas con los mismos

Ingresos

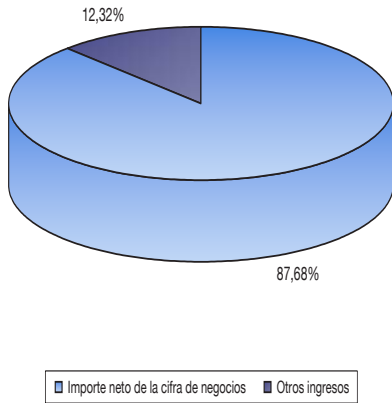

Gastos

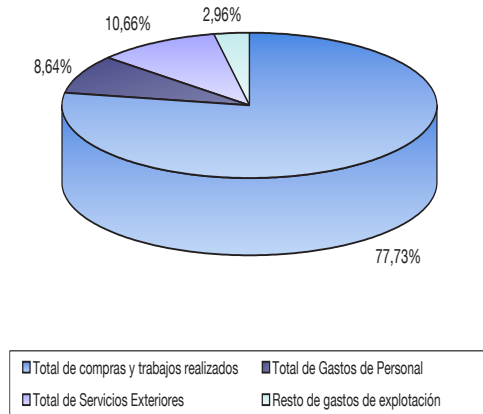

Consumos

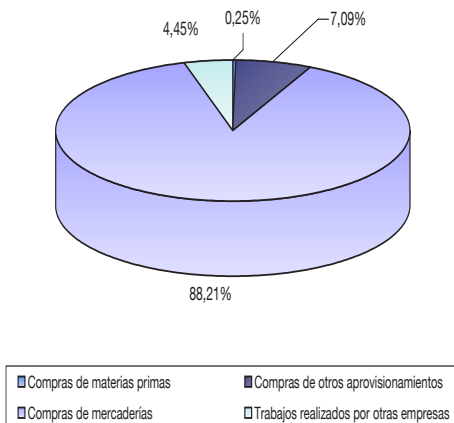

Gastos de personal

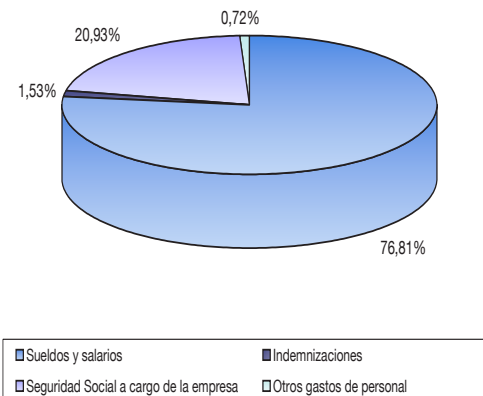

15. ACTIVIDAD: Resto de servicios administrativos

PRINCIPALES RESULTADOS	Total empresas	Menos de 10 ocupados	10 o más ocupados
NÚMERO DE EMPRESAS	412	341	71
EMPLEO			
Total ocupados	5.172	833	4.340
Asalariados	4.816	501	4.315
INGRESOS DE EXPLOTACIÓN	139.806,20	26.897,06	112.909,13
Importe neto de la cifra de negocios	137.264,94	26.803,65	110.461,29
Otros ingresos	2.541,26	93,41	2.447,85
GASTOS DE EXPLOTACIÓN	113.583,61	21.419,17	92.164,44
Compras de materias primas	1.383,70	343,38	1.040,32
Compras de otros aprovisionamientos	8.385,56	1.998,43	6.387,13
Compras de mercaderías	418,57	307,26	111,31
Trabajos realizados por otras empresas	7.269,04	3.173,47	4.095,57
Gastos de personal	79.118,17	10.314,80	68.803,37
Gastos de servicios exteriores	14.427,54	3.865,73	10.561,81
Resto de gastos de explotación	2.581,04	1.416,11	1.164,93
INVERSIONES EN ACTIVOS MATERIALES	851,38	425,65	425,73
Compras de inmovilizado material	1.246,76	434,35	812,41
Ventas de inmovilizado material	395,38	8,70	386,68
RESULTADO DE EXPLOTACIÓN	26.222,59	5.477,89	20.744,69
MACROMAGNITUDES BÁSICAS			
Valor de la producción a precios básicos	138.835,11	26.486,51	112.348,60
Consumos intermedios	31.421,27	9.851,08	21.570,19
Valor añadido bruto a precios básicos	107.413,84	16.635,43	90.778,41
Otros impuestos sobre la producción	209,80	79,61	130,19
Otras subvenciones sobre la producción	529,89	15,43	514,46
Otros impuestos netos de la producción	-320,10	64,18	-384,27
Valor añadido bruto a costes de los factores	107.733,94	16.571,25	91.162,68
Gastos de personal	79.118,17	10.314,81	68.803,37
Excedente bruto de explotación	28.615,76	6.256,45	22.359,32
PROCEDENCIA GEOGRÁFICA DE LOS CONSUMOS			
La Rioja	12.629,90	4.921,98	7.707,92
Resto de España	4.026,00	735,25	3.290,74
Unión Europea	449,54	165,30	284,24
Resto del Mundo	351,43	0,00	351,43
DESTINO GEOGRÁFICO DE LAS VENTAS			
La Rioja	97.921,98	23.737,84	74.184,14
Resto de España	39.111,56	3.065,81	36.045,75
Unión Europea	39,19	0,00	39,19
Resto del Mundo	192,20	0,00	192,20
COEFICIENTES			
Salario medio	12.553,02	15.945,35	12.159,22
Productividad por persona empleada	20.830,17	19.905,10	21.007,65

FUENTE: Elaboración propia a partir de la Encuesta Anual de Servicios (INE).

Unidades: miles de euros, excepto coeficientes calculados que se expresa en euros y empleo.

15. ACTIVIDAD: Resto de servicios administrativos

Ingresos

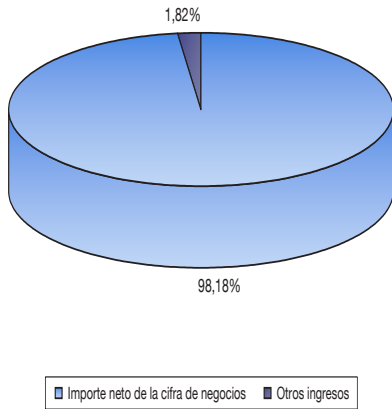

Gastos

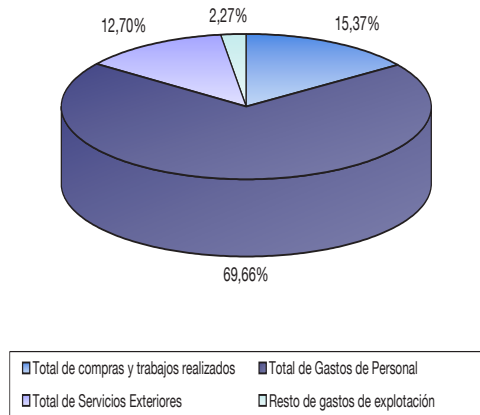

Consumos

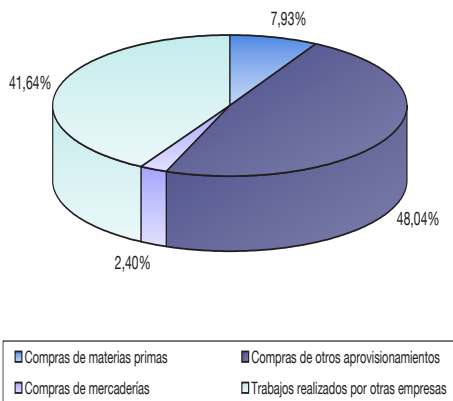

Gastos de personal

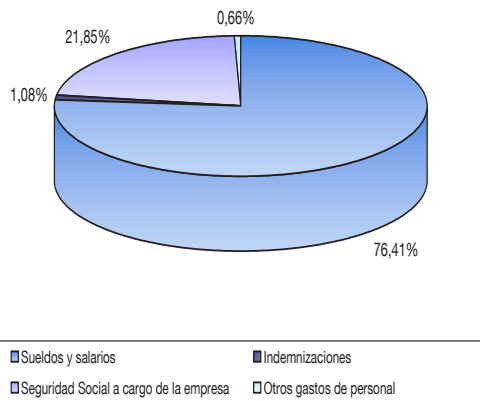

16. ACTIVIDAD: Reparación de ordenadores, efectos personales y artículos de uso doméstico

PRINCIPALES RESULTADOS	Total empresas	Menos de 5 ocupados	5 o más ocupados
NÚMERO DE EMPRESAS	122	113	9
EMPLEO			
Total ocupados	209	150	59
Asalariados	98	45	53
INGRESOS DE EXPLOTACIÓN	7.115,25	3.569,10	3.546,15
Importe neto de la cifra de negocios	7.058,43	3.526,64	3.531,79
Otros ingresos	56,82	42,46	14,36
GASTOS DE EXPLOTACIÓN	6.652,76	3.068,77	3.583,99
Compras de materias primas	2,56	2,56	0,00
Compras de otros aprovisionamientos	2.424,81	1.332,18	1.092,63
Compras de mercaderías	483,45	118,35	365,10
Trabajos realizados por otras empresas	99,46	48,76	50,70
Gastos de personal	2.362,96	769,65	1.593,31
Gastos de servicios exteriores	1.175,79	724,22	451,57
Resto de gastos de explotación	103,72	73,04	30,68
INVERSIONES EN ACTIVOS MATERIALES	33,44	40,80	-7,36
Compras de inmovilizado material	41,25	41,25	0,00
Ventas de inmovilizado material	7,81	0,45	7,36
RESULTADO DE EXPLOTACIÓN	462,49	500,33	-37,84
MACROMAGNITUDES BÁSICAS			
Valor de la producción a precios básicos	6.582,14	3.398,97	3.183,17
Consumos intermedios	3.682,47	2.129,18	1.553,29
Valor añadido bruto a precios básicos	2.899,67	1.269,79	1.629,88
Otros impuestos sobre la producción	6,86	5,96	0,91
Otras subvenciones sobre la producción	29,56	29,56	0,00
Otros impuestos netos de la producción	-22,70	-23,60	0,91
Valor añadido bruto a costes de los factores	2.922,37	1.293,39	1.628,97
Gastos de personal	2.362,96	769,65	1.593,31
Excedente bruto de explotación	559,40	523,74	35,67
PROCEDENCIA GEOGRÁFICA DE LOS CONSUMOS			
La Rioja	1.627,01	943,77	683,24
Resto de España	1.248,63	506,72	741,91
Unión Europea	53,72	51,29	2,44
Resto del Mundo	80,92	0,08	80,85
DESTINO GEOGRÁFICO DE LAS VENTAS			
La Rioja	6.244,16	3.283,47	2.960,69
Resto de España	797,56	226,46	571,10
Unión Europea	16,64	16,64	0,00
Resto del Mundo	0,07	0,07	0,00
COEFICIENTES			
Salario medio	19.155,09	13.626,13	23.870,36
Productividad por persona empleada	13.986,63	8.614,58	27.703,64

FUENTE: Elaboración propia a partir de la Encuesta Anual de Servicios (INE).

Unidades: miles de euros, excepto coeficientes calculados que se expresa en euros y empleo.

16. ACTIVIDAD: Reparación de ordenadores, efectos personales y artículos de uso doméstico

Ingresos

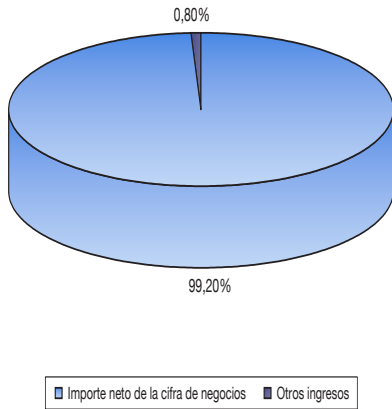

Gastos

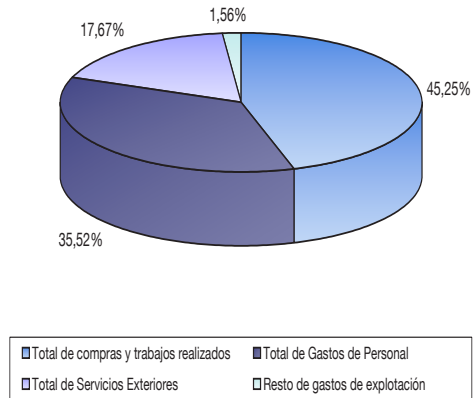

Consumos

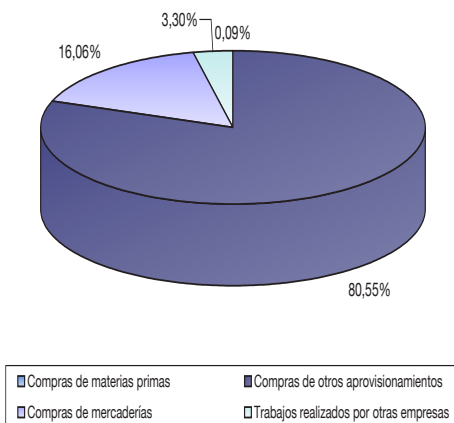

Gastos de personal

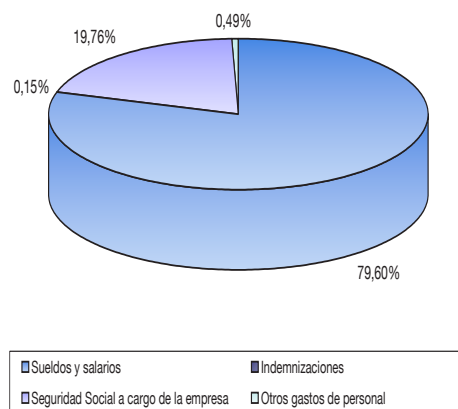

17. ACTIVIDAD: Comercio

PRINCIPALES RESULTADOS	Total empresas	Menos de 10 ocupados	10 o más ocupados
NÚMERO DE EMPRESAS	5.597	5.262	335
EMPLEO			
Total ocupados	19.391	11.172	8.219
Asalariados	14.014	5.934	8.080
INGRESOS DE EXPLOTACIÓN	3.410.085,51	1.503.175,52	1.906.909,99
Importe neto de la cifra de negocios	3.367.464,53	1.497.353,83	1.870.110,70
Otros ingresos	42.620,98	5.821,68	36.799,30
GASTOS DE EXPLOTACIÓN	3.271.265,41	1.415.016,12	1.856.249,29
Compras de materias primas	15.259,07	6.477,35	8.781,72
Compras de otros aprovisionamientos	78.568,45	41.554,99	37.013,47
Compras de mercaderías	2.409.438,76	1.052.998,17	1.356.440,59
Trabajos realizados por otras empresas	33.924,82	10.779,44	23.145,38
Gastos de personal	369.320,39	144.933,37	224.387,02
Gastos de servicios exteriores	306.693,21	135.896,05	170.797,16
Resto de gastos de explotación	58.060,71	22.376,75	35.683,96
INVERSIONES EN ACTIVOS MATERIALES	54.489,23	20.919,02	33.570,21
Compras de inmovilizado material	62.796,98	24.827,43	37.969,55
Ventas de inmovilizado material	8.307,75	3.908,41	4.399,34
RESULTADO DE EXPLOTACIÓN	138.820,11	88.159,40	50.660,71
MACROMAGNITUDES BÁSICAS			
Valor de la producción a precios básicos	1.036.831,84	465.395,64	571.436,21
Consumos intermedios	438.384,71	196.558,22	241.826,49
Valor añadido bruto a precios básicos	598.447,14	268.837,42	329.609,72
Otros impuestos sobre la producción	5.612,73	2.284,86	3.327,87
Otras subvenciones sobre la producción	4.874,94	1.689,46	3.185,48
Otros impuestos netos de la producción	737,80	595,40	142,39
Valor añadido bruto a costes de los factores	597.709,34	268.242,02	329.467,32
Gastos de personal	369.320,38	144.933,37	224.387,01
Excedente bruto de explotación	228.388,96	123.308,65	105.080,31
PROCEDENCIA GEOGRÁFICA DE LOS CONSUMOS			
La Rioja	991.303,91	600.231,39	391.072,52
Resto de España	1.186.723,55	388.025,25	798.698,30
Unión Europea	182.767,70	55.916,46	126.851,24
Resto del Mundo	176.395,94	67.636,85	108.759,09
DESTINO GEOGRÁFICO DE LAS VENTAS			
La Rioja	1.960.086,29	1.056.153,72	903.932,58
Resto de España	1.279.463,83	398.063,02	881.400,81
Unión Europea	96.609,14	26.156,68	70.452,46
Resto del Mundo	31.305,27	16.980,42	14.324,85
COEFICIENTES			
Salario medio	20.431,11	19.408,28	21.182,33
Productividad por persona empleada	30.823,74	24.009,25	40.087,27

FUENTE: Elaboración propia a partir de la Encuesta Anual de Comercio (INE).

Unidades: miles de euros, excepto coeficientes calculados que se expresa en euros y empleo.

17. ACTIVIDAD: Comercio

Ingresos

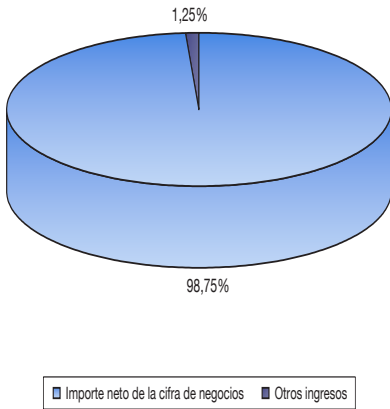

Gastos

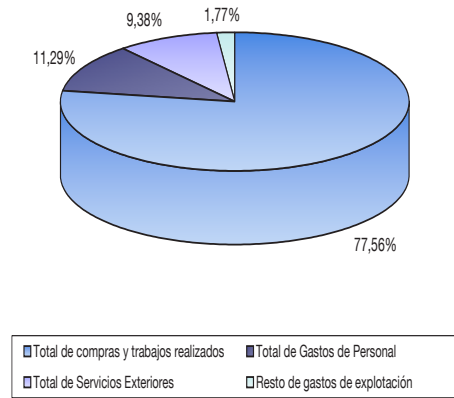

Consumos

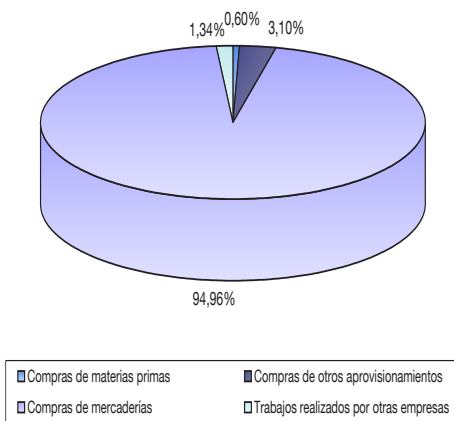

Gastos de personal

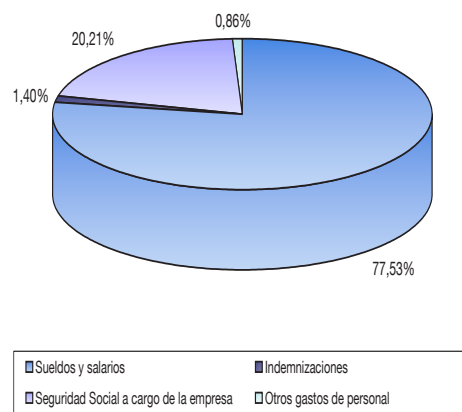

18. ACTIVIDAD: Turismo

PRINCIPALES RESULTADOS	Total empresas	Menos de 10 ocupados	10 o más ocupados
NÚMERO DE EMPRESAS	2.400	2.185	214
EMPLERO			
Total ocupados	10.542	5.862	4.680
Asalariados	7.687	3.242	4.445
INGRESOS DE EXPLOTACIÓN	600.420,44	275.785,90	324.634,54
Importe neto de la cifra de negocios	575.963,93	272.800,00	303.163,94
Otros ingresos	24.456,51	2.985,91	21.470,60
GASTOS DE EXPLOTACIÓN	574.154,25	253.313,34	320.840,91
Compras de materias primas	127.854,58	85.840,91	42.013,67
Compras de otros aprovisionamientos	20.425,43	4.655,12	15.770,31
Compras de mercaderías	45.423,04	15.027,69	30.395,36
Trabajos realizados por otras empresas	65.655,42	36.952,20	28.703,22
Gastos de personal	147.875,46	56.036,35	91.839,12
Gastos de servicios exteriores	109.166,17	45.286,74	63.879,43
Resto de gastos de explotación	57.754,14	9.514,34	48.239,80
INVERSIONES EN ACTIVOS MATERIALES	-1.207,69	3.640,17	-4.847,86
Compras de inmovilizado material	21.991,41	3.958,56	18.032,85
Ventas de inmovilizado material	23.199,10	318,39	22.880,71
RESULTADO DE EXPLOTACIÓN	26.266,19	22.472,56	3.793,63
MACROMAGNITUDES BÁSICAS			
Valor de la producción a precios básicos	540.976,69	259.728,63	281.248,06
Consumos intermedios	324.924,60	173.788,62	151.135,98
Valor añadido bruto a precios básicos	216.052,10	85.940,02	130.112,08
Otros impuestos sobre la producción	2.528,48	523,49	2.004,99
Otras subvenciones sobre la producción	13.915,93	1.065,26	12.850,68
Otros impuestos netos de la producción	-11.387,46	-541,77	-10.845,69
Valor añadido bruto a costes de los factores	227.439,55	86.481,79	140.957,77
Gastos de personal	147.875,46	56.036,35	91.839,11
Excedente bruto de explotación	79.564,10	30.445,44	49.118,66
PROCEDENCIA GEOGRÁFICA DE LOS CONSUMOS			
La Rioja	165.665,23	102.604,88	63.060,35
Resto de España	87.427,73	35.825,67	51.602,07
Unión Europea	4.378,77	2.419,87	1.958,90
Resto del Mundo	1.886,75	1.625,50	261,25
DESTINO GEOGRÁFICO DE LAS VENTAS			
La Rioja	411.186,73	234.796,64	176.390,09
Resto de España	146.113,03	33.087,10	113.025,93
Unión Europea	12.911,72	1.995,89	10.915,83
Resto del Mundo	5.752,45	2.920,36	2.832,09
COEFICIENTES			
Salario medio	14.808,42	13.434,46	15.810,36
Productividad por persona empleada	21.575,60	14.753,36	30.121,21

FUENTE: Elaboración propia a partir de la Encuesta Anual de Servicios (INE).

Unidades: miles de euros, excepto coeficientes calculados que se expresa en euros y empleo.

18. ACTIVIDAD: Turismo

Ingresos

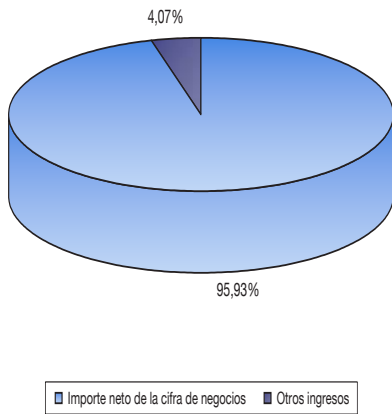

Gastos

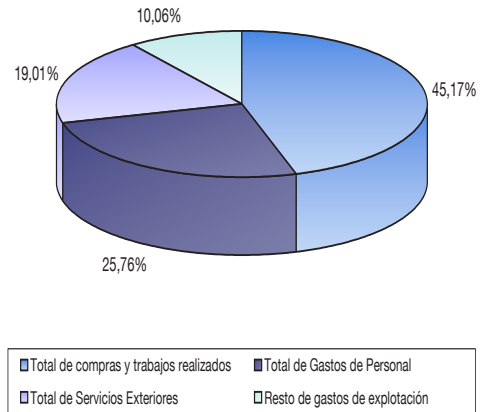

Consumos

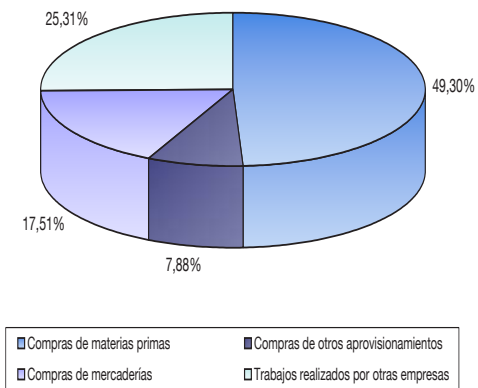

Gastos de personal

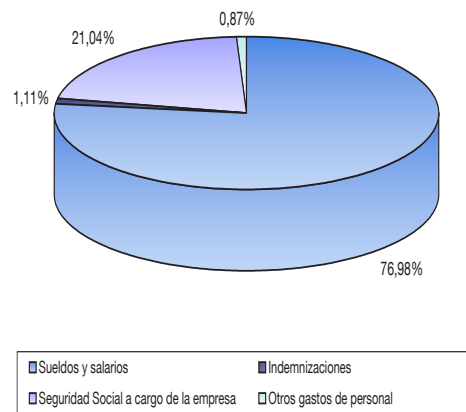

19. ACTIVIDAD: Resto de Servicios

PRINCIPALES RESULTADOS	Total empresas	Menos de 10 ocupados	10 o más ocupados
NÚMERO DE EMPRESAS	4.252	4.019	232
EMPLEO			
Total ocupados	15.260	7.054	8.206
Asalariados	11.704	3.594	8.110
INGRESOS DE EXPLOTACIÓN	982.318,83	434.834,83	547.483,99
Importe neto de la cifra de negocios	954.236,85	427.664,65	526.572,21
Otros ingresos	28.081,97	7.170,19	20.911,79
GASTOS DE EXPLOTACIÓN	801.786,19	333.697,53	468.088,66
Compras de materias primas	57.684,32	50.972,97	6.711,35
Compras de otros aprovisionamientos	83.447,42	41.025,63	42.421,79
Compras de mercaderías	24.726,29	10.479,18	14.247,11
Trabajos realizados por otras empresas	103.591,09	37.006,25	66.584,85
Gastos de personal	301.807,50	99.927,99	201.879,51
Gastos de servicios exteriores	164.354,07	72.573,34	91.780,73
Resto de gastos de explotación	66.175,49	21.712,17	44.463,32
INVERSIONES EN ACTIVOS MATERIALES	41.683,68	10.882,16	30.801,52
Compras de inmovilizado material	46.519,67	13.171,41	33.348,26
Ventas de inmovilizado material	4.835,99	2.289,25	2.546,74
RESULTADO DE EXPLOTACIÓN	180.532,63	101.137,30	79.395,34
MACROMAGNITUDES BÁSICAS			
Valor de la producción a precios básicos	949.325,64	423.447,20	525.878,44
Consumos intermedios	410.553,10	203.393,31	207.159,79
Valor añadido bruto a precios básicos	538.772,54	220.053,89	318.718,66
Otros impuestos sobre la producción	5.434,91	2.224,05	3.210,86
Otras subvenciones sobre la producción	8.583,17	1.758,69	6.824,48
Otros impuestos netos de la producción	-3.148,26	465,36	-3.613,62
Valor añadido bruto a costes de los factores	541.920,80	219.588,52	322.332,27
Gastos de personal	301.807,49	99.927,98	201.879,51
Excedente bruto de explotación	240.113,30	119.660,54	120.452,76
PROCEDENCIA GEOGRÁFICA DE LOS CONSUMOS			
La Rioja	182.745,45	120.577,71	62.167,75
Resto de España	80.370,15	16.896,99	63.473,16
Unión Europea	5.080,90	1.769,45	3.311,45
Resto del Mundo	1.252,63	239,88	1.012,75
DESTINO GEOGRÁFICO DE LAS VENTAS			
La Rioja	560.700,28	318.444,37	242.255,91
Resto de España	374.299,96	105.967,76	268.332,20
Unión Europea	14.917,91	2.413,38	12.504,53
Resto del Mundo	4.318,70	839,14	3.479,56
COEFICIENTES			
Salario medio	19.733,90	22.462,29	18.524,78
Productividad por persona empleada	35.511,73	31.130,17	39.277,92

FUENTE: Elaboración propia a partir de la Encuesta Anual de Servicios (INE).

Unidades: miles de euros, excepto coeficientes calculados que se expresa en euros y empleo.

19. ACTIVIDAD: Resto de Servicios

Ingresos

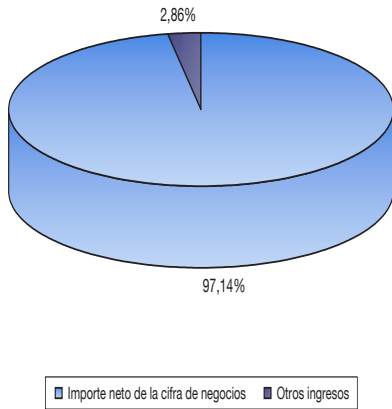

Gastos

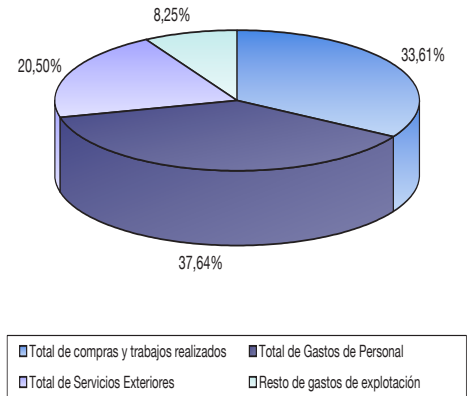

Consumos

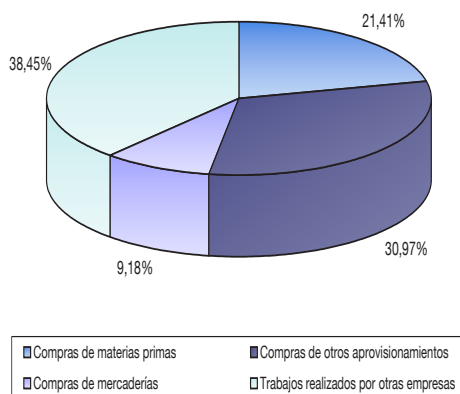

Gastos de personal

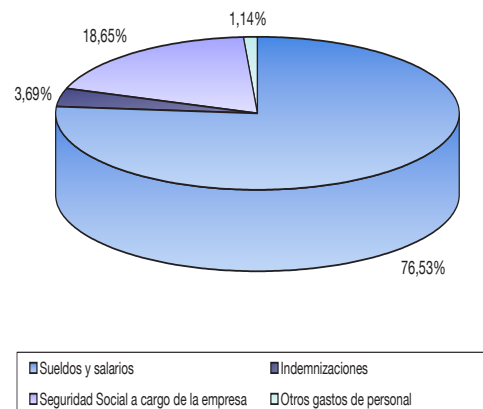

20. ACTIVIDAD: Total Sector Servicios

PRINCIPALES RESULTADOS	Total empresas	Menos de 10 ocupados	10 o más ocupados
NÚMERO DE EMPRESAS	12.248	11.467	782
EMPLEO			
Total ocupados	45.193	24.088	21.105
Asalariados	33.405	12.770	20.635
INGRESOS DE EXPLOTACIÓN	4.992.824,78	2.213.796,26	2.779.028,52
Importe neto de la cifra de negocios	4.897.665,32	2.197.818,48	2.699.846,84
Otros ingresos	95.159,46	15.977,78	79.181,68
GASTOS DE EXPLOTACIÓN	4.647.205,85	2.002.026,99	2.645.178,85
Compras de materias primas	200.797,97	143.291,23	57.506,74
Compras de otros aprovisionamientos	182.441,31	87.235,74	95.205,57
Compras de mercaderías	2.479.588,10	1.078.505,04	1.401.083,06
Trabajos realizados por otras empresas	203.171,34	84.737,89	118.433,45
Gastos de personal	819.003,35	300.897,70	518.105,64
Gastos de servicios exteriores	580.213,44	253.756,12	326.457,32
Resto de gastos de explotación	181.990,34	53.603,26	128.387,08
INVERSIONES EN ACTIVOS MATERIALES	94.965,21	35.441,35	59.523,86
Compras de inmovilizado material	131.308,06	41.957,40	89.350,66
Ventas de inmovilizado material	36.342,85	6.516,05	29.826,80
RESULTADO DE EXPLOTACIÓN	345.618,93	211.769,26	133.849,67
MACROMAGNITUDES BÁSICAS			
Valor de la producción a precios básicos	2.527.134,18	1.148.571,47	1.378.562,71
Consumos intermedios	1.173.862,41	573.740,15	600.122,26
Valor añadido bruto a precios básicos	1.353.271,77	574.831,32	778.440,45
Otros impuestos sobre la producción	13.576,12	5.032,40	8.543,72
Otras subvenciones sobre la producción	27.374,04	4.513,41	22.860,63
Otros impuestos netos de la producción	-13.797,92	518,99	-14.316,91
Valor añadido bruto a costes de los factores	1.367.069,69	574.312,33	792.757,36
Gastos de personal	819.003,34	300.897,70	518.105,63
Excedente bruto de explotación	548.066,36	273.414,63	274.651,73
PROCEDENCIA GEOGRÁFICA DE LOS CONSUMOS			
La Rioja	1.339.714,60	823.413,98	516.300,62
Resto de España	1.354.521,44	440.747,91	913.773,52
Unión Europea	192.227,37	60.105,78	132.121,59
Resto del Mundo	179.535,31	69.502,23	110.033,08
DESTINO GEOGRÁFICO DE LAS VENTAS			
La Rioja	2.931.973,30	1.609.394,72	1.322.578,58
Resto de España	1.799.876,82	537.117,88	1.262.758,94
Unión Europea	124.438,77	30.565,95	93.872,82
Resto del Mundo	41.376,43	20.739,92	20.636,50
COEFICIENTES			
Salario medio	18.892,93	18.751,29	18.980,59
Productividad por persona empleada	30.249,56	23.842,10	37.562,74

FUENTE: Elaboración propia a partir de la Encuesta Anual de Servicios y la Encuesta Anual de Comercio (INE).

Unidades: miles de euros, excepto coeficientes calculados que se expresa en euros y empleo.

20. ACTIVIDAD: Total Sector Servicios

Ingresos

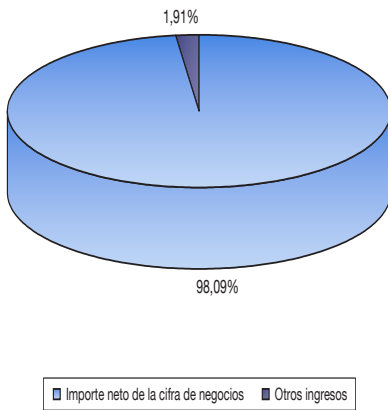

Gastos

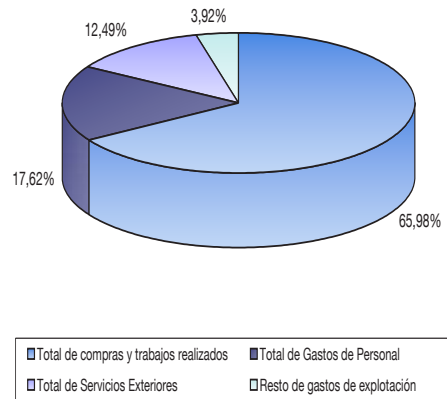

Consumos

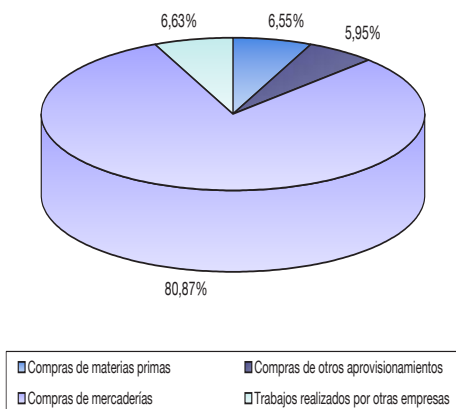

Gastos de personal

