



Anexos

1. EL SECTOR SERVICIOS EN LA ECONOMÍA REGIONAL

1.1 EVOLUCIÓN DEL VALOR AÑADIDO BRUTO POR RAMAS DE ACTIVIDAD EN LA RIOJA. SERIE HOMOGÉNEA. AÑOS 1995-2007. (BASE 2000)

Unidades: Miles de euros

	V.A.B	Valor Añadido Bruto					Servicios de no mercado
		Agricultura	Energía	Industria	Construcción	Servicios	
Términos corrientes							
1995	3.152.253	292.022	73.816	846.548	184.444	1.755.423	419.584
1996	3.314.355	361.122	73.240	907.346	192.194	1.780.453	441.464
1997	3.532.355	410.074	70.405	981.260	200.717	1.869.899	451.693
1998	3.752.649	470.261	62.789	1.051.702	231.349	1.936.548	473.783
1999	3.979.886	460.576	55.260	1.120.428	274.304	2.069.318	514.922
2000	4.345.435	501.925	51.920	1.205.770	333.088	2.252.732	554.031
2001	4.651.125	503.852	54.892	1.275.202	393.834	2.423.345	582.713
2002	4.913.887	466.454	58.912	1.283.386	475.875	2.629.260	644.831
2003	5.297.948	513.310	66.871	1.352.251	512.610	2.852.906	692.223
2004	5.599.737	500.970	72.864	1.413.091	571.995	3.040.817	734.312
2005 (P)	5.994.680	470.086	87.755	1.474.090	654.965	3.307.784	824.367
2006 (P)	6.455.879	480.386	91.018	1.562.031	761.712	3.560.732	886.685
2007 (A)	6.967.247	507.155	105.898	1.666.125	823.555	3.864.514	967.860

% de Participación sobre el total del VAB

1995		9,3	2,3	26,9	5,9	55,7	13,3
1996		10,9	2,2	27,4	5,8	53,7	13,3
1997		11,6	2,0	27,8	5,7	52,9	12,8
1998		12,5	1,7	28,0	6,2	51,6	12,6
1999		11,6	1,4	28,2	6,9	52,0	12,9
2000		11,6	1,2	27,7	7,7	51,8	12,7
2001		10,8	1,2	27,4	9,1	52,1	12,5
2002		9,5	1,2	26,1	11,0	53,5	13,1
2003		9,7	1,3	25,5	11,8	53,8	13,1
2004		8,9	1,3	25,2	13,2	54,3	13,1
2005 (P)		7,8	1,5	24,6	15,1	55,2	13,8
2006 (P)		7,4	1,4	24,2	17,5	55,2	13,7
2007 (A)		7,3	1,5	23,9	19,0	55,5	13,9

Variación en Volumen (Términos Reales)

1996	2,8	33,1	-1,1	2,7	2,8	-2,0	2,4
1997	3,4	6,0	-4,6	6,5	2,9	1,7	0,3
1998	3,3	4,9	-5,3	6,7	12,9	0,5	1,9
1999	3,2	-4,1	-8,8	6,1	11,9	2,8	5,2
2000	6,3	10,6	4,9	6,1	11,2	4,8	3,6
2001	2,3	-4,4	9,0	2,6	11,2	2,1	2,2
2002	1,9	-6,1	4,3	-2,0	13,1	3,7	6,2
2003	3,4	1,1	9,9	3,4	1,3	4,1	3,4
2004	3,2	2,1	7,5	2,6	3,9	3,4	2,2
2005 (P)	3,2	-4,4	4,7	0,6	4,2	5,4	7,5
2006 (P)	3,9	-0,6	-2,3	3,7	6,1	4,3	3,7
2007 (A)	4,3	-0,2	9,7	3,2	4,3	5,3	5,4

Fuente: Contabilidad Regional. INE

(P): Estimación Provisional; (A) Avance

1.2 VALOR AÑADIDO BRUTO A PRECIOS BÁSICOS Y COMPONENTES DEL SECTOR SERVICIOS: PRECIOS CORRIENTES. AÑOS 1995-2004. (BASE1995)

Unidades: Miles de euros

	1995	1996	1997	1998	1999
VAB SERVICIOS	1.792.862	1.840.321	1.964.927	2.045.854	2.213.120
Servicios de mercado	1.381.604	1.406.121	1.519.758	1.577.901	1.703.966
Comercio y reparación	318.003	325.748	356.620	367.876	356.780
Hostelería	268.786	279.359	292.747	287.828	358.939
Transportes y comunicaciones	197.641	201.848	220.668	237.459	248.930
Intermediación financiera	152.027	142.285	148.627	157.115	162.275
Inmobiliarias y servicios empresariales	312.263	318.581	353.215	371.174	409.825
Educación y sanidad de mercado:	64.216	66.531	73.871	77.774	83.660
Educación	29.730	32.286	34.688	36.674	38.524
Sanidad y servicios sociales	34.486	34.245	39.183	41.100	45.136
Otras actividades sociales y otros servicios de mercado	68.668	71.769	74.010	78.675	83.557
Servicios de no mercado	411.258	434.200	445.169	467.953	509.154
Administración pública	193.415	201.939	208.221	210.472	233.057
Educación de no mercado	88.105	96.393	97.404	102.344	106.332
Sanidad y servicios sociales de no mercado	98.144	102.514	104.294	116.752	126.788
Otras actividades sociales y otros servicios de no mercado	16.037	17.444	18.069	19.109	21.209
Hogares que emplean personal doméstico	15.557	15.910	17.181	19.276	21.768
	2000	2001(P)	2002(P)	2003(A)	2004(1ª E)
VAB SERVICIOS	2.440.466	2.698.507	2.879.180	3.046.472	3.234.809
Servicios de mercado	1.889.262	2.112.288	2.241.285	2.365.679	2.530.920
Comercio y reparación	349.240	367.656	379.559
Hostelería	459.754	527.249	573.091
Transportes y comunicaciones	261.181	303.083	324.207
Intermediación financiera	193.302	231.748	231.664
Inmobiliarias y servicios empresariales	442.230	485.429	523.046
Educación y sanidad de mercado:	93.467	98.664	105.498
Educación	43.203	46.064	48.065
Sanidad y servicios sociales	50.264	52.600	57.433
Otras actividades sociales y otros servicios de mercado	90.088	98.459	104.220
Servicios de no mercado	551.204	586.219	637.895	680.793	703.889
Administración pública	244.412	259.328	275.114
Educación de no mercado	118.250	127.448	134.301
Sanidad y servicios sociales de no mercado	139.647	147.809	175.045
Otras actividades sociales y otros servicios de no mercado	26.696	28.590	29.465
Hogares que emplean personal doméstico	22.199	23.044	23.970

Fuente: Contabilidad Regional. Base 95. INE

VAB: Valor Añadido Bruto

(P): Estimación Provisional; (A) Avance; (1ªE): Primera Estimación

1.3 VALOR AÑADIDO BRUTO PRECIOS BÁSICOS Y COMPONENTES DEL SECTOR SERVICIOS: PRECIOS CONSTANTES. AÑOS 1995-2004 (BASE1995)

Unidades: Miles de euros

	1995	1996	1997	1998	1999
VAB SERVICIOS	1.792.862	1.774.141	1.833.596	1.844.665	1.899.125
Servicios de mercado	1.381.604	1.352.219	1.409.862	1.412.153	1.444.165
Comercio y reparación	318.003	313.908	335.820	340.764	319.973
Hostelería	268.786	270.366	274.807	248.937	273.707
Transportes y comunicaciones	197.641	198.811	212.428	220.857	225.783
Intermediación financiera	152.027	137.440	137.923	138.833	135.883
Inmobiliarias y servicios empresariales	312.263	299.171	315.979	326.518	349.164
Educación y sanidad de mercado:	64.216	63.147	63.974	65.862	67.848
Educación
Sanidad y servicios sociales
Otras actividades sociales y otros servicios de mercado	68.668	69.376	68.931	70.382	71.807
Servicios de no mercado	411.258	421.922	423.734	432.512	454.960
Administración pública
Educación de no mercado
Sanidad y servicios sociales de no mercado
Otras actividades sociales y otros servicios de no mercado
Hogares que emplean personal doméstico
	2000	2001(P)	2002(P)	2003(A)	2004(1ª E)
VAB SERVICIOS	2.006.749	2.095.084	2.123.312	2.161.717	2.214.864
Servicios de mercado	1.533.077	1.616.198	1.626.732	1.647.676	1.697.662
Comercio y reparación	297.470	299.322	297.610
Hostelería	331.022	362.105	366.827
Transportes y comunicaciones	233.808	251.739	266.708
Intermediación financiera	155.739	177.775	168.449
Inmobiliarias y servicios empresariales	367.037	373.324	373.335
Educación y sanidad de mercado:	72.898	73.156	74.545
Educación
Sanidad y servicios sociales
Otras actividades sociales y otros servicios de mercado	75.103	78.777	79.258
Servicios de no mercado	473.672	478.886	496.580	514.041	517.202
Administración pública
Educación de no mercado
Sanidad y servicios sociales de no mercado
Otras actividades sociales y otros servicios de no mercado
Hogares que emplean personal doméstico

Fuente: Contabilidad Regional. Base 95. INE

VAB: Valor Añadido Bruto

(P): Estimación Provisional; (A) Avance; (1ªE): Primera Estimación

**1.4 VALOR AÑADIDO BRUTO A PRECIOS BÁSICOS Y COMPONENTES DEL SECTOR SERVICIOS:
PRECIOS CONSTANTES. % DE VARIACIÓN. AÑOS 1996-2004 (BASE1995)**

	1996	1997	1998	1999
VAB SERVICIOS	-1,0	3,4	0,6	3,0
Servicios de mercado	-2,1	4,3	0,2	2,3
Comercio y reparación	-1,3	7,0	1,5	-6,1
Hostelería	0,6	1,6	-9,4	10,0
Transportes y comunicaciones	0,6	6,8	4,0	2,2
Intermediación financiera	-9,6	0,4	0,7	-2,1
Inmobiliarias y servicios empresariales	-4,2	5,6	3,3	6,9
Educación y sanidad de mercado:	-1,7	1,3	3,0	3,0
Educación
Sanidad y servicios sociales
Otras actividades sociales y otros servicios de mercado	1,0	-0,6	2,1	2,0
Servicios de no mercado	2,6	0,4	2,1	5,2
Administración pública
Educación de no mercado
Sanidad y servicios sociales de no mercado
Otras actividades sociales y otros servicios de no mercado
Hogares que emplean personal doméstico

	2000	2001(P)	2002(P)	2003(A)	2004(1ª E)
VAB SERVICIOS	5,7	4,4	1,3	1,8	2,5
Servicios de mercado	6,2	5,4	0,7	1,3	3,0
Comercio y reparación	-7,0	0,6	-0,6
Hostelería	20,9	9,4	1,3
Transportes y comunicaciones	3,6	7,7	5,9
Intermediación financiera	14,6	14,1	-5,2
Inmobiliarias y servicios empresariales	5,1	1,7	0,0
Educación y sanidad de mercado:	7,4	0,4	1,9
Educación
Sanidad y servicios sociales
Otras actividades sociales y otros servicios de mercado	4,6	4,9	0,6
Servicios de no mercado	4,1	1,1	3,7	3,5	0,6
Administración pública
Educación de no mercado
Sanidad y servicios sociales de no mercado
Otras actividades sociales y otros servicios de no mercado
Hogares que emplean personal doméstico

Fuente: Contabilidad Regional. Base 95. INE

VAB: Valor Añadido Bruto

(P): Estimación Provisional; (A) Avance; (1ªE): Primera Estimación

1.5 EVOLUCIÓN DEL VAB A PRECIOS DE MERCADO DE LOS SERVICIOS EN LA RIOJA AÑOS 1986-1996 (BASE 1986)

Unidades: Miles de euros

	VAB Total	VAB Servicios	VAB Servicios destinados venta					VAB serv. no destin. a la venta
			Total	Recup.,rep., comerc.,host. y restaur.	Transp. y comunic.	Crédito y seguro	Otros serv. destinados a la venta	
Términos corrientes								
1986	1.712.842	751.199	592.117	266.909	46.723	88.830	189.655	159.082
1987	1.739.275	811.571	630.997	286.442	54.007	103.302	187.245	180.574
1988	1.931.725	929.910	719.436	337.510	59.662	116.807	205.456	210.474
1989	2.160.765	1.063.425	822.311	397.149	63.737	133.587	227.838	241.114
1990	2.409.842	1.190.863	919.098	442.928	74.610	154.508	247.052	271.766
1991	2.627.673	1.350.486	1.038.910	494.555	83.529	167.268	293.558	311.577
1992	2.883.512	1.509.165	1.152.164	561.742	94.185	169.461	326.776	357.001
1993	2.988.304	1.584.250	1.211.538	601.240	104.762	165.867	339.668	372.712
1994 (P)	3.273.448	1.686.771	1.301.744	658.301	119.607	157.688	366.149	385.026
1995 (P)	3.562.601	1.827.792	1.418.401	699.055	131.153	173.801	414.392	409.391
1996 (A)	3.869.881	1.907.522	1.466.824	440.698

% de Participación sobre el total del VAB

1986		43,9	78,8	35,5	6,2	11,8	25,2	21,2
1987		46,7	77,8	35,3	6,7	12,7	23,1	22,2
1988		48,1	77,4	36,3	6,4	12,6	22,1	22,6
1989		49,2	77,3	37,3	6,0	12,6	21,4	22,7
1990		49,4	77,2	37,2	6,3	13,0	20,7	22,8
1991		51,4	76,9	36,6	6,2	12,4	21,7	23,1
1992		52,3	76,3	37,2	6,2	11,2	21,7	23,7
1993		53,0	76,5	38,0	6,6	10,5	21,4	23,5
1994 (P)		51,5	77,2	39,0	7,1	9,3	21,7	22,8
1995 (P)		51,3	77,6	38,2	7,2	9,5	22,7	22,4
1996 (A)		49,3	76,9					23,1

% Variación

1987		8,0	6,6	7,3	15,6	16,3	-1,3	13,5
1988		14,6	14,0	17,8	10,5	13,1	9,7	16,6
1989		14,4	14,3	17,7	6,8	14,4	10,9	14,6
1990		12,0	11,8	11,5	17,1	15,7	8,4	12,7
1991		13,4	13,0	11,7	12,0	8,3	18,8	14,6
1992		11,7	10,9	13,6	12,8	1,3	11,3	14,6
1993		5,0	5,2	7,0	11,2	-2,1	3,9	4,4
1994 (P)		6,5	7,4	9,5	14,2	-4,9	7,8	3,3
1995 (P)		8,4	9,0	6,2	9,7	10,2	13,2	6,3
1996 (A)		4,4	3,4					7,6

Fuente: Contabilidad Regional de España. Base 1986. INE

VAB: Valor Añadido Bruto

(P): Estimación Provisional, (A) Avance

1.6 VALOR AÑADIDO BRUTO A PRECIOS DE MERCADO Y COMPONENTES DEL SECTOR SERVICIOS: PRECIOS CORRIENTES. AÑOS 2000-2007(BASE 2000)

Unidades: Miles de euros

	2000	2001	2002	2003	2004	2005 (P)	2006 (P)	2007(A)
VAB SERVICIOS	2.252.732	2.423.345	2.629.260	2.852.906	3.040.817	3.307.784	3.560.732	3.864.514
GG Comercio y reparación	366.711	389.749	409.343	441.239	455.361	487.340	514.470	
HH Hostelería	251.668	266.711	286.426	318.561	354.800	372.222	396.326	
II Transporte y comunicaciones	178.079	197.981	203.876	224.250	233.049	234.435	255.697	
JJ Intermediación financiera	196.717	213.924	230.493	237.708	241.760	251.428	260.506	
KK Inmobiliarias y serv. empresariales	497.022	544.121	606.400	665.405	729.378	811.698	893.931	
LL Administración pública	246.879	251.292	278.064	302.446	318.498	359.606	386.602	
MM Educación	182.798	195.575	207.741	220.131	233.702	254.172	271.900	
NN Activ. sanita. y veter.y serv. sociales	181.802	197.685	225.995	245.774	260.806	296.101	320.739	
OO Otros servicios	124.446	138.564	151.194	165.321	178.553	202.269	219.822	
PP Hogar. emplean personal doméstico	26.610	27.743	29.728	32.071	34.910	38.513	40.739	
VALOR AÑADIDO BRUTO TOTAL	4.345.435	4.651.125	4.913.887	5.297.948	5.599.737	5.994.680	6.455.879	6.967.247
Impuestos netos sobre los productos	454.703	469.632	502.808	569.543	623.817	695.555	781.011	803.177
PIB a precios de mercado	4.800.138	5.120.757	5.416.695	5.867.491	6.224.140	6.694.615	7.248.860	7.770.424
Servicios de no mercado	554.031	582.713	644.831	692.223	734.312	824.367	886.685	967.860

Fuente: Contabilidad Regional.Base 2000. INE

VAB: Valor Añadido Bruto

(P): Estimación Provisional; (A) Avance

1.7 VALOR AÑADIDO BRUTO A PRECIOS DE MERCADO Y COMPONENTES DEL SECTOR SERVICIOS: PORCENTAJE DE PARTICIPACIÓN. AÑOS 2000-2006

	2000	2001	2002	2003	2004	2005 (P)	2006 (P)
VAB SERVICIOS	100	100	100	100	100	100	100
GG Comercio y reparación	16,3	16,1	15,6	15,5	15,0	14,7	14,4
HH Hostelería	11,2	11,0	10,9	11,2	11,7	11,3	11,1
II Transporte y comunicaciones	7,9	8,2	7,8	7,9	7,7	7,1	7,2
JJ Intermediación financiera	8,7	8,8	8,8	8,3	8,0	7,6	7,3
KK Inmobiliarias y serv. empresariales	22,1	22,5	23,1	23,3	24,0	24,5	25,1
LL Administración pública	11,0	10,4	10,6	10,6	10,5	10,9	10,9
MM Educación	8,1	8,1	7,9	7,7	7,7	7,7	7,6
NN Activ. sanita. y veter.y serv. sociales	8,1	8,2	8,6	8,6	8,6	9,0	9,0
OO Otros servicios	5,5	5,7	5,8	5,8	5,9	6,1	6,2
PP Hogar. emplean personal doméstico	1,2	1,1	1,1	1,1	1,1	1,2	1,1

Fuente: Contabilidad Regional.Base 2000. INE

VAB: Valor Añadido Bruto

(P): Estimación Provisional; (A) Avance

1.8 VALOR AÑADIDO BRUTO A PRECIOS DE MERCADO Y COMPONENTES DEL SECTOR SERVICIOS % DE VARIACIÓN. AÑOS 2001-2007. (BASE 2000)

	2001	2002	2003	2004	2005 (P)	2006 (P)	2007(A)
SERVICIOS	2,1	3,7	4,1	3,4	5,4	4,3	5,3
GG Comercio y reparación	1,5	0,0	4,6	0,6	3,7	2,9	
HH Hostelería	0,4	0,4	6,2	5,9	1,3	2,2	
II Transporte y comunicaciones	3,9	1,6	3,3	3,4	1,0	6,5	
JJ Intermediación financiera	1,3	7,5	5,1	7,5	11,8	8,4	
KK Inmobiliarias y serv. empresariales	1,5	5,0	3,0	4,2	4,6	5,1	
LL.PP Otras actividades de los servicios	3,2	5,1	3,8	2,4	7,7	3,8	
VALOR AÑADIDO BRUTO TOTAL	2,3	1,9	3,4	3,2	3,2	3,9	4,3
Impuestos netos sobre los productos	1,8	3,6	7,2	4,4	6,0	3,7	1,0
P.I.B a precios de mercado	2,2	2,0	3,8	3,3	3,5	3,9	4,0
Servicios de no mercado	2,2	6,2	3,4	2,2	7,5	3,7	5,4

Fuente: Contabilidad Regional. Base 2000. INE

V.A.B: Valor Añadido Bruto

(P): Estimación Provisional; (A) Avance; (1ªE): Primera Estimación

1.9 EMPRESAS ACTIVAS EN LA RIOJA. AÑOS 2000-2008

AÑOS	Total			Comercio			Servicios		
	Total	Sin asal.	Con asal.	Total	Sin asal.	Con asal.	Total	Sin asal.	Con asal.
2000	18.716	10.211	8.505	5.809	3.317	2.492	7.775	4.713	3.062
2001	18.985	10.090	8.895	5.831	3.261	2.570	7.853	4.619	3.234
2002	19.499	10.151	9.348	5.904	3.236	2.668	8.115	4.669	3.446
2003	20.094	10.309	9.785	5.876	3.151	2.725	8.511	4.786	3.725
2004	21.049	10.657	10.392	6.023	3.164	2.859	9.139	5.060	4.079
2005	21.598	10.833	10.765	6.046	3.118	2.928	9.646	5.321	4.325
2006	22.393	11.011	11.382	5.960	3.025	2.935	10.260	5.570	4.690
2007	23.404	11.598	11.806	6.007	3.022	2.985	10.914	5.972	4.942
2008	23.834	11.784	12.050	5.965	2.981	2.984	11.331	6.184	5.147

Fuente: Directorio Central de Empresas. INE

1.10 EMPRESAS ACTIVAS EN LOS SERVICIOS EN LA RIOJA SEGÚN CNAE 93 Y ASALARIADOS. AÑO 2008

	Total	Sin asalariados	Resto
Comercio	5.965	2.981	2.984
50 Venta,mantenimiento y reparación vehíc. motor, motocicletas y ciclomotores	529	171	358
501 Venta de vehículos de motor	97	33	64
502 Mantenimiento y reparación de vehículos de motor	310	107	203
503 Venta de repuestos y accesorios de vehículos de motor	55	15	40
504 Venta, mantenim.y reparación motocicl. y ciclomotores y sus repuestos	39	14	25
505 Venta al por menor de carburantes para la automoción	28	2	26
51 Comercio al por mayor e intermed. del comercio,excepto vehículos motor y motoc.	1.766	896	870
511 Intermediarios del comercio	532	449	83
512 Comercio al por mayor de materias primas agrarias y animales vivos	88	40	48
513 Comercio al por mayor de productos alimenticios, bebidas y tabaco	448	186	262
514 Comercio al por mayor de prod.de consumo,distinto de los alimenticios	247	81	166
515 Comercio al por mayor de prod.no agrarios semielaborados,chararra	258	75	183
516 Comercio al por mayor de maquinaria y equipo	165	50	115
517 Otro comercio al por mayor	28	15	13
52 Comercio al por menor,excepto comercio vehicul.motor,motocic.y ciclo.	3.670	1.914	1.756
521 Comercio al por menor en establecimientos no especializados	248	154	94
522 Comercio al por menor aliment., bebidas, tabaco en establec.especializ.	908	522	386
523 Comercio al por menor prod. farmacéuticos, art. médicos, belleza, higiene	197	57	140
524 Otro comercio al por menor de art.nuevos en establec.especializados	1.931	905	1.026
525 Comercio al por menor de bienes de 2ªmano, en establecimientos	11	7	4
526 Comercio al por menor no realizado en establecimientos	279	212	67
527 Reparación de efectos personales y enseres domésticos	96	57	39
Resto Servicios	11.331	6.185	5.146
55 Hostelería	2.114	808	1.306
551 Hoteles	97	37	60
552 Camping y otros tipos de hospedaje de corta duración	84	58	26
553 Restaurantes	321	51	270
554 Establecimientos de bebidas	1.559	640	919
555 Comedores colectivos y provisión de comidas preparadas	53	22	31
60 Transporte terrestre; transporte por tuberías	1.012	531	481
601 Transporte por ferrocarril	0	0	0
602 Otros tipos de transporte terrestre	1.011	531	480
603 Transporte por tubería	1	0	1
61 Transporte marítimo, de cabotaje y por vías de navegación interiores	0	0	0
611 Transporte marítimo	0	0	0
612 Transporte por vías de navegación interiores	0	0	0
62 Transporte aéreo y espacial	1	1	0
621 Transporte aéreo regular	0	0	0
622 Transporte aéreo discrecional	1	1	0
63 Actividades anexas a los transportes; actividades de agencias viajes	114	35	79
631 Manipulación y depósito de mercancías	10	3	7
632 Otras actividades anexas a los transportes	19	6	13
633 Actividades de las agencias viajes, mayoristas y minoristas de turismo	50	21	29
634 Organización del transporte de mercancías	35	5	30
64 Correos y telecomunicaciones	46	28	18
641 Actividades postales y de correo	25	15	10
642 Telecomunicaciones	21	13	8
65 Intermediación financiera, excepto seguros y planes de pensiones	19	11	8
651 Intermediación monetaria	1	0	1
652 Otros tipos de intermediación financiera	18	11	7
66 Seguros y planes de pensiones, excepto seguridad social obligatoria	2	1	1
660 Seguros y planes de pensiones, excepto seguridad social obligatoria	2	1	1

.../...

1.10 EMPRESAS ACTIVAS EN LOS SERVICIOS EN LA RIOJA SEGÚN CNAE 93 Y ASALARIADOS. (Continuación). AÑO 2008

	Total	Sin asalariados	Resto
67 Actividades auxiliares a la intermediación financiera	453	324	129
671 Activida.auxiliares a interme.financiera,excepto segur.y planes pensión	24	13	11
672 Actividades auxiliares de seguros y planes de pensiones	429	311	118
70 Actividades inmobiliarias	1.591	1.080	511
701 Actividades inmobiliarias por cuenta propia	772	556	216
702 Alquiler de bienes inmobiliarios por cuenta propia	538	429	109
703 Actividades inmobiliarias por cuenta de terceros	281	95	186
71 Alquiler maquin.y equipo sin operario,efect.personales y enseres domésticos	131	70	61
711 Alquiler de automóviles	6	3	3
712 Alquiler de otros medios de transporte	4	2	2
713 Alquiler de maquinaria y equipo	81	46	35
714 Alquiler de efectos personales y enseres domésticos	40	19	21
72 Actividades informaticas	118	69	49
72N Actividades informaticas			0
721 Consulta de equipo informático	5	2	3
722 Consulta aplicaciones informáticas y suministro programas informática	42	25	17
723 Proceso de datos	13	10	3
724 Actividades relacionadas con bases de datos	5	1	4
725 Mantenimi.y reparación máqu. oficina,contabilidad y equipo informático	43	27	16
726 Otras actividades relacionadas con la informática	10	4	6
73 Investigacion y desarrollo	133	121	12
731 Investigación y desarrollo sobre ciencias naturales y técnicas	25	21	4
732 Investigación y desarrollo sobre ciencias sociales y humanidades	108	100	8
74 Otras actividades empresariales	2.841	1.711	1.130
741 Activida.jurídicas,contabilidad,teneduría libros,auditoría,asesoría fiscal	1.018	574	444
742 Servicios técnicos de arquitectura e ingeniería y otras actividades	748	541	207
743 Ensayos y análisis técnicos	96	39	57
744 Publicidad	144	83	61
745 Selección y colocación de personal	23	9	14
746 Servicios de investigación y seguridad	21	13	8
747 Actividades industriales de limpieza	213	84	129
748 Actividades empresariales diversas	578	368	210
80 Educación	493	275	218
801 Enseñanza primaria	45	6	39
802 Enseñanza secundaria	101	69	32
803 Enseñanza superior	20	8	12
804 Formación permanente y otras actividades de enseñanza	327	192	135
85 Actividades sanitarias y veterinarias, servicio social	703	376	327
851 Actividades sanitarias	602	350	252
852 Actividades veterinarias	41	24	17
853 Actividades de servicios sociales	60	2	58
90 Actividades de saneamiento público	41	17	24
900 Actividades de saneamiento público	41	17	24
91 Actividades asociativas	213	47	166
911 Activid.de organizaciones empresariales,profesionales y patronales	39	8	31
912 Actividades sindicales	6	0	6
913 Actividades asociativas diversas	168	39	129
92 Actividades recreativas, culturales y deportivas	544	277	267
921 Actividades cinematográficas y de video	17	7	10
922 Actividades de radio y televisión	16	2	14
923 Otras actividades artísticas y de espectáculos	204	138	66
924 Actividades de agencias de noticias	1	1	0
925 Activida.de bibliotecas,archivos,museos y otras instituciones culturales	21	15	6
926 Actividades deportivas	103	33	70
927 Actividades recreativas diversas	182	81	101
93 Actividades diversas de servicios personales	762	403	359
930 Actividades diversas de servicios personales	762	403	359

1.11 EMPRESAS ACTIVAS EN LOS SERVICIOS EN LA RIOJA. AÑOS 2000-2008

	2000	2001	2002	2003	2004
Comercio	5.809	5.831	5.904	5.876	6.023
50 Venta,mantenim. y reparación vehíc. motor, motocicletas y ciclomotores	500	509	512	505	507
51 Comercio al por mayor e intermediac.comercio, excepto vehíc.motor y motoc.	1.537	1.557	1.608	1.592	1.678
52 Comercio al por menor,excepto comercio vehícul.motor,motocic.y ciclomot.	3.772	3.765	3.784	3.779	3.838
Resto Servicios	7.764	7.832	8.092	8.511	9.141
55 Hostelería	1.818	1.843	1.872	1.903	2.029
60 Transporte terrestre; transporte por tuberías	975	966	963	980	989
61 Transporte marítimo, de cabotaje y por vías de navegación interiores	0	0	0	0	0
62 Transporte aéreo y espacial	1	0	0	0	1
63 Actividades anexas a los transportes; actividades de agencias viajes	73	65	72	74	79
64 Correos y telecomunicaciones	33	32	37	38	48
65 Intermediación financiera, excepto seguros y planes de pensiones	7	7	9	14	14
66 Seguros y planes de pensiones, excepto seguridad social obligatoria	0	0	0	0	2
67 Actividades auxiliares a la intermediación financiera	339	334	340	346	381
70 Actividades inmobiliarias	523	548	589	659	759
71 Alquiler maquin.y equipo sin operario,efect.personales y enseres domést.	117	124	127	138	139
72 Actividades informaticas	83	92	103	116	110
73 Investigacion y desarrollo	88	99	103	113	119
74 Otras actividades empresariales	1.880	1.831	1.898	2.006	2.203
80 Educación	344	360	381	392	419
85 Actividades sanitarias y veterinarias, servicio social	499	518	546	590	626
90 Actividades de saneamiento público	6	6	11	19	23
91 Actividades asociativas	40	39	41	87	107
92 Actividades recreativas, culturales y deportivas	345	334	362	379	406
93 Actividades diversas de servicios personales	593	634	638	657	687

Fuente : Directorio Central de Empresas. INE

Nota : Clasificación CNAE a dos dígitos

1.11 EMPRESAS ACTIVAS EN LOS SERVICIOS EN LA RIOJA (Continuación). AÑOS 2000-2008

	2005	2006	2007	2008
Comercio	6.046	5.960	6.007	5.965
50 Venta, mantenim. y reparación vehíc. motor, motocicletas y ciclomotores	511	515	530	529
51 Comercio al por mayor e intermediarios del comercio,excepto vehículos motor y motoc.	1.728	1.756	1.771	1.766
52 Comercio al por menor, excepto comercio vehículos motor, motocic.y ciclomotores	3.807	3.689	3.706	3.670
Resto Servicios	9.647	10.260	10.914	11.331
55 Hostelería	2.015	2.034	2.084	2.114
60 Transporte terrestre; transporte por tuberías	1.009	1.000	1.012	1.012
61 Transporte marítimo, de cabotaje y por vías de navegación interiores	0	0	0	0
62 Transporte aéreo y espacial	2	1	1	1
63 Actividades anexas a los transportes; actividades de agencias viajes	79	82	88	114
64 Correos y telecomunicaciones	47	43	43	46
65 Intermediación financiera, excepto seguros y planes de pensiones	13	14	14	19
66 Seguros y planes de pensiones, excepto seguridad social obligatoria	1	0	0	2
67 Actividades auxiliares a la intermediación financiera	415	421	454	453
70 Actividades inmobiliarias	930	1.166	1.444	1.591
71 Alquiler maquin.y equipo sin operario, efect.personales y enseres domésticos	150	142	132	131
72 Actividades informaticas	124	132	126	118
73 Investigacion y desarrollo	125	121	141	133
74 Otras actividades empresariales	2.331	2.565	2.726	2.841
80 Educación	422	446	472	493
85 Actividades sanitarias y veterinarias, servicio social	646	675	699	703
90 Actividades de saneamiento público	23	31	35	41
91 Actividades asociativas	191	192	200	213
92 Actividades recreativas, culturales y deportivas	426	455	495	544
93 Actividades diversas de servicios personales	698	740	748	762

Fuente: Directorio Central de Empresas. INE

Nota: Clasificación CNAE a dos dígitos

2. PRINCIPALES INDICADORES COYUNTURALES DEL SECTOR SERVICIOS

2.1 ÍNDICE DE CIFRAS DE NEGOCIO DEL SECTOR SERVICIOS POR SECTORES. AÑOS 2005-2007

	GENERAL		Comercio		Turismo		Transporte		Tecnol. de la información		Servicios a empresas	
	La Rioja	España	La Rioja	España	La Rioja	España	La Rioja	España	La Rioja	España	La Rioja	España
AÑO 2005												
Enero	89,1	88,5	90,6	90,6	75,9	72,1	86,6	86,7	94,0	90,7	85,2	85,1
Febrero	87,3	87,3	86,7	87,9	74,8	73,7	92,8	90,7	91,3	90,2	100,1	88,5
Marzo	100,8	99,3	101,9	100,4	98,6	91,9	99,0	98,9	98,0	99,0	92,6	96,6
Abril	99,1	99,4	98,9	100,2	91,9	88,6	102,8	100,6	96,7	97,4	107,5	101,8
Mayo	100,6	100,0	100,0	99,7	101,0	98,6	104,7	103,9	100,2	98,4	102,1	100,5
Junio	103,5	105,6	102,8	104,8	106,7	109,7	105,2	106,5	102,0	105,5	107,8	107,6
Julio	104,6	106,3	103,7	103,8	120,7	134,6	103,5	105,1	99,9	103,8	101,6	106,9
Agosto	91,2	89,9	90,1	86,5	122,5	141,2	90,5	94,0	91,2	92,0	70,7	70,7
Septiembre	102,8	103,0	102,0	101,9	111,6	114,4	103,3	104,0	104,7	101,9	102,6	102,0
Octubre	102,2	101,8	102,1	101,2	103,8	101,1	101,9	102,2	104,5	102,3	99,9	106,6
Noviembre	103,3	103,2	103,1	104,8	88,4	83,6	107,9	104,3	105,8	102,4	117,2	105,9
Diciembre	115,4	115,7	118,1	118,2	104,0	90,5	101,8	103,1	111,7	116,4	112,7	127,8
AÑO 2006												
Enero	97,7	95,8	98,5	97,6	81,6	76,6	99,7	95,6	105,8	99,0	100,2	93,7
Febrero	96,1	94,6	96,2	95,1	79,4	78,1	105,6	99,0	104,4	98,6	96,9	95,5
Marzo	116,9	109,8	119,8	111,6	98,1	91,8	114,4	112,4	109,4	108,3	107,3	107,1
Abril	100,3	100,9	99,6	100,2	105,5	101,0	103,7	103,0	106,4	101,6	96,0	103,8
Mayo	110,4	110,6	109,4	110,8	104,4	105,5	123,0	115,0	107,8	107,1	115,4	111,1
Junio	109,9	114,4	108,7	114,0	111,0	115,4	117,9	115,6	116,0	112,3	111,9	117,5
Julio	113,8	112,7	112,6	110,6	121,1	138,6	117,4	113,3	112,3	105,8	117,2	115,1
Agosto	99,1	96,0	96,6	93,2	124,7	144,4	100,6	100,5	106,1	92,1	96,6	78,3
Septiembre	107,2	107,7	103,6	106,2	121,5	120,8	115,4	110,8	115,6	106,4	122,7	107,8
Octubre	113,0	110,6	112,9	109,6	106,2	108,2	124,7	115,6	112,7	109,3	105,8	116,7
Noviembre	115,7	111,3	117,1	112,6	95,0	89,7	126,2	113,1	117,4	111,2	104,1	115,4
Diciembre	121,8	120,1	122,1	121,1	109,4	97,4	112,3	108,6	133,5	124,0	139,5	138,7
AÑO 2007												
Enero	109,1	104,5	110,6	106,4	83,3	80,6	119,1	105,7	115,7	107,0	102,2	104,7
Febrero	104,8	101,6	105,2	102,1	84,9	83,6	116,0	106,4	112,1	105,5	104,3	104,5
Marzo	122,1	117,9	123,4	119,1	108,0	100,7	127,2	119,8	117,0	117,5	115,9	119,8
Abril	111,0	108,6	110,5	107,7	115,3	104,9	114,3	110,0	115,4	111,0	106,1	115,5
Mayo	122,7	117,6	123,2	117,6	114,1	110,1	130,7	120,1	120,5	116,0	115,5	122,4
Junio	120,1	120,7	119,6	119,5	116,1	123,6	128,9	120,7	114,9	119,7	121,6	129,1
Julio	128,1	122,4	129,1	120,5	122,4	144,7	125,5	123,1	112,6	113,1	133,8	127,4
Agosto	108,8	101,7	107,6	98,6	134,1	149,5	110,4	107,5	109,6	98,3	92,3	86,8
Septiembre	114,2	111,1	113,5	108,7	122,2	124,8	119,8	113,8	119,8	114,2	103,5	114,4
Octubre	128,0	121,0	128,6	120,6	113,0	113,5	137,7	124,9	117,4	118,1	128,1	128,9
Noviembre	122,1	117,8	124,0	118,8	100,4	95,6	127,2	118,8	128,8	118,5	110,5	126,0
Diciembre	124,5	125,1	126,0	126,2	110,7	100,5	116,0	112,0	137,1	129,2	125,9	145,7
% Variación												
2006	8,5	7,0	8,1	6,9	4,8	5,6	13,4	8,5	12,3	6,3	9,5	8,4
2007	8,7	6,7	9,6	6,5	5,3	5,1	8,2	6,2	5,4	7,2	3,5	9,6

Fuente: Indicadores de actividad del sector servicios (IASS). Base 2005. INE

2.2 ÍNDICE DE PERSONAL OCUPADO DEL SECTOR SERVICIOS POR SECTORES. AÑOS 2005-2007

	GENERAL		Comercio		Turismo		Transporte		Tecnol. de la información		Servicios a empresas	
	La Rioja	España	La Rioja	España	La Rioja	España	La Rioja	España	La Rioja	España	La Rioja	España
AÑO 2005												
Enero	96,5	97,4	98,1	99,8	91,6	93,1	96,7	98,1	100,9	98,9	96,3	95,5
Febrero	97,1	97,4	98,5	99,0	92,7	93,5	97,4	98,1	100,8	99,4	97,2	96,3
Marzo	97,2	98,3	98,4	99,1	94,7	97,2	96,6	98,8	100,2	99,4	96,4	97,2
Abril	98,3	99,0	98,7	99,0	98,5	99,5	98,8	99,2	99,4	99,2	96,8	98,4
Mayo	99,3	99,9	99,6	99,2	98,9	102,6	98,6	99,8	98,7	99,3	99,4	99,6
Junio	101,4	101,1	101,5	99,5	103,4	106,0	98,6	100,3	99,8	99,8	101,2	101,1
Julio	102,4	101,6	101,9	99,6	105,9	107,1	100,5	101,0	99,2	100,3	101,7	102,0
Agosto	101,4	100,9	101,0	99,5	104,3	106,0	101,0	101,2	98,9	99,6	100,1	100,2
Septiembre	102,2	101,4	100,5	99,7	105,5	104,2	102,4	101,3	100,1	100,0	103,7	102,7
Octubre	101,4	101,3	100,4	101,0	101,6	101,2	104,2	101,1	99,8	101,2	102,7	102,2
Noviembre	100,9	100,7	100,4	101,9	100,6	94,8	102,5	100,6	101,2	101,6	101,9	102,7
Diciembre	101,8	100,9	101,0	102,7	102,4	94,7	102,8	100,4	100,9	101,3	102,7	102,3
AÑO 2006												
Enero	99,9	100,0	100,9	101,3	99,4	95,8	99,3	100,3	100,1	101,6	98,5	99,9
Febrero	100,0	100,0	100,0	100,8	98,6	96,7	100,6	100,6	100,9	101,8	100,9	100,2
Marzo	101,3	100,8	100,6	100,8	100,2	98,7	102,4	101,3	100,3	102,0	103,4	101,9
Abril	102,0	101,5	101,0	100,9	102,3	102,3	101,9	101,6	99,3	102,2	104,4	101,9
Mayo	103,3	102,7	102,5	101,2	103,5	104,5	102,8	102,6	99,1	102,5	106,0	104,3
Junio	104,0	103,3	103,2	101,4	103,6	105,7	103,9	103,4	99,4	103,2	106,8	105,3
Julio	105,4	103,5	103,7	101,7	106,5	106,6	104,6	102,5	99,4	103,6	109,5	105,5
Agosto	105,2	102,9	103,8	101,4	106,5	106,2	105,7	102,3	98,9	103,0	108,0	103,9
Septiembre	105,1	103,7	103,0	101,1	106,2	105,8	105,9	103,9	100,2	104,0	109,5	107,0
Octubre	104,6	104,1	102,3	102,7	104,7	103,9	104,8	103,8	97,7	104,7	110,8	107,1
Noviembre	105,4	103,7	103,7	103,6	103,5	98,6	106,8	103,5	98,2	105,0	111,5	107,3
Diciembre	103,9	103,6	102,4	104,2	101,5	97,7	104,8	103,1	98,8	105,0	109,7	106,6
AÑO 2007												
Enero	103,5	102,8	102,2	103,4	100,1	97,0	105,3	102,7	97,1	104,9	109,6	105,2
Febrero	103,8	102,9	102,4	103,0	100,5	98,2	106,9	103,2	96,4	105,3	109,6	105,3
Marzo	104,1	104,0	102,2	103,2	103,1	100,6	106,4	104,1	97,8	105,4	109,2	107,5
Abril	104,4	104,3	102,4	103,2	104,1	103,2	107,1	104,8	96,8	105,3	108,8	106,7
Mayo	105,4	105,2	103,3	103,4	106,5	105,3	105,2	105,8	97,9	105,6	110,5	108,2
Junio	106,4	105,8	103,7	103,8	110,3	106,4	106,6	106,4	98,5	106,1	110,4	109,1
Julio	107,4	106,2	105,4	103,9	109,3	108,1	106,8	105,4	98,9	106,7	111,8	109,5
Agosto	107,7	105,5	104,7	103,6	111,2	107,8	108,3	105,3	99,0	106,2	112,5	107,6
Septiembre	107,8	106,1	105,1	103,3	110,3	107,2	107,6	106,6	98,6	106,9	113,4	110,1
Octubre	107,2	106,5	104,9	104,8	107,3	105,1	107,0	106,4	99,1	107,6	113,6	110,7
Noviembre	106,8	105,8	104,5	105,2	106,0	99,9	106,3	106,0	99,8	108,0	114,0	110,3
Diciembre	106,6	105,7	104,1	105,7	107,8	99,5	105,5	105,6	99,6	107,5	113,0	109,5
% Variación												
2006	3,4	2,5	2,3	1,8	3,0	1,9	3,6	2,4	-0,6	3,2	6,6	4,2
2007	2,5	2,5	1,4	2,1	3,2	1,3	2,8	2,7	-1,1	3,0	4,5	3,9

Fuente : Indicadores de actividad del sector servicios (IASS). Base 2005. INE

2.3 ÍNDICE DE COMERCIO AL POR MENOR (ICM) A PRECIOS CORRIENTES. AÑOS 2005-2007

	General		Alimentación		Resto	
	La Rioja	España	La Rioja	España	La Rioja	España
AÑO 2005						
Enero	106,7	100,2	92,0	90,2	116,1	106,7
Febrero	85,7	86,4	84,5	87,9	86,4	85,4
Marzo	94,4	95,0	95,7	98,3	93,6	92,8
Abril	98,0	99,2	97,8	99,4	98,2	99,0
Mayo	98,5	97,4	98,8	97,2	98,2	97,5
Junio	95,8	100,5	96,1	100,4	95,6	100,5
Julio	101,5	105,2	97,0	104,4	104,4	105,8
Agosto	91,1	90,9	99,0	100,8	86,1	84,5
Septiembre	95,4	98,1	95,5	100,4	95,4	96,6
Octubre	102,2	101,5	97,9	101,3	104,9	101,5
Noviembre	99,8	99,2	105,1	97,0	96,3	100,6
Diciembre	130,9	126,5	140,4	122,6	124,7	129,0
AÑO 2006						
Enero	106,9	104,8	93,3	93,5	114,6	112,0
Febrero	90,7	90,0	89,6	90,3	91,4	89,8
Marzo	101,2	101,2	101,8	102,6	100,9	100,4
Abril	100,4	99,5	100,9	101,0	100,1	98,6
Mayo	105,2	103,9	102,1	102,2	106,9	105,0
Junio	99,8	105,0	105,1	106,0	96,8	104,3
Julio	108,8	110,9	106,3	109,8	110,2	111,5
Agosto	99,5	97,4	108,7	107,0	94,4	91,4
Septiembre	99,2	103,5	104,7	106,2	96,2	101,7
Octubre	106,7	105,7	103,6	104,2	108,4	106,7
Noviembre	106,1	104,9	104,0	103,8	107,2	105,6
Diciembre	133,4	133,5	136,3	130,1	131,8	135,6
AÑO 2007						
Enero	116,6	111,3	102,5	99,5	124,4	118,8
Febrero	98,0	94,8	95,8	95,3	99,2	94,5
Marzo	107,7	108,4	112,2	110,8	105,2	106,9
Abril	105,5	102,7	107,4	104,2	104,5	101,7
Mayo	112,2	108,8	109,3	108,2	113,8	109,2
Junio	107,9	110,9	113,7	112,9	104,6	109,6
Julio	118,3	116,2	116,4	113,7	119,4	117,8
Agosto	108,3	102,7	121,1	112,4	101,1	96,6
Septiembre	103,1	105,9	110,2	108,3	99,1	104,4
Octubre	116,0	112,7	116,6	113,3	115,6	112,4
Noviembre	111,8	109,9	115,0	110,2	109,9	109,6
Diciembre	135,1	136,3	144,0	135,4	130,1	136,8
% Variación						
2006	4,8	5,0	4,7	4,7	4,9	5,2
2007	6,6	4,8	8,6	5,4	5,4	4,4

Fuente: Índice de Comercio al Por Menor. Base 2005. INE

2.4 ÍNDICE DE COMERCIO AL POR MENOR (ICM) A PRECIOS CONSTANTES. AÑOS 2005-2007

	General		Alimentación		Resto	
	La Rioja	España	La Rioja	España	La Rioja	España
AÑO 2005						
Enero	110,5	103,2	121,9	91,4	93,5	111,1
Febrero	88,8	88,9	90,5	89,3	86,3	88,6
Marzo	97,3	96,9	97,2	99,4	97,3	95,1
Abril	97,6	99,0	97,0	99,7	98,5	98,6
Mayo	97,7	97,1	96,4	97,4	99,5	96,9
Junio	94,8	100,0	93,5	100,5	96,7	99,6
Julio	102,6	106,1	106,1	104,7	97,4	107,0
Agosto	91,9	91,3	87,3	100,8	99,0	85,1
Septiembre	95,3	97,4	95,4	100,1	95,1	95,6
Octubre	100,0	99,5	101,6	100,8	97,1	98,7
Noviembre	96,8	97,1	92,6	96,0	103,2	97,7
Diciembre	126,7	123,7	120,5	119,9	136,4	126,1
AÑO 2006						
Enero	105,2	103,4	114,4	90,9	89,9	111,4
Febrero	89,4	88,9	91,1	88,4	86,9	89,3
Marzo	99,2	99,2	100,1	99,7	98,1	98,9
Abril	95,7	95,8	94,9	97,9	97,0	94,5
Mayo	99,5	99,4	100,1	98,9	98,0	99,7
Junio	94,3	100,4	90,8	102,0	100,4	99,4
Julio	105,2	107,5	107,8	105,3	100,9	108,8
Agosto	96,1	94,4	92,4	102,6	103,0	89,2
Septiembre	96,1	100,3	94,6	101,6	99,2	99,5
Octubre	102,1	101,8	104,4	99,6	98,3	103,2
Noviembre	100,6	100,6	101,7	99,1	98,5	101,6
Diciembre	126,2	127,8	125,1	123,6	128,3	130,5
AÑO 2007						
Enero	112,8	108,1	123,2	93,9	96,0	117,5
Febrero	95,1	92,2	98,2	90,0	90,2	93,6
Marzo	104,0	104,6	103,5	104,3	105,2	104,8
Abril	99,0	97,3	98,6	97,6	100,0	97,1
Mayo	104,6	102,6	106,3	101,1	101,6	103,5
Junio	100,4	104,5	97,5	105,4	105,6	103,9
Julio	112,9	111,2	116,2	105,9	107,8	114,7
Agosto	103,4	98,4	98,7	104,4	111,8	94,4
Septiembre	98,0	100,6	96,4	99,8	101,3	101,2
Octubre	107,4	104,9	109,0	102,5	105,2	106,5
Noviembre	101,8	101,1	101,5	99,0	102,7	102,4
Diciembre	122,6	124,9	119,8	120,7	127,8	127,7
% Variación						
2006	0,8	1,6	1,5	0,8	-0,1	2,2
2007	4,3	2,5	4,2	1,2	4,8	3,4

Fuente: Índice de Comercio al Por Menor. Base 2005. INE

2.5 DETALLE DE LOS CRÉDITOS DE LAS ENTIDADES DE CRÉDITO. AÑOS 2000-2007

Unidad: Miles de euros

		Crédito Total		AA.PP		Otros sectores residentes	
		La Rioja	España	La Rioja	España	La Rioja	España
2000	I	3.332.257	492.688.117	181.260	28.758.835	3.150.997	463.929.282
	II	3.479.449	517.384.354	183.430	28.582.336	3.296.020	488.802.018
	III	3.682.753	530.826.669	167.253	27.870.015	3.515.500	502.956.654
	IV	3.857.959	555.445.180	202.293	28.812.215	3.655.666	526.632.965
2001	I	4.004.179	559.409.792	218.439	29.023.243	3.785.741	530.386.549
	II	4.153.467	585.941.520	236.136	29.679.354	3.917.331	556.262.166
	III	4.142.050	594.458.645	230.487	28.326.573	3.911.562	566.132.072
	IV	4.331.119	617.278.921	236.744	31.268.509	4.094.376	586.010.412
2002	I	4.489.267	633.106.266	236.973	31.502.945	4.252.294	601.603.321
	II	4.666.267	658.717.003	230.272	32.666.651	4.435.996	626.050.352
	III	4.802.211	672.035.970	217.316	29.478.275	4.584.895	642.557.695
	IV	5.004.884	693.181.718	233.772	30.909.612	4.771.112	662.272.106
2003	I	5.196.172	713.683.080	247.811	30.844.019	4.948.360	682.839.061
	II	5.476.583	749.422.823	236.300	31.765.360	5.240.282	717.657.463
	III	5.700.697	765.310.142	234.152	31.014.514	5.466.545	734.295.628
	IV	5.930.052	794.399.724	251.282	32.472.252	5.678.770	761.927.472
2004	I	6.193.267	824.961.798	303.097	32.931.063	5.890.170	792.030.735
	II	6.430.111	872.119.414	307.683	35.303.663	6.122.429	836.815.751
	III	6.662.913	895.079.560	305.828	34.030.432	6.357.085	861.049.128
	IV	6.885.905	934.240.885	253.931	33.858.047	6.631.974	900.382.838
2005	I	7.265.799	979.790.654	283.424	36.091.753	6.982.375	943.698.901
	II	7.797.486	1.072.095.598	309.192	35.655.371	7.488.294	1.036.440.227
	III	8.280.234	1.116.304.673	278.253	35.977.978	8.001.981	1.080.326.695
	IV	8.650.537	1.184.911.383	242.717	37.165.679	8.407.822	1.147.745.704
2006	I	9.166.887	1.248.200.448	302.361	37.010.426	8.864.525	1.211.190.022
	II	9.795.402	1.329.757.224	291.901	37.035.640	9.503.502	1.292.721.584
	III	10.205.896	1.396.064.536	279.397	36.162.128	9.926.498	1.359.902.408
	IV	10.664.406	1.483.279.646	224.222	37.981.447	10.440.185	1.445.298.199
2007	I	11.416.438	1.542.939.490	328.168	37.937.690	11.088.272	1.505.001.800
	II	11.853.365	1.630.908.907	417.511	39.193.251	11.435.855	1.591.715.656
	III	12.117.385	1.681.138.628	335.556	37.524.621	11.781.830	1.643.614.007
	IV	12.423.904	1.730.688.257	293.323	38.755.249	12.130.582	1.691.933.008

% Variación respecto al último periodo

2001	12,3	11,1	17,0	8,5	12,0	11,3
2002	15,6	12,3	-1,3	-1,1	16,5	13,0
2003	18,5	14,6	7,5	5,1	19,0	15,0
2004	25,6	26,8	-4,4	9,8	26,8	27,5
2005	25,6	26,8	-4,4	9,8	26,8	27,5
2006	23,3	25,2	-7,6	2,2	24,2	25,9
2007	16,5	16,7	30,8	2,0	16,2	17,1

Fuente: Banco de España

2.6 DETALLE DE LOS DEPÓSITOS DE LAS ENTIDADES DE CRÉDITO. AÑOS 2000-2007

Unidad: miles de euros

		Depósitos Total		AAPP		Otros sectores residentes	
		La Rioja	España	La Rioja	España	La Rioja	España
2000	I	3.307.574	464.500.910	69.213	16.427.215	3.238.361	448.073.695
	II	3.382.257	474.848.135	66.533	16.333.361	3.315.724	458.514.774
	III	3.495.106	490.164.418	59.804	18.255.013	3.435.302	471.909.405
	IV	3.608.559	509.678.126	88.580	19.993.218	3.519.979	489.684.908
2001	I	3.702.656	521.379.663	77.112	29.601.617	3.625.544	491.778.046
	II	3.841.452	548.130.124	85.623	32.297.292	3.755.829	515.832.832
	III	3.856.682	553.935.584	84.197	30.319.304	3.772.485	523.616.280
	IV	3.886.778	582.848.518	94.192	33.227.747	3.792.586	549.620.771
2002	I	3.983.272	589.367.517	99.041	33.366.523	3.884.231	556.000.994
	II	4.070.376	603.443.002	100.800	33.984.814	3.969.576	569.458.188
	III	4.078.702	610.378.497	105.089	36.393.013	3.973.613	573.985.484
	IV	4.177.409	632.122.932	137.649	39.263.120	4.039.760	592.859.812
2003	I	4.214.578	634.280.761	104.776	35.315.519	4.109.802	598.965.242
	II	4.280.119	654.950.713	94.056	37.111.582	4.186.063	617.839.131
	III	4.318.887	654.160.045	94.201	35.904.940	4.224.686	618.255.105
	IV	4.401.213	674.399.113	102.635	34.583.074	4.298.578	639.816.039
2004	I	4.403.379	696.373.011	115.547	38.953.546	4.287.832	657.419.465
	II	4.480.724	728.792.601	119.527	38.944.437	4.361.197	689.848.164
	III	4.673.937	735.028.323	104.953	44.618.181	4.568.984	690.410.142
	IV	4.918.007	765.306.662	137.568	41.978.953	4.780.439	723.327.709
2005	I	4.974.587	785.888.499	146.464	42.066.344	4.828.123	743.822.155
	II	4.824.436	778.502.668	156.019	42.056.965	4.668.417	736.445.703
	III	4.958.433	799.443.572	170.791	51.079.544	4.787.642	748.364.028
	IV	5.063.747	839.171.226	190.552	54.958.242	4.873.195	784.212.984
2006	I	5.279.832	859.926.423	182.221	53.119.056	5.097.611	806.807.367
	II	5.561.580	900.100.413	176.773	49.352.339	5.384.807	850.748.074
	III	5.730.667	947.084.179	152.665	63.728.043	5.578.002	883.356.136
	IV	6.024.384	994.807.181	155.744	65.790.249	5.868.640	929.016.932
2007	I	6.158.212	1.042.584.706	179.156	72.236.129	5.979.056	970.348.577
	II	6.497.278	1.073.636.891	171.985	68.843.766	6.325.293	1.004.793.125
	III	6.656.131	1.092.850.561	149.790	78.593.535	6.506.341	1.014.257.026
	IV	6.885.590	1.116.871.268	138.819	74.470.987	6.746.771	1.042.400.281

% Variación respecto al último periodo

2001	7,7	14,4	6,3	66,2	7,7	12,2
2002	7,5	8,5	46,1	18,2	6,5	7,9
2003	5,4	6,7	-25,4	-11,9	6,4	7,9
2004	11,7	13,5	34,0	21,4	11,2	13,1
2005	3,0	9,7	38,5	30,9	1,9	8,4
2006	19,0	18,5	-18,3	19,7	20,4	18,5
2007	14,3	12,3	-10,9	13,2	15,0	12,2

Fuente: Banco de España

2.7 DETALLE DE LOS DEPÓSITOS DE OTROS SECTORES RESIDENTES. AÑOS 2000-2007

Unidad: miles de euros

	A LA VISTA		DE AHORRO		A PLAZO		
	La Rioja	España	La Rioja	España	La Rioja	España	
2000							
	I	727.545	116.395.140	1.001.491	104.355.118	1.509.326	227.323.441
	II	719.699	121.999.624	995.979	106.255.706	1.600.046	230.259.447
	III	738.102	124.088.315	989.040	106.224.512	1.708.160	241.596.584
	IV	734.825	124.380.491	969.314	107.459.726	1.815.840	257.844.689
2001							
	I	734.136	121.775.068	957.364	106.056.469	1.934.045	263.946.511
	II	778.246	131.831.718	1.000.745	111.713.794	1.976.840	272.287.316
	III	776.344	133.020.478	1.017.276	113.340.866	1.978.865	277.254.924
	IV	808.711	144.755.306	1.084.957	120.135.999	1.898.917	284.729.456
2002							
	I	818.667	144.558.150	1.092.855	121.705.143	1.972.711	289.737.701
	II	867.068	150.956.859	1.093.414	125.852.730	2.009.092	292.648.591
	III	859.686	149.371.340	1.103.292	124.406.516	2.010.635	300.207.633
	IV	900.544	157.367.838	1.137.360	128.057.996	2.001.854	307.433.990
2003							
	I	959.604	158.437.029	1.151.709	128.416.961	1.998.490	312.111.246
	II	1.013.028	164.878.777	1.213.325	137.956.421	1.959.709	315.003.929
	III	1.027.165	165.676.376	1.228.749	139.050.703	1.968.772	313.528.030
	IV	1.082.186	172.588.844	1.272.868	145.071.550	1.943.524	322.155.645
2004							
	I	1.110.802	175.074.816	1.239.331	144.967.022	1.937.699	337.377.618
	II	1.157.294	188.291.927	1.306.850	153.897.060	1.897.054	347.659.184
	III	1.127.803	187.859.569	1.305.673	153.093.432	2.135.510	349.457.142
	IV	1.180.028	190.936.480	1.319.072	157.934.303	2.281.337	374.456.927
2005							
	I	1.190.547	197.795.335	1.310.198	158.962.064	2.327.378	387.064.757
	II	1.287.855	212.899.417	1.360.142	168.028.704	2.020.422	355.517.591
	III	1.371.488	212.939.029	1.363.646	167.149.325	2.052.508	368.275.672
	IV	1.307.647	226.578.172	1.370.916	173.745.356	2.194.632	383.889.464
2006							
	I	1.353.941	227.905.516	1.381.548	173.464.308	2.362.122	405.437.531
	II	1.453.892	241.302.791	1.459.368	182.824.254	2.471.549	426.621.006
	III	1.520.039	251.768.458	1.445.612	181.192.100	2.612.352	450.395.600
	IV	1.533.384	265.768.607	1.484.492	186.432.350	2.850.764	476.815.984
2007							
	I	1.494.163	261.874.961	1.444.307	179.410.776	3.040.584	529.062.797
	II	1.620.199	267.642.775	1.495.141	186.388.872	3.209.954	550.761.425
	III	1.619.351	262.314.419	1.451.580	180.029.986	3.435.411	571.912.582
	IV	1.567.626	262.731.965	1.443.179	179.428.948	3.735.969	600.239.409
% Variación respecto al último periodo							
2001		10,1	16,4	11,9	11,8	4,6	10,4
2002		11,4	8,7	4,8	6,6	5,4	8,0
2003		20,2	9,7	11,9	13,3	-2,9	4,8
2004		9,0	10,6	3,6	8,9	17,4	16,2
2005		10,8	18,7	3,9	10,0	-3,8	2,5
2006		17,3	17,3	8,3	7,3	29,9	24,2
2007		2,2	-1,1	-2,8	-3,8	31,1	25,9

Fuente : Banco de España

3. MERCADO DE TRABAJO

3.1 EVOLUCIÓN DE LA POBLACIÓN OCUPADA EN LOS SERVICIOS SERIE TRIMESTRAL. AÑOS 1996-2007

Unidad: miles de personas

	Pob. Ocup.Total		Pob. Ocup. Servicios		% Ocup.Serv./ Ocup. Total	
	La Rioja	España	La Rioja	España	La Rioja	España
1996 I	89,1	12.626,7	42,1	7.776,3	47,3	61,6
II	90,6	12.787,1	42,7	7.950,2	47,1	62,2
III	92,8	13.007,8	44,0	8.075,6	47,4	62,1
IV	93,6	13.064,5	46,0	8.084,0	49,1	61,9
1997 I	94,4	13.126,5	49,5	8.097,8	52,4	61,7
II	96,5	13.275,5	50,6	8.236,7	52,4	62,0
III	95,4	13.445,8	47,8	8.338,7	50,1	62,0
IV	96,1	13.534,5	47,0	8.378,2	48,9	61,9
1998 I	95,4	13.632,9	46,4	8.398,9	48,6	61,6
II	96,6	13.814,2	45,5	8.536,0	47,1	61,8
III	99,4	14.047,6	48,4	8.678,9	48,7	61,8
IV	98,9	14.122,0	48,8	8.690,6	49,3	61,5
1999 I	99,8	14.324,3	48,0	8.850,4	48,1	61,8
II	102,5	14.626,4	47,7	9.085,1	46,5	62,1
III	104,7	14.848,8	48,8	9.235,1	46,6	62,2
IV	104,8	14.959,8	50,3	9.273,2	48,0	62,0
2000 I	104,1	15.119,3	49,0	9.417,1	47,1	62,3
II	108,0	15.440,2	50,6	9.647,6	46,9	62,5
III	108,1	15.681,8	51,4	9.810,5	47,5	62,6
IV	110,7	15.782,3	52,8	9.812,9	47,7	62,2
2001 I	110,6	15.866,3	56,3	9.802,5	50,9	61,8
II	110,6	16.076,3	56,7	9.965,0	51,3	62,0
III	112,7	16.294,3	57,3	10.203,9	50,8	62,6
IV	114,1	16.348,2	59,7	10.221,0	52,3	62,5
2002 I	114,1	16.335,6	59,4	10.214,0	52,1	62,5
II	115,7	16.597,2	59,9	10.417,7	51,8	62,8
III	116,2	16.763,1	57,8	10.591,7	49,7	63,2
IV	116,9	16.825,4	58,7	10.632,6	50,2	63,2
2003 I	119,0	16.923,6	59,5	10.666,6	50,0	63,0
II	121,8	17.241,1	63,3	10.931,4	52,0	63,4
III	124,4	17.459,4	64,6	11.151,3	51,9	63,9
IV	120,9	17.559,7	62,6	11.260,8	51,8	64,1
2004 I	122,2	17.600,4	63,2	11.233,9	51,7	63,8
II	127,3	17.865,8	64,8	11.448,4	50,9	64,1
III	129,5	18.129,1	66,9	11.658,9	51,7	64,3
IV	134,4	18.288,1	66,8	11.729,7	49,7	64,1
2005 I	134,6	18.492,7	66,8	11.947,3	49,6	64,6
II	141,3	18.894,9	74,7	12.306,3	52,9	65,1
III	143,6	19.191,1	73,5	12.491,7	51,2	65,1
IV	143,7	19.314,3	76,8	12.596,1	53,4	65,2
2006 I	143,7	19.400,1	77,1	12.705,0	53,7	65,5
II	143,4	19.693,1	77,8	12.927,1	54,3	65,6
III	144,2	19.895,6	81,6	13.104,4	56,6	65,9
IV	143,8	20.001,8	82,3	13.137,0	57,2	65,7
2007 I	143,8	20.069,2	83,3	13.149,3	57,9	65,5
II	146,4	20.367,3	82,5	13.488,7	56,4	66,2
III	144,4	20.510,6	80,8	13.648,8	56,0	66,5
IV	148,8	20.476,9	81,9	13.598,5	55,0	66,4

Fuente: Encuesta de Población Activa. INE

3.2 EVOLUCIÓN DE LA POBLACIÓN OCUPADA EN LOS SERVICIOS. MEDIAS ANUALES AÑOS 1996-2007

Unidad: miles de personas

	Población Ocup.Total		Pob. Ocup. Servicios		% Ocup.Serv./ Ocup. Total	
	La Rioja	España	La Rioja	España	La Rioja	España
1996	91,5	12.871,5	43,7	7.971,5	47,7	61,9
1997	95,6	13.345,6	48,7	8.262,9	51,0	61,9
1998	97,6	13.904,2	47,3	8.576,1	48,4	61,7
1999	103,0	14.689,8	48,7	9.111,0	47,3	62,0
2000	107,7	15.505,9	51,0	9.672,0	47,3	62,4
2001	112,0	16.146,3	57,5	10.048,1	51,3	62,2
2002	115,7	16.630,3	59,0	10.464,0	50,9	62,9
2003	121,5	17.296,0	62,5	11.002,5	51,4	63,6
2004	128,4	17.970,9	65,4	11.517,7	51,0	64,1
2005	140,8	18.973,3	73,0	12.335,4	51,8	65,0
2006	143,8	19.747,7	79,7	12.968,4	55,4	65,7
2007	145,9	20.356,0	82,1	13.471,3	56,3	66,2

% Variación Interanual

1996						
1997	4,5	3,7	11,5	3,7	6,7	0,0
1998	2,1	4,2	-3,0	3,8	-4,9	-0,4
1999	5,5	5,7	3,0	6,2	-2,4	0,6
2000	4,6	5,6	4,6	6,2	0,0	0,6
2001	4,0	4,1	12,9	3,9	8,5	-0,2
2002	3,3	3,0	2,5	4,1	-0,8	1,1
2003	5,0	4,0	6,0	5,1	1,0	1,1
2004	5,6	3,9	4,7	4,7	-0,9	0,8
2005	9,7	5,6	11,5	7,1	1,6	1,4
2006	2,1	4,1	9,3	5,1	7,0	1,0
2007	1,4	3,1	3,0	3,9	1,6	0,8

Fuente : Encuesta de Población Activa. INE

3.3 EVOLUCIÓN DEL PARO REGISTRADO EN LA RIOJA. AÑOS 2002-2007

Unidad: personas

	PARO REGISTRADO			PARO REGISTRADO			
	Total	Serv.	% Serv./ Total	Total	Serv.	% Serv./ Total	
2002 Enero	10.130	5.215	51,5	2005 Enero	10.553	5.916	56,1
Febrero	10.691	5.581	52,2	Febrero	10.569	5.958	56,4
Marzo	10.219	5.189	50,8	Marzo	10.862	6.015	55,4
Abril	9.964	5.162	51,8	Abril	10.450	5.869	56,2
Mayo	9.374	4.760	50,8	Mayo	9.560	5.274	55,2
Junio	9.210	4.683	50,8	Junio	9.433	5.148	54,6
Julio	9.144	4.647	50,8	Julio	9.598	5.205	54,2
Agosto	9.413	4.777	50,8	Agosto	9.896	5.323	53,8
Septiembre	9.181	4.882	53,2	Septiembre	9.277	5.122	55,2
Octubre	9.377	4.997	53,3	Octubre	9.597	5.383	56,1
Noviembre	9.680	5.180	53,5	Noviembre	9.928	5.543	55,8
Diciembre	10.252	5.342	52,1	Diciembre	10.279	5.551	54,0
2003 Enero	10.587	5.591	52,8	2006 Enero	10.804	6.055	56,0
Febrero	10.646	5.705	53,6	Febrero	10.823	6.111	56,5
Marzo	10.396	5.574	53,6	Marzo	10.810	6.112	56,5
Abril	9.802	5.250	53,6	Abril	10.756	5.907	54,9
Mayo	9.036	4.822	53,4	Mayo	10.301	5.608	54,4
Junio	9.016	4.720	52,4	Junio	9.790	5.281	53,9
Julio	8.807	4.691	53,3	Julio	9.754	5.194	53,2
Agosto	9.043	4.684	51,8	Agosto	9.899	5.277	53,3
Septiembre	8.814	4.730	53,7	Septiembre	9.345	5.098	54,6
Octubre	8.940	4.839	54,1	Octubre	9.631	5.309	55,1
Noviembre	9.066	4.956	54,7	Noviembre	9.766	5.347	54,8
Diciembre	9.778	5.187	53,1	Diciembre	10.154	5.417	53,3
2004 Enero	10.285	5.680	55,2	2007 Enero	10.461	5.733	54,8
Febrero	10.284	5.719	55,6	Febrero	10.415	5.753	55,2
Marzo	10.534	5.768	54,8	Marzo	10.318	5.795	56,2
Abril	10.134	5.483	54,1	Abril	10.089	5.692	56,4
Mayo	9.312	5.073	54,5	Mayo	9.491	5.359	56,5
Junio	9.206	5.058	54,9	Junio	9.379	5.261	56,1
Julio	9.130	4.927	54,0	Julio	9.399	5.164	54,9
Agosto	9.601	5.093	53,0	Agosto	9.935	5.344	53,8
Septiembre	9.464	5.207	55,0	Septiembre	9.672	5.384	55,7
Octubre	9.420	5.229	55,5	Octubre	9.994	5.644	56,5
Noviembre	9.812	5.497	56,0	Noviembre	10.356	5.779	55,8
Diciembre	10.177	5.553	54,6	Diciembre	10.753	5.766	53,6
Media Anual				Media Anual			
2002	9.720	5.035		2005	10.000	5.526	
2003	9.494	5.062		2006	10.153	5.560	
2004	9.780	5.357		2007	10.022	5.556	
Variación Interanual				Variación Interanual			
2003	-2,3	0,6		2005	2,3	3,1	
2004	3,0	5,8		2006	1,5	0,6	
				2007	-1,3	-0,1	

Fuente : Servicio Riojano de Empleo. Metodología SISPE. Estimaciones retrospectivas desde feb.-01 a abril-05.

3.4 AFILIADOS A LA SEGURIDAD SOCIAL EN LOS SERVICIOS POR RAMAS DE ACTIVIDAD AÑOS 1999-2007

Datos en medias anuales

	1999	2000	2001	2002	2003
TOTAL SERVICIOS	52.355	55.006	57.353	60.021	63.009
Comercio	16.375	17.096	17.633	18.150	18.957
50 Venta,mantenimi. y reparación vehíc.motor,motocicletas y ciclomotores	2.026	2.141	2.207	2.265	2.321
51 Comercio al por mayor e intermediarios del comercio,excepto vehículos motor y motoc.	4.310	4.623	4.795	4.984	5.126
52 Comercio al por menor,excepto comercio vehícul.motor,motocic.y ciclo.	10.038	10.332	10.631	10.901	11.510
Resto Servicios	35.981	37.911	39.720	41.871	44.052
55 Hostelería	6.014	6.332	6.545	6.927	7.179
60 Transporte terrestre; transporte por tuberías	2.395	2.505	2.569	2.658	2.779
61 Transporte marítimo, de cabotaje y por vías de navegación interiores	0	0	0		0
62 Transporte aéreo y espacial					11
63 Actividades anexas a los transportes; actividades de agencias viajes	397	428	461	482	517
64 Correos y telecomunicaciones	494	490	505	529	523
65 Intermediación financiera, excepto seguros y planes de pensiones	1.679	1.667	1.668	1.645	1.642
66 Seguros y planes de pensiones, excepto seguridad social obligatoria	493	515	524	518	532
67 Actividades auxiliares a la intermediación financiera	330	360	376	384	394
70 Actividades inmobiliarias	515	591	658	705	822
71 Alquiler maquin.y equipo sin operario,efect.personales y enseres domésticos	177	214	236	245	219
72 Actividades informaticas	204	281	384	448	477
73 Investigacion y desarrollo	23	35	46	51	57
74 Otras actividades empresariales	5.844	6.195	6.634	6.933	7.541
75 Administración pública, defensa y Seguridad Social obligatoria	5.635	5.809	5.944	6.303	6.329
80 Educación	2.103	2.251	2.334	2.372	2.430
85 Actividades sanitarias y veterinarias, servicio social	4.909	5.330	5.874	6.264	6.999
90 Actividades de saneamiento público	499	529	445	494	566
91 Actividades asociativas	1.049	1.049	1.059	1.055	1.074
92 Actividades recreativas, culturales y deportivas	1.450	1.448	1.473	1.466	1.552
93 Actividades diversas de servicios personales	1.110	1.213	1.286	1.347	1.410
95 Hogares que emplean personal doméstico	660	668	698	1.047	997

Fuente: Ministerio de Trabajo e Inmigración.

Nota: Clasificación CNAE, a dos dígitos

Datos a último día de mes

3.4 AFILIADOS A LA SEGURIDAD SOCIAL EN LOS SERVICIOS POR RAMAS DE ACTIVIDAD AÑOS 1999-2007 (Continuación)

Datos en medias anuales

	2004	2005	2006	2007
TOTAL SERVICIOS	65.747	69.670	73.108	75.227
Comercio	19.722	20.230	20.747	20.916
50 Venta,mantenimi. y reparación vehíc.motor,motocicletas y ciclomotores	2.394	2.456	2.518	2.633
51 Comer.al por mayor e intermediarios del comercio,excepto vehículos motor y motoc.	5.403	5.758	6.027	6.054
52 Comercio al por menor,excepto comercio vehícul.motor,motocic.y ciclo.	11.925	12.016	12.202	12.229
Resto Servicios	46.025	49.440	52.361	54.311
55 Hostelería	7.392	7.774	7.957	8.371
60 Transporte terrestre; transporte por tuberías	2.906	3.072	3.248	3.477
61 Transporte marítimo, de cabotaje y por vías de navegación interiores				
62 Transporte aéreo y espacial	13	10	12	13
63 Actividades anexas a los transportes; actividades de agencias viajes	568	553	590	667
64 Correos y telecomunicaciones	545	568	615	636
65 Intermediación financiera, excepto seguros y planes de pensiones	1.634	1.670	1.770	1.838
66 Seguros y planes de pensiones, excepto seguridad social obligatoria	538	570	518	291
67 Actividades auxiliares a la intermediación financiera	415	454	485	490
70 Actividades inmobiliarias	945	1.013	1.167	1.245
71 Alquiler maquin.y equipo sin operario,efect.personales y enseres domésticos	217	226	233	242
72 Actividades informaticas	555	610	648	618
73 Investigacion y desarrollo	74	90	105	123
74 Otras actividades empresariales	8.153	8.587	9.340	9.808
75 Administración pública, defensa y Seguridad Social obligatoria	6.637	6.842	7.074	6.945
80 Educación	2.473	2.584	2.692	3.762
85 Actividades sanitarias y veterinarias, servicio social	7.319	7.686	8.147	8.574
90 Actividades de saneamiento público	562	561	586	618
91 Actividades asociativas	1.095	1.122	1.184	1.182
92 Actividades recreativas, culturales y deportivas	1.621	1.845	1.974	2.033
93 Actividades diversas de servicios personales	1.476	1.565	1.614	1.672
95 Hogares que emplean personal doméstico	889	2.039	2.403	1.706

Fuente: Ministerio de Trabajo e Inmigración.

Nota: Clasificación CNAE, a dos dígitos

3.5 COSTE LABORAL POR TRABAJADOR Y MES EN LA RIOJA SERIE TRIMESTRAL. AÑOS 2000-2007

Unidad: euros

AÑOS	TOTAL			SERVICIOS		
	Coste Laboral Total	Coste Salarial	Otros Costes	Coste Laboral Total	Coste Salarial	Otros Costes
2000 I	1.525,0	1.112,5	412,5	1.448,3	1.056,0	392,3
II	1.721,9	1.295,3	426,6	1.657,2	1.231,6	425,6
III	1.621,8	1.197,5	424,3	1.592,1	1.178,1	414,0
IV	1.774,8	1.354,9	419,9	1.679,4	1.272,4	407,0
2001 I	1.587,9	1.149,5	438,5	1.514,5	1.095,4	419,1
II	1.768,8	1.329,2	439,6	1.680,1	1.248,4	431,7
III	1.662,6	1.211,8	450,8	1.582,0	1.148,3	433,8
IV	1.840,9	1.383,9	457,1	1.753,0	1.316,3	436,7
2002 I	1.628,7	1.170,3	458,3	1.556,6	1.118,8	437,8
II	1.823,0	1.361,4	461,6	1.690,2	1.257,8	432,3
III	1.696,0	1.226,3	469,7	1.599,9	1.155,1	444,8
IV	1.896,3	1.431,8	464,5	1.787,8	1.372,3	415,5
2003 I	1.698,6	1.221,0	477,6	1.589,9	1.159,9	430,1
II	1.923,1	1.440,9	482,1	1.728,3	1.300,2	428,0
III	1.737,5	1.249,4	488,1	1.583,2	1.134,2	449,0
IV	1.976,1	1.482,4	493,7	1.832,1	1.374,7	457,3
2004 I	1.759,8	1.263,4	496,4	1.620,7	1.171,9	448,8
II	1.958,4	1.455,6	502,8	1.799,3	1.331,9	467,4
III	1.773,6	1.285,4	488,2	1.606,2	1.168,8	437,5
IV	2.000,6	1.505,8	494,8	1.854,2	1.412,4	441,8
2005 I	1.829,7	1.328,8	500,8	1.729,2	1.274,0	455,3
II	2.033,7	1.531,2	502,5	1.898,9	1.443,2	455,8
III	1.838,7	1.325,3	513,4	1.717,3	1.242,4	474,9
IV	2.074,3	1.561,5	512,7	1.964,8	1.501,3	463,4
2006 I	1.907,6	1.383,1	524,5	1.812,9	1.337,8	475,1
II	2.116,8	1.574,1	542,7	1.985,7	1.501,1	484,6
III	1.911,4	1.381,9	529,5	1.802,0	1.309,1	492,9
IV	2.169,0	1.632,7	536,4	2.070,6	1.581,7	489,0
2007 I	1.937,2	1.410,6	526,5	1.854,8	1.371,4	483,4
II	2.151,1	1.622,8	528,3	2.038,7	1.558,7	479,9
III	1.996,5	1.446,9	549,6	1.872,8	1.379,4	493,4
IV	2.237,5	1.684,4	553,2	2.144,5	1.625,7	518,9

Fuente: Encuesta Trimestral de Coste Laboral. INE

3.6 COSTE LABORAL POR TRABAJADOR Y MES EN LA RIOJA MEDIA ANUAL. AÑOS 2000-2007

Unidad: euros

AÑOS	TOTAL			SERVICIOS		
	Coste Laboral Total	Coste Salarial	Otros Costes	Coste Laboral Total	Coste Salarial	Otros Costes
2000	1.660,9	1.240,1	420,8	1.594,2	1.184,5	409,7
2001	1.715,0	1.268,6	446,5	1.632,4	1.202,1	430,3
2002	1.761,0	1.297,5	463,5	1.658,6	1.226,0	432,6
2003	1.833,8	1.348,4	485,4	1.683,4	1.242,3	441,1
2004	1.873,1	1.377,5	495,5	1.720,1	1.271,2	448,9
2005	1.944,1	1.436,7	507,4	1.827,6	1.365,2	462,3
2006	2.026,2	1.492,9	533,3	1.917,8	1.432,4	485,4
2007	2.080,6	1.541,2	539,4	1.977,7	1.483,8	493,9
% Variación interanual						
2000						
2001	3,3	2,3	6,1	2,4	1,5	5,0
2002	2,7	2,3	3,8	1,6	2,0	0,5
2003	4,1	3,9	4,7	1,5	1,3	2,0
2004	2,1	2,2	2,1	2,2	2,3	1,8
2005	3,8	4,3	2,4	6,2	7,4	3,0
2006	4,2	3,9	5,1	4,9	4,9	5,0
2007	2,7	3,2	1,2	3,1	3,6	1,7

Fuente : Encuesta Trimestral de Coste Laboral. INE

4. DATOS DE SUBSECTORES

4.1 RESULTADOS DE LA ENCUESTA ANUAL DE SERVICIOS SEGÚN UBICACIÓN DE LOS LOCALES. AÑOS 2000-2006

Datos Económicos: Miles de euros

	2000	2001	2002
TOTAL			
Número de locales	6.425	6.983	7.122
Personal ocupado	20.043	22.386	22.998
Volumen de negocio	1.207.285	1.242.626	1.278.335
Sueldos y salarios	171.992	205.161	223.353
Inversión bruta en bienes materiales	150.714	116.924	159.784
TURISMO			
Número de locales	1.944	1.949	2.041
Personal ocupado	6.088	6.059	6.744
Volumen de negocio	258.705	266.370	272.080
Sueldos y salarios	38.202	39.304	46.229
Inversión bruta en bienes materiales	11.903	15.147	14.483
TRANSPORTE			
Número de locales	835	1.096	1.101
Personal ocupado	2.782	3.674	3.755
Volumen de negocio	178.363	299.958	283.417
Sueldos y salarios	31.840	51.195	47.379
Inversión bruta en bienes materiales	30.633	33.571	47.878
SOCIEDAD DE LA INFORMACIÓN			
Número de locales	284	124	148
Personal ocupado	967	843	931
Volumen de negocio	116.006	120.684	114.551
Sueldos y salarios	18.007	22.177	25.311
Inversión bruta en bienes materiales	23.083	18.655	9.688
INMOBILIARIAS Y ALQUILERES			
Número de locales	1.134	647	665
Personal ocupado	1.362	1.481	1.256
Volumen de negocio	435.907	237.874	282.447
Sueldos y salarios	8.014	17.882	13.422
Inversión bruta en bienes materiales	74.120	25.043	57.796
SERVICIOS A EMPRESAS			
Número de locales	2.229	2.493	2.122
Personal ocupado	8.844	9.099	8.025
Volumen de negocio	218.303	291.845	225.174
Sueldos y salarios	75.930	69.893	79.081
Inversión bruta en bienes materiales	10.975	22.063	20.310
SERVICIOS PERSONALES			
Número de locales	"	674	656
Personal ocupado	"	1.230	1.206
Volumen de negocio	"	25.895	23.736
Sueldos y salarios	"	4.711	4.582
Inversión bruta en bienes materiales	"	2.447	1.987
ACTIVIDADES RECREATIVAS, CULTURALES Y DEPORTIVAS			
Número de locales	"	"	389
Personal ocupado	"	"	1.080
Volumen de negocio	"	"	76.931
Sueldos y salarios	"	"	7.350
Inversión bruta en bienes materiales	"	"	7.641

Fuente: Encuesta Anual de Servicios. INE

4.1 RESULTADOS DE LA ENCUESTA ANUAL DE SERVICIOS SEGÚN UBICACIÓN DE LOS LOCALES. AÑOS 2000-2006 (Continuación)

Datos Económicos: Miles de euros

	2003	2004	2005	2006
TOTAL				
Número de locales	6.702	7.903	8.584	9.067
Personal ocupado	22.951	25.677	27.988	29.846
Volumen de negocio	1.435.549	1.721.354	1.996.644	2.377.518
Sueldos y salarios	231.754	267.424	304.069	345.110
Inversión bruta en bienes materiales	111.415	115.861	196.457	462.274
TURISMO				
Número de locales	2.153	2.200	2.335	2.289
Personal ocupado	7.304	7.725	8.092	9.317
Volumen de negocio	307.469	341.142	373.396	408.543
Sueldos y salarios	52.897	58.444	67.433	78.379
Inversión bruta en bienes materiales	14.248	13.031	10.692	21.678
TRANSPORTE				
Número de locales	1.190	1.114	1.151	1.191
Personal ocupado	3.941	3.997	4.254	4.582
Volumen de negocio	344.838	327.269	364.800	439.840
Sueldos y salarios	59.344	57.365	62.927	78.276
Inversión bruta en bienes materiales	51.727	49.567	24.585	23.383
SOCIEDAD DE LA INFORMACIÓN				
Número de locales	141	131	162	171
Personal ocupado	884	949	973	1.199
Volumen de negocio	114.475	133.077	156.324	160.429
Sueldos y salarios	20.962	20.871	23.677	26.682
Inversión bruta en bienes materiales	7.435	13.854	20.511	14.733
INMOBILIARIAS Y ALQUILERES				
Número de locales	795	941	1.093	1.337
Personal ocupado	1.394	1.990	2.095	2.082
Volumen de negocio	399.812	524.017	653.133	757.286
Sueldos y salarios	13.935	21.380	24.169	30.638
Inversión bruta en bienes materiales	14.631	31.136	106.488	139.222
SERVICIOS A EMPRESAS				
Número de locales	1.747	2.820	3.092	3.333
Personal ocupado	8.182	9.658	11.076	11.205
Volumen de negocio	241.580	368.510	412.975	577.147
Sueldos y salarios	79.672	103.417	118.341	123.483
Inversión bruta en bienes materiales	21.364	7.390	31.230	261.304
SERVICIOS PERSONALES				
Número de locales	676	698	751	747
Personal ocupado	1.246	1.357	1.498	1.462
Volumen de negocio	27.375	27.338	36.015	34.273
Sueldos y salarios	4.944	5.947	7.522	7.651
Inversión bruta en bienes materiales	2.009	883	2.950	1.955

Fuente: Encuesta Anual de Servicios. INE

4.2 RESULTADOS DE LA ENCUESTA ANUAL DE COMERCIO SEGÚN UBICACIÓN DE LOS LOCALES. AÑOS 1999-2006

Datos Económicos: Miles de euros

	1999	2000	2001	2002
TOTAL				
Número de locales	6.929	5.359	6.507	6.905
Personal ocupado	15.289	14.960	17.190	17.697
Volumen de negocio	469.251	2.311.068	2.727.685	2.887.401
Sueldos y salarios	19.970	133.422	159.135	178.932
Inversión bruta en bienes materiales	7.442	58.130	62.650	73.705
Venta, mantenim. y reparac. de vehíc. de motor y motocic.; venta al por menor de combust.(CNAE 50)				
Número de locales	272	541	569	580
Personal ocupado	1.495	2.060	2.315	2.308
Volumen de negocio	54.673	424.174	402.362	431.154
Sueldos y salarios	3.141	25.034	29.986	31.506
Inversión bruta en bienes materiales	938	14.406	14.152	19.024
Venta, mantenim. y reparac. de vehíc. de motor y motocic.; venta al por menor de combust.(CNAE 50)				
Número de locales	1.965	1.329	1.668	1.746
Personal ocupado	5.022	5.540	4.999	5.370
Volumen de negocio	256.335	1.110.458	1.268.737	1.338.116
Sueldos y salarios	7.982	56.936	56.984	65.204
Inversión bruta en bienes materiales	3.687	24.998	31.248	33.321
Comercio al por menor (exc. vehíc. de motor, motocic.); reparac. de efectos pers. y enseres(CNAE 52)				
Número de locales	4.692	3.489	4.269	4.580
Personal ocupado	8.772	7.360	9.875	10.019
Volumen de negocio	158.243	776.436	1.056.586	1.118.130
Sueldos y salarios	8.847	51.453	72.165	82.221
Inversión bruta en bienes materiales	2.817	18.726	17.250	21.361

Fuente: Encuesta Anual de Comercio.INE

4.2 RESULTADOS DE LA ENCUESTA ANUAL DE COMERCIO SEGÚN UBICACIÓN DE LOS LOCALES. AÑOS 1999-2006 (Continuación)

Datos Económicos: Miles de euros

	2003	2004	2005	2006
TOTAL				
Número de locales	6.958	7.043	6.805	6.764
Personal ocupado	19.140	20.245	19.853	20.576
Volumen de negocio	3.271.045	3.187.460	3.410.896	3.801.990
Sueldos y salarios	198.753	221.069	234.666	264.701
Inversión bruta en bienes materiales	117.649	91.137	85.810	94.587
Venta, mantenim. y reparac. de vehíc. de motor y motocic.; venta al por menor de combust.(CNAE 50)				
Número de locales	587	606	603	575
Personal ocupado	2.426	2.537	2.668	2.582
Volumen de negocio	505.668	533.589	640.138	623.016
Sueldos y salarios	33.902	38.183	44.441	44.339
Inversión bruta en bienes materiales	18.063	21.591	22.722	23.407
Comercio al por mayor e intermediarios del comercio; excepto vehículos de motor y motocicl.(CNAE 51)				
Número de locales	1.912	1.928	1.813	1.971
Personal ocupado	6.144	6.226	6.024	6.908
Volumen de negocio	1.547.491	1.481.964	1.530.447	1.738.630
Sueldos y salarios	77.727	88.143	89.109	108.512
Inversión bruta en bienes materiales	38.451	40.411	49.372	52.839
Comercio al por menor (exc. vehíc. de motor, motocic.); reparac. de efectos pers. y enseres(CNAE 52)				
Número de locales	4.460	4.509	4.388	4.218
Personal ocupado	10.570	11.482	11.162	11.086
Volumen de negocio	1.217.887	1.171.907	1.240.311	1.440.343
Sueldos y salarios	87.124	94.744	101.115	111.850
Inversión bruta en bienes materiales	61.134	29.135	13.717	18.342

Fuente: Encuesta Anual de Comercio.INE

4.3 CIFRA DE NEGOCIOS DEL COMERCIO DE VEHÍCULOS (CNAE 50) EN LA RIOJA AÑO 2006

ACTIVIDADES REALIZADAS Y PRODUCTOS VENDIDOS	Total	% del Total	% dentro cada grupo
TOTAL VENTAS DE VEHÍCULOS	623.016	100	-
COMERCIO AL POR MENOR DE:	311.724	50,03	100
1. Automóviles	265.458	42,61	85,16
2. Caravanas y otros vehículos de camping	0	0,00	0,00
3. Repuestos y accesorios de vehículos de motor	38.076	6,11	12,21
4. Motocicletas y sus repuestos y accesorios	8.190	1,31	2,63
COMERCIO AL POR MAYOR DE:	80.654	12,95	100
5. Camiones, remolques, semirremolques y autobuses	22.478	3,61	27,87
6. Automóviles	28.379	4,56	35,19
7. Caravanas y otros vehículos de camping	0	0,00	0,00
8. Vehículos de uso especial	0	0,00	0,00
9. Repuestos y accesorios de vehículos de motor	27.505	4,41	34,10
10. Motocicletas y sus repuestos y accesorios	2.293	0,37	2,84
SERVICIOS DE INTERMEDIARIOS DE:	2.877	0,46	100
11. Vehículos de motor	158	0,03	5,48
12. Repuestos y accesorios de vehículos de motor	2.720	0,44	94,52
13. Motocicletas y sus repuestos y accesorios	0	0,00	0,00
SERVICIOS DE MANTENIMIENTO Y REPARACIÓN DE VEHÍCULOS DE MOTOR Y MOTOCICLETAS	135.889	21,81	100
14. Automóviles	106.568	17,11	78,42
15. Otros vehículos de motor (no automóviles)	15.973	2,56	11,75
16. Motocicletas	1.284	0,21	0,95
17. Otros servicios relacionados con el mantenimiento y la reparación	12.064	1,94	8,88
17.1 Lavado, engrase y servicios similares	9.129	1,47	6,72
17.2 Remolque y asistencia en carretera	2.935	0,47	2,16
SERVICIOS COMERCIALES AL POR MENOR DE CARBURANTES Y LUBRICANTES PARA LA AUTOMOCIÓN	83.967	13,48	100
18. Venta al por menor	83.967	13,48	100
OTRAS ACTIVIDADES COMERCIALES	5.591	0,90	100
19. Venta al por mayor de combustibles sólidos, líquidos y gaseosos y productos afines	0	0,00	0,00
20. Otro comercio al por mayor	191	0,03	3,41
21. Venta al por menor de alimentos, bebidas y tabaco	3.187	0,51	57,01
22. Otro comercio al por menor	2.213	0,36	39,58
OTRAS ACTIVIDADES Y SERVICIOS:	2.313	0,37	100
23. Actividades industriales, agrícolas y de pesca	0	0,00	0,00
24. Hostelería y restauración	1.606	0,26	69,42
25. Otras actividades	707	0,11	30,58

Fuente: Encuesta Anual de Comercio, año 2006. INE. Elaboración propia

4.4 CIFRA DE NEGOCIOS DEL COMERCIO MAYORISTA (CNAE 51) EN LA RIOJA AÑO 2006

ACTIVIDADES REALIZADAS Y PRODUCTOS VENDIDOS	Total	% del Total	% dentro cada grupo
TOTAL VENTAS COMERCIO MAYORISTA	1.738.630	100	-
COMERCIO AL POR MAYOR	1.666.662	96	100
1. Grano, semillas y alimentos para animales	25.338	1,46	1,52
2. Flores y plantas	5.474	0,31	0,33
3. Animales vivos	11.452	0,66	0,69
4. Cueros y pieles	4.034	0,23	0,24
5. Tabaco sin manufactura	0	0,00	0,00
6. Frutas, legumbres y hortalizas	189.780	10,92	11,39
7. Carne y productos cárnicos	25.670	1,48	1,54
8. Productos lácteos, huevos, aceites y grasas comestibles	18.701	1,08	1,12
9. Bebidas alcohólicas y otras bebidas	130.219	7,49	7,81
10. Productos del tabaco	23.469	1,35	1,41
11. Azúcar, chocolate y confitería	9.603	0,55	0,58
12. Café, té, cacao y especias	5.187	0,30	0,31
13. Pescados, mariscos y otros productos alimenticios	188.725	10,85	11,32
14. Productos textiles	17.532	1,01	1,05
15. Ropa y calzado	102.586	5,90	6,16
16. Aparatos electrodomésticos y de radio y televisión	53.112	3,05	3,19
17. Porcelana y cristalería, papeles pintados y artículos de limpieza	14.992	0,86	0,90
18. Perfumería y cosmética	13.766	0,79	0,83
19. Productos farmacéuticos	87.408	5,03	5,24
20. Otros artículos domésticos (libros, papelería, juguetes, joyas, relojes, mobiliario doméstico, ...)	51.130	2,94	3,07
21. Combustibles sólidos, líquidos y gaseosos y prod. afines	29.584	1,70	1,78
22. Minerales metálicos y metales	50.277	2,89	3,02
23. Madera, materiales de construcción y material sanitario	165.443	9,52	9,93
24. Ferretería, fontanería y calefacción	96.564	5,55	5,79
25. Productos químicos	79.276	4,56	4,76
26. Otros productos semielaborados (fibras textiles, papel, cartón, ...)	4.874	0,28	0,29
27. Chatarra y productos de desecho	41.307	2,38	2,48
28. Máquinas-herramienta	15.154	0,87	0,91
29. Maquinaria para la minería y construcción	22.485	1,29	1,35
30. Maquinaria para la industria textil, máquinas industriales de coser y tricotar	2.815	0,16	0,17
31. Ordenadores, periféricos y programas informáticos	5.765	0,33	0,35
32. Otras máquinas y equipo de oficina	16.728	0,96	1,00
33. Otros componentes y equipos electrónicos	53.092	3,05	3,19
34. Otra maquinaria para la industria, el comercio y la navegación	50.387	2,90	3,02
35. Máquinas, accesorios y útiles agrícolas, incluidos los tractores	22.319	1,28	1,34
36. Otro comercio al por mayor no clasificado en otra parte	32.415	1,86	1,94
INTERMEDIARIOS DEL COMERCIO	38.539	2,22	100
37. Animales vivos, mat. primas agrícolas, mat. primas textiles y productos semielaborados	4.862	0,28	12,62
38. Combustibles, minerales, metales y prod químicos industriales	2.285	0,13	5,93
39. Madera y materiales de construcción	6.419	0,37	16,66
40. Maquinaria, equipo industrial, barcos y aviones	1.939	0,11	5,03
41. Muebles, artículos domésticos, ferretería y quincallería	7.222	0,42	18,74
42. Textiles, prendas de vestir, calzado y artículos de piel y cuero	8.964	0,52	23,26
43. Alimentos, bebidas y tabaco	4.087	0,24	10,61
44. Otros productos no incluidos anteriormente	2.761	0,16	7,16

Fuente: Encuesta Anual de Comercio, año 2006. INE. Elaboración propia

4.4 CIFRA DE NEGOCIOS DEL COMERCIO MAYORISTA (CNAE 51) EN LA RIOJA AÑO 2006 (Continuación)

ACTIVIDADES REALIZADAS Y PRODUCTOS VENDIDOS	Total	% del Total	% dentro cada grupo
OTRAS ACTIVIDADES COMERCIALES	8.071	0,46	100
45. Venta al por menor de alimentos, bebidas y tabaco	1.391	0,08	17,23
46. Venta al por menor de carburantes y lubricantes para automoción	3.871	0,22	47,97
47. Venta al por mayor y al por menor de veh. de motor, motocicletas, repuestos y accesorios y su reparación	13	0,00	0,16
48. Otro comercio al por menor	2.796	0,16	34,64
OTRAS ACTIVIDADES Y SERVICIOS	25.358	1,46	100
49. Instalación, mantenimiento y reparación	9.517	0,55	37,53
50. Actividades industriales, agrícolas y de pesca	2.764	0,16	10,90
51. Otras actividades	13.077	0,75	51,57

Fuente: Encuesta Anual de Comercio, año 2006. INE. Elaboración propia

4.5 CIFRA DE NEGOCIOS DEL COMERCIO MINORISTA (CNAE 52) EN LA RIOJA AÑO 2006

ACTIVIDADES REALIZADAS Y PRODUCTOS VENDIDOS	Total	% del Total	% dentro cada grupo
TOTAL VENTAS COMERCIO MINORISTA	1.440.343	100	-
PRODUCTOS ALIMENTICIOS	579.919	40,26	100
1. Frutas y verduras frescas	63.820	4,43	11,00
2. Carne y productos cárnicos	113.564	7,88	19,58
3. Pescados y mariscos	46.801	3,25	8,07
4. Pan, pasteles, productos de bollería y dulces	51.801	3,60	8,93
5. Bebidas alcohólicas y otras bebidas	68.749	4,77	11,85
6. Productos del tabaco	59.971	4,16	10,34
7. Otros prod. alimenticios (conservas, congelados, frutos secos, chocolate, lácteos, huevos, aceites, ...)	175.213	12,16	30,21
PRODUCTOS NO ALIMENTICIOS	840.225	58,34	100
8. Productos farmacéuticos	81.686	5,67	9,72
9. Artículos médicos y ortopédicos	10.478	0,73	1,25
10. Perfumería, cosmética y tocador	48.752	3,38	5,80
11. Productos textiles y de mercería	22.508	1,56	2,68
12. Prendas de vestir y peletería	152.484	10,59	18,15
13. Calzado y artículos de cuero	31.389	2,18	3,74
14. Muebles, material de iluminación, menaje y otros artículos para el hogar	100.570	6,98	11,97
15. Electrodomésticos de gama blanca	24.616	1,71	2,93
16. Aparatos de radio y televisión, discos, cintas de audio y vídeo e instrumentos musicales	25.220	1,75	3,00
17. Ferretería, pinturas y vidrio. Material sanitario y de construcción	29.048	2,02	3,46
18. Libros, periódicos y artículos de papelería	44.583	3,10	5,31
19. Mobiliario y material de oficina	20.656	1,43	2,46
20. Ordenadores	37.209	2,58	4,43
21. Material óptico y fotográfico	16.682	1,16	1,99
22. Material de telecomunicaciones	20.494	1,42	2,44
23. Relojes, joyas, juguetes y artículos de deporte	45.484	3,16	5,41
24. Otros productos no alimenticios (plantas, fertilizantes, droguería, combustibles, revestimientos de suelos, animales de compañía, galerías de arte, ...)	128.365	8,91	15,28
SERVICIOS DE REPARACIÓN	6.333	0,44	100
25. Botas, zapatos y otros artículos de cuero	378	0,03	5,97
26. Aparatos eléctricos domésticos	4.449	0,31	70,25
27. Relojes y joyas	308	0,02	4,86
28. Otros artículos de uso personal y domésticos (prendas de vestir, bicicletas, teléfonos móviles, copia de llaves, ...)	1.198	0,08	18,91
OTRAS ACTIVIDADES COMERCIALES	2.029	0,14	100
29. Venta al por mayor y al por menor de repuestos y accesorios de vehículos de motor	726	0,05	35,80
30. Venta al por menor de carburantes y lubricantes para automoción	100	0,01	4,91
31. Venta al por mayor y al por menor de vehículos de motor y motocicletas y su reparación	0	0,00	0,00
32. Servicios de intermediarios del comercio	0	0,00	0,00
33. Otro comercio al por mayor	1.203	0,08	59,30
OTRAS ACTIVIDADES Y SERVICIOS	11.837	0,82	100
34. Actividades industriales, agrícolas y de pesca	578	0,04	4,88
35. Otras actividades	11.259	0,78	95,12

Fuente: Encuesta Anual de Comercio, año 2006. INE. Elaboración propia

4.6 TOTAL SERVICIOS. AÑO 2006

4.6,1 RESULTADOS SEGÚN NIVEL DE EMPLEO

MACROMAGNITUDES (miles de €) Y COEFICIENTES ANALÍTICOS

MACROMAGNITUDES	Empleo medio anual			
	Menos de 20 ocupados	De 20 a 50 ocupados	Más de 50 ocupados	Total
Número de empresas	14.438	183	63	14.684
Producción a precios básicos	2.570.698	431.411	487.857	3.489.966
Consumos intermedios a precios de adquisición	1.338.716	214.123	160.750	1.713.589
Valor añadido bruto a precios básicos	1.231.982	217.288	327.107	1.776.376
Valor añadido bruto a coste de los factores	1.222.692	223.036	325.927	1.771.655
Remuneración de los asalariados	464.603	137.111	182.723	784.437
Sueldos y salarios	365.314	106.099	138.397	609.811
Cotizaciones sociales	99.289	31.011	44.326	174.627
Otros impuestos sobre la producción	16.429	2.154	3.052	21.634
Otras subvenciones sobre la producción	7.139	7.902	1.873	16.914
Excedente bruto de explotación	758.088	85.926	143.204	987.218
Personal ocupado.Medía anual	33.971	5.643	8.855	48.469
Personal remunerado.Medía anual	21.021	5.603	8.853	35.477

COEFICIENTES ANALÍTICOS	Empleo medio anual			
	Menos de 20 ocupados	De 20 a 50 ocupados	Más de 50 ocupados	Total
Tasa de Valor añadido (VABpb / Producción)	47,92	50,37	67,05	50,90
Tasa de Gastos de personal (Gastos de personal / VABcf)	38,00	61,47	56,06	44,28
Productividad (VABcf / Empleo ocupado)	35.992	39.526	36.807	36.552
Salario medio (Sueldos y salarios / Empleo asalariado)	17.378	18.937	15.633	17.189
Tasa de salarización (Empleo asalariado / Empleo ocupado)	61,88	99,29	99,98	73,20

RESULTADOS DE EXPLOTACIÓN (miles de €)

INGRESOS DE EXPLOTACIÓN, FINANCIEROS Y EXTRAORDINARIOS	Empleo medio anual			
	Menos de 20 ocupados	De 20 a 50 ocupados	Más de 50 ocupados	Total
Ingresos de explotación	4.300.823	1.045.551	971.440	6.317.813
Total del importe de la cifra de negocios	4.223.687	1.011.426	944.396	6.179.508
Otros ingresos de explotación	77.136	34.125	27.044	138.305
Ingresos financieros	6.768	1.307	1.273	9.348
Beneficios procedentes del inmovilizado e ingresos excepcionales	190.577	3.686	9.046	203.309

DESTINO GEOGRÁFICO DE LAS VENTAS	Empleo medio anual			
	Menos de 20 ocupados	De 20 a 50 ocupados	Más de 50 ocupados	Total
Total del importe de la cifra de negocios	4.223.687	1.011.426	944.396	6.179.508
España	4.156.487	978.740	926.461	6.061.688
Misma Comunidad Autónoma	3.139.135	586.860	486.922	4.212.917
Resto de España	1.017.352	391.880	439.539	1.848.771
Resto de la Unión Europea	52.820	23.585	16.160	92.564
Resto del mundo	14.380	9.100	1.776	25.256

.../...

RESULTADOS DE EXPLOTACIÓN (miles de €). (Continuación)

GASTOS DE EXPLOTACIÓN, FINANCIEROS Y EXTRAORDINARIOS	Empleo medio anual			
	Menos de 20 ocupados	De 20 a 50 ocupados	Más de 50 ocupados	Total
Gastos de explotación	4.578.146	986.666	868.085	6.432.897
Compras	3.499.123	721.277	535.147	4.755.547
Servicios exteriores	468.741	100.559	106.649	675.948
Gastos de personal	464.603	137.111	182.723	784.437
Dotaciones a la amortización	105.315	22.000	31.294	158.609
Dotaciones a las provisiones	20.924	4.192	9.561	34.676
Otros gastos de gestión	19.439	1.529	2.711	23.679
Gastos financieros	126.090	10.182	17.528	153.800
Pérdidas procedentes del inmovilizado y gastos excepcionales	11.892	4.231	8.671	24.795

ORIGEN GEOGRÁFICO DE LAS COMPRAS Y GASTOS	Empleo medio anual			
	Menos de 20 ocupados	De 20 a 50 ocupados	Más de 50 ocupados	Total
Total compras	3.499.123	721.277	535.147	4.755.547
España	3.268.101	650.360	494.901	4.413.361
Misma Comunidad Autónoma	2.209.330	179.989	229.010	2.618.330
Resto de España	1.058.770	470.371	265.890	1.795.031
Resto de la Unión Europea	144.300	24.161	30.366	198.827
Resto del mundo	86.723	46.755	9.880	143.358
Total servicios exteriores	468.741	100.559	106.649	675.948
España	462.218	99.484	101.980	663.682
Resto de la Unión Europea	4.234	975	2.753	7.962
Resto del mundo	2.289	99	1.916	4.304

GASTOS DE PERSONAL, IMPUESTOS Y VARIACIÓN DE EXISTENCIAS	Empleo medio anual			
	Menos de 20 ocupados	De 20 a 50 ocupados	Más de 50 ocupados	Total
Total gastos de personal	464.603	137.111	182.723	784.437
Sueldos y salarios brutos	365.314	106.099	138.397	609.811
Indemnizaciones	5.703	902	1.462	8.068
Cotizaciones a la Seguridad Social a cargo de la empresa	89.790	28.354	39.536	157.681
Aportaciones a sistemas complementarios de pensiones	476	111	467	1.054
Otros gastos sociales	3.319	1.643	2.861	7.823
Total IVA repercutido	440.239	128.581	102.423	671.243
Total IVA soportado y deducible	429.197	110.916	70.754	610.866
Total IVA liquidado	1.990	52	1.004	3.046
Impuestos especiales	72.652	1.308	928	74.888
IAE, IBI, impuesto sobre vehículos de tracción mecánica,...	16.429	2.154	3.052	21.634

OPERACIONES DE CAPITAL	Empleo medio anual			
	Menos de 20 ocupados	De 20 a 50 ocupados	Más de 50 ocupados	Total
Total adquisición y mejora de inmovilizado	524.834	52.616	43.375	620.826
Inversión bruta en bienes materiales	482.873	41.466	32.522	556.861
Inversión bruta en bienes inmateriales	14.457	1.717	3.606	19.780
Inversión bruta en activos materiales mediante leasing	27.504	9.433	7.248	44.185
Total ventas de inmovilizado	52.383	10.164	3.796	66.343
Ventas de inmovilizado material	46.211	9.907	2.374	58.492
Ventas de inmovilizado inmaterial	6.172	256	1.423	7.851

Fuente: Encuesta de Servicios. INE. Elaboración propia.

4.6.1 RESULTADOS SEGÚN NIVEL DE EMPLEO (Gráficos)

Distribución del Valor Añadido Bruto a precios básicos según nivel de empleo

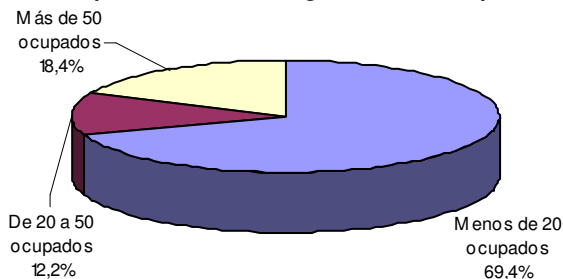

Productividad y salario medio según nivel de empleo

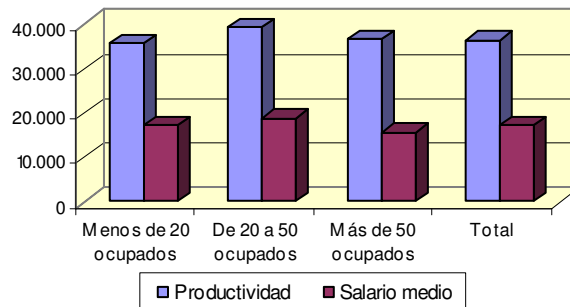

Distribución de los ingresos de explotación según nivel de empleo

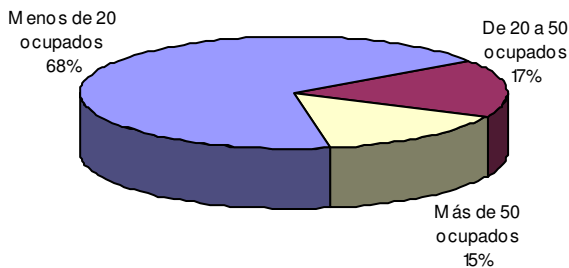

Distribución de los gastos de explotación según nivel de empleo

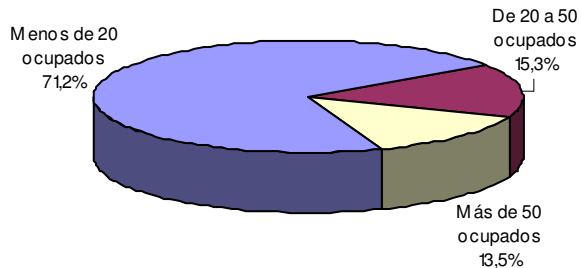

Distribución de los gastos de explotación

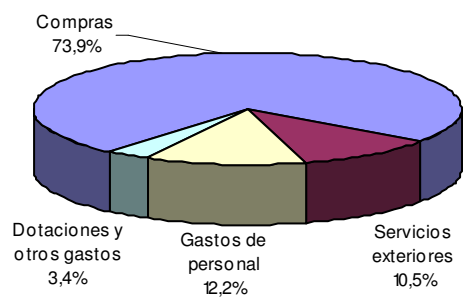

Distribución de los gastos de personal

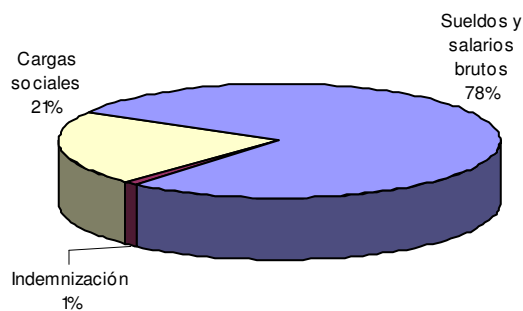

Destino geográfico de las ventas

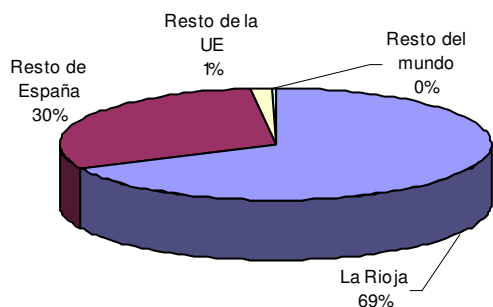

Origen geográfico de las compras

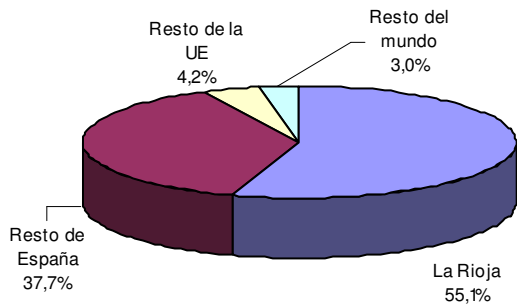

4.6 TOTAL SERVICIOS. AÑO 2006 (Continuación)

4.6.2 RESULTADOS SEGUN NATURALEZA JURIDICA

MACROMAGNITUDES (miles de €) Y COEFICIENTES ANALÍTICOS

MACROMAGNITUDES	Forma jurídica			
	Sociedad Anónima	Sociedad Limitada	Otras formas	Total
Número de empresas	599	3.449	10.637	14.684
Producción a precios básicos	960.042	1.685.353	844.570	3.489.966
Consumos intermedios a precios de adquisición	445.438	921.657	346.495	1.713.589
Valor añadido bruto a precios básicos	514.605	763.696	498.075	1.776.376
Valor añadido bruto a coste de los factores	516.354	753.424	501.877	1.771.655
Remuneración de los asalariados	274.772	372.531	137.134	784.437
Sueldos y salarios	210.546	294.937	104.328	609.811
Cotizaciones sociales	64.226	77.595	32.805	174.627
Otros impuestos sobre la producción	6.581	12.490	2.563	21.634
Otras subvenciones sobre la producción	8.330	2.219	6.365	16.914
Excedente bruto de explotación	241.581	380.893	364.744	987.218
Personal ocupado.Medía anual	11.556	17.234	19.679	48.469
Personal remunerado.Medía anual	11.462	15.873	8.143	35.477

COEFICIENTES ANALÍTICOS	Forma jurídica			
	Sociedad Anónima	Sociedad Limitada	Otras formas	Total
Tasa de Valor añadido (VABpb / Producción)	53,60	45,31	58,97	50,90
Tasa de Gastos de personal (Gastos de personal / VABcf)	53,21	49,45	27,32	44,28
Productividad (VABcf / Empleo ocupado)	44.683	43.716	25.504	36.552
Salario medio (Sueldos y salarios / Empleo asalariado)	18.370	18.581	12.813	17.189
Tasa de salarización (Empleo asalariado / Empleo ocupado)	99,18	92,10	41,38	73,20

RESULTADOS DE EXPLOTACIÓN (miles de €)

INGRESOS DE EXPLOTACIÓN, FINANCIEROS Y EXTRAORDINARIOS	Forma jurídica			
	Sociedad Anónima	Sociedad Limitada	Otras formas	Total
Ingresos de explotación	2.035.041	2.774.211	1.508.561	6.317.813
Total del importe de la cifra de negocios	1.994.110	2.704.385	1.481.013	6.179.508
Otros ingresos de explotación	40.931	69.826	27.548	138.305
Ingresos financieros	11.317	185.903	6.089	203.309
Beneficios procedentes del inmovilizado e ingresos excepcionales	16.553	18.528	1.682	36.764

DESTINO GEOGRÁFICO DE LAS VENTAS	Forma jurídica			
	Sociedad Anónima	Sociedad Limitada	Otras formas	Total
Total del importe de la cifra de negocios	1.994.110	2.704.385	1.481.013	6.179.508
España	1.921.280	2.663.824	1.476.584	6.061.688
Misma Comunidad Autónoma	1.014.942	1.844.316	1.353.660	4.212.917
Resto de España	906.338	819.508	122.924	1.848.771
Resto de la Unión Europea	57.611	33.428	1.525	92.564
Resto del mundo	15.219	7.133	2.904	25.256

.../...

RESULTADOS DE EXPLOTACIÓN (miles de €). (Continuación)

GASTOS DE EXPLOTACIÓN, FINANCIEROS Y EXTRAORDINARIOS	Forma jurídica			
	Sociedad Anónima	Sociedad Limitada	Otras formas	Total
Gastos de explotación	2.042.476	3.229.209	1.161.212	6.432.897
Compras	1.511.311	2.413.937	830.299	4.755.547
Servicios exteriores	196.033	312.232	167.684	675.948
Gastos de personal	274.772	372.531	137.134	784.437
Dotaciones a la amortización	42.413	99.912	16.284	158.609
Dotaciones a las provisiones	15.084	18.977	616	34.676
Otros gastos de gestión	2.863	11.620	9.196	23.679
Gastos financieros	30.571	111.223	12.005	153.800
Pérdidas procedentes del inmovilizado y gastos excepcionales	18.092	6.050	653	24.795

ORIGEN GEOGRÁFICO DE LAS COMPRAS Y GASTOS	Forma jurídica			
	Sociedad Anónima	Sociedad Limitada	Otras formas	Total
Total compras	1.511.311	2.413.937	830.299	4.755.547
España	1.362.260	2.243.334	807.767	4.413.361
Misma Comunidad Autónoma	480.309	1.460.845	677.176	2.618.330
Resto de España	881.951	782.489	130.591	1.795.031
Resto de la Unión Europea	92.636	99.110	7.082	198.827
Resto del mundo	56.416	71.492	15.450	143.358
Total servicios exteriores	196.033	312.232	167.684	675.948
España	192.208	305.174	166.300	663.682
Resto de la Unión Europea	2.549	4.067	1.346	7.962
Resto del mundo	1.276	2.991	38	4.304

GASTOS DE PERSONAL, IMPUESTOS Y VARIACIÓN DE EXISTENCIAS	Forma jurídica			
	Sociedad Anónima	Sociedad Limitada	Otras formas	Total
Total gastos de personal	274.772	372.531	137.134	784.437
Sueldos y salarios brutos	210.546	294.937	104.328	609.811
Indemnizaciones	2.338	5.154	575	8.068
Cotizaciones a la Seguridad Social a cargo de la empresa	57.817	68.469	31.396	157.681
Aportaciones a sistemas complementarios de pensiones	725	260	69	1.054
Otros gastos sociales	3.346	3.711	766	7.823
Total IVA repercutido	247.934	371.350	51.959	671.243
Total IVA soportado y deducible	199.319	367.843	43.705	610.866
Total IVA liquidado	1.436	786	823	3.046
Impuestos especiales	57.888	16.071	929	74.888
IAE, IBI, impuesto sobre vehículos de tracción mecánica,...	6.581	12.490	2.563	21.634

OPERACIONES DE CAPITAL	Forma jurídica			
	Sociedad Anónima	Sociedad Limitada	Otras formas	Total
Total adquisición y mejora de inmovilizado	107.686	470.543	42.597	620.826
Inversión bruta en bienes materiales	91.874	425.991	38.996	556.861
Inversión bruta en bienes inmateriales	3.818	13.995	1.966	19.780
Inversión bruta en activos materiales mediante leasing	11.993	30.557	1.635	44.185
Total ventas de inmovilizado	14.125	50.717	1.501	66.343
Ventas de inmovilizado material	13.452	43.539	1.501	58.492
Ventas de inmovilizado inmaterial	673	7.179	0	7.851

Fuente: Encuesta de Servicios. INE. Elaboración propia.

4.6.2 RESULTADOS SEGÚN NATURALEZA JURÍDICA (Gráficos)

Distribución del Valor Añadido Bruto a precios básicos según forma jurídica

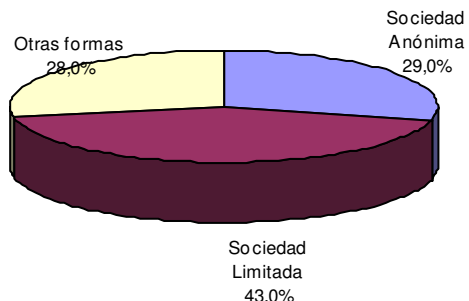

Productividad y salario medio según forma jurídica

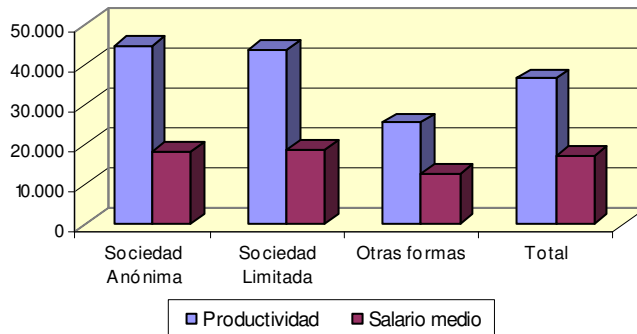

Distribución de los ingresos de explotación según forma jurídica

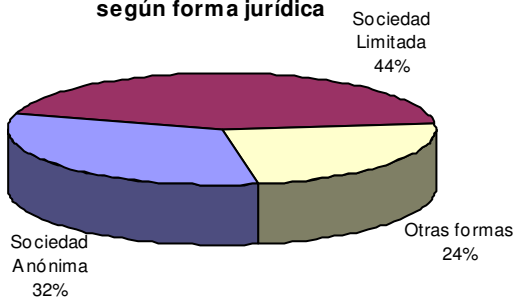

Distribución de los gastos de explotación según forma jurídica

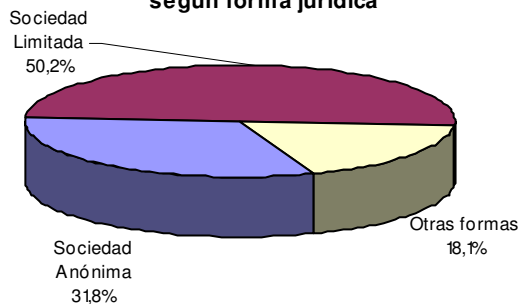

4.7 COMERCIO (CNAE 50, 51 y 52). AÑO 2006

4.7.1 RESULTADOS SEGUN NIVEL DE EMPLEO

MACROMAGNITUDES (miles de €) Y COEFICIENTES ANALÍTICOS

MACROMAGNITUDES	Empleo medio anual			
	Menos de 20 ocupados	De 20 a 50 ocupados	Más de 50 ocupados	Total
Número de empresas	5.943	69	20	6.032
Producción a precios básicos	728.072	165.523	166.821	1.060.415
Consumos intermedios a precios de adquisición	295.422	71.406	58.892	425.720
Valor añadido bruto a precios básicos	432.650	94.116	107.928	634.695
Valor añadido bruto a coste de los factores	431.875	93.990	106.547	632.412
Remuneración de los asalariados	218.940	53.993	64.743	337.676
Sueldos y salarios	174.040	41.658	49.003	264.701
Cotizaciones sociales	44.900	12.335	15.740	72.975
Otros impuestos sobre la producción	3.177	652	1.544	5.373
Otras subvenciones sobre la producción	2.402	526	162	3.090
Excedente bruto de explotación	212.935	39.997	41.803	294.736
Personal ocupado.Medía anual	15.164	2.124	2.775	20.063
Personal remunerado.Medía anual	9.967	2.111	2.775	14.853

COEFICIENTES ANALÍTICOS	Empleo medio anual			
	Menos de 20 ocupados	De 20 a 50 ocupados	Más de 50 ocupados	Total
Tasa de Valor añadido (VABpb / Producción)	59,42	56,86	64,70	59,85
Tasa de Gastos de personal (Gastos de personal / VABcf)	50,70	57,45	60,77	53,40
Productividad (VABcf / Empleo ocupado)	28.480	44.260	38.398	31.522
Salario medio (Sueldos y salarios / Empleo asalariado)	17.462	19.736	17.660	17.822
Tasa de salarización (Empleo asalariado / Empleo ocupado)	65,73	99,40	100,00	74,03

RESULTADOS DE EXPLOTACIÓN (miles de €)

INGRESOS DE EXPLOTACIÓN, FINANCIEROS Y EXTRAORDINARIOS	Empleo medio anual			
	Menos de 20 ocupados	De 20 a 50 ocupados	Más de 50 ocupados	Total
Ingresos de explotación	2.479.415	765.492	647.835	3.892.743
Total del importe de la cifra de negocios	2.430.120	741.687	630.183	3.801.990
Otros ingresos de explotación	49.295	23.806	17.652	90.753
Ingresos financieros	2.967	837	464	4.268
Beneficios procedentes del inmovilizado e ingresos excepcionales	5.566	2.401	4.882	12.849

DESTINO GEOGRÁFICO DE LAS VENTAS	Empleo medio anual			
	Menos de 20 ocupados	De 20 a 50 ocupados	Más de 50 ocupados	Total
Total del importe de la cifra de negocios	2.430.120	741.687	630.183	3.801.990
España	2.384.916	721.140	624.819	3.730.874
Misma Comunidad Autónoma	1.636.695	424.130	330.421	2.390.845
Resto de España	748.623	297.010	294.397	1.340.030
Resto de la Unión Europea	37.211	14.815	4.597	56.623
Resto del mundo	7.993	5.732	767	14.492

.../...

RESULTADOS DE EXPLOTACIÓN (miles de €). (Continuación)

GASTOS DE EXPLOTACIÓN, FINANCIEROS Y EXTRAORDINARIOS	Empleo medio anual			
	Menos de 20 ocupados	De 20 a 50 ocupados	Más de 50 ocupados	Total
Gastos de explotación	2.276.330	729.784	616.347	3.622.461
Compras	1.853.472	615.503	485.434	2.954.409
Servicios exteriores	177.752	49.825	55.429	283.007
Gastos de personal	218.940	53.993	64.743	337.676
Dotaciones a la amortización	16.571	6.725	7.124	30.419
Dotaciones a las provisiones	5.058	2.688	2.428	10.174
Otros gastos de gestión	4.538	1.051	1.188	6.776
Gastos financieros	16.791	5.406	6.829	29.027
Pérdidas procedentes del inmovilizado y gastos excepcionales	1.975	1.128	949	4.052

ORIGEN GEOGRÁFICO DE LAS COMPRAS Y GASTOS	Empleo medio anual			
	Menos de 20 ocupados	De 20 a 50 ocupados	Más de 50 ocupados	Total
Total compras	1.853.472	615.503	485.434	2.954.409
España	1.634.257	546.994	445.966	2.627.217
Misma Comunidad Autónoma	888.996	127.829	195.235	1.211.121
Resto de España	746.200	419.165	250.731	1.416.096
Resto de la Unión Europea	136.695	21.875	29.589	188.159
Resto del mundo	82.520	46.634	9.880	139.033
Total servicios exteriores	177.752	49.825	55.429	283.007
España	173.367	49.054	53.750	276.170
Resto de la Unión Europea	2.894	687	1.431	5.013
Resto del mundo	1.492	84	248	1.824

GASTOS DE PERSONAL, IMPUESTOS Y VARIACIÓN DE EXISTENCIAS	Empleo medio anual			
	Menos de 20 ocupados	De 20 a 50 ocupados	Más de 50 ocupados	Total
Total gastos de personal	218.940	53.993	64.743	337.676
Sueldos y salarios brutos	174.040	41.658	49.003	264.701
Indemnizaciones	1.884	391	274	2.549
Cotizaciones a la Seguridad Social a cargo de la empresa	40.888	11.294	14.600	66.781
Aportaciones a sistemas complementarios de pensiones	290	11	1	302
Otros gastos sociales	1.838	639	866	3.343
Total IVA repercutido	259.318	94.150	59.025	412.493
Total IVA soportado y deducible	206.502	85.835	50.513	342.851
Total IVA liquidado	1.501	52	1.004	2.557
Impuestos especiales	60.835	865	626	62.326
IAE, IBI, impuesto sobre vehículos de tracción mecánica,...	3.177	652	1.544	5.373

OPERACIONES DE CAPITAL	Empleo medio anual			
	Menos de 20 ocupados	De 20 a 50 ocupados	Más de 50 ocupados	Total
Total adquisición y mejora de inmovilizado	73.004	16.046	15.885	104.935
Inversión bruta en bienes materiales	66.257	14.485	13.845	94.587
Inversión bruta en bienes inmateriales	1.519	263	1.728	3.510
Inversión bruta en activos materiales mediante leasing	5.228	1.298	312	6.837
Total ventas de inmovilizado	12.322	3.506	823	16.651
Ventas de inmovilizado material	12.282	3.295	443	16.020
Ventas de inmovilizado inmaterial	40	211	380	631

Fuente: Encuesta de Servicios. INE. Elaboración propia.

4.7.1 RESULTADOS SEGÚN NIVEL DE EMPLEO (Gráficos)

Distribución del Valor Añadido Bruto a precios básicos según nivel de empleo



Productividad y salario medio según nivel de empleo

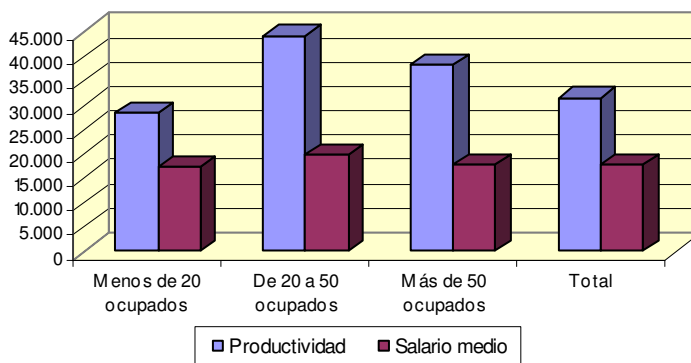

Distribución de los ingresos de explotación según nivel de empleo

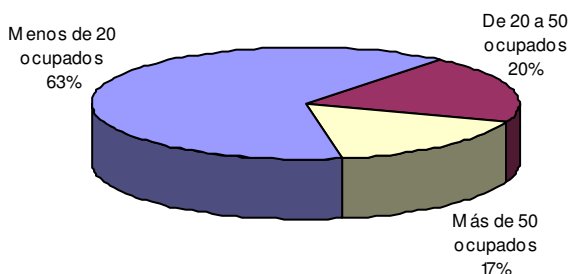

Distribución de los gastos de explotación según nivel de empleo

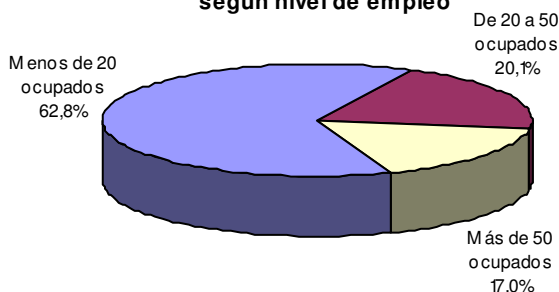

Distribución de los gastos de explotación

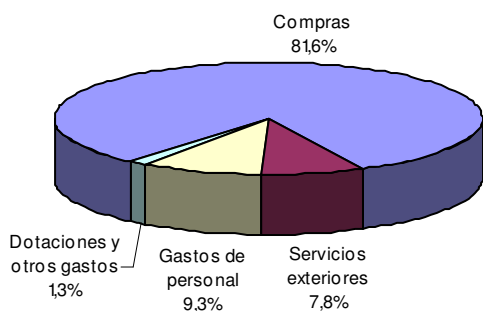

Distribución de los gastos de personal

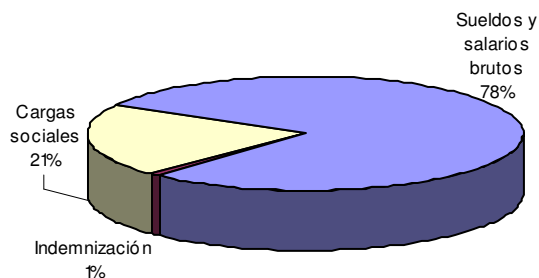

Destino geográfico de las ventas

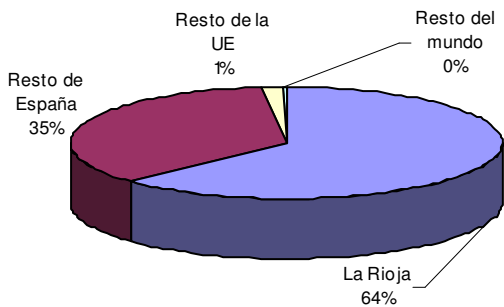

Origen geográfico de las compras

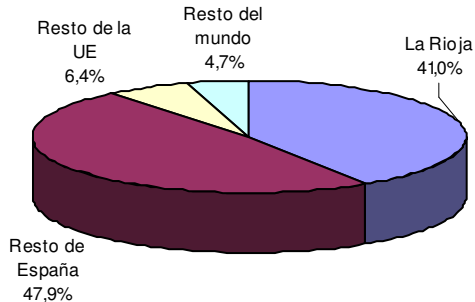

4.7 COMERCIO (CNAE 50, 51 y 52). AÑO 2006 (Continuación)

4.7.2 RESULTADOS SEGUN NATURALEZA JURIDICA

MACROMAGNITUDES (miles de €) Y COEFICIENTES ANALÍTICOS

MACROMAGNITUDES	Forma jurídica			
	Sociedad Anónima	Sociedad Limitada	Otras formas	Total
Número de empresas	268	1.593	4.172	6.032
Producción a precios básicos	337.059	435.026	288.330	1.060.415
Consumos intermedios a precios de adquisición	135.887	191.751	98.082	425.720
Valor añadido bruto a precios básicos	201.172	243.276	190.248	634.695
Valor añadido bruto a coste de los factores	199.315	242.293	190.804	632.412
Remuneración de los asalariados	125.817	152.424	59.435	337.676
Sueldos y salarios	96.572	123.267	44.862	264.701
Cotizaciones sociales	29.245	29.158	14.573	72.975
Otros impuestos sobre la producción	2.171	1.666	1.536	5.373
Otras subvenciones sobre la producción	315	684	2.092	3.090
Excedente bruto de explotación	73.498	89.869	131.369	294.736
Personal ocupado.Medía anual	4.954	7.069	8.039	20.063
Personal remunerado.Medía anual	4.936	6.452	3.465	14.853

COEFICIENTES ANALÍTICOS	Forma jurídica			
	Sociedad Anónima	Sociedad Limitada	Otras formas	Total
Tasa de Valor añadido (VABpb / Producción)	59,68	55,92	65,98	59,85
Tasa de Gastos de personal (Gastos de personal / VABcf)	63,12	62,91	31,15	53,40
Productividad (VABcf / Empleo ocupado)	40.230	34.273	23.735	31.522
Salario medio (Sueldos y salarios / Empleo asalariado)	19.564	19.106	12.948	17.822
Tasa de salarización (Empleo asalariado / Empleo ocupado)	99,63	91,26	43,10	74,03

RESULTADOS DE EXPLOTACIÓN (miles de €)

INGRESOS DE EXPLOTACIÓN, FINANCIEROS Y EXTRAORDINARIOS	Forma jurídica			
	Sociedad Anónima	Sociedad Limitada	Otras formas	Total
Ingresos de explotación	1.425.253	1.532.811	934.679	3.892.743
Total del importe de la cifra de negocios	1.401.092	1.486.044	914.854	3.801.990
Otros ingresos de explotación	24.161	46.767	19.825	90.753
Ingresos financieros	5.436	3.963	3.449	12.849
Beneficios procedentes del inmovilizado e ingresos excepcionales	3.384	8.556	1.105	13.045

DESTINO GEOGRÁFICO DE LAS VENTAS	Forma jurídica			
	Sociedad Anónima	Sociedad Limitada	Otras formas	Total
Total del importe de la cifra de negocios	1.401.092	1.486.044	914.854	3.801.990
España	1.348.250	1.471.798	910.826	3.730.874
Misma Comunidad Autónoma	690.549	890.919	809.779	2.390.845
Resto de España	657.702	580.879	101.449	1.340.030
Resto de la Unión Europea	43.766	11.681	1.176	56.623
Resto del mundo	9.075	2.565	2.853	14.492

.../...

RESULTADOS DE EXPLOTACIÓN (miles de €). (Continuación)

GASTOS DE EXPLOTACIÓN, FINANCIEROS Y EXTRAORDINARIOS	Forma jurídica			Total
	Sociedad Anónima	Sociedad Limitada	Otras formas	
Gastos de explotación	1.373.224	1.439.476	809.762	3.622.461
Compras	1.126.386	1.153.252	674.771	2.954.409
Servicios exteriores	103.493	113.686	65.828	283.007
Gastos de personal	125.817	152.424	59.435	337.676
Dotaciones a la amortización	10.995	13.185	6.239	30.419
Dotaciones a las provisiones	5.725	3.972	476	10.174
Otros gastos de gestión	807	2.956	3.013	6.776
Gastos financieros	8.449	12.717	7.860	29.027
Pérdidas procedentes del inmovilizado y gastos excepcionales	2.210	1.347	496	4.052

ORIGEN GEOGRÁFICO DE LAS COMPRAS Y GASTOS	Forma jurídica			Total
	Sociedad Anónima	Sociedad Limitada	Otras formas	
Total compras	1.126.386	1.153.252	674.771	2.954.409
España	986.899	987.744	652.574	2.627.217
Misma Comunidad Autónoma	295.289	385.551	531.219	1.211.121
Resto de España	691.610	602.193	122.293	1.416.096
Resto de la Unión Europea	86.219	95.191	6.749	188.159
Resto del mundo	53.268	70.317	15.448	139.033
Total servicios exteriores	103.493	113.686	65.828	283.007
España	101.023	109.471	65.676	276.170
Resto de la Unión Europea	1.983	2.914	116	5.013
Resto del mundo	487	1.301	36	1.824

GASTOS DE PERSONAL, IMPUESTOS Y VARIACIÓN DE EXISTENCIAS	Forma jurídica			Total
	Sociedad Anónima	Sociedad Limitada	Otras formas	
Total gastos de personal	125.817	152.424	59.435	337.676
Sueldos y salarios brutos	96.572	123.267	44.862	264.701
Indemnizaciones	975	1.332	242	2.549
Cotizaciones a la Seguridad Social a cargo de la empresa	26.896	25.972	13.913	66.781
Aportaciones a sistemas complementarios de pensiones	92	182	28	302
Otros gastos sociales	1.282	1.671	390	3.343
Total IVA repercutido	170.074	208.858	33.562	412.493
Total IVA soportado y deducible	139.201	172.775	30.875	342.851
Total IVA liquidado	1.078	765	714	2.557
Impuestos especiales	55.968	5.489	869	62.326
IAE, IBI, impuesto sobre vehículos de tracción mecánica,...	2.171	1.666	1.536	5.373

OPERACIONES DE CAPITAL	Forma jurídica			Total
	Sociedad Anónima	Sociedad Limitada	Otras formas	
Total adquisición y mejora de inmovilizado	27.668	62.178	15.088	104.935
Inversión bruta en bienes materiales	25.398	55.196	13.993	94.587
Inversión bruta en bienes inmateriales	1.085	1.812	613	3.510
Inversión bruta en activos materiales mediante leasing	1.185	5.170	482	6.837
Total ventas de inmovilizado	3.800	12.073	778	16.651
Ventas de inmovilizado material	3.196	12.046	778	16.020
Ventas de inmovilizado inmaterial	604	27	0	631

Fuente: Encuesta de Servicios. INE. Elaboración propia.

4.7.2 RESULTADOS SEGÚN NATURALEZA JURÍDICA (Gráficos)

Distribución del Valor Añadido Bruto a precios básicos según forma jurídica

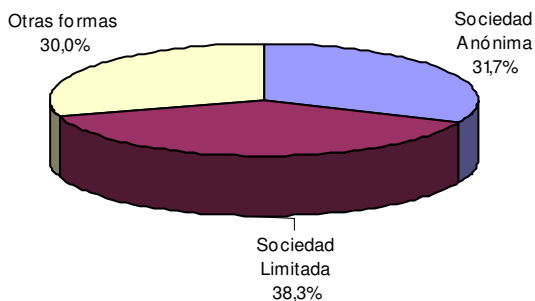

Productividad y salario medio según forma jurídica

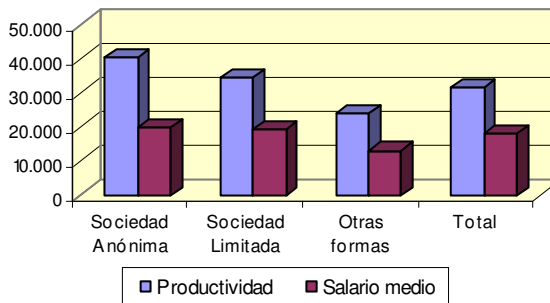

Distribución de los ingresos de explotación según forma jurídica

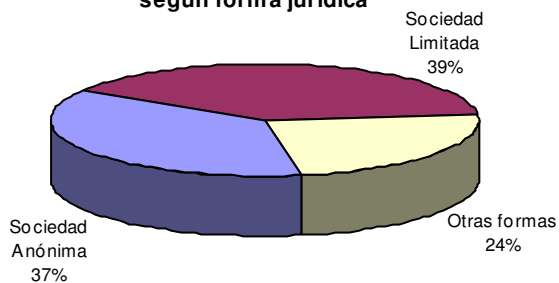

Distribución de los gastos de explotación según forma jurídica

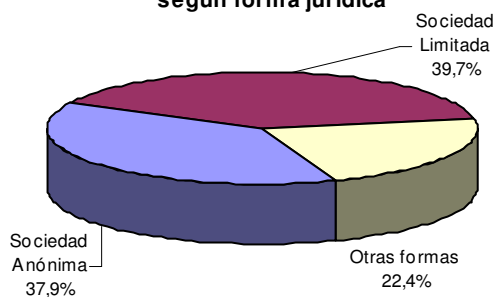

4.8 VENTA Y REPARACIÓN DE VEHÍCULOS, COMERCIO DE COMBUSTIBLE (CNAE 50). AÑO 2006

4.8.1 RESULTADOS SEGÚN NIVEL DE EMPLEO

MACROMAGNITUDES (miles de €) Y COEFICIENTES ANALÍTICOS

MACROMAGNITUDES	Empleo medio anual			
	Menos de 20 ocupados	De 20 a 50 ocupados	Más de 50 ocupados	Total
Número de empresas	507			524
Producción a precios básicos	142.934			195.268
Consumos intermedios a precios de adquisición	80.537			103.651
Valor añadido bruto a precios básicos	62.397			91.617
Valor añadido bruto a coste de los factores	62.155			91.103
Remuneración de los asalariados	35.852			56.938
Sueldos y salarios	28.401			44.339
Cotizaciones sociales	7.451			12.599
Otros impuestos sobre la producción	569			914
Otras subvenciones sobre la producción	327			400
Excedente bruto de explotación	26.303			34.165
Personal ocupado.Medía anual	1.827			2.533
Personal remunerado.Medía anual	1.428			2.129

COEFICIENTES ANALÍTICOS	Empleo medio anual			
	Menos de 20 ocupados	De 20 a 50 ocupados	Más de 50 ocupados	Total
Tasa de Valor añadido (VABpb / Producción)	43,65			46,92
Tasa de Gastos de personal (Gastos de personal / VABcf)	57,68			62,50
Productividad (VABcf / Empleo ocupado)	34.023			35.972
Salario medio (Sueldos y salarios / Empleo asalariado)	19.889			20.828
Tasa de salarización (Empleo asalariado / Empleo ocupado)	78,17			84,05

RESULTADOS DE EXPLOTACIÓN (miles de €)

INGRESOS DE EXPLOTACIÓN, FINANCIEROS Y EXTRAORDINARIOS	Empleo medio anual			
	Menos de 20 ocupados	De 20 a 50 ocupados	Más de 50 ocupados	Total
Ingresos de explotación	383.723			638.795
Total del importe de la cifra de negocios	374.582			623.016
Otros ingresos de explotación	9.141			15.778
Ingresos financieros	1.031			1.462
Beneficios procedentes del inmovilizado e ingresos excepcionales	315			878

DESTINO GEOGRÁFICO DE LAS VENTAS	Empleo medio anual			
	Menos de 20 ocupados	De 20 a 50 ocupados	Más de 50 ocupados	Total
Total del importe de la cifra de negocios	374.582			623.016
España	373.573			620.904
Misma Comunidad Autónoma	277.310			479.816
Resto de España	96.665			141.089
Resto de la Unión Europea	993			2.096
Resto del mundo	16			16

.../...

RESULTADOS DE EXPLOTACIÓN (miles de €). (Continuación)

GASTOS DE EXPLOTACIÓN, FINANCIEROS Y EXTRAORDINARIOS	Empleo medio anual			
	Menos de 20 ocupados	De 20 a 50 ocupados	Más de 50 ocupados	Total
Gastos de explotación	360.569			613.966
Compras	297.105			512.611
Servicios exteriores	22.942			35.370
Gastos de personal	35.852			56.938
Dotaciones a la amortización	2.731			5.134
Dotaciones a las provisiones	1.029			2.380
Otros gastos de gestión	909			1.532
Gastos financieros	2.789			4.298
Pérdidas procedentes del inmovilizado y gastos excepcionales	300			446

ORIGEN GEOGRÁFICO DE LAS COMPRAS Y GASTOS	Empleo medio anual			
	Menos de 20 ocupados	De 20 a 50 ocupados	Más de 50 ocupados	Total
Total compras	297.105			512.611
España	265.142			478.057
Misma Comunidad Autónoma	142.034			189.286
Resto de España	124.046			288.771
Resto de la Unión Europea	30.437			33.028
Resto del mundo	1.526			1.526
Total servicios exteriores	22.942			35.370
España	21.750			33.734
Resto de la Unión Europea	1.181			1.590
Resto del mundo	11			47

GASTOS DE PERSONAL, IMPUESTOS Y VARIACIÓN DE EXISTENCIAS	Empleo medio anual			
	Menos de 20 ocupados	De 20 a 50 ocupados	Más de 50 ocupados	Total
Total gastos de personal	35.852			56.938
Sueldos y salarios brutos	28.401			44.339
Indemnizaciones	306			430
Cotizaciones a la Seguridad Social a cargo de la empresa	6.910			11.464
Aportaciones a sistemas complementarios de pensiones	4			6
Otros gastos sociales	232			700
Total IVA repercutido	53.986			92.386
Total IVA soportado y deducible	42.113			76.714
Total IVA liquidado	510			1.566
Impuestos especiales	4.090			4.976
IAE, IBI, impuesto sobre vehículos de tracción mecánica,...	569			914

OPERACIONES DE CAPITAL	Empleo medio anual			
	Menos de 20 ocupados	De 20 a 50 ocupados	Más de 50 ocupados	Total
Total adquisición y mejora de inmovilizado	16.311			24.070
Inversión bruta en bienes materiales	15.886			23.407
Inversión bruta en bienes inmateriales	142			252
Inversión bruta en activos materiales mediante leasing	282			411
Total ventas de inmovilizado	10.147			12.736
Ventas de inmovilizado material	10.147			12.537
Ventas de inmovilizado inmaterial	1			199

Fuente: Encuesta de Servicios. INE. Elaboración propia.

Nota: debido al secreto estadístico no se detallan los datos para empresas de 20 ocupados

4.8.1 RESULTADOS SEGÚN NIVEL DE EMPLEO (Gráficos)

Productividad y salario medio según nivel de empleo

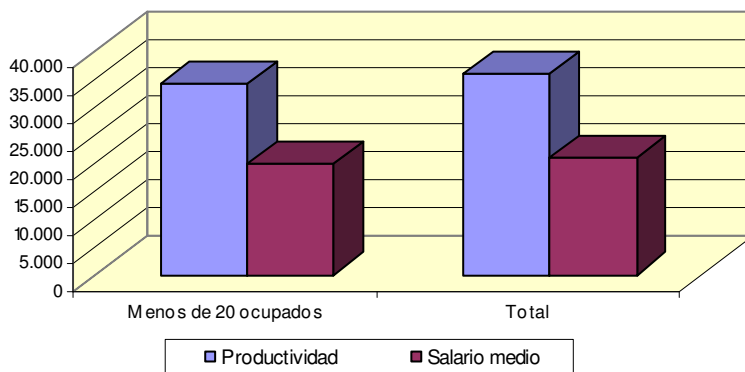

Distribución de los gastos de explotación

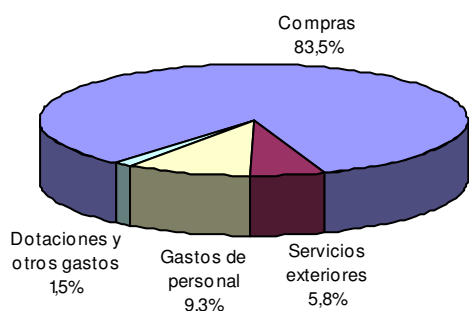

Distribución de los gastos de personal

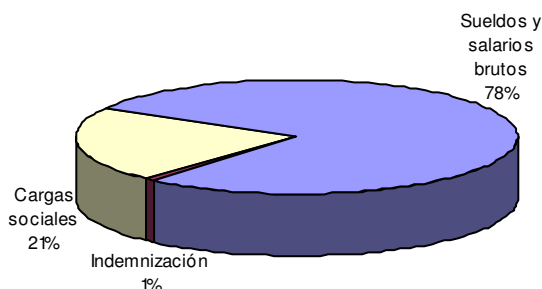

Destino geográfico de las ventas

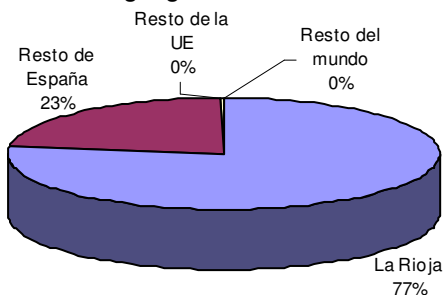

Origen geográfico de las compras

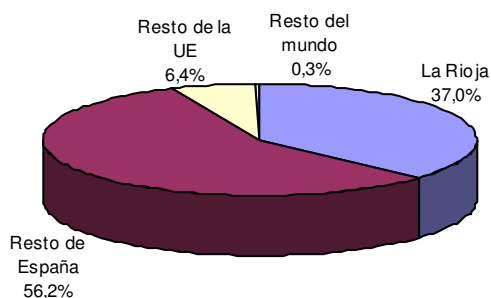

4.8 VENTA Y REPARACIÓN DE VEHÍCULOS, COMERCIO DE COMBUSTIBLE (CNAE 50). AÑO 2006 (Continuación)

4.8.2 RESULTADOS SEGÚN NATURALEZA JURÍDICA

MACROMAGNITUDES (miles de €) Y COEFICIENTES ANALÍTICOS

MACROMAGNITUDES	Forma jurídica			
	Sociedad Anónima	Sociedad Limitada	Otras formas	Total
Número de empresas	35	228	261	524
Producción a precios básicos	60.367	96.396	38.505	195.268
Consumos intermedios a precios de adquisición	24.849	56.344	22.457	103.651
Valor añadido bruto a precios básicos	35.518	40.052	16.048	91.617
Valor añadido bruto a coste de los factores	35.276	39.710	16.117	91.103
Remuneración de los asalariados	24.180	26.208	6.550	56.938
Sueldos y salarios	18.356	20.999	4.984	44.339
Cotizaciones sociales	5.824	5.209	1.566	12.599
Otros impuestos sobre la producción	377	447	91	914
Otras subvenciones sobre la producción	135	105	160	400
Excedente bruto de explotación	11.096	13.502	9.567	34.165
Personal ocupado.Medía anual	840	1.068	625	2.533
Personal remunerado.Medía anual	835	955	339	2.129

COEFICIENTES ANALÍTICOS	Forma jurídica			
	Sociedad Anónima	Sociedad Limitada	Otras formas	Total
Tasa de Valor añadido (VABpb / Producción)	58,84	41,55	41,68	46,92
Tasa de Gastos de personal (Gastos de personal / VABcf)	68,54	66,00	40,64	62,50
Productividad (VABcf / Empleo ocupado)	42.002	37.190	25.787	35.972
Salario medio (Sueldos y salarios / Empleo asalariado)	21.987	21.994	14.694	20.828
Tasa de salarización (Empleo asalariado / Empleo ocupado)	99,40	89,41	54,27	84,05

RESULTADOS DE EXPLOTACIÓN (miles de €)

INGRESOS DE EXPLOTACIÓN, FINANCIEROS Y EXTRAORDINARIOS	Forma jurídica			
	Sociedad Anónima	Sociedad Limitada	Otras formas	Total
Ingresos de explotación	286.167	297.988	54.640	638.795
Total del importe de la cifra de negocios	279.595	289.006	54.415	623.016
Otros ingresos de explotación	6.573	8.981	224	15.778
Ingresos financieros	659	189	30	878
Beneficios procedentes del inmovilizado e ingresos excepcionales	905	5.116	53	6.075

DESTINO GEOGRÁFICO DE LAS VENTAS	Forma jurídica			
	Sociedad Anónima	Sociedad Limitada	Otras formas	Total
Total del importe de la cifra de negocios	279.595	289.006	54.415	623.016
España	278.180	288.476	54.248	620.904
Misma Comunidad Autónoma	204.268	226.631	49.319	479.816
Resto de España	73.911	61.846	5.332	141.089
Resto de la Unión Europea	1.400	530	167	2.096
Resto del mundo	16	0	0	16

.../...

RESULTADOS DE EXPLOTACIÓN (miles de €). (Continuación)

GASTOS DE EXPLOTACIÓN, FINANCIEROS Y EXTRAORDINARIOS	Forma jurídica			
	Sociedad Anónima	Sociedad Limitada	Otras formas	Total
Gastos de explotación	279.950	286.689	47.328	613.966
Compras	237.993	239.077	35.542	512.611
Servicios exteriores	14.336	16.352	4.682	35.370
Gastos de personal	24.180	26.208	6.550	56.938
Dotaciones a la amortización	2.403	2.231	501	5.134
Dotaciones a las provisiones	851	1.516	13	2.380
Otros gastos de gestión	188	1.306	39	1.532
Gastos financieros	1.881	1.844	573	4.298
Pérdidas procedentes del inmovilizado y gastos excepcionales	284	83	79	446

ORIGEN GEOGRÁFICO DE LAS COMPRAS Y GASTOS	Forma jurídica			
	Sociedad Anónima	Sociedad Limitada	Otras formas	Total
Total compras	237.993	239.077	35.542	512.611
España	234.088	209.884	34.084	478.057
Misma Comunidad Autónoma	49.793	113.711	26.721	189.286
Resto de España	184.296	96.173	8.302	288.771
Resto de la Unión Europea	3.703	29.192	133	33.028
Resto del mundo	201	0	1.325	1.526
Total servicios exteriores	14.336	16.352	4.682	35.370
España	14.221	14.842	4.671	33.734
Resto de la Unión Europea	68	1.510	12	1.590
Resto del mundo	47	0	0	47

GASTOS DE PERSONAL, IMPUESTOS Y VARIACIÓN DE EXISTENCIAS	Forma jurídica			
	Sociedad Anónima	Sociedad Limitada	Otras formas	Total
Total gastos de personal	24.180	26.208	6.550	56.938
Sueldos y salarios brutos	18.356	20.999	4.984	44.339
Indemnizaciones	213	204	13	430
Cotizaciones a la Seguridad Social a cargo de la empresa	5.266	4.652	1.545	11.464
Aportaciones a sistemas complementarios de pensiones	4	0	1	6
Otros gastos sociales	340	353	7	700
Total IVA repercutido	43.007	46.337	3.042	92.386
Total IVA soportado y deducible	38.687	35.617	2.411	76.714
Total IVA liquidado	1.056	510	0	1.566
Impuestos especiales	1.191	3.727	58	4.976
IAE, IBI, impuesto sobre vehículos de tracción mecánica,...	377	447	91	914

OPERACIONES DE CAPITAL	Forma jurídica			
	Sociedad Anónima	Sociedad Limitada	Otras formas	Total
Total adquisición y mejora de inmovilizado	7.882	14.480	1.708	24.070
Inversión bruta en bienes materiales	7.633	14.125	1.649	23.407
Inversión bruta en bienes inmateriales	118	94	40	252
Inversión bruta en activos materiales mediante leasing	131	261	19	411
Total ventas de inmovilizado	2.684	10.017	35	12.736
Ventas de inmovilizado material	2.485	10.017	35	12.537
Ventas de inmovilizado inmaterial	199	0	0	199

Fuente: Encuesta de Servicios. INE. Elaboración propia.

4.8.2 RESULTADOS SEGÚN NATURALEZA JURÍDICA (Gráficos)

Distribución del Valor Añadido Bruto a precios básicos según forma jurídica

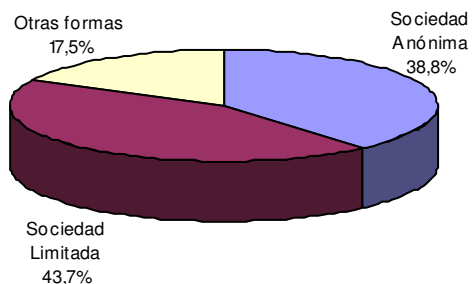

Productividad y salario medio según forma jurídica

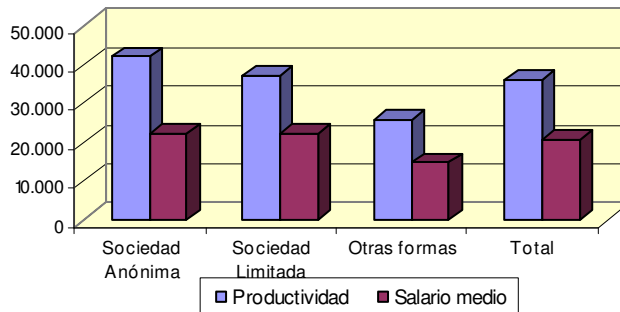

Distribución de los ingresos de explotación según forma jurídica

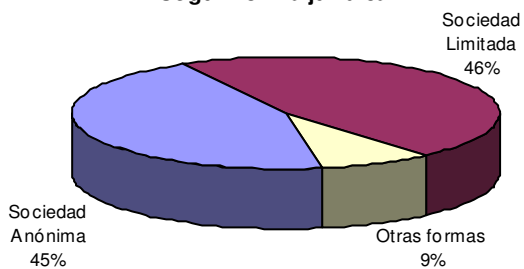

Distribución de los gastos de explotación según forma jurídica

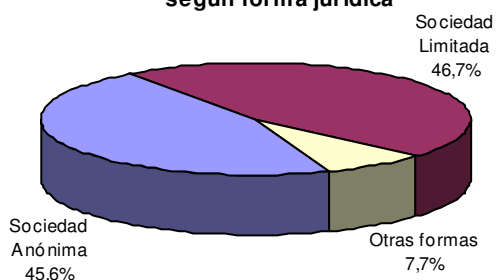

4.9 COMERCIO AL POR MAYOR (CNAE 51). AÑO 2006

4.9.1 RESULTADOS SEGUN NIVEL DE EMPLEO

MACROMAGNITUDES (miles de €) Y COEFICIENTES ANALÍTICOS

MACROMAGNITUDES	Empleo medio anual			
	Menos de 20 ocupados	De 20 a 50 ocupados	Más de 50 ocupados	Total
Número de empresas	1.698	40	5	1.743
Producción a precios básicos	320.002	95.606	15.862	431.470
Consumos intermedios a precios de adquisición	135.315	42.724	6.078	184.117
Valor añadido bruto a precios básicos	184.686	52.882	9.784	247.353
Valor añadido bruto a coste de los factores	184.307	53.103	9.719	247.129
Remuneración de los asalariados	98.291	28.026	9.703	136.020
Sueldos y salarios	79.063	21.882	7.567	108.512
Cotizaciones sociales	19.228	6.144	2.136	27.507
Otros impuestos sobre la producción	1.712	232	93	2.037
Otras subvenciones sobre la producción	1.332	453	28	1.813
Excedente bruto de explotación	86.016	25.077	16	111.109
Personal ocupado.Medía anual	5.076	1.174	447	6.698
Personal remunerado.Medía anual	3.975	1.166	447	5.588

COEFICIENTES ANALÍTICOS	Empleo medio anual			
	Menos de 20 ocupados	De 20 a 50 ocupados	Más de 50 ocupados	Total
Tasa de Valor añadido (VABpb / Producción)	57,71	55,31	61,68	57,33
Tasa de Gastos de personal (Gastos de personal / VABcf)	53,33	52,78	99,83	55,04
Productividad (VABcf / Empleo ocupado)	36.306	45.227	21.747	36.898
Salario medio (Sueldos y salarios / Empleo asalariado)	19.891	18.762	16.930	19.418
Tasa de salarización (Empleo asalariado / Empleo ocupado)	78,30	99,33	100,00	83,44

RESULTADOS DE EXPLOTACIÓN (miles de €)

INGRESOS DE EXPLOTACIÓN, FINANCIEROS Y EXTRAORDINARIOS	Empleo medio anual			
	Menos de 20 ocupados	De 20 a 50 ocupados	Más de 50 ocupados	Total
Ingresos de explotación	1.265.414	467.900	49.465	1.782.780
Total del importe de la cifra de negocios	1.233.692	457.898	47.040	1.738.630
Otros ingresos de explotación	31.722	10.002	2.425	44.150
Ingresos financieros	1.768	274	25	2.068
Beneficios procedentes del inmovilizado e ingresos excepcionales	3.785	1.319	459	5.563

DESTINO GEOGRÁFICO DE LAS VENTAS	Empleo medio anual			
	Menos de 20 ocupados	De 20 a 50 ocupados	Más de 50 ocupados	Total
Total del importe de la cifra de negocios	1.233.692	457.898	47.040	1.738.630
España	1.192.098	448.721	44.281	1.685.100
Misma Comunidad Autónoma	615.454	202.069	19.543	837.067
Resto de España	576.644	246.652	24.737	848.033
Resto de la Unión Europea	34.476	7.046	1.993	43.515
Resto del mundo	7.118	2.130	767	10.015

.../...

RESULTADOS DE EXPLOTACIÓN (miles de €). (Continuación)

GASTOS DE EXPLOTACIÓN, FINANCIEROS Y EXTRAORDINARIOS	Empleo medio anual			
	Menos de 20 ocupados	De 20 a 50 ocupados	Más de 50 ocupados	Total
Gastos de explotación	1.178.767	446.806	54.226	1.679.799
Compras	977.085	379.657	34.776	1.391.518
Servicios exteriores	90.152	33.579	4.972	128.702
Gastos de personal	98.291	28.026	9.703	136.020
Dotaciones a la amortización	8.320	3.953	4.079	16.352
Dotaciones a las provisiones	3.329	1.182	369	4.881
Otros gastos de gestión	1.590	409	327	2.326
Gastos financieros	9.948	3.750	104	13.801
Pérdidas procedentes del inmovilizado y gastos excepcionales	1.209	656	65	1.930

ORIGEN GEOGRÁFICO DE LAS COMPRAS Y GASTOS	Empleo medio anual			
	Menos de 20 ocupados	De 20 a 50 ocupados	Más de 50 ocupados	Total
Total compras	977.085	379.657	34.776	1.391.518
España	815.344	323.054	32.594	1.170.993
Misma Comunidad Autónoma	337.822	68.681	17.815	424.318
Resto de España	477.523	254.373	14.779	746.675
Resto de la Unión Europea	89.275	15.833	2.159	107.267
Resto del mundo	72.466	40.771	22	113.258
Total servicios exteriores	90.152	33.579	4.972	128.702
España	87.694	33.256	4.881	125.831
Resto de la Unión Europea	1.180	275	77	1.533
Resto del mundo	1.277	48	13	1.338

GASTOS DE PERSONAL, IMPUESTOS Y VARIACIÓN DE EXISTENCIAS	Empleo medio anual			
	Menos de 20 ocupados	De 20 a 50 ocupados	Más de 50 ocupados	Total
Total gastos de personal	98.291	28.026	9.703	136.020
Sueldos y salarios brutos	79.063	21.882	7.567	108.512
Indemnizaciones	1.189	212	40	1.441
Cotizaciones a la Seguridad Social a cargo de la empresa	16.519	5.834	1.951	24.304
Aportaciones a sistemas complementarios de pensiones	244	10	0	254
Otros gastos sociales	1.275	88	145	1.508
Total IVA repercutido	150.609	53.517	4.136	208.261
Total IVA soportado y deducible	120.918	49.760	3.843	174.521
Total IVA liquidado	278	0	0	278
Impuestos especiales	55.959	117	68	56.143
IAE, IBI, impuesto sobre vehículos de tracción mecánica,...	1.712	232	93	2.037

OPERACIONES DE CAPITAL	Empleo medio anual			
	Menos de 20 ocupados	De 20 a 50 ocupados	Más de 50 ocupados	Total
Total adquisición y mejora de inmovilizado	40.455	8.020	10.900	59.375
Inversión bruta en bienes materiales	35.487	6.809	10.543	52.839
Inversión bruta en bienes inmateriales	732	82	67	882
Inversión bruta en activos materiales mediante leasing	4.235	1.129	291	5.655
Total ventas de inmovilizado	1.938	421	25	2.384
Ventas de inmovilizado material	1.911	421	18	2.349
Ventas de inmovilizado inmaterial	27	0	7	34

Fuente: Encuesta de Servicios. INE. Elaboración propia.

4.9.1 RESULTADOS SEGÚN NIVEL DE EMPLEO (Gráficos)

Distribución del Valor Añadido Bruto a precios básicos según nivel de empleo

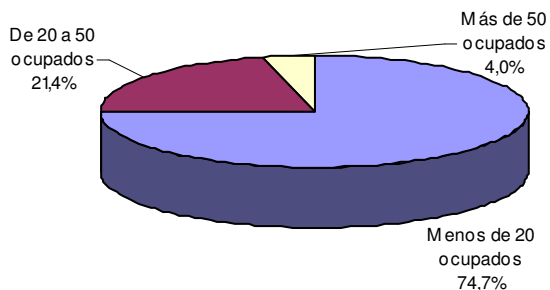

Productividad y salario medio según nivel de empleo

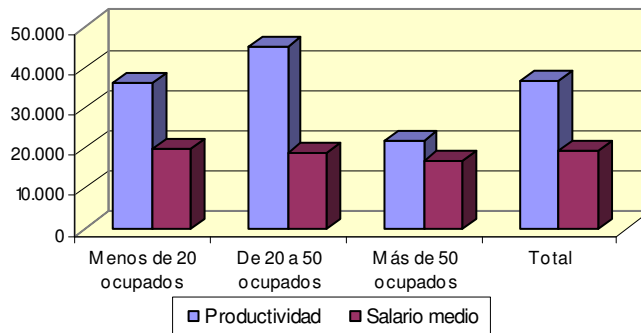

Distribución de los ingresos de explotación según nivel de empleo

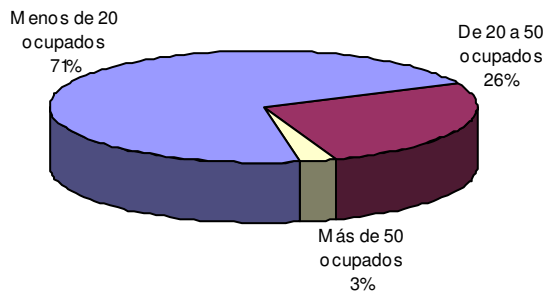

Distribución de los gastos de explotación según nivel de empleo

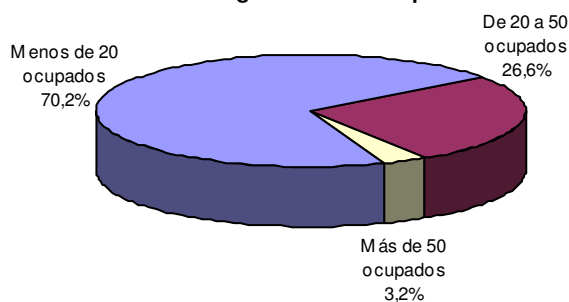

Distribución de los gastos de explotación

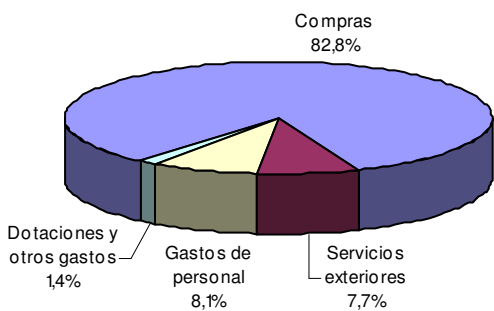

Distribución de los gastos de personal

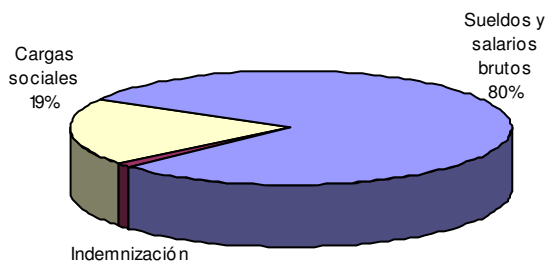

Destino geográfico de las ventas

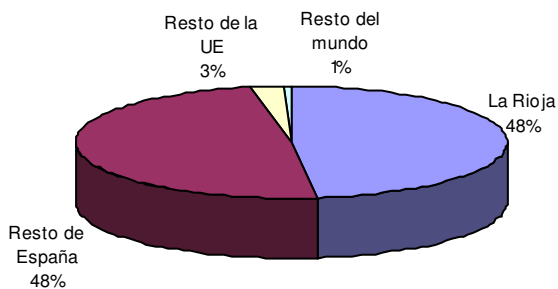

Origen geográfico de las compras

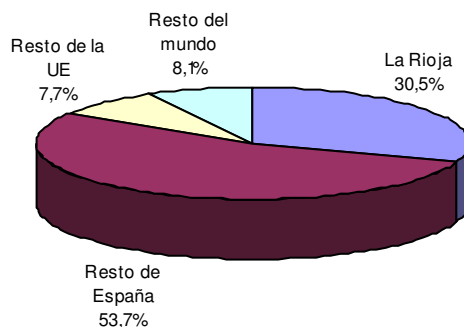

4.9 COMERCIO AL POR MAYOR (CNAE 51). AÑO 2006 (Continuación)

4.9.2 RESULTADOS SEGUN NATURALEZA JURIDICA

MACROMAGNITUDES (miles de €) Y COEFICIENTES ANALÍTICOS

MACROMAGNITUDES	Forma jurídica			
	Sociedad Anónima	Sociedad Limitada	Otras formas	Total
Número de empresas	119	750	874	1.743
Producción a precios básicos	127.291	235.678	68.501	431.470
Consumos intermedios a precios de adquisición	60.175	98.032	25.911	184.117
Valor añadido bruto a precios básicos	67.117	137.646	42.590	247.353
Valor añadido bruto a coste de los factores	66.464	137.040	43.625	247.129
Remuneración de los asalariados	40.121	83.265	12.634	136.020
Sueldos y salarios	31.199	67.661	9.652	108.512
Cotizaciones sociales	8.922	15.604	2.982	27.507
Otros impuestos sobre la producción	736	856	444	2.037
Otras subvenciones sobre la producción	84	250	1.479	1.813
Excedente bruto de explotación	26.343	53.774	30.991	111.109
Personal ocupado.Medía anual	1.559	3.555	1.583	6.698
Personal remunerado.Medía anual	1.546	3.379	663	5.588

COEFICIENTES ANALÍTICOS	Forma jurídica			
	Sociedad Anónima	Sociedad Limitada	Otras formas	Total
Tasa de Valor añadido (VABpb / Producción)	52,73	58,40	62,17	57,33
Tasa de Gastos de personal (Gastos de personal / VABcf)	60,36	60,76	28,96	55,04
Productividad (VABcf / Empleo ocupado)	42.623	38.543	27.563	36.898
Salario medio (Sueldos y salarios / Empleo asalariado)	20.179	20.024	14.559	19.418
Tasa de salarización (Empleo asalariado / Empleo ocupado)	99,15	95,04	41,89	83,44

RESULTADOS DE EXPLOTACIÓN (miles de €)

INGRESOS DE EXPLOTACIÓN, FINANCIEROS Y EXTRAORDINARIOS	Forma jurídica			
	Sociedad Anónima	Sociedad Limitada	Otras formas	Total
Ingresos de explotación	607.414	903.895	271.471	1.782.780
Total del importe de la cifra de negocios	595.717	877.336	265.577	1.738.630
Otros ingresos de explotación	11.697	26.559	5.894	44.150
Ingresos financieros	2.603	2.668	292	5.563
Beneficios procedentes del inmovilizado e ingresos excepcionales	1.110	2.301	658	4.069

DESTINO GEOGRÁFICO DE LAS VENTAS	Forma jurídica			
	Sociedad Anónima	Sociedad Limitada	Otras formas	Total
Total del importe de la cifra de negocios	595.717	877.336	265.577	1.738.630
España	558.811	864.573	261.716	1.685.100
Misma Comunidad Autónoma	235.992	401.348	199.726	837.067
Resto de España	322.819	463.224	61.990	848.033
Resto de la Unión Europea	32.062	10.444	1.009	43.515
Resto del mundo	4.843	2.320	2.853	10.015

.../...

RESULTADOS DE EXPLOTACIÓN (miles de €). (Continuación)

GASTOS DE EXPLOTACIÓN, FINANCIEROS Y EXTRAORDINARIOS	Forma jurídica			Total
	Sociedad Anónima	Sociedad Limitada	Otras formas	
Gastos de explotación	591.345	846.695	241.758	1.679.799
Compras	499.490	685.265	206.764	1.391.518
Servicios exteriores	41.829	67.491	19.382	128.702
Gastos de personal	40.121	83.265	12.634	136.020
Dotaciones a la amortización	6.825	7.450	2.077	16.352
Dotaciones a las provisiones	2.605	2.039	237	4.881
Otros gastos de gestión	476	1.186	664	2.326
Gastos financieros	4.188	8.437	1.175	13.801
Pérdidas procedentes del inmovilizado y gastos excepcionales	819	830	282	1.930

ORIGEN GEOGRÁFICO DE LAS COMPRAS Y GASTOS	Forma jurídica			Total
	Sociedad Anónima	Sociedad Limitada	Otras formas	
Total compras	499.490	685.265	206.764	1.391.518
España	407.274	565.516	198.203	1.170.993
Misma Comunidad Autónoma	132.662	176.571	115.084	424.318
Resto de España	274.611	388.945	83.119	746.675
Resto de la Unión Europea	51.278	53.764	2.225	107.267
Resto del mundo	40.938	65.985	6.336	113.258
Total servicios exteriores	41.829	67.491	19.382	128.702
España	41.419	65.170	19.242	125.831
Resto de la Unión Europea	394	1.035	104	1.533
Resto del mundo	16	1.286	36	1.338

GASTOS DE PERSONAL, IMPUESTOS Y VARIACIÓN DE EXISTENCIAS	Forma jurídica			Total
	Sociedad Anónima	Sociedad Limitada	Otras formas	
Total gastos de personal	40.121	83.265	12.634	136.020
Sueldos y salarios brutos	31.199	67.661	9.652	108.512
Indemnizaciones	419	949	73	1.441
Cotizaciones a la Seguridad Social a cargo de la empresa	8.036	13.440	2.828	24.304
Aportaciones a sistemas complementarios de pensiones	76	172	6	254
Otros gastos sociales	390	1.042	76	1.508
Total IVA repercutido	78.617	116.127	13.516	208.261
Total IVA soportado y deducible	60.770	99.581	14.170	174.521
Total IVA liquidado	22	255	0	278
Impuestos especiales	54.345	1.560	238	56.143
IAE, IBI, impuesto sobre vehículos de tracción mecánica,...	736	856	444	2.037

OPERACIONES DE CAPITAL	Forma jurídica			Total
	Sociedad Anónima	Sociedad Limitada	Otras formas	
Total adquisición y mejora de inmovilizado	17.185	36.624	5.567	59.375
Inversión bruta en bienes materiales	16.033	31.650	5.156	52.839
Inversión bruta en bienes inmateriales	245	572	65	882
Inversión bruta en activos materiales mediante leasing	907	4.402	346	5.655
Total ventas de inmovilizado	731	1.416	237	2.384
Ventas de inmovilizado material	706	1.407	237	2.349
Ventas de inmovilizado inmaterial	25	9	0	34

Fuente: Encuesta de Servicios. INE. Elaboración propia.

4.9.2 RESULTADOS SEGÚN NATURALEZA JURÍDICA (Gráficos)

Distribución del Valor Añadido Bruto a precios básicos según forma jurídica

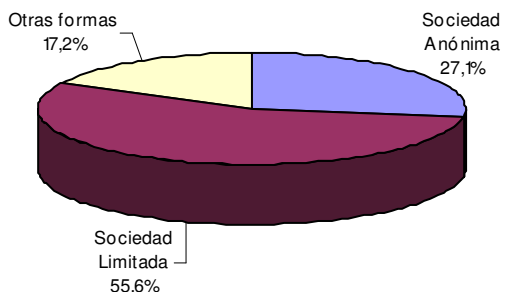

Productividad y salario medio según forma jurídica

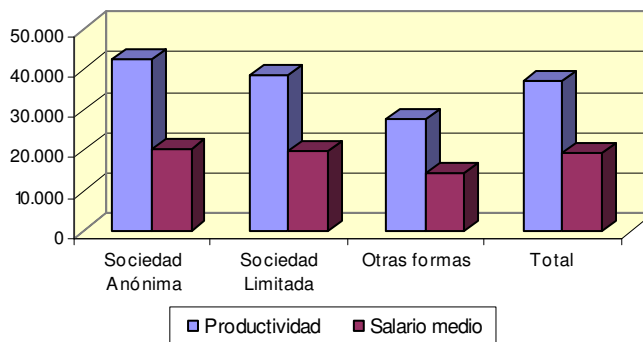

Distribución de los ingresos de explotación según forma jurídica

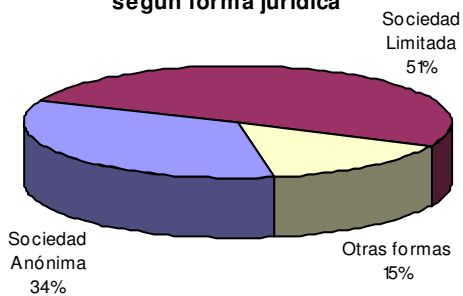

Distribución de los gastos de explotación según forma jurídica

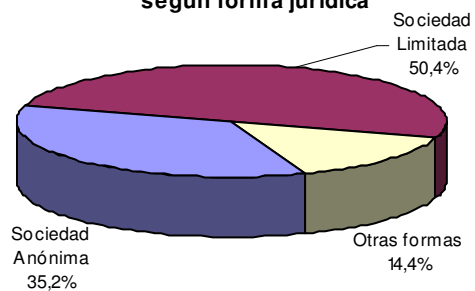

4.10 COMERCIO AL POR MENOR Y REPARACIONES (CNAE 52). AÑO 2006

4.10.1 RESULTADOS SEGÚN NIVEL DE EMPLEO

MACROMAGNITUDES (miles de €) Y COEFICIENTES ANALÍTICOS

MACROMAGNITUDES	Empleo medio anual			
	Menos de 20 ocupados	De 20 a 50 ocupados	Más de 50 ocupados	Total
Número de empresas	3.738	14	13	3.765
Producción a precios básicos	265.136	26.776	141.764	433.677
Consumos intermedios a precios de adquisición	79.570	9.672	48.710	137.952
Valor añadido bruto a precios básicos	185.567	17.104	93.054	295.725
Valor añadido bruto a coste de los factores	185.413	17.019	91.748	294.180
Remuneración de los asalariados	84.797	9.187	50.734	144.719
Sueldos y salarios	66.575	7.050	38.225	111.850
Cotizaciones sociales	18.222	2.137	12.510	32.869
Otros impuestos sobre la producción	896	97	1.429	2.422
Otras subvenciones sobre la producción	743	12	122	877
Excedente bruto de explotación	100.616	7.832	41.014	149.461
Personal ocupado.Medía anual	8.261	396	2.175	10.833
Personal remunerado.Medía anual	4.564	396	2.175	7.136

COEFICIENTES ANALÍTICOS	Empleo medio anual			
	Menos de 20 ocupados	De 20 a 50 ocupados	Más de 50 ocupados	Total
Tasa de Valor añadido (VABpb / Producción)	69,99	63,88	65,64	68,19
Tasa de Gastos de personal (Gastos de personal / VABcf)	45,73	53,98	55,30	49,19
Productividad (VABcf / Empleo ocupado)	22.444	42.957	42.176	27.157
Salario medio (Sueldos y salarios / Empleo asalariado)	14.587	17.795	17.572	15.675
Tasa de salarización (Empleo asalariado / Empleo ocupado)	55,25	100,00	100,00	65,87

RESULTADOS DE EXPLOTACIÓN (miles de €)

INGRESOS DE EXPLOTACIÓN, FINANCIEROS Y EXTRAORDINARIOS	Empleo medio anual			
	Menos de 20 ocupados	De 20 a 50 ocupados	Más de 50 ocupados	Total
Ingresos de explotación	830.278	77.894	562.996	1.471.168
Total del importe de la cifra de negocios	821.847	70.194	548.303	1.440.343
Otros ingresos de explotación	8.432	7.700	14.693	30.825
Ingresos financieros	167	132	439	738
Beneficios procedentes del inmovilizado e ingresos excepcionales	1.465	524	4.419	6.408

DESTINO GEOGRÁFICO DE LAS VENTAS	Empleo medio anual			
	Menos de 20 ocupados	De 20 a 50 ocupados	Más de 50 ocupados	Total
Total del importe de la cifra de negocios	821.847	70.194	548.303	1.440.343
España	819.245	59.367	546.257	1.424.870
Misma Comunidad Autónoma	743.931	42.456	287.576	1.073.963
Resto de España	75.314	16.912	258.682	350.908
Resto de la Unión Europea	1.742	7.224	2.046	11.012
Resto del mundo	859	3.602	0	4.461

.../...

RESULTADOS DE EXPLOTACIÓN (miles de €). (Continuación)

GASTOS DE EXPLOTACIÓN, FINANCIEROS Y EXTRAORDINARIOS	Empleo medio anual			
	Menos de 20 ocupados	De 20 a 50 ocupados	Más de 50 ocupados	Total
Gastos de explotación	736.995	64.987	526.714	1.328.696
Compras	579.282	47.844	423.153	1.050.279
Servicios exteriores	64.659	7.117	47.158	118.934
Gastos de personal	84.797	9.187	50.734	144.719
Dotaciones a la amortización	5.519	528	2.886	8.933
Dotaciones a las provisiones	699	292	1.922	2.913
Otros gastos de gestión	2.039	19	860	2.918
Gastos financieros	4.054	329	6.544	10.927
Pérdidas procedentes del inmovilizado y gastos excepcionales	466	337	874	1.676

ORIGEN GEOGRÁFICO DE LAS COMPRAS Y GASTOS	Empleo medio anual			
	Menos de 20 ocupados	De 20 a 50 ocupados	Más de 50 ocupados	Total
Total compras	579.282	47.844	423.153	1.050.279
España	553.771	35.960	388.436	978.167
Misma Comunidad Autónoma	409.139	13.763	174.615	597.517
Resto de España	144.631	22.197	213.821	380.650
Resto de la Unión Europea	16.983	6.020	24.860	47.864
Resto del mundo	8.528	5.863	9.857	24.249
Total servicios exteriores	64.659	7.117	47.158	118.934
España	63.922	7.115	45.569	116.606
Resto de la Unión Europea	533	3	1.354	1.890
Resto del mundo	204	0	235	439

GASTOS DE PERSONAL, IMPUESTOS Y VARIACIÓN DE EXISTENCIAS	Empleo medio anual			
	Menos de 20 ocupados	De 20 a 50 ocupados	Más de 50 ocupados	Total
Total gastos de personal	84.797	9.187	50.734	144.719
Sueldos y salarios brutos	66.575	7.050	38.225	111.850
Indemnizaciones	389	73	215	678
Cotizaciones a la Seguridad Social a cargo de la empresa	17.459	1.881	11.673	31.014
Aportaciones a sistemas complementarios de pensiones	42	0	0	42
Otros gastos sociales	331	183	621	1.134
Total IVA repercutido	54.723	6.780	50.343	111.846
Total IVA soportado y deducible	43.472	5.316	42.828	91.616
Total IVA liquidado	713	0	0	713
Impuestos especiales	786	3	417	1.206
IAE, IBI, impuesto sobre vehículos de tracción mecánica,...	896	97	1.429	2.422

OPERACIONES DE CAPITAL	Empleo medio anual			
	Menos de 20 ocupados	De 20 a 50 ocupados	Más de 50 ocupados	Total
Total adquisición y mejora de inmovilizado	16.239	277	4.973	21.489
Inversión bruta en bienes materiales	14.884	167	3.291	18.342
Inversión bruta en bienes inmateriales	644	71	1.661	2.376
Inversión bruta en activos materiales mediante leasing	710	40	21	771
Total ventas de inmovilizado	237	497	798	1.532
Ventas de inmovilizado material	224	485	425	1.134
Ventas de inmovilizado inmaterial	12	12	373	397

Fuente: Encuesta de Servicios. INE. Elaboración propia.

4.10.1 RESULTADOS SEGÚN NIVEL DE EMPLEO (Gráficos)

Distribución del Valor Añadido Bruto a precios básicos según nivel de empleo

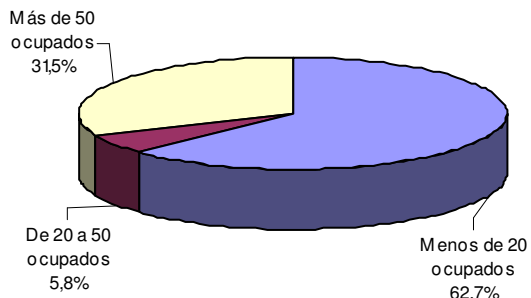

Productividad y salario medio según nivel de empleo

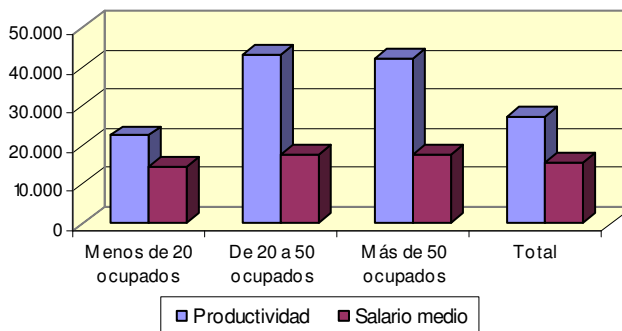

Distribución de los ingresos de explotación según nivel de empleo

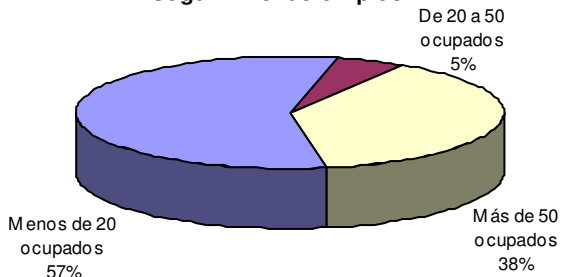

Distribución de los gastos de explotación según nivel de empleo

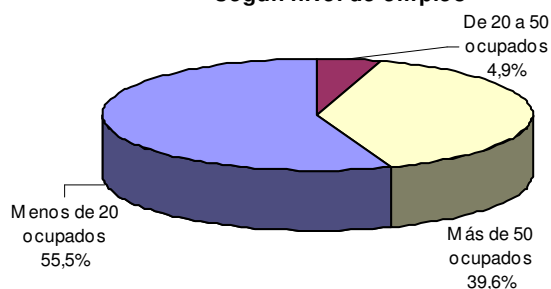

Distribución de los gastos de explotación

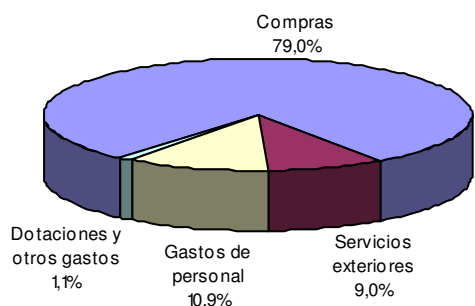

Distribución de los gastos de personal

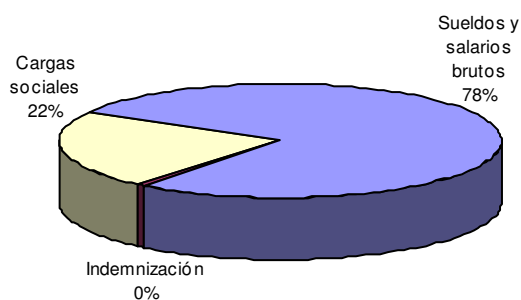

Destino geográfico de las ventas

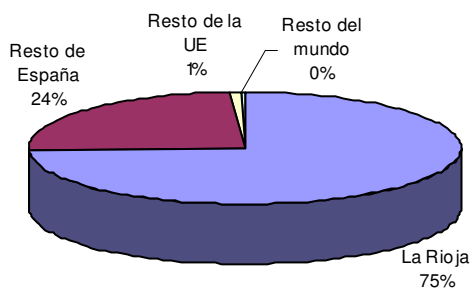

Origen geográfico de las compras

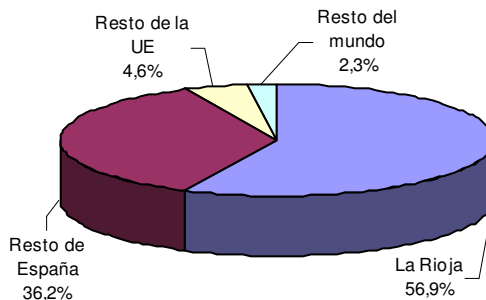

4.10 COMERCIO AL POR MENOR Y REPARACIONES (CNAE 52). AÑO 2006 (Continuación)

4.10.2 RESULTADOS SEGÚN NATURALEZA JURÍDICA

MACROMAGNITUDES (miles de €) Y COEFICIENTES ANALÍTICOS

MACROMAGNITUDES	Forma jurídica			
	Sociedad Anónima	Sociedad Limitada	Otras formas	Total
Número de empresas	114	615	3.037	3.765
Producción a precios básicos	149.401	102.952	181.324	433.677
Consumos intermedios a precios de adquisición	50.864	37.374	49.714	137.952
Valor añadido bruto a precios básicos	98.537	65.578	131.610	295.725
Valor añadido bruto a coste de los factores	97.576	65.544	131.061	294.180
Remuneración de los asalariados	61.517	42.952	40.250	144.719
Sueldos y salarios	47.017	34.607	30.226	111.850
Cotizaciones sociales	14.500	8.345	10.024	32.869
Otros impuestos sobre la producción	1.058	363	1.001	2.422
Otras subvenciones sobre la producción	97	329	452	877
Excedente bruto de explotación	36.059	22.592	90.810	149.461
Personal ocupado.Medía anual	2.555	2.446	5.831	10.833
Personal remunerado.Medía anual	2.555	2.118	2.463	7.136

COEFICIENTES ANALÍTICOS	Forma jurídica			
	Sociedad Anónima	Sociedad Limitada	Otras formas	Total
Tasa de Valor añadido (VABpb / Producción)	65,96	63,70	72,58	68,19
Tasa de Gastos de personal (Gastos de personal / VABcf)	63,05	65,53	30,71	49,19
Productividad (VABcf / Empleo ocupado)	38.188	26.794	22.476	27.157
Salario medio (Sueldos y salarios / Empleo asalariado)	18.401	16.340	12.274	15.675
Tasa de salarización (Empleo asalariado / Empleo ocupado)	100,00	86,58	42,23	65,87

RESULTADOS DE EXPLOTACIÓN (miles de €)

INGRESOS DE EXPLOTACIÓN, FINANCIEROS Y EXTRAORDINARIOS	Forma jurídica			
	Sociedad Anónima	Sociedad Limitada	Otras formas	Total
Ingresos de explotación	531.672	330.928	608.569	1.471.168
Total del importe de la cifra de negocios	525.780	319.701	594.862	1.440.343
Otros ingresos de explotación	5.891	11.226	13.707	30.825
Ingresos financieros	2.174	1.107	3.127	6.408
Beneficios procedentes del inmovilizado e ingresos excepcionales	1.369	1.139	394	2.901

DESTINO GEOGRÁFICO DE LAS VENTAS	Forma jurídica			
	Sociedad Anónima	Sociedad Limitada	Otras formas	Total
Total del importe de la cifra de negocios	525.780	319.701	594.862	1.440.343
España	511.259	318.749	594.862	1.424.870
Misma Comunidad Autónoma	250.288	262.940	560.734	1.073.963
Resto de España	260.971	55.809	34.128	350.908
Resto de la Unión Europea	10.304	708	0	11.012
Resto del mundo	4.217	245	0	4.461

.../...

RESULTADOS DE EXPLOTACIÓN (miles de €). (Continuación)

GASTOS DE EXPLOTACIÓN, FINANCIEROS Y EXTRAORDINARIOS	Forma jurídica			Total
	Sociedad Anónima	Sociedad Limitada	Otras formas	
Gastos de explotación	501.929	306.092	520.676	1.328.696
Compras	388.904	228.911	432.465	1.050.279
Servicios exteriores	47.327	29.843	41.763	118.934
Gastos de personal	61.517	42.952	40.250	144.719
Dotaciones a la amortización	1.768	3.504	3.661	8.933
Dotaciones a las provisiones	2.270	417	226	2.913
Otros gastos de gestión	144	465	2.309	2.918
Gastos financieros	2.380	2.436	6.111	10.927
Pérdidas procedentes del inmovilizado y gastos excepcionales	1.107	435	135	1.676

ORIGEN GEOGRÁFICO DE LAS COMPRAS Y GASTOS	Forma jurídica			Total
	Sociedad Anónima	Sociedad Limitada	Otras formas	
Total compras	388.904	228.911	432.465	1.050.279
España	345.537	212.344	420.286	978.167
Misma Comunidad Autónoma	112.834	95.269	389.414	597.517
Resto de España	232.703	117.075	30.873	380.650
Resto de la Unión Europea	31.237	12.235	4.392	47.864
Resto del mundo	12.130	4.332	7.787	24.249
Total servicios exteriores	47.327	29.843	41.763	118.934
España	45.383	29.460	41.763	116.606
Resto de la Unión Europea	1.521	369	0	1.890
Resto del mundo	424	15	0	439

GASTOS DE PERSONAL, IMPUESTOS Y VARIACIÓN DE EXISTENCIAS	Forma jurídica			Total
	Sociedad Anónima	Sociedad Limitada	Otras formas	
Total gastos de personal	61.517	42.952	40.250	144.719
Sueldos y salarios brutos	47.017	34.607	30.226	111.850
Indemnizaciones	343	179	156	678
Cotizaciones a la Seguridad Social a cargo de la empresa	13.594	7.879	9.541	31.014
Aportaciones a sistemas complementarios de pensiones	11	10	21	42
Otros gastos sociales	552	276	307	1.134
Total IVA repercutido	48.450	46.393	17.003	111.846
Total IVA soportado y deducible	39.744	37.577	14.294	91.616
Total IVA liquidado	0	0	713	713
Impuestos especiales	432	202	573	1.206
IAE, IBI, impuesto sobre vehículos de tracción mecánica,...	1.058	363	1.001	2.422

OPERACIONES DE CAPITAL	Forma jurídica			Total
	Sociedad Anónima	Sociedad Limitada	Otras formas	
Total adquisición y mejora de inmovilizado	2.602	11.074	7.813	21.489
Inversión bruta en bienes materiales	1.732	9.422	7.188	18.342
Inversión bruta en bienes inmateriales	722	1.146	508	2.376
Inversión bruta en activos materiales mediante leasing	148	507	117	771
Total ventas de inmovilizado	385	640	507	1.532
Ventas de inmovilizado material	6	622	507	1.134
Ventas de inmovilizado inmaterial	379	18	0	397

Fuente: Encuesta de Servicios. INE. Elaboración propia.

4.10.2 RESULTADOS SEGÚN NATURALEZA JURÍDICA (Gráficos)

Distribución del Valor Añadido Bruto a precios básicos según forma jurídica

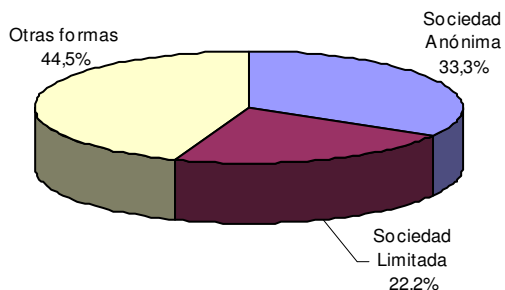

Productividad y salario medio según forma jurídica

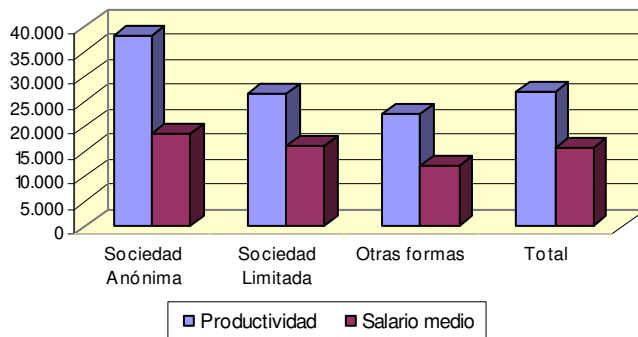

Distribución de los ingresos de explotación según forma jurídica

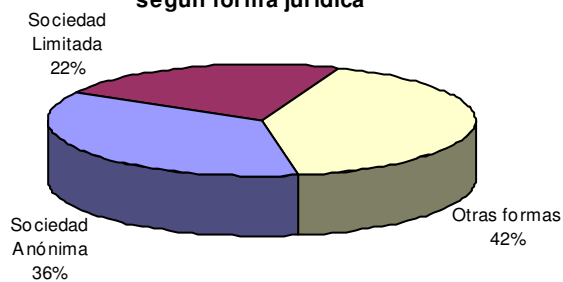

Distribución de los gastos de explotación según forma jurídica

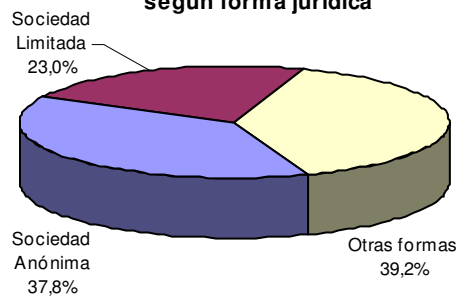

4.11 TURISMO (CNAE 55 y 63.3). AÑO 2006

4.11.1 RESULTADOS SEGUN NIVEL DE EMPLEO

MACROMAGNITUDES (miles de €) Y COEFICIENTES ANALÍTICOS

MACROMAGNITUDES	Empleo medio anual			
	Menos de 20 ocupados	De 20 a 50 ocupados	Más de 50 ocupados	Total
Número de empresas	2.064	27	9	2.099
Producción a precios básicos	274.945	45.896	54.591	375.432
Consumos intermedios a precios de adquisición	170.381	24.511	25.015	219.907
Valor añadido bruto a precios básicos	104.563	21.385	29.576	155.524
Valor añadido bruto a coste de los factores	104.496	21.063	29.479	155.038
Remuneración de los asalariados	62.069	15.511	23.298	100.878
Sueldos y salarios	48.427	11.924	18.028	78.379
Cotizaciones sociales	13.643	3.587	5.269	22.499
Otros impuestos sobre la producción	466	334	126	925
Otras subvenciones sobre la producción	398	12	28	438
Excedente bruto de explotación	42.426	5.552	6.181	54.160
Personal ocupado.Medía anual	6.290	854	1.407	8.551
Personal remunerado.Medía anual	3.943	848	1.407	6.198

COEFICIENTES ANALÍTICOS	Empleo medio anual			
	Menos de 20 ocupados	De 20 a 50 ocupados	Más de 50 ocupados	Total
Tasa de Valor añadido (VABpb / Producción)	38,03	46,59	54,18	41,43
Tasa de Gastos de personal (Gastos de personal / VABcf)	59,40	73,64	79,03	65,07
Productividad (VABcf / Empleo ocupado)	16.613	24.670	20.953	18.132
Salario medio (Sueldos y salarios / Empleo asalariado)	12.282	14.064	12.814	12.647
Tasa de salarización (Empleo asalariado / Empleo ocupado)	62,69	99,30	100,00	72,48

RESULTADOS DE EXPLOTACIÓN (miles de €)

INGRESOS DE EXPLOTACIÓN, FINANCIEROS Y EXTRAORDINARIOS	Empleo medio anual			
	Menos de 20 ocupados	De 20 a 50 ocupados	Más de 50 ocupados	Total
Ingresos de explotación	310.990	47.164	54.864	413.018
Total del importe de la cifra de negocios	308.573	46.817	53.153	408.543
Otros ingresos de explotación	2.417	348	1.711	4.476
Ingresos financieros	30	1	243	274
Beneficios procedentes del inmovilizado e ingresos excepcionales	391	120	525	1.036

DESTINO GEOGRÁFICO DE LAS VENTAS	Empleo medio anual			
	Menos de 20 ocupados	De 20 a 50 ocupados	Más de 50 ocupados	Total
Total del importe de la cifra de negocios	308.573	46.817	53.153	408.543
España	297.623	43.222	50.973	391.818
Misma Comunidad Autónoma	258.798	29.343	14.222	302.364
Resto de España	38.825	13.879	36.751	89.454
Resto de la Unión Europea	6.268	2.434	2.178	10.881
Resto del mundo	4.681	1.160	2	5.843

.../...

RESULTADOS DE EXPLOTACIÓN (miles de €). (Continuación)

GASTOS DE EXPLOTACIÓN, FINANCIEROS Y EXTRAORDINARIOS	Empleo medio anual			
	Menos de 20 ocupados	De 20 a 50 ocupados	Más de 50 ocupados	Total
Gastos de explotación	275.266	43.232	51.562	370.061
Compras	163.534	13.814	13.024	190.371
Servicios exteriores	43.438	11.979	12.073	67.490
Gastos de personal	62.069	15.511	23.298	100.878
Dotaciones a la amortización	5.376	1.800	2.331	9.508
Dotaciones a las provisiones	147	128	710	985
Otros gastos de gestión	701	1	126	829
Gastos financieros	2.127	964	2.171	5.262
Pérdidas procedentes del inmovilizado y gastos excepcionales	231	101	305	637

ORIGEN GEOGRÁFICO DE LAS COMPRAS Y GASTOS	Empleo medio anual			
	Menos de 20 ocupados	De 20 a 50 ocupados	Más de 50 ocupados	Total
Total compras	163.534	13.814	13.024	190.371
España	159.947	13.759	12.866	186.572
Misma Comunidad Autónoma	123.866	9.845	5.840	139.552
Resto de España	36.081	3.913	7.026	47.020
Resto de la Unión Europea	2.442	42	158	2.641
Resto del mundo	1.145	12	0	1.157
Total servicios exteriores	43.438	11.979	12.073	67.490
España	43.263	11.955	12.073	67.291
Resto de la Unión Europea	86	24	0	111
Resto del mundo	89	0	0	89

GASTOS DE PERSONAL, IMPUESTOS Y VARIACIÓN DE EXISTENCIAS	Empleo medio anual			
	Menos de 20 ocupados	De 20 a 50 ocupados	Más de 50 ocupados	Total
Total gastos de personal	62.069	15.511	23.298	100.878
Sueldos y salarios brutos	48.427	11.924	18.028	78.379
Indemnizaciones	187	115	221	523
Cotizaciones a la Seguridad Social a cargo de la empresa	13.192	3.310	4.846	21.348
Aportaciones a sistemas complementarios de pensiones	19	3	31	54
Otros gastos sociales	244	159	172	574
Total IVA repercutido	9.623	3.108	4.037	16.768
Total IVA soportado y deducible	10.991	3.380	3.229	17.600
Total IVA liquidado	479	0	0	479
Impuestos especiales	56	6	38	100
IAE, IBI, impuesto sobre vehículos de tracción mecánica,...	466	334	126	925

OPERACIONES DE CAPITAL	Empleo medio anual			
	Menos de 20 ocupados	De 20 a 50 ocupados	Más de 50 ocupados	Total
Total adquisición y mejora de inmovilizado	16.617	5.853	7.434	29.903
Inversión bruta en bienes materiales	11.234	4.960	5.484	21.678
Inversión bruta en bienes inmateriales	5.074	327	219	5.619
Inversión bruta en activos materiales mediante leasing	309	566	1.731	2.606
Total ventas de inmovilizado	49	765	559	1.372
Ventas de inmovilizado material	33	757	559	1.349
Ventas de inmovilizado inmaterial	16	7	0	23

Fuente: Encuesta de Servicios. INE. Elaboración propia.

4.11.1 RESULTADOS SEGÚN NIVEL DE EMPLEO (Gráficos)

Distribución del Valor Añadido Bruto a precios básicos según nivel de empleo

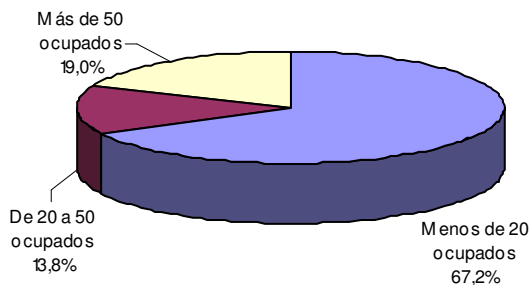

Productividad y salario medio según nivel de empleo

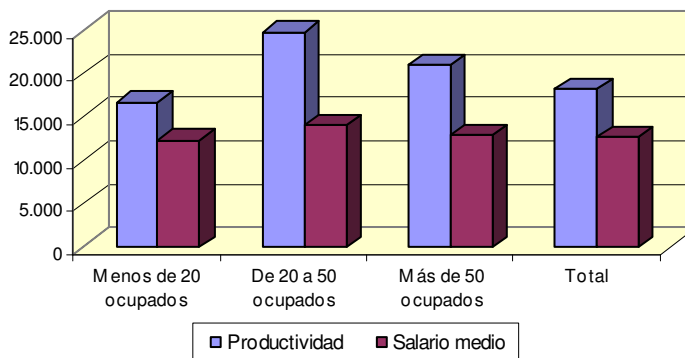

Distribución de los ingresos de explotación según nivel de empleo

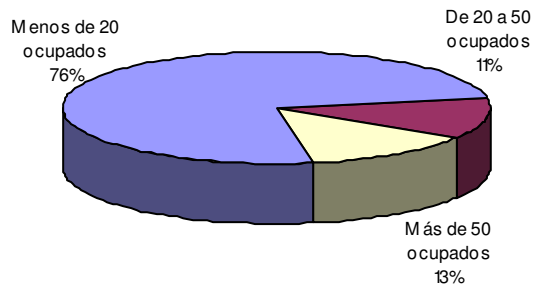

Distribución de los gastos de explotación según nivel de empleo

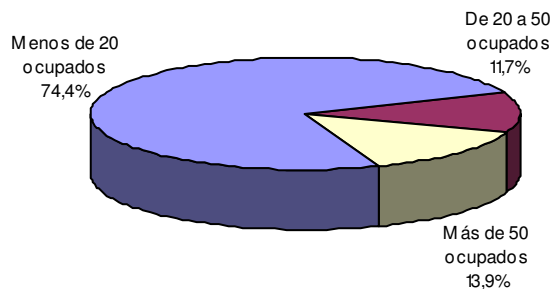

Distribución de los gastos de explotación

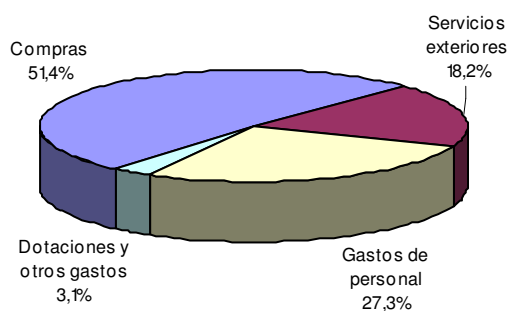

Distribución de los gastos de personal

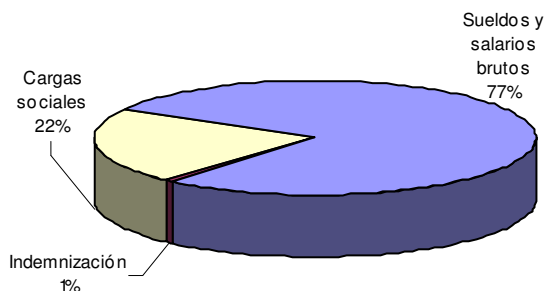

Destino geográfico de las ventas

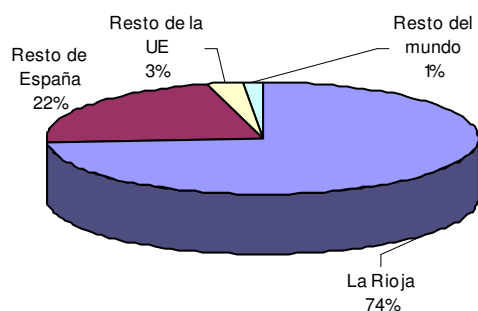

Origen geográfico de las compras

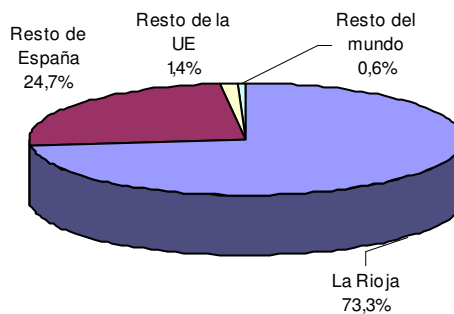

4.11 TURISMO (CNAE 55 y 63.3). AÑO 2006 (Continuación)

4.11.2 RESULTADOS SEGUN NATURALEZA JURIDICA

MACROMAGNITUDES (miles de €) Y COEFICIENTES ANALÍTICOS

MACROMAGNITUDES	Forma jurídica			
	Sociedad Anónima	Sociedad Limitada	Otras formas	Total
Número de empresas	44	331	1.724	2.099
Producción a precios básicos	88.834	112.092	174.506	375.432
Consumos intermedios a precios de adquisición	46.866	65.420	107.621	219.907
Valor añadido bruto a precios básicos	41.968	46.672	66.884	155.524
Valor añadido bruto a coste de los factores	41.666	46.475	66.897	155.038
Remuneración de los asalariados	32.622	39.326	28.929	100.878
Sueldos y salarios	25.127	31.420	21.832	78.379
Cotizaciones sociales	7.495	7.906	7.098	22.499
Otros impuestos sobre la producción	335	348	242	925
Otras subvenciones sobre la producción	33	151	254	438
Excedente bruto de explotación	9.044	7.149	37.967	54.160
Personal ocupado.Medía anual	1.692	2.502	4.356	8.551
Personal remunerado.Medía anual	1.682	2.339	2.177	6.198

COEFICIENTES ANALÍTICOS	Forma jurídica			
	Sociedad Anónima	Sociedad Limitada	Otras formas	Total
Tasa de Valor añadido (VABpb / Producción)	47,24	41,64	38,33	41,43
Tasa de Gastos de personal (Gastos de personal / VABcf)	78,29	84,62	43,24	65,07
Productividad (VABcf / Empleo ocupado)	24.629	18.572	15.356	18.132
Salario medio (Sueldos y salarios / Empleo asalariado)	14.941	13.434	10.028	12.647
Tasa de salarización (Empleo asalariado / Empleo ocupado)	99,41	93,46	49,97	72,48

RESULTADOS DE EXPLOTACIÓN (miles de €)

INGRESOS DE EXPLOTACIÓN, FINANCIEROS Y EXTRAORDINARIOS	Forma jurídica			
	Sociedad Anónima	Sociedad Limitada	Otras formas	Total
Ingresos de explotación	116.664	118.048	178.306	413.018
Total del importe de la cifra de negocios	113.970	116.758	177.815	408.543
Otros ingresos de explotación	2.694	1.290	491	4.476
Ingresos financieros	855	142	40	1.036
Beneficios procedentes del inmovilizado e ingresos excepcionales	1.308	211	0	1.520

DESTINO GEOGRÁFICO DE LAS VENTAS	Forma jurídica			
	Sociedad Anónima	Sociedad Limitada	Otras formas	Total
Total del importe de la cifra de negocios	113.970	116.758	177.815	408.543
España	100.551	113.452	177.815	391.818
Misma Comunidad Autónoma	33.559	92.508	176.297	302.364
Resto de España	66.992	20.944	1.518	89.454
Resto de la Unión Europea	9.061	1.820	0	10.881
Resto del mundo	4.357	1.486	0	5.843

.../...

RESULTADOS DE EXPLOTACIÓN (miles de €). (Continuación)

GASTOS DE EXPLOTACIÓN, FINANCIEROS Y EXTRAORDINARIOS	Forma jurídica			Total
	Sociedad Anónima	Sociedad Limitada	Otras formas	
Gastos de explotación	110.943	116.238	142.879	370.061
Compras	53.128	50.294	86.949	190.371
Servicios exteriores	21.209	22.031	24.250	67.490
Gastos de personal	32.622	39.326	28.929	100.878
Dotaciones a la amortización	2.903	4.372	2.233	9.508
Dotaciones a las provisiones	939	46	1	985
Otros gastos de gestión	143	168	518	829
Gastos financieros	2.326	2.328	608	5.262
Pérdidas procedentes del inmovilizado y gastos excepcionales	421	193	23	637

ORIGEN GEOGRÁFICO DE LAS COMPRAS Y GASTOS	Forma jurídica			Total
	Sociedad Anónima	Sociedad Limitada	Otras formas	
Total compras	53.128	50.294	86.949	190.371
España	50.790	48.833	86.949	186.572
Misma Comunidad Autónoma	15.487	38.530	85.535	139.552
Resto de España	35.303	10.303	1.414	47.020
Resto de la Unión Europea	1.841	801	0	2.641
Resto del mundo	497	660	0	1.157
Total servicios exteriores	21.209	22.031	24.250	67.490
España	21.089	21.951	24.250	67.291
Resto de la Unión Europea	36	74	0	111
Resto del mundo	83	6	0	89

GASTOS DE PERSONAL, IMPUESTOS Y VARIACIÓN DE EXISTENCIAS	Forma jurídica			Total
	Sociedad Anónima	Sociedad Limitada	Otras formas	
Total gastos de personal	32.622	39.326	28.929	100.878
Sueldos y salarios brutos	25.127	31.420	21.832	78.379
Indemnizaciones	329	124	70	523
Cotizaciones a la Seguridad Social a cargo de la empresa	6.698	7.711	6.939	21.348
Aportaciones a sistemas complementarios de pensiones	32	8	14	54
Otros gastos sociales	436	62	76	574
Total IVA repercutido	5.705	8.348	2.716	16.768
Total IVA soportado y deducible	5.375	9.550	2.675	17.600
Total IVA liquidado	358	21	99	479
Impuestos especiales	38	60	2	100
IAE, IBI, impuesto sobre vehículos de tracción mecánica,...	335	348	242	925

OPERACIONES DE CAPITAL	Forma jurídica			Total
	Sociedad Anónima	Sociedad Limitada	Otras formas	
Total adquisición y mejora de inmovilizado	8.534	16.869	4.500	29.903
Inversión bruta en bienes materiales	6.371	11.633	3.674	21.678
Inversión bruta en bienes inmateriales	286	4.507	826	5.619
Inversión bruta en activos materiales mediante leasing	1.877	729	0	2.606
Total ventas de inmovilizado	1.352	20	0	1.372
Ventas de inmovilizado material	1.345	5	0	1.349
Ventas de inmovilizado inmaterial	8	16	0	23

Fuente: Encuesta de Servicios. INE. Elaboración propia.

4.11.2 RESULTADOS SEGÚN NATURALEZA JURÍDICA (Gráficos)

Distribución del Valor Añadido Bruto a precios básicos según forma jurídica

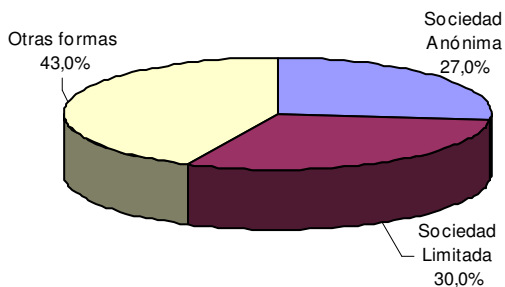

Productividad y salario medio según forma jurídica

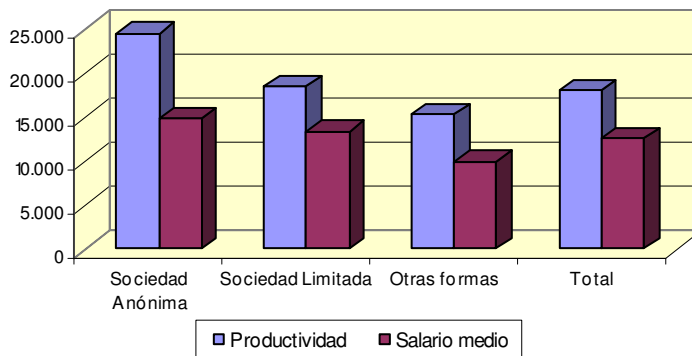

Distribución de los ingresos de explotación según forma jurídica

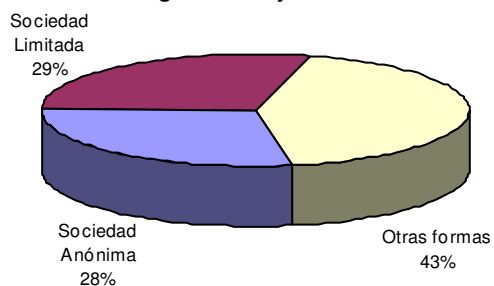

Distribución de los gastos de explotación según forma jurídica

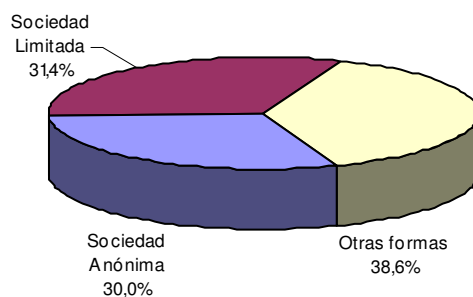

4.12 HOSTELERÍA (CNAE 55). AÑO 2006

4.12.1 RESULTADOS SEGUN NIVEL DE EMPLEO

MACROMAGNITUDES (miles de €) Y COEFICIENTES ANALÍTICOS

MACROMAGNITUDES	Empleo medio anual			
	Menos de 20 ocupados	De 20 a 50 ocupados	Más de 50 ocupados	Total
Número de empresas	2.009	27	9	2.045
Producción a precios básicos	255.908	45.896	54.591	356.395
Consumos intermedios a precios de adquisición	157.023	24.511	25.015	206.549
Valor añadido bruto a precios básicos	98.885	21.385	29.576	149.846
Valor añadido bruto a coste de los factores	98.840	21.063	29.479	149.382
Remuneración de los asalariados	58.017	15.511	23.298	96.825
Sueldos y salarios	45.338	11.924	18.028	75.290
Cotizaciones sociales	12.679	3.587	5.269	21.535
Otros impuestos sobre la producción	437	334	126	897
Otras subvenciones sobre la producción	392	12	28	432
Excedente bruto de explotación	40.823	5.552	6.181	52.557
Personal ocupado.Medía anual	6.102	854	1.407	8.362
Personal remunerado.Medía anual	3.788	848	1.407	6.043

COEFICIENTES ANALÍTICOS	Empleo medio anual			
	Menos de 20 ocupados	De 20 a 50 ocupados	Más de 50 ocupados	Total
Tasa de Valor añadido (VABpb / Producción)	38,64	46,59	54,18	42,04
Tasa de Gastos de personal (Gastos de personal / VABcf)	58,70	73,64	79,03	64,82
Productividad (VABcf / Empleo ocupado)	16.198	24.670	20.953	17.863
Salario medio (Sueldos y salarios / Empleo asalariado)	11.969	14.064	12.814	12.460
Tasa de salarización (Empleo asalariado / Empleo ocupado)	62,08	99,30	100,00	72,26

RESULTADOS DE EXPLOTACIÓN (miles de €)

INGRESOS DE EXPLOTACIÓN, FINANCIEROS Y EXTRAORDINARIOS	Empleo medio anual			
	Menos de 20 ocupados	De 20 a 50 ocupados	Más de 50 ocupados	Total
Ingresos de explotación	256.558	47.164	54.864	358.586
Total del importe de la cifra de negocios	254.976	46.817	53.153	354.946
Otros ingresos de explotación	1.582	348	1.711	3.640
Ingresos financieros	19	1	243	264
Beneficios procedentes del inmovilizado e ingresos excepcionales	106	120	525	751

DESTINO GEOGRÁFICO DE LAS VENTAS	Empleo medio anual			
	Menos de 20 ocupados	De 20 a 50 ocupados	Más de 50 ocupados	Total
Total del importe de la cifra de negocios	254.976	46.817	53.153	354.946
España	254.158	43.222	50.973	348.353
Misma Comunidad Autónoma	239.704	29.343	14.222	283.270
Resto de España	14.454	13.879	36.751	65.084
Resto de la Unión Europea	800	2.434	2.178	5.413
Resto del mundo	18	1.160	2	1.180

.../...

RESULTADOS DE EXPLOTACIÓN (miles de €). (Continuación)

GASTOS DE EXPLOTACIÓN, FINANCIEROS Y EXTRAORDINARIOS	Empleo medio anual			
	Menos de 20 ocupados	De 20 a 50 ocupados	Más de 50 ocupados	Total
Gastos de explotación	222.104	43.232	51.562	316.898
Compras	118.595	13.814	13.024	145.432
Servicios exteriores	39.807	11.979	12.073	63.859
Gastos de personal	58.017	15.511	23.298	96.825
Dotaciones a la amortización	5.121	1.800	2.331	9.253
Dotaciones a las provisiones	33	128	710	871
Otros gastos de gestión	532	1	126	659
Gastos financieros	1.859	964	2.171	4.994
Pérdidas procedentes del inmovilizado y gastos excepcionales	139	101	305	545

ORIGEN GEOGRÁFICO DE LAS COMPRAS Y GASTOS	Empleo medio anual			
	Menos de 20 ocupados	De 20 a 50 ocupados	Más de 50 ocupados	Total
Total compras	118.595	13.814	13.024	145.432
España	118.525	13.759	12.866	145.150
Misma Comunidad Autónoma	112.460	9.845	5.840	128.146
Resto de España	6.065	3.913	7.026	17.004
Resto de la Unión Europea	69	42	158	269
Resto del mundo	0	12	0	12
Total servicios exteriores	39.807	11.979	12.073	63.859
España	39.673	11.955	12.073	63.701
Resto de la Unión Europea	51	24	0	75
Resto del mundo	83	0	0	83

GASTOS DE PERSONAL, IMPUESTOS Y VARIACIÓN DE EXISTENCIAS	Empleo medio anual			
	Menos de 20 ocupados	De 20 a 50 ocupados	Más de 50 ocupados	Total
Total gastos de personal	58.017	15.511	23.298	96.825
Sueldos y salarios brutos	45.338	11.924	18.028	75.290
Indemnizaciones	168	115	221	503
Cotizaciones a la Seguridad Social a cargo de la empresa	12.373	3.310	4.846	20.529
Aportaciones a sistemas complementarios de pensiones	15	3	31	49
Otros gastos sociales	123	159	172	454
Total IVA repercutido	8.699	3.108	4.037	15.844
Total IVA soportado y deducible	10.295	3.380	3.229	16.904
Total IVA liquidado	99	0	0	99
Impuestos especiales	56	6	38	100
IAE, IBI, impuesto sobre vehículos de tracción mecánica,...	437	334	126	897

OPERACIONES DE CAPITAL	Empleo medio anual			
	Menos de 20 ocupados	De 20 a 50 ocupados	Más de 50 ocupados	Total
Total adquisición y mejora de inmovilizado	16.363	5.853	7.434	29.649
Inversión bruta en bienes materiales	11.056	4.960	5.484	21.499
Inversión bruta en bienes inmateriales	4.998	327	219	5.544
Inversión bruta en activos materiales mediante leasing	309	566	1.731	2.606
Total ventas de inmovilizado	3	765	559	1.326
Ventas de inmovilizado material	3	757	559	1.319
Ventas de inmovilizado inmaterial	0	7	0	8

Fuente: Encuesta de Servicios. INE. Elaboración propia.

4.12.1 RESULTADOS SEGÚN NIVEL DE EMPLEO (Gráficos)

Distribución del Valor Añadido Bruto a precios básicos según nivel de empleo

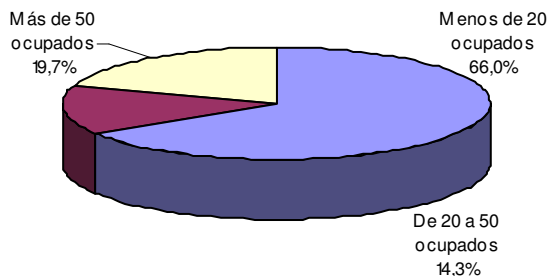

Productividad y salario medio según nivel de empleo

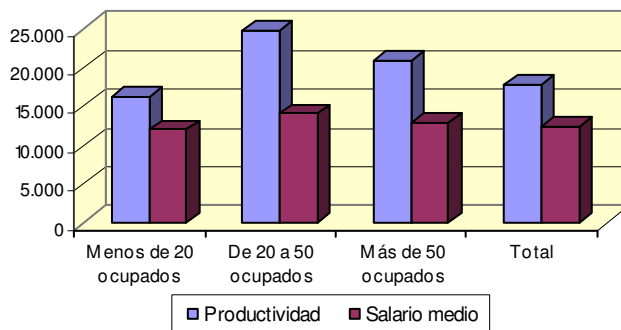

Distribución de los ingresos de explotación según nivel de empleo

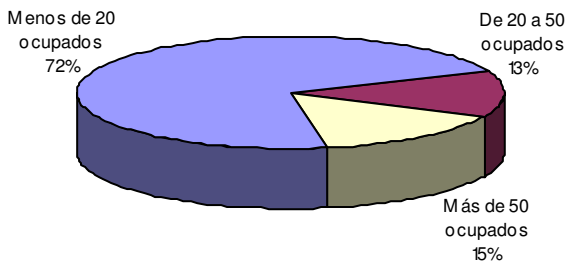

Distribución de los gastos de explotación según nivel de empleo

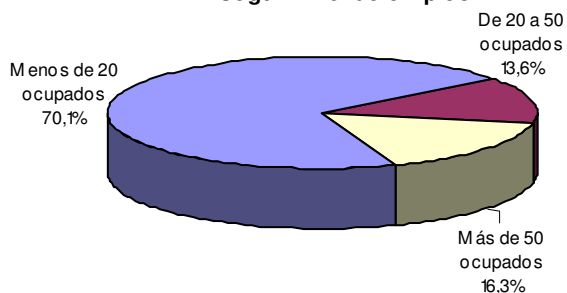

Distribución de los gastos de explotación

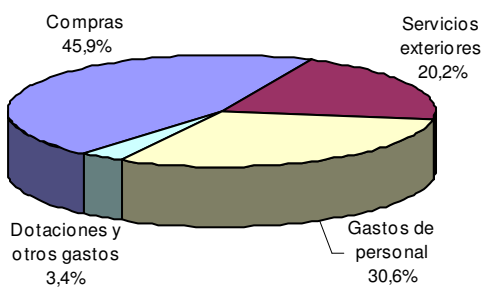

Distribución de los gastos de personal

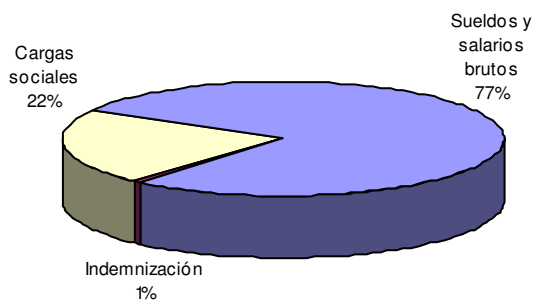

Destino geográfico de las ventas

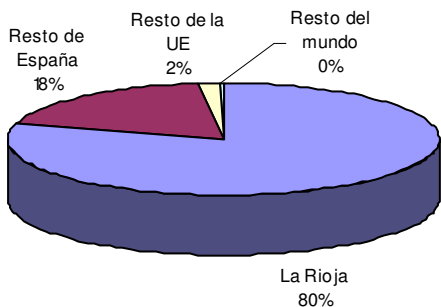

Origen geográfico de las compras

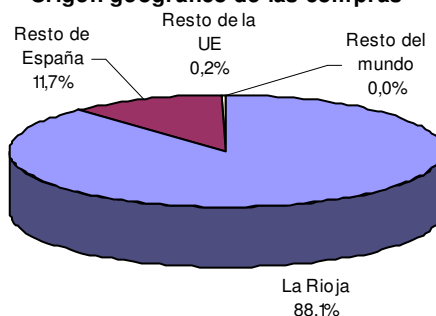

4.12 HOSTELERÍA (CNAE 55). AÑO 2006 (Continuación)

4.12.2 RESULTADOS SEGUN NATURALEZA JURIDICA

MACROMAGNITUDES (miles de €) Y COEFICIENTES ANALÍTICOS

MACROMAGNITUDES	Forma jurídica			
	Sociedad Anónima	Sociedad Limitada	Otras formas	Total
Número de empresas	33	299	1.713	2.045
Producción a precios básicos	72.781	110.226	173.388	356.395
Consumos intermedios a precios de adquisición	34.846	64.451	107.251	206.549
Valor añadido bruto a precios básicos	37.935	45.775	66.137	149.846
Valor añadido bruto a coste de los factores	37.651	45.581	66.150	149.382
Remuneración de los asalariados	29.376	38.801	28.647	96.825
Sueldos y salarios	22.693	30.991	21.606	75.290
Cotizaciones sociales	6.684	7.810	7.041	21.535
Otros impuestos sobre la producción	311	344	241	897
Otras subvenciones sobre la producción	27	151	254	432
Excedente bruto de explotación	8.274	6.780	37.502	52.557
Personal ocupado.Medía anual	1.596	2.448	4.319	8.362
Personal remunerado.Medía anual	1.586	2.305	2.152	6.043

COEFICIENTES ANALÍTICOS	Forma jurídica			
	Sociedad Anónima	Sociedad Limitada	Otras formas	Total
Tasa de Valor añadido (VABpb / Producción)	52,12	41,53	38,14	42,04
Tasa de Gastos de personal (Gastos de personal / VABcf)	78,02	85,13	43,31	64,82
Productividad (VABcf / Empleo ocupado)	23.592	18.624	15.316	17.863
Salario medio (Sueldos y salarios / Empleo asalariado)	14.309	13.446	10.041	12.460
Tasa de salarización (Empleo asalariado / Empleo ocupado)	99,37	94,17	49,82	72,26

RESULTADOS DE EXPLOTACIÓN (miles de €)

INGRESOS DE EXPLOTACIÓN, FINANCIEROS Y EXTRAORDINARIOS	Forma jurídica			
	Sociedad Anónima	Sociedad Limitada	Otras formas	Total
Ingresos de explotación	74.310	110.528	173.748	358.586
Total del importe de la cifra de negocios	72.421	109.267	173.257	354.946
Otros ingresos de explotación	1.888	1.261	491	3.640
Ingresos financieros	601	111	39	751
Beneficios procedentes del inmovilizado e ingresos excepcionales	1.159	206	0	1.365

DESTINO GEOGRÁFICO DE LAS VENTAS	Forma jurídica			
	Sociedad Anónima	Sociedad Limitada	Otras formas	Total
Total del importe de la cifra de negocios	72.421	109.267	173.257	354.946
España	66.795	108.301	173.257	348.353
Misma Comunidad Autónoma	20.601	90.720	171.948	283.270
Resto de España	46.193	17.581	1.309	65.084
Resto de la Unión Europea	4.915	497	0	5.413
Resto del mundo	711	469	0	1.180

.../...

RESULTADOS DE EXPLOTACIÓN (miles de €). (Continuación)

GASTOS DE EXPLOTACIÓN, FINANCIEROS Y EXTRAORDINARIOS	Forma jurídica			Total
	Sociedad Anónima	Sociedad Limitada	Otras formas	
Gastos de explotación	69.073	109.038	138.787	316.898
Compras	17.465	44.513	83.453	145.432
Servicios exteriores	18.577	21.346	23.936	63.859
Gastos de personal	29.376	38.801	28.647	96.825
Dotaciones a la amortización	2.664	4.356	2.233	9.253
Dotaciones a las provisiones	858	12	1	871
Otros gastos de gestión	133	9	517	659
Gastos financieros	2.190	2.209	595	4.994
Pérdidas procedentes del inmovilizado y gastos excepcionales	334	189	23	545

ORIGEN GEOGRÁFICO DE LAS COMPRAS Y GASTOS	Forma jurídica			Total
	Sociedad Anónima	Sociedad Limitada	Otras formas	
Total compras	17.465	44.513	83.453	145.432
España	17.259	44.439	83.453	145.150
Misma Comunidad Autónoma	8.894	37.158	82.094	128.146
Resto de España	8.365	7.281	1.359	17.004
Resto de la Unión Europea	194	74	0	269
Resto del mundo	12	0	0	12
Total servicios exteriores	18.577	21.346	23.936	63.859
España	18.469	21.295	23.936	63.701
Resto de la Unión Europea	24	51	0	75
Resto del mundo	83	0	0	83

GASTOS DE PERSONAL, IMPUESTOS Y VARIACIÓN DE EXISTENCIAS	Forma jurídica			Total
	Sociedad Anónima	Sociedad Limitada	Otras formas	
Total gastos de personal	29.376	38.801	28.647	96.825
Sueldos y salarios brutos	22.693	30.991	21.606	75.290
Indemnizaciones	311	123	69	503
Cotizaciones a la Seguridad Social a cargo de la empresa	6.025	7.622	6.882	20.529
Aportaciones a sistemas complementarios de pensiones	31	4	14	49
Otros gastos sociales	317	61	76	454
Total IVA repercutido	5.210	7.961	2.673	15.844
Total IVA soportado y deducible	4.881	9.364	2.659	16.904
Total IVA liquidado	0	0	99	99
Impuestos especiales	38	60	2	100
IAE, IBI, impuesto sobre vehículos de tracción mecánica,...	311	344	241	897

OPERACIONES DE CAPITAL	Forma jurídica			Total
	Sociedad Anónima	Sociedad Limitada	Otras formas	
Total adquisición y mejora de inmovilizado	8.301	16.848	4.500	29.649
Inversión bruta en bienes materiales	6.196	11.629	3.674	21.499
Inversión bruta en bienes inmateriales	228	4.490	826	5.544
Inversión bruta en activos materiales mediante leasing	1.877	729	0	2.606
Total ventas de inmovilizado	1.324	3	0	1.326
Ventas de inmovilizado material	1.316	3	0	1.319
Ventas de inmovilizado inmaterial	8	0	0	8

Fuente: Encuesta de Servicios. INE. Elaboración propia.

4.12.2 RESULTADOS SEGÚN NATURALEZA JURÍDICA (Gráficos)

Distribución del Valor Añadido Bruto a precios básicos según forma jurídica

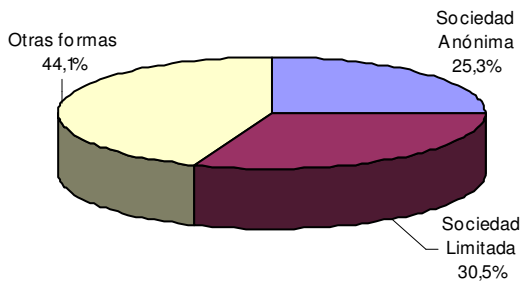

Productividad y salario medio según forma jurídica

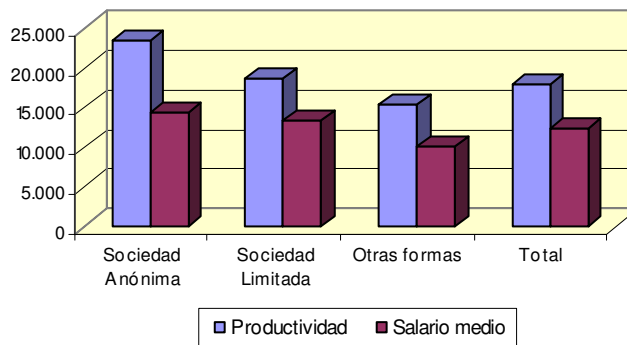

Distribución de los ingresos de explotación según forma jurídica

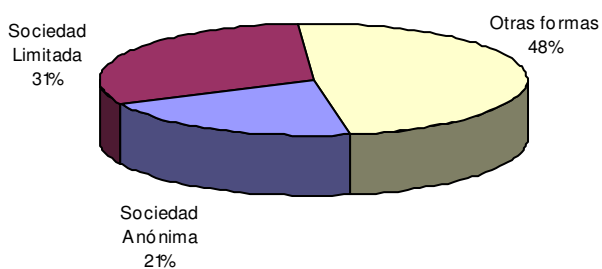

Distribución de los gastos de explotación según forma jurídica

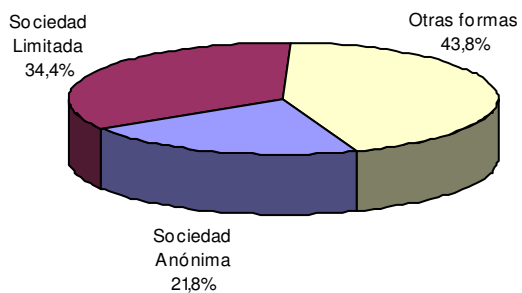

4.13 TRANSPORTES (CNAE 60, 61, 62, 63). AÑO 2006

4.13.1 RESULTADOS SEGUN NIVEL DE EMPLEO

MACROMAGNITUDES (miles de €) Y COEFICIENTES ANALÍTICOS

MACROMAGNITUDES	Empleo medio anual			
	Menos de 20 ocupados	De 20 a 50 ocupados	Más de 50 ocupados	Total
Número de empresas	1.084	20	11	1.115
Producción a precios básicos	262.698	85.809	107.055	455.562
Consumos intermedios a precios de adquisición	158.008	53.888	39.233	251.129
Valor añadido bruto a precios básicos	104.690	31.921	67.822	204.433
Valor añadido bruto a coste de los factores	105.084	32.018	68.799	205.901
Remuneración de los asalariados	50.723	17.639	32.903	101.265
Sueldos y salarios	39.480	13.522	25.274	78.276
Cotizaciones sociales	11.243	4.117	7.629	22.989
Otros impuestos sobre la producción	678	196	247	1.121
Otras subvenciones sobre la producción	1.071	292	1.224	2.588
Excedente bruto de explotación	54.361	14.379	35.896	104.636
Personal ocupado.Medía anual	2.633	668	1.183	4.484
Personal remunerado.Medía anual	1.707	659	1.183	3.549

COEFICIENTES ANALÍTICOS	Empleo medio anual			
	Menos de 20 ocupados	De 20 a 50 ocupados	Más de 50 ocupados	Total
Tasa de Valor añadido (VABpb / Producción)	39,85	37,20	63,35	44,87
Tasa de Gastos de personal (Gastos de personal / VABcf)	48,27	55,09	47,82	49,18
Productividad (VABcf / Empleo ocupado)	39.916	47.920	58.149	45.920
Salario medio (Sueldos y salarios / Empleo asalariado)	23.131	20.505	21.362	22.053
Tasa de salarización (Empleo asalariado / Empleo ocupado)	64,83	98,70	100,00	79,16

RESULTADOS DE EXPLOTACIÓN (miles de €)

INGRESOS DE EXPLOTACIÓN, FINANCIEROS Y EXTRAORDINARIOS	Empleo medio anual			
	Menos de 20 ocupados	De 20 a 50 ocupados	Más de 50 ocupados	Total
Ingresos de explotación	263.973	86.414	108.812	459.199
Total del importe de la cifra de negocios	252.149	84.823	102.868	439.840
Otros ingresos de explotación	11.824	1.591	5.944	19.359
Ingresos financieros	153	295	487	935
Beneficios procedentes del inmovilizado e ingresos excepcionales	592	514	922	2.028

DESTINO GEOGRÁFICO DE LAS VENTAS	Empleo medio anual			
	Menos de 20 ocupados	De 20 a 50 ocupados	Más de 50 ocupados	Total
Total del importe de la cifra de negocios	252.149	84.823	102.868	439.840
España	244.122	76.615	94.466	415.203
Misma Comunidad Autónoma	167.134	39.621	41.325	248.080
Resto de España	76.988	36.994	53.141	167.123
Resto de la Unión Europea	7.527	6.298	8.054	21.879
Resto del mundo	500	1.910	348	2.758

.../...

RESULTADOS DE EXPLOTACIÓN (miles de €). (Continuación)

GASTOS DE EXPLOTACIÓN, FINANCIEROS Y EXTRAORDINARIOS	Empleo medio anual			
	Menos de 20 ocupados	De 20 a 50 ocupados	Más de 50 ocupados	Total
Gastos de explotación	215.931	77.093	82.767	375.791
Compras	112.357	38.616	20.090	171.063
Servicios exteriores	45.394	14.897	18.777	79.068
Gastos de personal	50.723	17.639	32.903	101.265
Dotaciones a la amortización	6.437	5.320	4.993	16.750
Dotaciones a las provisiones	447	313	5.286	6.046
Otros gastos de gestión	572	309	718	1.599
Gastos financieros	2.236	1.437	5.998	9.672
Pérdidas procedentes del inmovilizado y gastos excepcionales	1.654	331	349	2.334

ORIGEN GEOGRÁFICO DE LAS COMPRAS Y GASTOS	Empleo medio anual			
	Menos de 20 ocupados	De 20 a 50 ocupados	Más de 50 ocupados	Total
Total compras	112.357	38.616	20.090	171.063
España	110.504	37.232	20.090	167.826
Misma Comunidad Autónoma	73.670	17.598	12.302	103.571
Resto de España	36.834	19.634	7.787	64.255
Resto de la Unión Europea	1.484	1.274	0	2.758
Resto del mundo	370	109	0	479
Total servicios exteriores	45.394	14.897	18.777	79.068
España	45.239	14.631	18.602	78.472
Resto de la Unión Europea	126	251	175	552
Resto del mundo	28	16	0	44

GASTOS DE PERSONAL, IMPUESTOS Y VARIACIÓN DE EXISTENCIAS	Empleo medio anual			
	Menos de 20 ocupados	De 20 a 50 ocupados	Más de 50 ocupados	Total
Total gastos de personal	50.723	17.639	32.903	101.265
Sueldos y salarios brutos	39.480	13.522	25.274	78.276
Indemnizaciones	145	157	319	620
Cotizaciones a la Seguridad Social a cargo de la empresa	10.582	3.766	6.108	20.456
Aportaciones a sistemas complementarios de pensiones	46	2	101	149
Otros gastos sociales	470	192	1.101	1.763
Total IVA repercutido	26.386	12.141	16.162	54.689
Total IVA soportado y deducible	20.225	10.055	9.985	40.265
Total IVA liquidado	0	0	0	0
Impuestos especiales	51	36	260	347
IAE, IBI, impuesto sobre vehículos de tracción mecánica,...	678	196	247	1.121

OPERACIONES DE CAPITAL	Empleo medio anual			
	Menos de 20 ocupados	De 20 a 50 ocupados	Más de 50 ocupados	Total
Total adquisición y mejora de inmovilizado	23.067	7.563	6.804	37.434
Inversión bruta en bienes materiales	14.410	5.707	3.265	23.383
Inversión bruta en bienes inmateriales	1.077	270	62	1.409
Inversión bruta en activos materiales mediante leasing	7.580	1.586	3.477	12.643
Total ventas de inmovilizado	5.160	1.306	1.174	7.640
Ventas de inmovilizado material	5.160	1.268	1.174	7.602
Ventas de inmovilizado inmaterial	0	38	0	38

Fuente: Encuesta de Servicios. INE. Elaboración propia.

4.13.1 RESULTADOS SEGÚN NIVEL DE EMPLEO (Gráficos)

Distribución del Valor Añadido Bruto a precios básicos según nivel de empleo

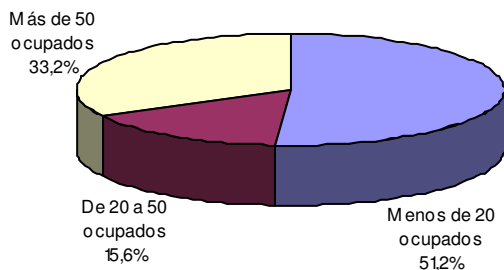

Productividad y salario medio según nivel de empleo

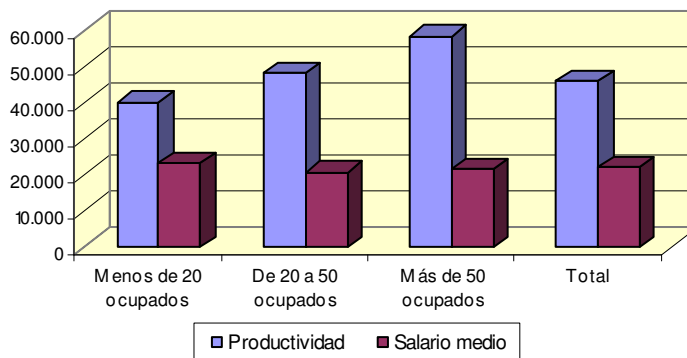

Distribución de los ingresos de explotación según nivel de empleo

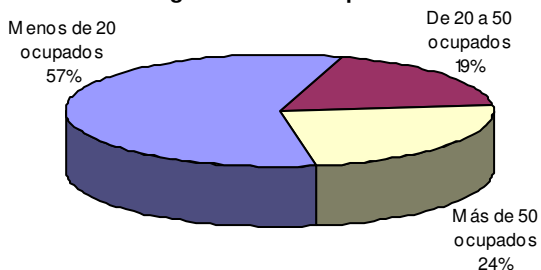

Distribución de los gastos de explotación según nivel de empleo

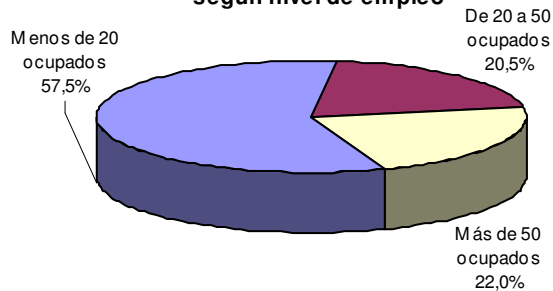

Distribución de los gastos de explotación

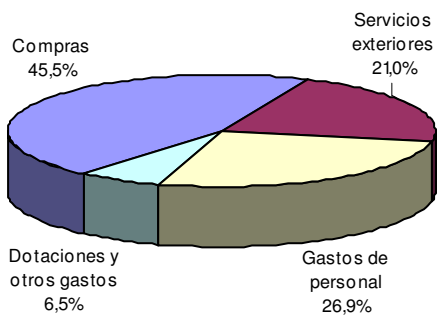

Distribución de los gastos de personal

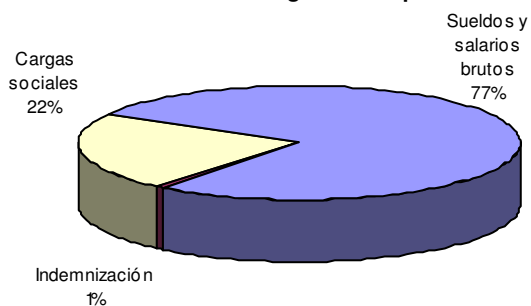

Destino geográfico de las ventas

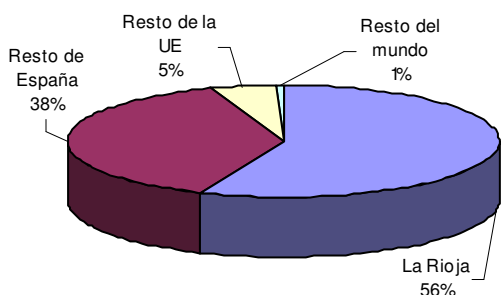

Origen geográfico de las compras

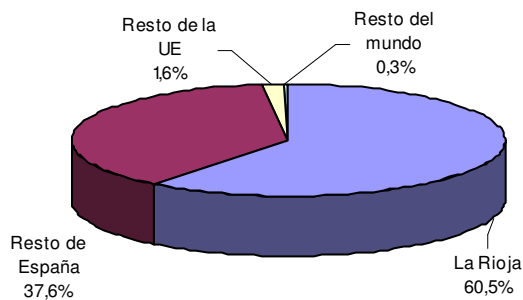

4.13 TRANSPORTES (CNAE 60, 61, 62, 63). AÑO 2006 (Continuación)

4.13.2 RESULTADOS SEGUN NATURALEZA JURIDICA

MACROMAGNITUDES (miles de €) Y COEFICIENTES ANALÍTICOS

MACROMAGNITUDES	Forma jurídica			Total
	Sociedad Anónima	Sociedad Limitada	Otras formas	
Número de empresas	74	204	838	1.115
Producción a precios básicos	128.403	236.609	90.551	455.562
Consumos intermedios a precios de adquisición	60.426	148.443	42.260	251.129
Valor añadido bruto a precios básicos	67.977	88.166	48.291	204.433
Valor añadido bruto a coste de los factores	69.080	88.172	48.649	205.901
Remuneración de los asalariados	41.119	48.306	11.840	101.265
Sueldos y salarios	31.957	37.447	8.872	78.276
Cotizaciones sociales	9.162	10.859	2.968	22.989
Otros impuestos sobre la producción	234	583	304	1.121
Otras subvenciones sobre la producción	1.337	589	662	2.588
Excedente bruto de explotación	27.961	39.866	36.809	104.636
Personal ocupado.Medía anual	1.341	1.825	1.318	4.484
Personal remunerado.Medía anual	1.321	1.723	506	3.549

COEFICIENTES ANALÍTICOS	Forma jurídica			Total
	Sociedad Anónima	Sociedad Limitada	Otras formas	
Tasa de Valor añadido (VABpb / Producción)	52,94	37,26	53,33	44,87
Tasa de Gastos de personal (Gastos de personal / VABcf)	59,52	54,79	24,34	49,18
Productividad (VABcf / Empleo ocupado)	51.520	48.318	36.903	45.920
Salario medio (Sueldos y salarios / Empleo asalariado)	24.199	21.731	17.548	22.053
Tasa de salarización (Empleo asalariado / Empleo ocupado)	98,49	94,43	38,35	79,16

RESULTADOS DE EXPLOTACIÓN (miles de €)

INGRESOS DE EXPLOTACIÓN, FINANCIEROS Y EXTRAORDINARIOS	Forma jurídica			Total
	Sociedad Anónima	Sociedad Limitada	Otras formas	
Ingresos de explotación	130.294	237.625	91.281	459.199
Total del importe de la cifra de negocios	127.126	224.873	87.841	439.840
Otros ingresos de explotación	3.168	12.751	3.440	19.359
Ingresos financieros	553	893	582	2.028
Beneficios procedentes del inmovilizado e ingresos excepcionales	8.981	3.506	460	12.946

DESTINO GEOGRÁFICO DE LAS VENTAS	Forma jurídica			Total
	Sociedad Anónima	Sociedad Limitada	Otras formas	
Total del importe de la cifra de negocios	127.126	224.873	87.841	439.840
España	122.963	204.777	87.464	415.203
Misma Comunidad Autónoma	64.556	100.540	82.984	248.080
Resto de España	58.406	104.237	4.480	167.123
Resto de la Unión Europea	3.198	18.348	332	21.879
Resto del mundo	965	1.748	45	2.758

.../...

RESULTADOS DE EXPLOTACIÓN (miles de €). (Continuación)

GASTOS DE EXPLOTACIÓN, FINANCIEROS Y EXTRAORDINARIOS	Forma jurídica			Total
	Sociedad Anónima	Sociedad Limitada	Otras formas	
Gastos de explotación	113.343	205.558	56.889	375.791
Compras	38.641	107.765	24.657	171.063
Servicios exteriores	20.786	40.628	17.654	79.068
Gastos de personal	41.119	48.306	11.840	101.265
Dotaciones a la amortización	6.523	7.588	2.639	16.750
Dotaciones a las provisiones	5.281	723	42	6.046
Otros gastos de gestión	993	549	57	1.599
Gastos financieros	5.596	3.084	993	9.672
Pérdidas procedentes del inmovilizado y gastos excepcionales	508	1.745	81	2.334

ORIGEN GEOGRÁFICO DE LAS COMPRAS Y GASTOS	Forma jurídica			Total
	Sociedad Anónima	Sociedad Limitada	Otras formas	
Total compras	38.641	107.765	24.657	171.063
España	36.863	106.415	24.547	167.826
Misma Comunidad Autónoma	21.652	57.973	23.946	103.571
Resto de España	15.211	48.442	602	64.255
Resto de la Unión Europea	1.624	1.024	110	2.758
Resto del mundo	154	325	0	479
Total servicios exteriores	20.786	40.628	17.654	79.068
España	20.381	40.448	17.643	78.472
Resto de la Unión Europea	362	179	11	552
Resto del mundo	44	0	0	44

GASTOS DE PERSONAL, IMPUESTOS Y VARIACIÓN DE EXISTENCIAS	Forma jurídica			Total
	Sociedad Anónima	Sociedad Limitada	Otras formas	
Total gastos de personal	41.119	48.306	11.840	101.265
Sueldos y salarios brutos	31.957	37.447	8.872	78.276
Indemnizaciones	170	213	238	620
Cotizaciones a la Seguridad Social a cargo de la empresa	8.234	9.630	2.592	20.456
Aportaciones a sistemas complementarios de pensiones	117	12	19	149
Otros gastos sociales	641	1.004	119	1.763
Total IVA repercutido	18.209	35.144	1.336	54.689
Total IVA soportado y deducible	10.149	26.518	3.598	40.265
Total IVA liquidado	0	0	0	0
Impuestos especiales	52	279	17	347
IAE, IBI, impuesto sobre vehículos de tracción mecánica,...	234	583	304	1.121

OPERACIONES DE CAPITAL	Forma jurídica			Total
	Sociedad Anónima	Sociedad Limitada	Otras formas	
Total adquisición y mejora de inmovilizado	7.190	22.252	7.993	37.434
Inversión bruta en bienes materiales	5.812	10.723	6.848	23.383
Inversión bruta en bienes inmateriales	197	1.170	42	1.409
Inversión bruta en activos materiales mediante leasing	1.182	10.358	1.103	12.643
Total ventas de inmovilizado	3.266	3.731	643	7.640
Ventas de inmovilizado material	3.228	3.731	643	7.602
Ventas de inmovilizado inmaterial	38	0	0	38

Fuente: Encuesta de Servicios. INE. Elaboración propia.

4.13.2 RESULTADOS SEGÚN NATURALEZA JURÍDICA (Gráficos)

Distribución del Valor Añadido Bruto a precios básicos según forma jurídica

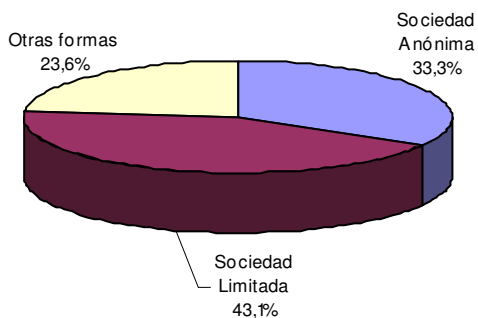

Productividad y salario medio según forma jurídica

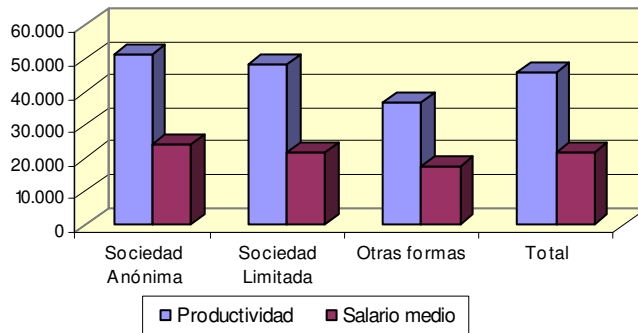

Distribución de los ingresos de explotación según forma jurídica

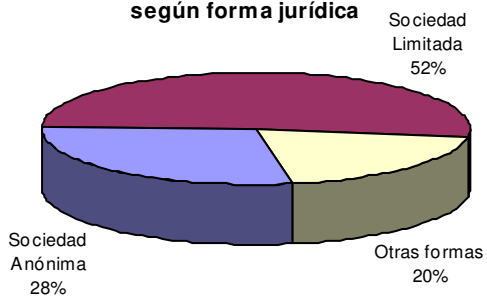

Distribución de los gastos de explotación según forma jurídica

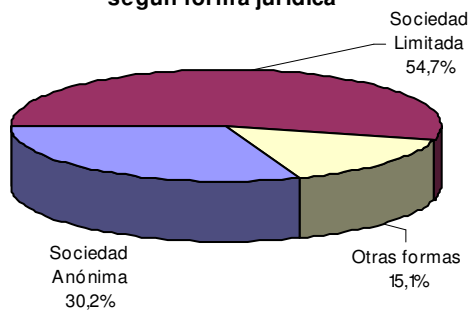

4.14 SOCIEDAD DE LA INFORMACIÓN (CNAE 72, 642, 921, 922). AÑO 2006

4.14.1 RESULTADOS SEGUN NIVEL DE EMPLEO

MACROMAGNITUDES (miles de €) Y COEFICIENTES ANALÍTICOS

MACROMAGNITUDES	Empleo medio anual			
	Menos de 20 ocupados	De 20 a 50 ocupados	Más de 50 ocupados	Total
Número de empresas	133	14	2	149
Producción a precios básicos	50.468	18.028	88.697	157.194
Consumos intermedios a precios de adquisición	28.833	8.119	30.200	67.152
Valor añadido bruto a precios básicos	21.636	9.909	58.497	90.042
Valor añadido bruto a coste de los factores	21.703	9.894	57.853	89.450
Remuneración de los asalariados	11.384	10.621	12.713	34.718
Sueldos y salarios	9.011	8.098	9.573	26.682
Cotizaciones sociales	2.373	2.523	3.140	8.035
Otros impuestos sobre la producción	85	20	1.076	1.181
Otras subvenciones sobre la producción	152	5	433	590
Excedente bruto de explotación	10.319	-726	45.140	54.733
Personal ocupado.Medía anual	495	385	312	1.192
Personal remunerado.Medía anual	387	385	312	1.084

COEFICIENTES ANALÍTICOS	Empleo medio anual			
	Menos de 20 ocupados	De 20 a 50 ocupados	Más de 50 ocupados	Total
Tasa de Valor añadido (VABpb / Producción)	42,87	54,97	65,95	57,28
Tasa de Gastos de personal (Gastos de personal / VABcf)	52,45	107,34	21,97	38,81
Productividad (VABcf / Empleo ocupado)	43.850	25.689	185.534	75.048
Salario medio (Sueldos y salarios / Empleo asalariado)	23.312	21.025	30.700	24.625
Tasa de salarización (Empleo asalariado / Empleo ocupado)	78,10	100,00	100,00	90,91

RESULTADOS DE EXPLOTACIÓN (miles de €)

INGRESOS DE EXPLOTACIÓN, FINANCIEROS Y EXTRAORDINARIOS	Empleo medio anual			
	Menos de 20 ocupados	De 20 a 50 ocupados	Más de 50 ocupados	Total
Ingresos de explotación	56.405	18.128	89.131	163.664
Total del importe de la cifra de negocios	54.973	17.738	87.718	160.429
Otros ingresos de explotación	1.432	390	1.413	3.235
Ingresos financieros	56	20	1	77
Beneficios procedentes del inmovilizado e ingresos excepcionales	280	36	2.011	2.327

DESTINO GEOGRÁFICO DE LAS VENTAS	Empleo medio anual			
	Menos de 20 ocupados	De 20 a 50 ocupados	Más de 50 ocupados	Total
Total del importe de la cifra de negocios	54.973	17.738	87.718	160.429
España	53.509	17.738	85.730	156.976
Misma Comunidad Autónoma	21.584	17.284	59.780	98.648
Resto de España	31.925	454	25.950	58.328
Resto de la Unión Europea	560	0	1.330	1.889
Resto del mundo	905	0	659	1.564

.../...

RESULTADOS DE EXPLOTACIÓN (miles de €). (Continuación)

GASTOS DE EXPLOTACIÓN, FINANCIEROS Y EXTRAORDINARIOS	Empleo medio anual			
	Menos de 20 ocupados	De 20 a 50 ocupados	Más de 50 ocupados	Total
Gastos de explotación	50.193	20.849	60.072	131.114
Compras	13.897	2.271	14.316	30.483
Servicios exteriores	21.696	5.908	15.477	43.080
Gastos de personal	11.384	10.621	12.713	34.718
Dotaciones a la amortización	2.970	1.771	16.533	21.273
Dotaciones a las provisiones	227	264	592	1.083
Otros gastos de gestión	20	15	442	477
Gastos financieros	862	529	2.201	3.592
Pérdidas procedentes del inmovilizado y gastos excepcionales	233	583	6.667	7.482

ORIGEN GEOGRÁFICO DE LAS COMPRAS Y GASTOS	Empleo medio anual			
	Menos de 20 ocupados	De 20 a 50 ocupados	Más de 50 ocupados	Total
Total compras	13.897	2.271	14.316	30.483
España	10.354	2.271	13.917	26.542
Misma Comunidad Autónoma	6.706	1.300	13.785	21.791
Resto de España	3.649	971	132	4.751
Resto de la Unión Europea	1.329	0	399	1.728
Resto del mundo	2.213	0	0	2.213
Total servicios exteriores	21.696	5.908	15.477	43.080
España	21.010	5.908	12.976	39.893
Resto de la Unión Europea	32	0	834	866
Resto del mundo	654	0	1.667	2.321

GASTOS DE PERSONAL, IMPUESTOS Y VARIACIÓN DE EXISTENCIAS	Empleo medio anual			
	Menos de 20 ocupados	De 20 a 50 ocupados	Más de 50 ocupados	Total
Total gastos de personal	11.384	10.621	12.713	34.718
Sueldos y salarios brutos	9.011	8.098	9.573	26.682
Indemnizaciones	64	137	32	233
Cotizaciones a la Seguridad Social a cargo de la empresa	2.038	2.278	2.536	6.852
Aportaciones a sistemas complementarios de pensiones	61	69	307	437
Otros gastos sociales	210	39	265	514
Total IVA repercutido	8.130	2.347	13.864	24.341
Total IVA soportado y deducible	5.597	1.349	6.202	13.147
Total IVA liquidado	0	0	0	0
Impuestos especiales	1	0	0	1
IAE, IBI, impuesto sobre vehículos de tracción mecánica,...	85	20	1.076	1.181

OPERACIONES DE CAPITAL	Empleo medio anual			
	Menos de 20 ocupados	De 20 a 50 ocupados	Más de 50 ocupados	Total
Total adquisición y mejora de inmovilizado	1.997	4.020	12.820	18.837
Inversión bruta en bienes materiales	1.217	3.929	9.587	14.733
Inversión bruta en bienes inmateriales	536	91	1.522	2.149
Inversión bruta en activos materiales mediante leasing	244	0	1.712	1.956
Total ventas de inmovilizado	413	2.205	1.190	3.808
Ventas de inmovilizado material	390	2.205	147	2.743
Ventas de inmovilizado inmaterial	23	0	1.042	1.066

Fuente: Encuesta de Servicios. INE. Elaboración propia.

4.14.1 RESULTADOS SEGÚN NIVEL DE EMPLEO (Gráficos)

Distribución del Valor Añadido Bruto a precios básicos según nivel de empleo

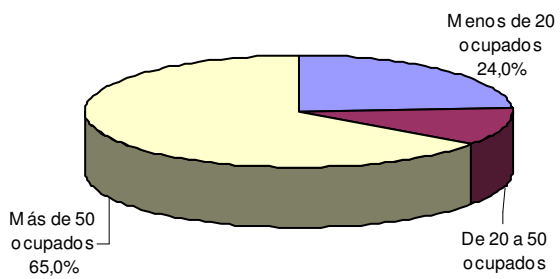

Productividad y salario medio según nivel de empleo

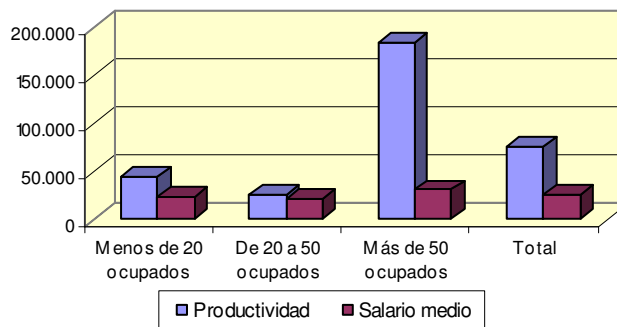

Distribución de los ingresos de explotación según nivel de empleo

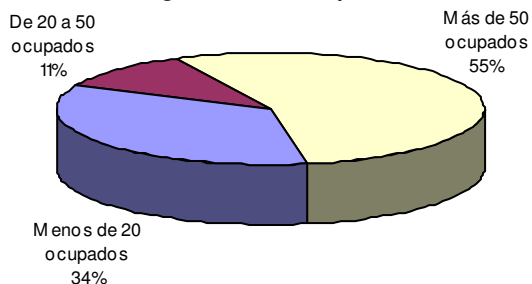

Distribución de los gastos de explotación según nivel de empleo

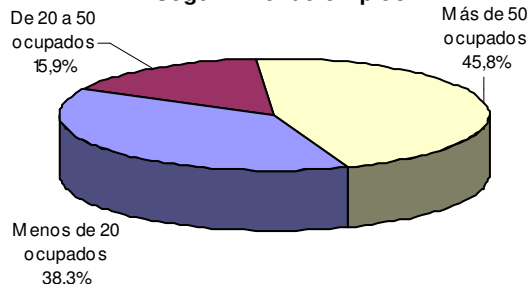

Distribución de los gastos de explotación



Distribución de los gastos de personal

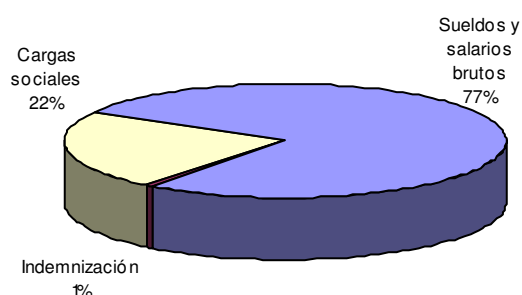

Destino geográfico de las ventas

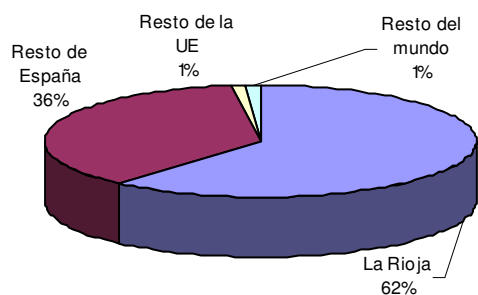

Origen geográfico de las compras

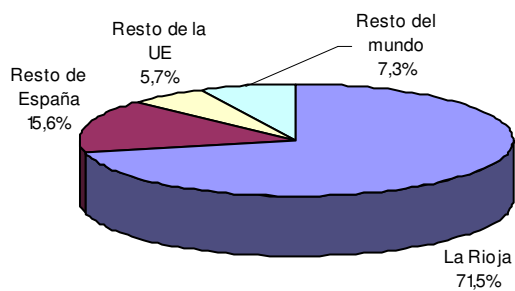

4.14 SOCIEDAD DE LA INFORMACIÓN (CNAE 72, 642, 921, 922). AÑO 2006 (Continuación)

4.14.2 RESULTADOS SEGÚN NATURALEZA JURÍDICA

MACROMAGNITUDES (miles de €) Y COEFICIENTES ANALÍTICOS

MACROMAGNITUDES	Forma jurídica			
	Sociedad Anónima	Sociedad Limitada	Otras formas	Total
Número de empresas	26	50	73	149
Producción a precios básicos	101.657	53.110	2.427	157.194
Consumos intermedios a precios de adquisición	39.623	26.762	767	67.152
Valor añadido bruto a precios básicos	62.035	26.348	1.659	90.042
Valor añadido bruto a coste de los factores	61.155	26.544	1.751	89.450
Remuneración de los asalariados	18.236	16.455	26	34.718
Sueldos y salarios	13.741	12.923	18	26.682
Cotizaciones sociales	4.495	3.532	8	8.035
Otros impuestos sobre la producción	1.062	93	26	1.181
Otras subvenciones sobre la producción	183	289	118	590
Excedente bruto de explotación	42.919	10.088	1.725	54.733
Personal ocupado.Medía anual	497	613	82	1.192
Personal remunerado.Medía anual	497	583	3	1.084

COEFICIENTES ANALÍTICOS	Forma jurídica			
	Sociedad Anónima	Sociedad Limitada	Otras formas	Total
Tasa de Valor añadido (VABpb / Producción)	61,02	49,61	68,38	57,28
Tasa de Gastos de personal (Gastos de personal / VABcf)	29,82	61,99	1,50	38,81
Productividad (VABcf / Empleo ocupado)	122.945	43.320	21.422	75.048
Salario medio (Sueldos y salarios / Empleo asalariado)	27.624	22.170	5.756	24.625
Tasa de salarización (Empleo asalariado / Empleo ocupado)	100,00	95,13	3,92	90,91

RESULTADOS DE EXPLOTACIÓN (miles de €)

INGRESOS DE EXPLOTACIÓN, FINANCIEROS Y EXTRAORDINARIOS	Forma jurídica			
	Sociedad Anónima	Sociedad Limitada	Otras formas	Total
Ingresos de explotación	105.825	55.018	2.821	163.664
Total del importe de la cifra de negocios	103.603	54.124	2.703	160.429
Otros ingresos de explotación	2.222	894	118	3.235
Ingresos financieros	1.488	839	0	2.327
Beneficios procedentes del inmovilizado e ingresos excepcionales	1.143	1.182	0	2.325

DESTINO GEOGRÁFICO DE LAS VENTAS	Forma jurídica			
	Sociedad Anónima	Sociedad Limitada	Otras formas	Total
Total del importe de la cifra de negocios	103.603	54.124	2.703	160.429
España	102.387	51.887	2.703	156.976
Misma Comunidad Autónoma	80.131	15.857	2.660	98.648
Resto de España	22.256	36.029	43	58.328
Resto de la Unión Europea	828	1.061	0	1.889
Resto del mundo	388	1.175	0	1.564

.../...

RESULTADOS DE EXPLOTACIÓN (miles de €). (Continuación)

GASTOS DE EXPLOTACIÓN, FINANCIEROS Y EXTRAORDINARIOS	Forma jurídica			Total
	Sociedad Anónima	Sociedad Limitada	Otras formas	
Gastos de explotación	79.535	50.469	1.110	131.114
Compras	23.863	5.913	707	30.483
Servicios exteriores	19.810	22.936	334	43.080
Gastos de personal	18.236	16.455	26	34.718
Dotaciones a la amortización	16.564	4.675	34	21.273
Dotaciones a las provisiones	1.050	33	0	1.083
Otros gastos de gestión	12	457	8	477
Gastos financieros	3.075	501	15	3.592
Pérdidas procedentes del inmovilizado y gastos excepcionales	7.435	47	0	7.482

ORIGEN GEOGRÁFICO DE LAS COMPRAS Y GASTOS	Forma jurídica			Total
	Sociedad Anónima	Sociedad Limitada	Otras formas	
Total compras	23.863	5.913	707	30.483
España	20.034	5.803	706	26.542
Misma Comunidad Autónoma	16.589	4.568	634	21.791
Resto de España	3.445	1.235	72	4.751
Resto de la Unión Europea	1.728	0	0	1.728
Resto del mundo	2.102	110	1	2.213
Total servicios exteriores	19.810	22.936	334	43.080
España	19.136	20.423	334	39.893
Resto de la Unión Europea	32	834	0	866
Resto del mundo	642	1.679	0	2.321

GASTOS DE PERSONAL, IMPUESTOS Y VARIACIÓN DE EXISTENCIAS	Forma jurídica			Total
	Sociedad Anónima	Sociedad Limitada	Otras formas	
Total gastos de personal	18.236	16.455	26	34.718
Sueldos y salarios brutos	13.741	12.923	18	26.682
Indemnizaciones	198	35	0	233
Cotizaciones a la Seguridad Social a cargo de la empresa	3.464	3.380	8	6.852
Aportaciones a sistemas complementarios de pensiones	418	19	0	437
Otros gastos sociales	415	99	0	514
Total IVA repercutido	16.027	8.273	42	24.341
Total IVA soportado y deducible	8.768	4.353	26	13.147
Total IVA liquidado	0	0	0	0
Impuestos especiales	1	0	0	1
IAE, IBI, impuesto sobre vehículos de tracción mecánica,...	1.062	93	26	1.181

OPERACIONES DE CAPITAL	Forma jurídica			Total
	Sociedad Anónima	Sociedad Limitada	Otras formas	
Total adquisición y mejora de inmovilizado	14.662	4.139	36	18.837
Inversión bruta en bienes materiales	12.918	1.780	35	14.733
Inversión bruta en bienes inmateriales	1.740	407	1	2.149
Inversión bruta en activos materiales mediante leasing	4	1.952	0	1.956
Total ventas de inmovilizado	2.766	1.042	0	3.808
Ventas de inmovilizado material	2.743	0	0	2.743
Ventas de inmovilizado inmaterial	23	1.042	0	1.066

Fuente: Encuesta de Servicios. INE. Elaboración propia.

4.14.2 RESULTADOS SEGÚN NATURALEZA JURÍDICA (Gráficos)

Distribución del Valor Añadido Bruto a precios básicos según forma jurídica

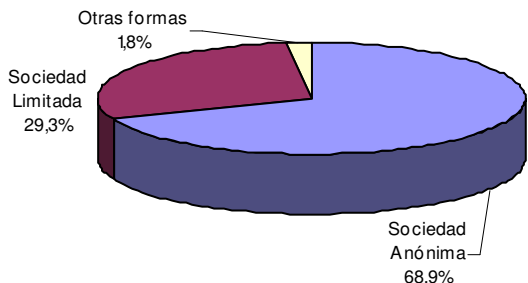

Productividad y salario medio según forma jurídica

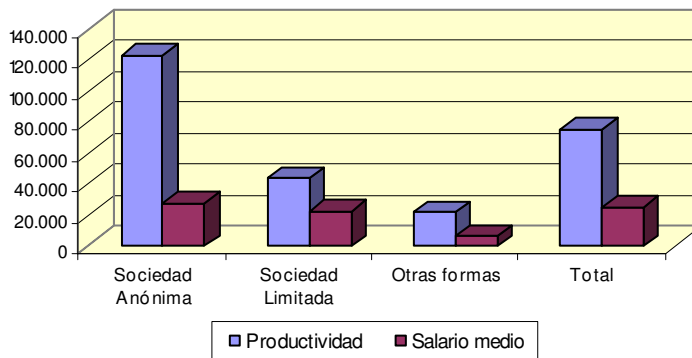

Distribución de los ingresos de explotación según forma jurídica

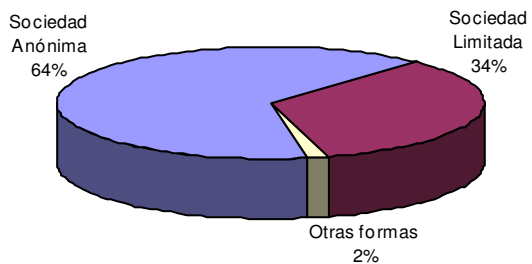

Distribución de los gastos de explotación según forma jurídica

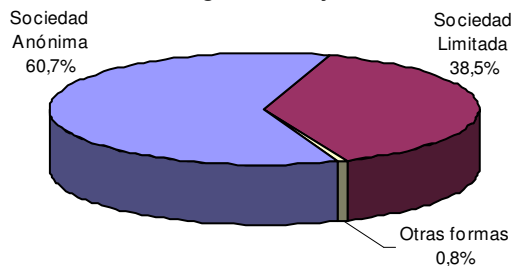

4.15 ACTIVIDADES INMOBILIARIAS Y ALQUILERES (CNAE 70 y 71). AÑO 2006

4.15.1 RESULTADOS SEGUN NIVEL DE EMPLEO

MACROMAGNITUDES (miles de €) Y COEFICIENTES ANALÍTICOS

MACROMAGNITUDES	Empleo medio anual			
	Menos de 20 ocupados	De 20 a 50 ocupados	Más de 50 ocupados	Total
Número de empresas	1.281	4	0	1.285
Producción a precios básicos	811.101	31.243	0	842.344
Consumos intermedios a precios de adquisición	512.771	16.576	0	529.348
Valor añadido bruto a precios básicos	298.330	14.666	0	312.996
Valor añadido bruto a coste de los factores	289.625	14.657	0	304.281
Remuneración de los asalariados	35.112	3.272	0	38.384
Sueldos y salarios	28.154	2.485	0	30.638
Cotizaciones sociales	6.958	787	0	7.745
Otros impuestos sobre la producción	10.814	10	0	10.823
Otras subvenciones sobre la producción	2.108	0	0	2.108
Excedente bruto de explotación	254.513	11.385	0	265.898
Personal ocupado.Medía anual	1.919	112	0	2.032
Personal remunerado.Medía anual	1.304	112	0	1.415

COEFICIENTES ANALÍTICOS	Empleo medio anual			
	Menos de 20 ocupados	De 20 a 50 ocupados	Más de 50 ocupados	Total
Tasa de Valor añadido (VABpb / Producción)	36,78	46,94		37,16
Tasa de Gastos de personal (Gastos de personal / VABcf)	12,12	22,32		12,61
Productividad (VABcf / Empleo ocupado)	150.893	130.390		149.758
Salario medio (Sueldos y salarios / Empleo asalariado)	21.598	22.271		21.651
Tasa de salarización (Empleo asalariado / Empleo ocupado)	67,91	99,26		69,65

RESULTADOS DE EXPLOTACIÓN (miles de €)

INGRESOS DE EXPLOTACIÓN, FINANCIEROS Y EXTRAORDINARIOS	Empleo medio anual			
	Menos de 20 ocupados	De 20 a 50 ocupados	Más de 50 ocupados	Total
Ingresos de explotación	734.394	33.593	0	767.987
Total del importe de la cifra de negocios	723.928	33.359	0	757.286
Otros ingresos de explotación	10.466	234	0	10.701
Ingresos financieros	3.479	14	0	3.493
Beneficios procedentes del inmovilizado e ingresos excepcionales	14.210	319	0	14.529

DESTINO GEOGRÁFICO DE LAS VENTAS	Empleo medio anual			
	Menos de 20 ocupados	De 20 a 50 ocupados	Más de 50 ocupados	Total
Total del importe de la cifra de negocios	723.928	33.359	0	757.286
España	723.741	33.177	0	756.917
Misma Comunidad Autónoma	648.306	14.433	0	662.739
Resto de España	75.435	18.743	0	94.178
Resto de la Unión Europea	187	34	0	222
Resto del mundo	0	148	0	148

.../...

RESULTADOS DE EXPLOTACIÓN (miles de €). (Continuación)

GASTOS DE EXPLOTACIÓN, FINANCIEROS Y EXTRAORDINARIOS	Empleo medio anual			
	Menos de 20 ocupados	De 20 a 50 ocupados	Más de 50 ocupados	Total
Gastos de explotación	1.409.683	33.362	0	1.443.046
Compras	1.282.599	21.795	0	1.304.393
Servicios exteriores	69.311	5.039	0	74.351
Gastos de personal	35.112	3.272	0	38.384
Dotaciones a la amortización	7.613	2.770	0	10.383
Dotaciones a las provisiones	2.224	461	0	2.685
Otros gastos de gestión	12.824	26	0	12.850
Gastos financieros	51.604	1.164	0	52.768
Pérdidas procedentes del inmovilizado y gastos excepcionales	7.561	1.857	0	9.418

ORIGEN GEOGRÁFICO DE LAS COMPRAS Y GASTOS	Empleo medio anual			
	Menos de 20 ocupados	De 20 a 50 ocupados	Más de 50 ocupados	Total
Total compras	1.282.599	21.795	0	1.304.393
España	1.282.556	21.168	0	1.303.725
Misma Comunidad Autónoma	1.070.093	2.498	0	1.072.591
Resto de España	212.463	18.670	0	231.133
Resto de la Unión Europea	43	626	0	669
Resto del mundo	0	0	0	0
Total servicios exteriores	69.311	5.039	0	74.351
España	69.248	5.039	0	74.287
Resto de la Unión Europea	63	0	0	63
Resto del mundo	1	0	0	1

GASTOS DE PERSONAL, IMPUESTOS Y VARIACIÓN DE EXISTENCIAS	Empleo medio anual			
	Menos de 20 ocupados	De 20 a 50 ocupados	Más de 50 ocupados	Total
Total gastos de personal	35.112	3.272	0	38.384
Sueldos y salarios brutos	28.154	2.485	0	30.638
Indemnizaciones	281	51	0	332
Cotizaciones a la Seguridad Social a cargo de la empresa	6.346	686	0	7.032
Aportaciones a sistemas complementarios de pensiones	16	0	0	16
Otros gastos sociales	316	50	0	366
Total IVA repercutido	92.502	4.196	0	96.698
Total IVA soportado y deducible	122.294	4.042	0	126.336
Total IVA liquidado	0	0	0	0
Impuestos especiales	11.654	387	0	12.040
IAE, IBI, impuesto sobre vehículos de tracción mecánica,...	10.814	10	0	10.823

OPERACIONES DE CAPITAL	Empleo medio anual			
	Menos de 20 ocupados	De 20 a 50 ocupados	Más de 50 ocupados	Total
Total adquisición y mejora de inmovilizado	148.980	11.382	0	160.363
Inversión bruta en bienes materiales	133.339	5.882	0	139.222
Inversión bruta en bienes inmateriales	5.617	20	0	5.637
Inversión bruta en activos materiales mediante leasing	10.024	5.480	0	15.504
Total ventas de inmovilizado	31.534	2.314	0	33.848
Ventas de inmovilizado material	25.441	2.314	0	27.755
Ventas de inmovilizado inmaterial	6.094	0	0	6.094

Fuente: Encuesta de Servicios. INE. Elaboración propia.

4.15.1 RESULTADOS SEGÚN NIVEL DE EMPLEO (Gráficos)

Distribución del Valor Añadido Bruto a precios básicos según nivel de empleo

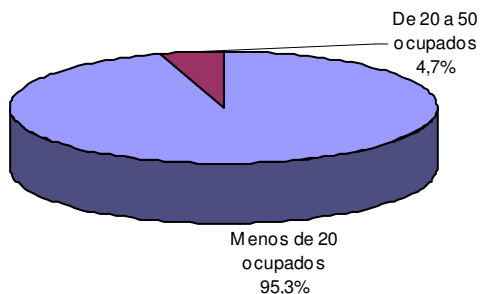

Productividad y salario medio según nivel de empleo

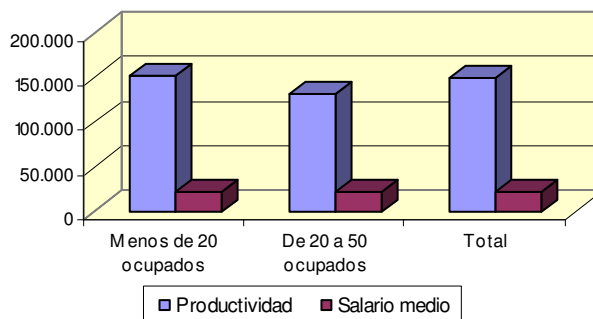

Distribución de los ingresos de explotación según nivel de empleo

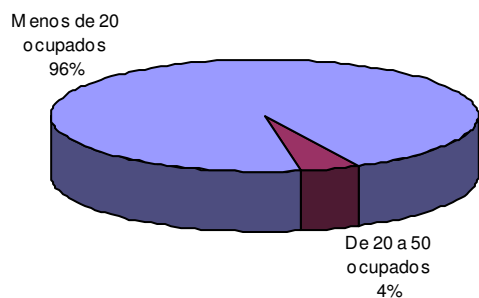

Distribución de los gastos de explotación según nivel de empleo

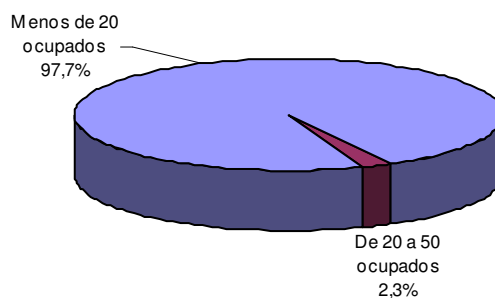

Distribución de los gastos de explotación

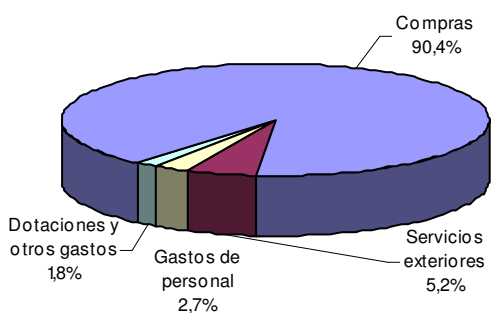

Distribución de los gastos de personal

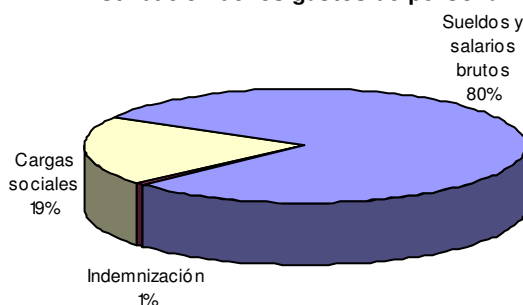

Destino geográfico de las ventas

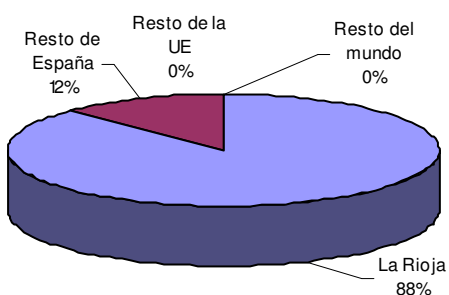

Origen geográfico de las compras

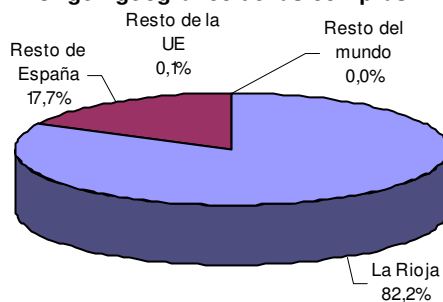

4.15 ACTIVIDADES INMOBILIARIAS Y ALQUILERES (CNAE 70 y 71). AÑO 2006 (Continuación)

4.15.2 RESULTADOS SEGÚN NATURALEZA JURÍDICA

MACROMAGNITUDES (miles de €) Y COEFICIENTES ANALÍTICOS

MACROMAGNITUDES	Forma jurídica			
	Sociedad Anónima	Sociedad Limitada	Otras formas	Total
Número de empresas	103	693	489	1.285
Producción a precios básicos	213.005	565.998	63.340	842.344
Consumos intermedios a precios de adquisición	127.348	372.667	29.332	529.348
Valor añadido bruto a precios básicos	85.657	193.331	34.008	312.996
Valor añadido bruto a coste de los factores	83.809	184.500	35.972	304.281
Remuneración de los asalariados	5.012	25.605	7.766	38.384
Sueldos y salarios	3.891	20.739	6.008	30.638
Cotizaciones sociales	1.121	4.866	1.758	7.745
Otros impuestos sobre la producción	1.863	8.849	111	10.823
Otras subvenciones sobre la producción	15	18	2.076	2.108
Excedente bruto de explotación	78.797	158.895	28.206	265.898
Personal ocupado.Medía anual	216	1.192	623	2.032
Personal remunerado.Medía anual	188	898	329	1.415

COEFICIENTES ANALÍTICOS	Forma jurídica			
	Sociedad Anónima	Sociedad Limitada	Otras formas	Total
Tasa de Valor añadido (VABpb / Producción)	40,21	34,16	53,69	37,16
Tasa de Gastos de personal (Gastos de personal / VABcf)	5,98	13,88	21,59	12,61
Productividad (VABcf / Empleo ocupado)	387.725	154.727	57.718	149.758
Salario medio (Sueldos y salarios / Empleo asalariado)	20.738	23.087	18.253	21.651
Tasa de salarización (Empleo asalariado / Empleo ocupado)	86,80	75,33	52,82	69,65

RESULTADOS DE EXPLOTACIÓN (miles de €)

INGRESOS DE EXPLOTACIÓN, FINANCIEROS Y EXTRAORDINARIOS	Forma jurídica			
	Sociedad Anónima	Sociedad Limitada	Otras formas	Total
Ingresos de explotación	155.844	543.947	68.197	767.987
Total del importe de la cifra de negocios	154.622	536.889	65.776	757.286
Otros ingresos de explotación	1.222	7.058	2.421	10.701
Ingresos financieros	1.944	10.681	1.904	14.529
Beneficios procedentes del inmovilizado e ingresos excepcionales	1.140	3.942	9	5.091

DESTINO GEOGRÁFICO DE LAS VENTAS	Forma jurídica			
	Sociedad Anónima	Sociedad Limitada	Otras formas	Total
Total del importe de la cifra de negocios	154.622	536.889	65.776	757.286
España	154.439	536.702	65.776	756.917
Misma Comunidad Autónoma	96.583	502.815	63.341	662.739
Resto de España	57.856	33.887	2.435	94.178
Resto de la Unión Europea	34	187	0	222
Resto del mundo	148	0	0	148

.../...

RESULTADOS DE EXPLOTACIÓN (miles de €). (Continuación)

GASTOS DE EXPLOTACIÓN, FINANCIEROS Y EXTRAORDINARIOS	Forma jurídica			Total
	Sociedad Anónima	Sociedad Limitada	Otras formas	
Gastos de explotación	271.009	1.130.355	41.681	1.443.046
Compras	241.796	1.055.286	7.311	1.304.393
Servicios exteriores	19.847	33.636	20.867	74.351
Gastos de personal	5.012	25.605	7.766	38.384
Dotaciones a la amortización	2.360	7.136	888	10.383
Dotaciones a las provisiones	1.390	1.273	22	2.685
Otros gastos de gestión	604	7.419	4.827	12.850
Gastos financieros	10.337	41.223	1.207	52.768
Pérdidas procedentes del inmovilizado y gastos excepcionales	7.044	2.321	53	9.418

ORIGEN GEOGRÁFICO DE LAS COMPRAS Y GASTOS	Forma jurídica			Total
	Sociedad Anónima	Sociedad Limitada	Otras formas	
Total compras	241.796	1.055.286	7.311	1.304.393
España	241.796	1.054.617	7.311	1.303.725
Misma Comunidad Autónoma	116.729	949.372	6.490	1.072.591
Resto de España	125.067	105.245	821	231.133
Resto de la Unión Europea	0	669	0	669
Resto del mundo	0	0	0	0
Total servicios exteriores	19.847	33.636	20.867	74.351
España	19.812	33.609	20.866	74.287
Resto de la Unión Europea	35	27	0	63
Resto del mundo	0	0	1	1

GASTOS DE PERSONAL, IMPUESTOS Y VARIACIÓN DE EXISTENCIAS	Forma jurídica			Total
	Sociedad Anónima	Sociedad Limitada	Otras formas	
Total gastos de personal	5.012	25.605	7.766	38.384
Sueldos y salarios brutos	3.891	20.739	6.008	30.638
Indemnizaciones	107	223	3	332
Cotizaciones a la Seguridad Social a cargo de la empresa	900	4.499	1.632	7.032
Aportaciones a sistemas complementarios de pensiones	9	1	6	16
Otros gastos sociales	105	144	116	366
Total IVA repercutido	23.793	65.830	7.075	96.698
Total IVA soportado y deducible	30.995	91.099	4.242	126.336
Total IVA liquidado	0	0	0	0
Impuestos especiales	1.802	10.200	38	12.040
IAE, IBI, impuesto sobre vehículos de tracción mecánica,...	1.863	8.849	111	10.823

OPERACIONES DE CAPITAL	Forma jurídica			Total
	Sociedad Anónima	Sociedad Limitada	Otras formas	
Total adquisición y mejora de inmovilizado	46.257	108.132	5.974	160.363
Inversión bruta en bienes materiales	38.760	94.487	5.974	139.222
Inversión bruta en bienes inmateriales	82	5.555	0	5.637
Inversión bruta en activos materiales mediante leasing	7.414	8.090	0	15.504
Total ventas de inmovilizado	2.777	30.992	79	33.848
Ventas de inmovilizado material	2.777	24.899	79	27.755
Ventas de inmovilizado inmaterial	0	6.094	0	6.094

Fuente: Encuesta de Servicios. INE. Elaboración propia.

4.15.2 RESULTADOS SEGÚN NATURALEZA JURÍDICA (Gráficos)

Distribución del Valor Añadido Bruto a precios básicos según forma jurídica

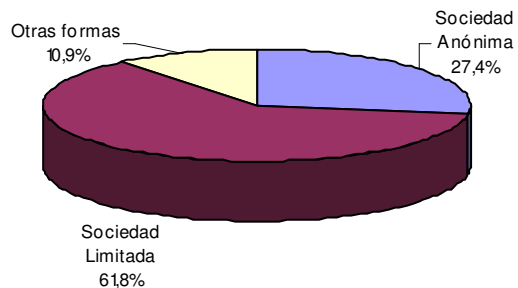

Productividad y salario medio según forma jurídica

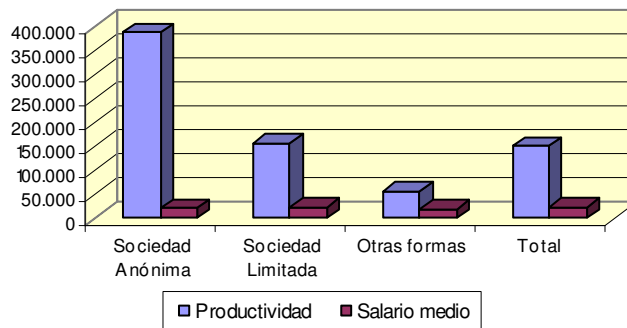

Distribución de los ingresos de explotación según forma jurídica

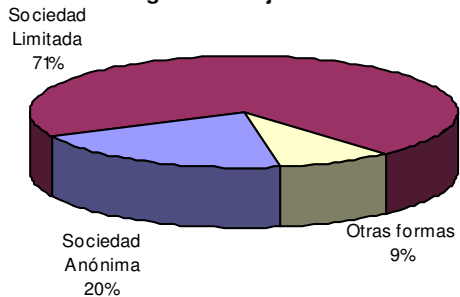

Distribución de los gastos de explotación según forma jurídica

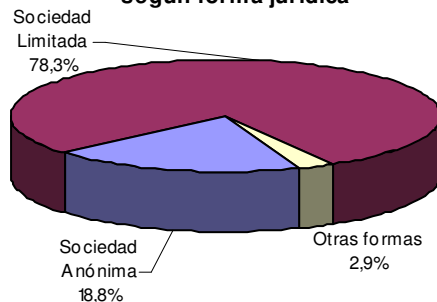

4.16 SERVICIOS A EMPRESAS (CNAE 73 y 74). AÑO 2006

4.16.1 RESULTADOS SEGUN NIVEL DE EMPLEO

MACROMAGNITUDES (miles de €) Y COEFICIENTES ANALÍTICOS

MACROMAGNITUDES	Empleo medio anual			
	Menos de 20 ocupados	De 20 a 50 ocupados	Más de 50 ocupados	Total
Número de empresas	3.213	44	21	3.278
Producción a precios básicos	417.429	78.270	70.694	566.393
Consumos intermedios a precios de adquisición	163.547	36.651	7.411	207.609
Valor añadido bruto a precios básicos	253.882	41.619	63.283	358.784
Valor añadido bruto a coste de los factores	253.648	47.760	63.250	364.658
Remuneración de los asalariados	79.197	33.455	49.066	161.719
Sueldos y salarios	60.597	26.368	36.519	123.483
Cotizaciones sociales	18.600	7.088	12.548	38.236
Otros impuestos sobre la producción	1.156	925	59	2.139
Otras subvenciones sobre la producción	923	7.066	25	8.014
Excedente bruto de explotación	174.451	14.305	14.183	202.939
Personal ocupado.Medía anual	6.168	1.365	3.178	10.711
Personal remunerado.Medía anual	3.124	1.358	3.176	7.658

COEFICIENTES ANALÍTICOS	Empleo medio anual			
	Menos de 20 ocupados	De 20 a 50 ocupados	Más de 50 ocupados	Total
Tasa de Valor añadido (VABpb / Producción)	60,82	53,17	89,52	63,35
Tasa de Gastos de personal (Gastos de personal / VABcf)	31,22	70,05	77,58	44,35
Productividad (VABcf / Empleo ocupado)	41.125	34.979	19.900	34.044
Salario medio (Sueldos y salarios / Empleo asalariado)	19.395	19.421	11.497	16.124
Tasa de salarización (Empleo asalariado / Empleo ocupado)	50,66	99,43	99,94	71,50

RESULTADOS DE EXPLOTACIÓN (miles de €)

INGRESOS DE EXPLOTACIÓN, FINANCIEROS Y EXTRAORDINARIOS	Empleo medio anual			
	Menos de 20 ocupados	De 20 a 50 ocupados	Más de 50 ocupados	Total
Ingresos de explotación	428.584	87.337	70.798	586.719
Total del importe de la cifra de negocios	426.997	79.677	70.473	577.147
Otros ingresos de explotación	1.588	7.660	325	9.572
Ingresos financieros	70	61	79	211
Beneficios procedentes del inmovilizado e ingresos excepcionales	169.424	74	706	170.204

DESTINO GEOGRÁFICO DE LAS VENTAS	Empleo medio anual			
	Menos de 20 ocupados	De 20 a 50 ocupados	Más de 50 ocupados	Total
Total del importe de la cifra de negocios	426.997	79.677	70.473	577.147
España	425.629	79.524	70.473	575.626
Misma Comunidad Autónoma	380.686	59.589	41.173	481.449
Resto de España	44.943	19.934	29.300	94.177
Resto de la Unión Europea	1.067	3	0	1.071
Resto del mundo	301	150	0	451

.../...

RESULTADOS DE EXPLOTACIÓN (miles de €). (Continuación)

GASTOS DE EXPLOTACIÓN, FINANCIEROS Y EXTRAORDINARIOS	Empleo medio anual			
	Menos de 20 ocupados	De 20 a 50 ocupados	Más de 50 ocupados	Total
Gastos de explotación	332.075	75.646	57.339	465.060
Compras	66.981	27.270	2.283	96.534
Servicios exteriores	106.553	11.340	4.893	122.786
Gastos de personal	79.197	33.455	49.066	161.719
Dotaciones a la amortización	65.837	3.359	313	69.509
Dotaciones a las provisiones	12.816	106	546	13.469
Otros gastos de gestión	691	114	238	1.043
Gastos financieros	52.188	560	329	53.076
Pérdidas procedentes del inmovilizado y gastos excepcionales	227	169	401	798

ORIGEN GEOGRÁFICO DE LAS COMPRAS Y GASTOS	Empleo medio anual			
	Menos de 20 ocupados	De 20 a 50 ocupados	Más de 50 ocupados	Total
Total compras	66.981	27.270	2.283	96.534
España	64.198	26.927	2.062	93.187
Misma Comunidad Autónoma	42.051	20.864	1.848	64.763
Resto de España	22.147	6.063	214	28.424
Resto de la Unión Europea	2.308	343	221	2.872
Resto del mundo	475	0	0	475
Total servicios exteriores	106.553	11.340	4.893	122.786
España	105.495	11.327	4.580	121.401
Resto de la Unión Europea	1.033	13	313	1.358
Resto del mundo	26	0	0	26

GASTOS DE PERSONAL, IMPUESTOS Y VARIACIÓN DE EXISTENCIAS	Empleo medio anual			
	Menos de 20 ocupados	De 20 a 50 ocupados	Más de 50 ocupados	Total
Total gastos de personal	79.197	33.455	49.066	161.719
Sueldos y salarios brutos	60.597	26.368	36.519	123.483
Indemnizaciones	3.125	44	617	3.785
Cotizaciones a la Seguridad Social a cargo de la empresa	15.196	6.499	11.446	33.142
Aportaciones a sistemas complementarios de pensiones	43	27	27	97
Otros gastos sociales	236	519	458	1.212
Total IVA repercutido	43.234	11.934	9.336	64.504
Total IVA soportado y deducible	62.722	5.659	824	69.204
Total IVA liquidado	0	0	0	0
Impuestos especiales	53	5	5	62
IAE, IBI, impuesto sobre vehículos de tracción mecánica,...	1.156	925	59	2.139

OPERACIONES DE CAPITAL	Empleo medio anual			
	Menos de 20 ocupados	De 20 a 50 ocupados	Más de 50 ocupados	Total
Total adquisición y mejora de inmovilizado	259.618	7.207	432	267.258
Inversión bruta en bienes materiales	254.865	6.099	341	261.304
Inversión bruta en bienes inmateriales	633	605	75	1.314
Inversión bruta en activos materiales mediante leasing	4.120	503	16	4.639
Total ventas de inmovilizado	2.858	62	51	2.970
Ventas de inmovilizado material	2.858	62	51	2.970
Ventas de inmovilizado inmaterial	0	0	0	0

Fuente: Encuesta de Servicios. INE. Elaboración propia.

4.16.1 RESULTADOS SEGÚN NIVEL DE EMPLEO (Gráficos)

Distribución del Valor Añadido Bruto a precios básicos según nivel de empleo

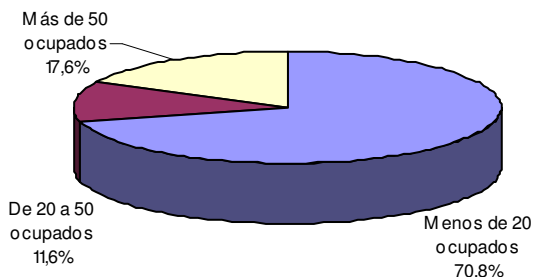

Productividad y salario medio según nivel de empleo

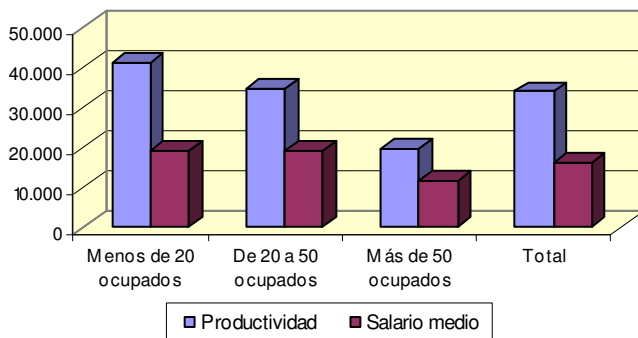

Distribución de los ingresos de explotación según nivel de empleo

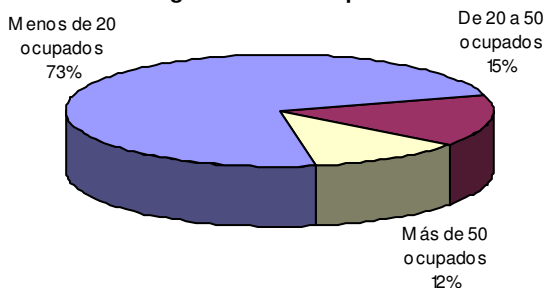

Distribución de los gastos de explotación según nivel de empleo

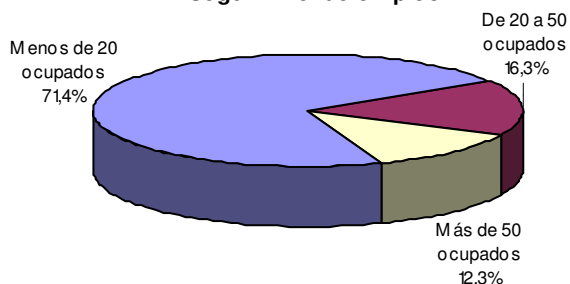

Distribución de los gastos de explotación

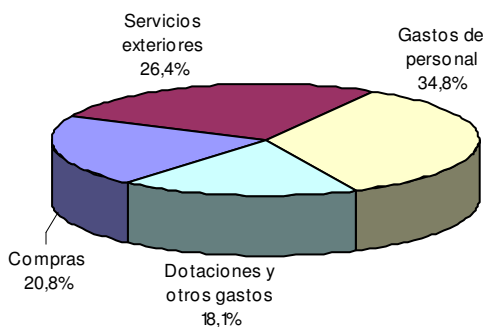

Distribución de los gastos de personal

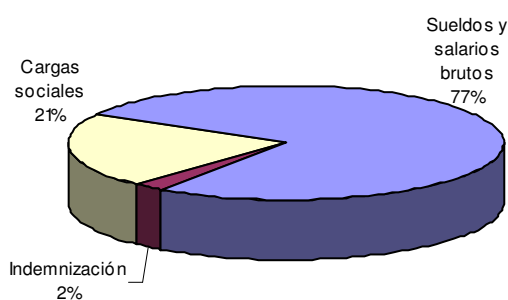

Destino geográfico de las ventas

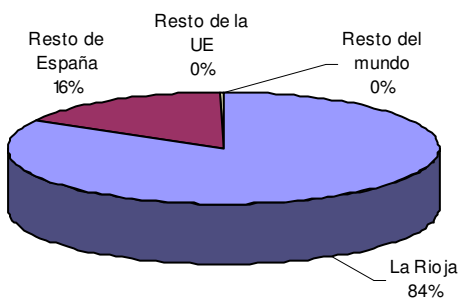

Origen geográfico de las compras

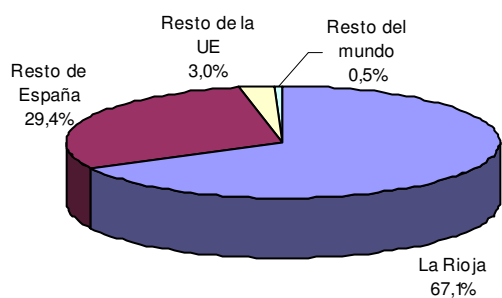

4.16 SERVICIOS A EMPRESAS (CNAE 73 y 74). AÑO 2006 (Continuación)

4.16.2 RESULTADOS SEGUN NATURALEZA JURIDICA

MACROMAGNITUDES (miles de €) Y COEFICIENTES ANALÍTICOS

MACROMAGNITUDES	Forma jurídica			
	Sociedad Anónima	Sociedad Limitada	Otras formas	Total
Número de empresas	79	530	2.669	3.278
Producción a precios básicos	89.221	271.260	205.911	566.393
Consumos intermedios a precios de adquisición	34.633	111.628	61.348	207.609
Valor añadido bruto a precios básicos	54.588	159.632	144.563	358.784
Valor añadido bruto a coste de los factores	60.122	159.162	145.374	364.658
Remuneración de los asalariados	50.814	86.359	24.546	161.719
Sueldos y salarios	38.388	65.854	19.241	123.483
Cotizaciones sociales	12.426	20.505	5.305	38.236
Otros impuestos sobre la producción	914	925	300	2.139
Otras subvenciones sobre la producción	6.448	455	1.111	8.014
Excedente bruto de explotación	9.308	72.802	120.828	202.939
Personal ocupado.Medía anual	2.784	3.777	4.150	10.711
Personal remunerado.Medía anual	2.769	3.651	1.238	7.658

COEFICIENTES ANALÍTICOS	Forma jurídica			
	Sociedad Anónima	Sociedad Limitada	Otras formas	Total
Tasa de Valor añadido (VABpb / Producción)	61,18	58,85	70,21	63,35
Tasa de Gastos de personal (Gastos de personal / VABcf)	84,52	54,26	16,88	44,35
Productividad (VABcf / Empleo ocupado)	21.599	42.135	35.027	34.044
Salario medio (Sueldos y salarios / Empleo asalariado)	13.862	18.038	15.540	16.124
Tasa de salarización (Empleo asalariado / Empleo ocupado)	99,49	96,65	29,83	71,50

RESULTADOS DE EXPLOTACIÓN (miles de €)

INGRESOS DE EXPLOTACIÓN, FINANCIEROS Y EXTRAORDINARIOS	Forma jurídica			
	Sociedad Anónima	Sociedad Limitada	Otras formas	Total
Ingresos de explotación	99.243	274.177	213.299	586.719
Total del importe de la cifra de negocios	91.787	273.252	212.107	577.147
Otros ingresos de explotación	7.456	925	1.192	9.572
Ingresos financieros	878	169.309	17	170.204
Beneficios procedentes del inmovilizado e ingresos excepcionales	590	874	108	1.572

DESTINO GEOGRÁFICO DE LAS VENTAS	Forma jurídica			
	Sociedad Anónima	Sociedad Limitada	Otras formas	Total
Total del importe de la cifra de negocios	91.787	273.252	212.107	577.147
España	90.779	272.764	212.083	575.626
Misma Comunidad Autónoma	47.727	234.638	199.083	481.449
Resto de España	43.051	38.125	13.000	94.177
Resto de la Unión Europea	722	331	18	1.071
Resto del mundo	286	158	6	451

.../...

RESULTADOS DE EXPLOTACIÓN (miles de €). (Continuación)

GASTOS DE EXPLOTACIÓN, FINANCIEROS Y EXTRAORDINARIOS	Forma jurídica			Total
	Sociedad Anónima	Sociedad Limitada	Otras formas	
Gastos de explotación	92.525	276.176	96.359	465.060
Compras	27.286	37.784	31.464	96.534
Servicios exteriores	10.570	76.594	35.622	122.786
Gastos de personal	50.814	86.359	24.546	161.719
Dotaciones a la amortización	2.880	62.683	3.947	69.509
Dotaciones a las provisiones	697	12.696	75	13.469
Otros gastos de gestión	277	60	705	1.043
Gastos financieros	732	51.204	1.140	53.076
Pérdidas procedentes del inmovilizado y gastos excepcionales	465	332	1	798

ORIGEN GEOGRÁFICO DE LAS COMPRAS Y GASTOS	Forma jurídica			Total
	Sociedad Anónima	Sociedad Limitada	Otras formas	
Total compras	27.286	37.784	31.464	96.534
España	25.667	36.279	31.241	93.187
Misma Comunidad Autónoma	14.519	24.065	26.178	64.763
Resto de España	11.148	12.214	5.062	28.424
Resto de la Unión Europea	1.225	1.425	222	2.872
Resto del mundo	394	80	1	475
Total servicios exteriores	10.570	76.594	35.622	122.786
España	10.448	76.550	34.404	121.401
Resto de la Unión Europea	101	39	1.219	1.358
Resto del mundo	21	5	0	26

GASTOS DE PERSONAL, IMPUESTOS Y VARIACIÓN DE EXISTENCIAS	Forma jurídica			Total
	Sociedad Anónima	Sociedad Limitada	Otras formas	
Total gastos de personal	50.814	86.359	24.546	161.719
Sueldos y salarios brutos	38.388	65.854	19.241	123.483
Indemnizaciones	554	3.209	22	3.785
Cotizaciones a la Seguridad Social a cargo de la empresa	11.372	16.555	5.215	33.142
Aportaciones a sistemas complementarios de pensiones	57	37	2	97
Otros gastos sociales	443	705	65	1.212
Total IVA repercutido	13.861	43.634	7.009	64.504
Total IVA soportado y deducible	4.692	62.423	2.089	69.204
Total IVA liquidado	0	0	0	0
Impuestos especiales	28	35	0	62
IAE, IBI, impuesto sobre vehículos de tracción mecánica,...	914	925	300	2.139

OPERACIONES DE CAPITAL	Forma jurídica			Total
	Sociedad Anónima	Sociedad Limitada	Otras formas	
Total adquisición y mejora de inmovilizado	3.037	255.945	8.275	267.258
Inversión bruta en bienes materiales	2.277	251.285	7.743	261.304
Inversión bruta en bienes inmateriales	428	403	483	1.314
Inversión bruta en activos materiales mediante leasing	332	4.257	50	4.639
Total ventas de inmovilizado	159	2.811	0	2.970
Ventas de inmovilizado material	159	2.811	0	2.970
Ventas de inmovilizado inmaterial	0	0	0	0

Fuente: Encuesta de Servicios. INE. Elaboración propia.

4.16.2 RESULTADOS SEGÚN NATURALEZA JURÍDICA (Gráficos)

Distribución del Valor Añadido Bruto a precios básicos según forma jurídica

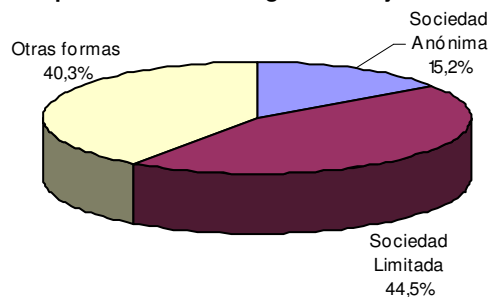

Productividad y salario medio según forma jurídica

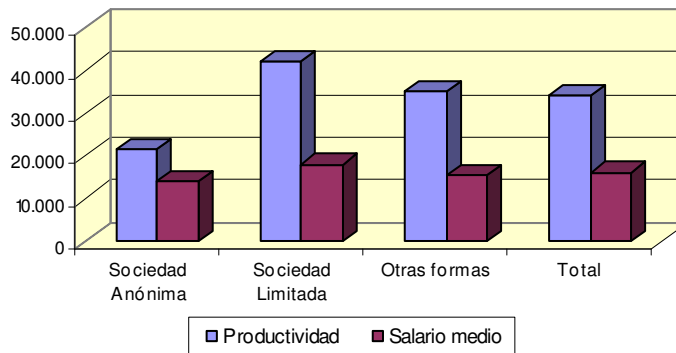

Distribución de los ingresos de explotación según forma jurídica

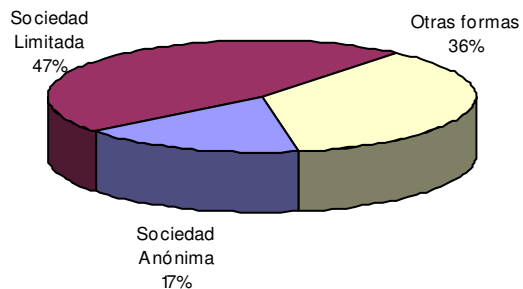

Distribución de los gastos de explotación según forma jurídica

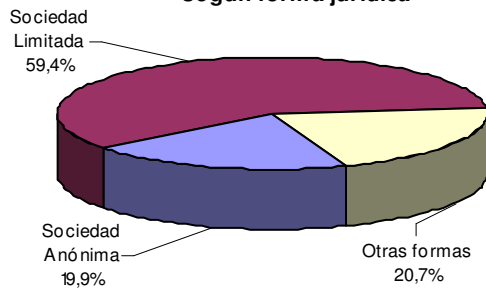

4.17 ACTIVIDADES DIVERSAS DE SERVICIOS PERSONALES (CNAE 93). AÑO 2006

4.17.1 RESULTADOS SEGUN NIVEL DE EMPLEO

MACROMAGNITUDES (miles de €) Y COEFICIENTES ANALÍTICOS

MACROMAGNITUDES	Empleo medio anual			
	Menos de 20 ocupados	De 20 a 50 ocupados	Más de 50 ocupados	Total
Número de empresas	720	5	0	725
Producción a precios básicos	25.985	6.642	0	32.627
Consumos intermedios a precios de adquisición	9.754	2.971	0	12.725
Valor añadido bruto a precios básicos	16.231	3.671	0	19.902
Valor añadido bruto a coste de los factores	16.262	3.654	0	19.916
Remuneración de los asalariados	7.178	2.620	0	9.798
Sueldos y salarios	5.605	2.046	0	7.651
Cotizaciones sociales	1.572	575	0	2.147
Otros impuestos sobre la producción	54	17	0	72
Otras subvenciones sobre la producción	85	0	0	85
Excedente bruto de explotación	9.084	1.033	0	10.117
Personal ocupado.Medía anual	1.302	134	0	1.436
Personal remunerado.Medía anual	590	130	0	720

COEFICIENTES ANALÍTICOS	Empleo medio anual			
	Menos de 20 ocupados	De 20 a 50 ocupados	Más de 50 ocupados	Total
Tasa de Valor añadido (VABpb / Producción)	62,46	55,27		61,00
Tasa de Gastos de personal (Gastos de personal / VABcf)	44,14	71,72		49,20
Productividad (VABcf / Empleo ocupado)	12.488	27.217		13.865
Salario medio (Sueldos y salarios / Empleo asalariado)	9.497	15.705		10.619
Tasa de salarización (Empleo asalariado / Empleo ocupado)	45,33	97,02		50,16

RESULTADOS DE EXPLOTACIÓN (miles de €)

INGRESOS DE EXPLOTACIÓN, FINANCIEROS Y EXTRAORDINARIOS	Empleo medio anual			
	Menos de 20 ocupados	De 20 a 50 ocupados	Más de 50 ocupados	Total
Ingresos de explotación	27.062	7.422	0	34.483
Total del importe de la cifra de negocios	26.948	7.325	0	34.273
Otros ingresos de explotación	114	97	0	210
Ingresos financieros	12	77	0	90
Beneficios procedentes del inmovilizado e ingresos excepcionales	115	221	0	336

DESTINO GEOGRÁFICO DE LAS VENTAS	Empleo medio anual			
	Menos de 20 ocupados	De 20 a 50 ocupados	Más de 50 ocupados	Total
Total del importe de la cifra de negocios	26.948	7.325	0	34.273
España	26.948	7.325	0	34.273
Misma Comunidad Autónoma	26.334	2.458	0	28.793
Resto de España	613	4.867	0	5.480
Resto de la Unión Europea	0	0	0	0
Resto del mundo	0	0	0	0

.../...

RESULTADOS DE EXPLOTACIÓN (miles de €). (Continuación)

GASTOS DE EXPLOTACIÓN, FINANCIEROS Y EXTRAORDINARIOS	Empleo medio anual			
	Menos de 20 ocupados	De 20 a 50 ocupados	Más de 50 ocupados	Total
Gastos de explotación	18.666	6.700	0	25.365
Compras	6.284	2.008	0	8.293
Servicios exteriores	4.597	1.571	0	6.167
Gastos de personal	7.178	2.620	0	9.798
Dotaciones a la amortización	511	255	0	767
Dotaciones a las provisiones	3	231	0	234
Otros gastos de gestión	92	14	0	106
Gastos financieros	282	121	0	403
Pérdidas procedentes del inmovilizado y gastos excepcionales	11	62	0	73

ORIGEN GEOGRÁFICO DE LAS COMPRAS Y GASTOS	Empleo medio anual			
	Menos de 20 ocupados	De 20 a 50 ocupados	Más de 50 ocupados	Total
Total compras	6.284	2.008	0	8.293
España	6.284	2.008	0	8.293
Misma Comunidad Autónoma	4.887	54	0	4.941
Resto de España	1.397	1.955	0	3.352
Resto de la Unión Europea	0	0	0	0
Resto del mundo	0	0	0	0
Total servicios exteriores	4.597	1.571	0	6.167
España	4.597	1.571	0	6.167
Resto de la Unión Europea	0	0	0	0
Resto del mundo	0	0	0	0

GASTOS DE PERSONAL, IMPUESTOS Y VARIACIÓN DE EXISTENCIAS	Empleo medio anual			
	Menos de 20 ocupados	De 20 a 50 ocupados	Más de 50 ocupados	Total
Total gastos de personal	7.178	2.620	0	9.798
Sueldos y salarios brutos	5.605	2.046	0	7.651
Indemnizaciones	17	7	0	25
Cotizaciones a la Seguridad Social a cargo de la empresa	1.549	522	0	2.071
Aportaciones a sistemas complementarios de pensiones	1	0	0	1
Otros gastos sociales	6	46	0	51
Total IVA repercutido	1.046	704	0	1.750
Total IVA soportado y deducible	866	596	0	1.462
Total IVA liquidado	10	0	0	10
Impuestos especiales	3	9	0	12
IAE, IBI, impuesto sobre vehículos de tracción mecánica,...	54	17	0	72

OPERACIONES DE CAPITAL	Empleo medio anual			
	Menos de 20 ocupados	De 20 a 50 ocupados	Más de 50 ocupados	Total
Total adquisición y mejora de inmovilizado	1.551	545	0	2.096
Inversión bruta en bienes materiales	1.550	404	0	1.955
Inversión bruta en bienes inmateriales	0	141	0	141
Inversión bruta en activos materiales mediante leasing	0	0	0	0
Total ventas de inmovilizado	47	5	0	52
Ventas de inmovilizado material	47	5	0	52
Ventas de inmovilizado inmaterial	0	0	0	0

Fuente: Encuesta de Servicios. INE. Elaboración propia.

4.17.1 RESULTADOS SEGÚN NIVEL DE EMPLEO (Gráficos)

Distribución del Valor Añadido Bruto a precios básicos según nivel de empleo

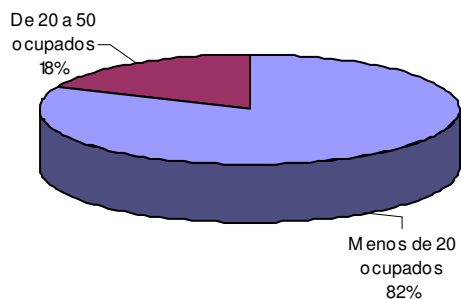

Productividad y salario medio según nivel de empleo

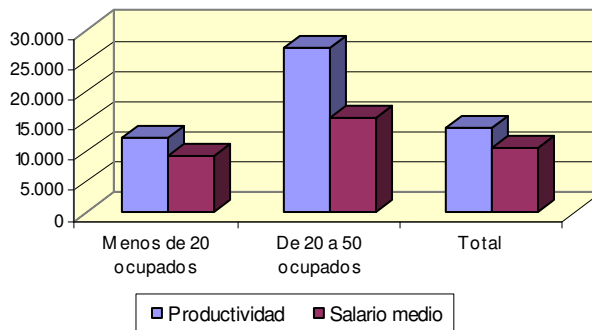

Distribución de los ingresos de explotación según nivel de empleo

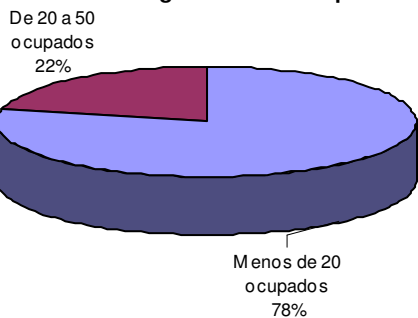

Distribución de los gastos de explotación según nivel de empleo

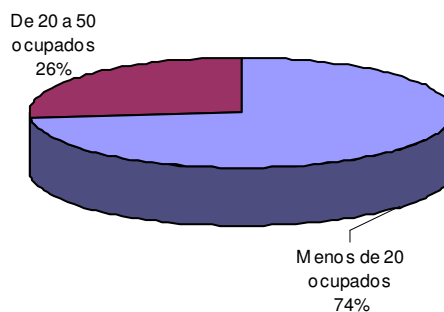

Distribución de los gastos de explotación

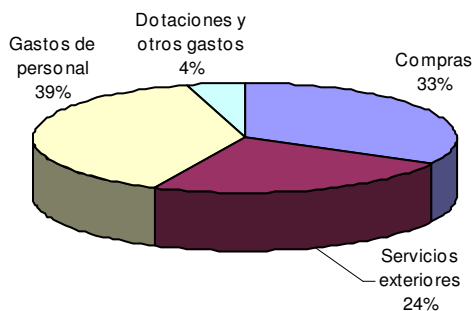

Distribución de los gastos de personal

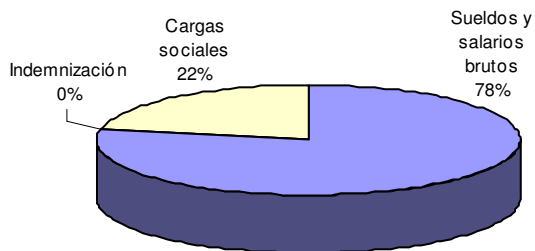

Destino geográfico de las ventas

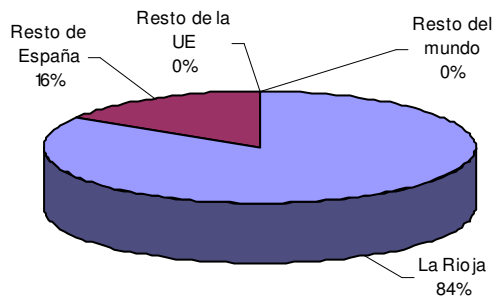

Origen geográfico de las compras

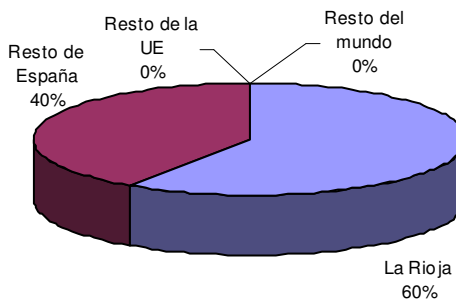

4.17 ACTIVIDADES DIVERSAS DE SERVICIOS PERSONALES (CNAE 93). AÑO 2006 (Continuación)

4.17.2 RESULTADOS SEGÚN NATURALEZA JURÍDICA

MACROMAGNITUDES (miles de €) Y COEFICIENTES ANALÍTICOS

MACROMAGNITUDES	Forma jurídica			
	Sociedad Anónima	Sociedad Limitada	Otras formas	Total
Número de empresas	5	48	672	725
Producción a precios básicos	1.863	11.257	19.507	32.627
Consumos intermedios a precios de adquisición	655	4.986	7.084	12.725
Valor añadido bruto a precios básicos	1.208	6.272	12.422	19.902
Valor añadido bruto a coste de los factores	1.206	6.279	12.430	19.916
Remuneración de los asalariados	1.151	4.055	4.592	9.798
Sueldos y salarios	870	3.286	3.495	7.651
Cotizaciones sociales	282	769	1.097	2.147
Otros impuestos sobre la producción	2	26	44	72
Otras subvenciones sobre la producción	0	33	52	85
Excedente bruto de explotación	55	2.224	7.838	10.117
Personal ocupado.Medida anual	72	255	1.110	1.436
Personal remunerado.Medida anual	69	227	425	720

COEFICIENTES ANALÍTICOS	Forma jurídica			
	Sociedad Anónima	Sociedad Limitada	Otras formas	Total
Tasa de Valor añadido (VABpb / Producción)	64,84	55,71	63,68	61,00
Tasa de Gastos de personal (Gastos de personal / VABcf)	95,47	64,57	36,94	49,20
Productividad (VABcf / Empleo ocupado)	16.790	24.619	11.203	13.865
Salario medio (Sueldos y salarios / Empleo asalariado)	12.634	14.476	8.231	10.619
Tasa de salarización (Empleo asalariado / Empleo ocupado)	95,82	89,00	38,27	50,16

RESULTADOS DE EXPLOTACIÓN (miles de €)

INGRESOS DE EXPLOTACIÓN, FINANCIEROS Y EXTRAORDINARIOS	Forma jurídica			
	Sociedad Anónima	Sociedad Limitada	Otras formas	Total
Ingresos de explotación	1.920	12.585	19.978	34.483
Total del importe de la cifra de negocios	1.911	12.445	19.917	34.273
Otros ingresos de explotación	9	141	61	210
Ingresos financieros	162	76	98	336
Beneficios procedentes del inmovilizado e ingresos excepcionales	6	258	1	265

DESTINO GEOGRÁFICO DE LAS VENTAS	Forma jurídica			
	Sociedad Anónima	Sociedad Limitada	Otras formas	Total
Total del importe de la cifra de negocios	1.911	12.445	19.917	34.273
España	1.911	12.445	19.917	34.273
Misma Comunidad Autónoma	1.837	7.038	19.917	28.793
Resto de España	74	5.406	0	5.480
Resto de la Unión Europea	0	0	0	0
Resto del mundo	0	0	0	0

.../...

RESULTADOS DE EXPLOTACIÓN (miles de €). (Continuación)

GASTOS DE EXPLOTACIÓN, FINANCIEROS Y EXTRAORDINARIOS	Forma jurídica			Total
	Sociedad Anónima	Sociedad Limitada	Otras formas	
Gastos de explotación	1.897	10.937	12.531	25.365
Compras	210	3.643	4.440	8.293
Servicios exteriores	319	2.722	3.127	6.167
Gastos de personal	1.151	4.055	4.592	9.798
Dotaciones a la amortización	188	273	305	767
Dotaciones a las provisiones	0	234	0	234
Otros gastos de gestión	28	10	68	106
Gastos financieros	56	165	182	403
Pérdidas procedentes del inmovilizado y gastos excepcionales	9	64	0	73

ORIGEN GEOGRÁFICO DE LAS COMPRAS Y GASTOS	Forma jurídica			Total
	Sociedad Anónima	Sociedad Limitada	Otras formas	
Total compras	210	3.643	4.440	8.293
España	210	3.643	4.440	8.293
Misma Comunidad Autónoma	43	785	4.114	4.941
Resto de España	168	2.858	326	3.352
Resto de la Unión Europea	0	0	0	0
Resto del mundo	0	0	0	0
Total servicios exteriores	319	2.722	3.127	6.167
España	319	2.722	3.127	6.167
Resto de la Unión Europea	0	0	0	0
Resto del mundo	0	0	0	0

GASTOS DE PERSONAL, IMPUESTOS Y VARIACIÓN DE EXISTENCIAS	Forma jurídica			Total
	Sociedad Anónima	Sociedad Limitada	Otras formas	
Total gastos de personal	1.151	4.055	4.592	9.798
Sueldos y salarios brutos	870	3.286	3.495	7.651
Indemnizaciones	5	19	1	25
Cotizaciones a la Seguridad Social a cargo de la empresa	253	722	1.096	2.071
Aportaciones a sistemas complementarios de pensiones	0	1	0	1
Otros gastos sociales	24	27	0	51
Total IVA repercutido	265	1.263	221	1.750
Total IVA soportado y deducible	138	1.125	199	1.462
Total IVA liquidado	0	0	10	10
Impuestos especiales	0	9	3	12
IAE, IBI, impuesto sobre vehículos de tracción mecánica,...	2	26	44	72

OPERACIONES DE CAPITAL	Forma jurídica			Total
	Sociedad Anónima	Sociedad Limitada	Otras formas	
Total adquisición y mejora de inmovilizado	339	1.028	730	2.096
Inversión bruta en bienes materiales	339	886	730	1.955
Inversión bruta en bienes inmateriales	0	141	0	141
Inversión bruta en activos materiales mediante leasing	0	0	0	0
Total ventas de inmovilizado	5	47	0	52
Ventas de inmovilizado material	5	47	0	52
Ventas de inmovilizado inmaterial	0	0	0	0

Fuente: Encuesta de Servicios. INE. Elaboración propia.

4.17.2 RESULTADOS SEGÚN NATURALEZA JURÍDICA (Gráficos)

Distribución del Valor Añadido Bruto a precios básicos según forma jurídica

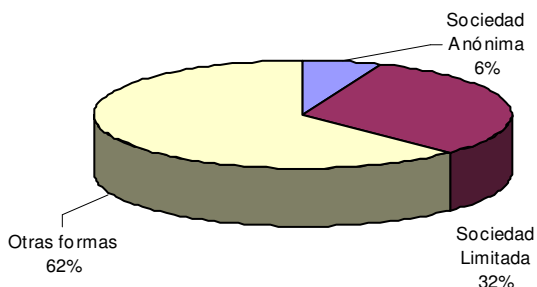

Productividad y salario medio según forma jurídica

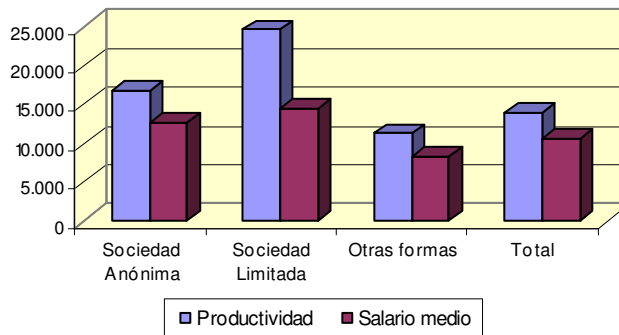

Distribución de los ingresos de explotación según forma jurídica

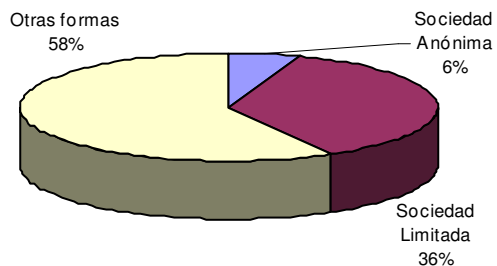

Distribución de los gastos de explotación según forma jurídica

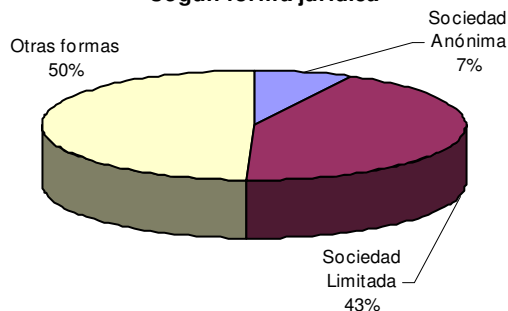

4.18 PRESUPUESTO CONSOLIDADO DE INGRESOS. AÑO 2003

Datos Económicos: Millones de euros

	CRÉDITO INICIAL		CRÉDITO FINAL		DERECHOS RECONOCIDOS		DERECHOS RECONOCIDOS S/C FINAL (%)
	Importe	% Partic.	Importe	% Partic.	Importe	% Partic.	
TOTAL	834,25	100,00	896,98	100,00	820,90	100,00	91,52
Operaciones no financieras	803,19	96,28	845,54	94,27	788,58	96,06	93,26
Operaciones corrientes	743,46	89,12	781,02	87,07	741,14	90,28	94,89
Impuestos directos	144,40	17,31	144,40	16,10	124,24	15,13	86,04
Impuestos indirectos	254,38	30,49	254,38	28,36	251,13	30,59	98,72
Tasas y otros ingresos	19,85	13,75	20,16	13,96	19,25	2,34	95,49
Transferencias corrientes	322,80	38,69	360,05	40,14	345,16	42,05	95,86
Ingresos patrimoniales	2,03	0,24	2,03	0,23	1,36	0,17	67,00
Operaciones de capital	59,73	18,50	64,52	7,19	47,44	5,78	73,53
Enejenación de inversiones	7,00	0,84	7,00	0,78	0,01	0,00	0,14
Transferencias de capital	52,73	6,32	57,52	6,41	47,43	5,78	82,46
Operaciones financieras	31,06	3,72	51,44	5,73	32,32	3,94	62,83
Activos financieros	0,87	0,10	8,26	0,92	1,02	0,12	12,35
Pasivos financieros	30,19	3,62	43,18	4,81	31,30	3,81	72,49

Fuente : Elaboración propia a partir de los Presupuestos Generales de la CAR. D.G de Planificación y Presupuestos

4.19 PRESUPUESTO CONSOLIDADO DE INGRESOS. AÑO 2004

Datos Económicos: Millones de euros

	CRÉDITO INICIAL		CRÉDITO FINAL		DERECHOS RECONOCIDOS		DERECHOS RECONOCIDOS S/C FINAL (%)
	Importe	% Partic.	Importe	% Partic.	Importe	% Partic.	
TOTAL	907,66	100,00	970,16	100,00	882,31	100,00	90,94
Operaciones no financieras	886,09	97,62	932,52	96,12	859,31	97,39	92,15
Operaciones corrientes	824,02	90,79	865,53	89,22	820,10	92,95	94,75
Impuestos directos	156,00	17,19	156,00	16,08	147,57	16,73	94,60
Impuestos indirectos	300,50	33,11	300,50	30,97	289,91	32,86	96,48
Tasas y otros ingresos	21,23	2,34	21,40	2,21	20,79	2,36	97,15
Transferencias corrientes	344,75	37,98	386,08	39,80	360,59	40,87	93,40
Ingresos patrimoniales	1,54	0,17	1,55	0,16	1,24	0,14	80,00
Operaciones de capital	62,07	18,00	66,99	6,91	39,21	4,44	58,53
Enejenación de inversiones	12,00	1,32	12,00	1,24	3,15	0,36	26,25
Transferencias de capital	50,07	5,52	54,99	5,67	36,06	4,09	65,58
Operaciones financieras	21,57	2,38	37,64	3,88	23,00	2,61	61,11
Activos financieros	0,94	0,10	7,51	0,77	1,13	0,13	15,05
Pasivos financieros	20,63	2,27	30,13	3,11	21,87	2,48	72,59

Fuente : Elaboración propia a partir de los Presupuestos Generales de la CAR. D.G de Planificación y Presupuestos

4.20 PRESUPUESTO CONSOLIDADO DE INGRESOS. AÑO 2005

Datos Económicos: Millones de euros

	CRÉDITO INICIAL		CRÉDITO FINAL		DERECHOS RECONOCIDOS		DERECHOS RECONOCIDOS S/C FINAL (%)
	Importe	% Partic.	Importe	% Partic.	Importe	% Partic.	
TOTAL	980,97	100,00	1031,14	100,00	938,46	100,00	91,01
Operaciones no financieras	932,72	95,08	963,08	93,40	921,62	98,21	95,70
Operaciones corrientes	886,33	90,35	916,00	88,83	893,04	95,16	97,49
Impuestos directos	162,05	16,52	162,05	15,72	157,88	16,82	97,43
Impuestos indirectos	327,57	33,39	327,57	31,77	334,35	35,63	102,07
Tasas y otros ingresos	23,73	2,42	23,82	2,31	21,64	2,31	90,85
Transferencias corrientes	371,57	37,88	401,15	38,90	378,27	40,31	94,30
Ingresos patrimoniales	1,41	0,14	1,41	0,14	0,90	0,10	63,83
Operaciones de capital	46,39	4,73	47,08	4,57	28,58	3,05	60,71
Enejenación de inversiones	12,00	1,22	12,00	1,16	0,00	0,00	0,00
Transferencias de capital	34,39	3,51	35,08	3,40	28,58	3,05	81,47
Operaciones financieras	48,25	4,92	68,06	6,60	16,84	1,79	24,74
Activos financieros	1,01	0,10	3,24	0,31	1,07	0,11	33,02
Pasivos financieros	47,24	4,82	64,82	6,29	15,77	1,68	24,33

Fuente : Elaboración propia a partir de los Presupuestos Generales de la CAR. D.G de Planificación y Presupuestos

4.21 PRESUPUESTO CONSOLIDADO DE INGRESOS. AÑO 2006

Datos Económicos: Millones de euros

	CRÉDITO INICIAL		CRÉDITO FINAL		DERECHOS RECONOCIDOS		DERECHOS RECONOCIDOS S/C FINAL (%)
	Importe	% Partic.	Importe	% Partic.	Importe	% Partic.	
TOTAL	1112,98	100,00	1217,17	100,00	1097,06	100,00	90,13
Operaciones no financieras	1064,59	95,65	1134,18	93,18	1082,52	98,67	95,45
Operaciones corrientes	1010,94	90,83	1063,86	87,40	1048,57	95,58	98,56
Impuestos directos	189,34	17,01	189,34	15,56	196,36	17,90	103,71
Impuestos indirectos	378,66	34,02	378,66	31,11	381,80	34,80	100,83
Tasas y otros ingresos	23,30	2,09	23,45	1,93	24,20	2,21	103,20
Transferencias corrientes	418,25	37,58	471,02	38,70	445,13	40,57	94,50
Ingresos patrimoniales	1,39	0,12	1,39	0,11	1,08	0,10	77,70
Operaciones de capital	53,65	4,82	70,32	5,78	33,95	3,09	48,28
Enejenación de inversiones	12,00	1,08	12,00	0,99	0,44	0,04	3,67
Transferencias de capital	41,65	3,74	58,32	4,79	33,51	3,05	57,46
Operaciones financieras	48,39	4,35	82,99	6,82	14,54	1,33	17,52
Activos financieros	1,07	0,10	6,24	0,51	1,12	0,10	17,95
Pasivos financieros	47,32	4,25	76,75	6,31	13,42	1,22	17,49

Fuente : Elaboración propia a partir de los Presupuestos Generales de la CAR. D.G de Planificación y Presupuestos

4.22 PRESUPUESTO CONSOLIDADO DE INGRESOS. AÑOS AÑO 2007

Datos Económicos: Millones de euros

	CRÉDITO INICIAL		CRÉDITO FINAL		DERECHOS RECONOCIDOS		DERECHOS RECONOCIDOS S/C FINAL (%)
	Importe	% Partic.	Importe	% Partic.	Importe	% Partic.	
TOTAL	1232,15	100,00	1327,05	100,00	1223,18	100,00	92,17
Operaciones no financieras	1179,62	95,74	1246,87	93,96	1143,92	93,52	91,74
Operaciones corrientes	1110,09	90,09	1176,03	88,62	1121,57	91,69	95,37
Impuestos directos	214,03	17,37	217,02	16,35	223,42	18,27	102,95
Impuestos indirectos	416,57	33,81	420,94	31,72	393,78	32,19	93,55
Tasas y otros ingresos	27,56	2,24	27,73	2,09	30,55	2,50	110,17
Transferencias corrientes	450,30	36,55	508,72	38,33	472,89	38,66	92,96
Ingresos patrimoniales	1,63	0,13	1,62	0,12	0,93	0,08	57,41
Operaciones de capital	69,53	5,64	70,84	5,34	22,35	1,83	31,55
Enejenación de inversiones	34,00	2,76	34,00	2,56	0,17	0,01	0,50
Transferencias de capital	35,53	2,88	36,84	2,78	22,18	1,81	60,21
Operaciones financieras	52,53	4,26	80,18	6,04	79,26	6,48	98,85
Activos financieros	1,10	0,09	2,98	0,22	1,10	0,09	36,91
Pasivos financieros	51,43	4,17	77,20	5,82	78,16	6,39	101,24

Fuente : Elaboración propia a partir de los Presupuestos Generales de la CAR. D.G de Planificación y Presupuestos

4.23 PRESUPUESTO CONSOLIDADO DE INGRESOS. AÑOS 2008-2009

Datos Económicos: Millones de euros

	CRÉDITO INICIAL AÑO 2008		CRÉDITO INICIAL AÑO 2009		% Variación 2009/08
	Importe	% Partic.	Importe	% Partic.	
TOTAL	1.298,86	100,00	1.324,26	100,00	1,96
Operaciones no financieras	1.247,94	96,08	1.235,38	93,29	-1,01
Operaciones corrientes	1.191,11	91,70	1.178,10	88,96	-1,09
Impuestos directos	229,59	17,68	308,02	23,26	34,16
Impuestos indirectos	448,07	34,50	356,73	26,94	-20,39
Tasas y otros ingresos	30,20	2,33	31,81	2,40	5,33
Transferencias corrientes	481,81	37,09	480,46	36,28	-0,28
Ingresos patrimoniales	1,44	0,11	1,08	0,08	-25,00
Operaciones de capital	56,83	4,38	57,28	4,33	0,79
Enejenación de inversiones	26,00	2,00	20,00	1,51	-23,08
Transferencias de capital	30,83	2,37	37,28	2,82	20,92
Operaciones financieras	50,92	3,92	88,88	6,71	74,55
Activos financieros	1,07	0,08	1,12	0,08	4,67
Pasivos financieros	49,85	3,84	87,76	6,63	76,05

Fuente : Elaboración propia a partir de los Presupuestos Generales de la CAR. D.G de Planificación y Presupuestos

4.24 EVOLUCIÓN CRÉDITOS INICIALES - INGRESOS. AÑOS 2004-2008

Datos Económicos: Millones de euros

	% Variación 2004/03	% Variación 2005/04	% Variación 2006/05	% Variación 2007/06	% Variación 2008/07
TOTAL	8,80	8,08	13,46	10,71	5,41
Operaciones no financieras	10,32	5,26	14,14	10,81	5,79
Operaciones corrientes	10,83	7,56	14,06	9,81	7,30
Impuestos directos	8,03	3,88	16,84	13,04	7,27
Impuestos indirectos	18,13	9,01	15,60	10,01	7,56
Tasas y otros ingresos	6,95	11,78	-1,81	18,28	9,58
Transferencias corrientes	6,80	7,78	12,56	7,66	7,00
Ingresos patrimoniales	-24,14	-8,44	-1,42	17,27	-11,66
Operaciones de capital	3,94	-25,26	15,65	29,60	-18,27
Enejenación de inversiones	71,43	0,00	0,00	183,33	-23,53
Transferencias de capital	-5,03	-31,32	21,11	-14,69	-13,23
Operaciones financieras	-30,55	123,69	0,29	8,56	-3,06
Activos financieros	8,05	7,45	5,94	2,80	-2,73
Pasivos financieros	-31,67	128,99	0,17	8,69	-3,07

Fuente: Elaboración propia a partir de los Presupuestos Generales de la CAR. D.G de Planificación y Presupuestos

4.25 PRESUPUESTO CONSOLIDADO DE GASTOS. CLASIFICACIÓN FUNCIONAL. AÑO 2003

Datos Económicos: Millones de euros

	CRÉDITO INICIAL		CRÉDITO FINAL		OBLIG. RECONOCIDAS		OBLIGACIONES RECONOCIDAS S/C FINAL (%)
	Importe	% Partic.	Importe	% Partic.	Importe	% Partic.	
FUNCIONES							
TOTAL	834,25	100,00	896,98	100,00	845,88	100,00	94,30
Deuda Pública	23,65	2,83	18,58	2,07	17,72	2,09	95,37
Alta Direcc. De la C. Autónoma y Gobierno	7,11	0,85	7,11	0,79	5,18	0,61	72,86
Administración General	24,15	2,89	21,50	2,40	18,85	2,23	87,67
Relaciones Exteriores	5,05	0,61	6,16	0,69	3,80	0,45	61,69
Protección Civil	4,23	0,51	4,60	0,51	4,57	0,54	99,35
Protección Social	44,81	5,37	48,94	5,46	43,77	5,17	89,44
Promoción Social	55,29	6,63	60,15	6,71	56,98	6,74	94,73
Salud	284,17	34,06	288,10	32,12	281,73	33,31	97,79
Educación	164,50	19,72	169,08	18,85	167,62	19,82	99,14
Vivienda y Urbanismo	14,93	1,79	13,58	1,51	12,29	1,45	90,50
Medio Ambiente y Bienestar Comunitario	33,13	3,97	40,36	4,50	36,87	4,36	91,35
Cultura, Juventud y Deportes	21,31	2,55	23,47	2,62	18,98	2,24	80,87
Infraestructuras Básicas y Transportes	38,41	4,60	41,49	4,63	39,81	4,71	95,95
Infraestructuras Agrarias	49,07	5,88	79,96	8,91	70,50	8,33	88,17
Investigación Científica, Técnica y Aplicada	4,25	0,51	4,27	0,48	3,78	0,45	88,52
Regulación Económica	16,18	1,94	19,86	2,21	17,13	2,03	86,25
Agricultura y Ganadería	16,44	1,97	20,09	2,24	18,03	2,13	89,75
Industria	2,52	0,30	2,60	0,29	2,06	0,24	79,23
Turismo	24,34	2,92	26,28	2,93	25,66	3,03	97,64
Comercio	0,71	0,09	0,80	0,09	0,55	0,07	68,75

Fuente: Elaboración propia a partir de los Presupuestos Generales de la CAR. D.G de Planificación y Presupuestos

4.26 PRESUPUESTO CONSOLIDADO DE GASTOS. CLASIFICACIÓN FUNCIONAL. AÑO 2004

Datos Económicos: Millones de euros

	CRÉDITO INICIAL		CRÉDITO FINAL		OBLIG. RECONOCIDAS		OBLIGACIONES RECONOCIDAS S/C FINAL (%)
	Importe	% Partic.	Importe	% Partic.	Importe	% Partic.	
FUNCIONES							
TOTAL	907,66	100,00	970,16	100,00	897,71	100,00	92,53
Deuda Pública	24,35	2,68	19,65	2,03	19,37	2,16	98,58
Alta Direcc. De la C. Autónoma y Gobierno	7,00	0,77	6,86	0,71	4,99	0,56	72,74
Administración General	25,12	2,77	19,89	2,05	17,85	1,99	89,74
Relaciones Exteriores	9,73	1,07	11,30	1,16	10,25	1,14	90,71
Protección Civil	4,68	0,52	4,69	0,48	4,66	0,52	99,36
Protección Social	52,54	5,79	54,45	5,61	45,87	5,11	84,24
Promoción Social	58,39	6,43	62,83	6,48	56,96	6,35	90,66
Salud	327,12	36,04	328,78	33,89	310,96	34,64	94,58
Educación	173,56	19,12	181,40	18,70	178,34	19,87	98,31
Vivienda y Urbanismo	16,60	1,83	16,52	1,70	15,08	1,68	91,28
Medio Ambiente y Bienestar Comunitario	32,56	3,59	42,79	4,41	36,46	4,06	85,21
Cultura, Juventud y Deportes	21,70	2,39	23,85	2,46	20,49	2,28	85,91
Infraestructuras Básicas y Transportes	41,55	4,58	42,51	4,38	41,02	4,57	96,49
Infraestructuras Agrarias	46,51	5,12	87,17	8,99	79,50	8,86	91,20
Investigación Científica, Técnica y Aplicada	4,08	0,45	3,88	0,40	3,48	0,39	89,69
Regulación Económica	23,42	2,58	22,96	2,37	16,87	1,88	73,48
Agricultura y Ganadería	19,79	2,18	18,05	1,86	17,57	1,96	97,34
Industria	2,66	0,29	2,43	0,25	1,89	0,21	77,78
Turismo	15,52	1,71	19,32	1,99	15,41	1,72	79,76
Comercio	0,78	0,09	0,83	0,09	0,69	0,08	83,13

Fuente: Elaboración propia a partir de los Presupuestos Generales de la CAR. D.G de Planificación y Presupuestos

4.27 PRESUPUESTO CONSOLIDADO DE GASTOS. CLASIFICACIÓN FUNCIONAL. AÑO 2005

Datos Económicos: Millones de euros

	CRÉDITO INICIAL		CRÉDITO FINAL		OBLIG. RECONOCIDAS		OBLIGACIONES RECONOCIDAS S/C FINAL (%)
	Importe	% Partic.	Importe	% Partic.	Importe	% Partic.	
FUNCIONES							
TOTAL	980,97	100,00	1.031,14	100,00	968,25	100,00	93,90
Deuda Pública	27,44	2,80	19,95	1,93	19,95	2,06	100,00
Alta Direcc. De la C. Autónoma y Gobierno	7,06	0,72	6,97	0,68	5,14	0,53	73,74
Administración General	24,66	2,51	20,82	2,02	18,39	1,90	88,33
Relaciones Exteriores	10,25	1,04	10,92	1,06	10,55	1,09	96,61
Protección Civil	4,84	0,49	4,85	0,47	4,84	0,50	99,79
Protección Social	64,53	6,58	63,06	6,12	54,09	5,59	85,78
Promoción Social	59,19	6,03	66,33	6,43	62,98	6,50	94,95
Salud	357,84	36,48	365,82	35,48	350,91	36,24	95,92
Educación	184,17	18,77	193,45	18,76	190,32	19,66	98,38
Vivienda y Urbanismo	17,29	1,76	19,28	1,87	18,08	1,87	93,78
Medio Ambiente y Bienestar Comunitario	37,65	3,84	45,03	4,37	39,96	4,13	88,74
Cultura, Juventud y Deportes	23,87	2,43	24,60	2,39	21,76	2,25	88,46
Infraestructuras Básicas y Transportes	42,10	4,29	42,09	4,08	39,38	4,07	93,56
Infraestructuras Agrarias	51,58	5,26	74,65	7,24	69,82	7,21	93,53
Investigación Científica, Técnica y Aplicada	4,10	0,42	3,96	0,38	3,54	0,37	89,39
Regulación Económica	25,35	2,58	27,95	2,71	18,91	1,95	67,66
Agricultura y Ganadería	21,49	2,19	19,23	1,86	18,94	1,96	98,49
Industria	2,43	0,25	2,92	0,28	2,59	0,27	88,70
Turismo	14,21	1,45	18,41	1,79	17,28	1,78	93,86
Comercio	0,92	0,09	0,85	0,08	0,82	0,08	96,47

Fuente: Elaboración propia a partir de los Presupuestos Generales de la CAR. D.G de Planificación y Presupuestos

4.28 PRESUPUESTO CONSOLIDADO DE GASTOS. CLASIFICACIÓN FUNCIONAL. AÑO 2006

Datos Económicos: Millones de euros

	CRÉDITO INICIAL		CRÉDITO FINAL		OBLIG. RECONOCIDAS		OBLIGACIONES RECONOCIDAS S/C FINAL (%)
	Importe	% Partic.	Importe	% Partic.	Importe	% Partic.	
FUNCIONES							
TOTAL	1.112,98	100,00	1.217,17	100,00	1.136,42	100,00	93,37
Deuda Pública	27,48	2,47	18,82	1,55	18,37	1,62	97,61
Alta Direcc. De la C. Autónoma y Gobierno	7,48	0,67	7,47	0,61	5,85	0,51	78,31
Administración General	25,71	2,31	21,85	1,80	20,16	1,77	92,27
Relaciones Exteriores	11,56	1,04	12,24	1,01	11,54	1,02	94,28
Protección Civil	5,34	0,48	5,35	0,44	5,34	0,47	99,81
Protección Social	73,00	6,56	77,80	6,39	67,13	5,91	86,29
Promoción Social	65,55	5,89	69,98	5,75	64,95	5,72	92,81
Salud	423,93	38,09	467,54	38,41	447,47	39,38	95,71
Educación	205,28	18,44	212,10	17,43	205,93	18,12	97,09
Vivienda y Urbanismo	18,02	1,62	18,31	1,50	16,50	1,45	90,11
Medio Ambiente y Bienestar Comunitario	46,46	4,17	46,24	3,80	37,67	3,31	81,47
Cultura, Juventud y Deportes	28,31	2,54	30,53	2,51	25,89	2,28	84,80
Infraestructuras Básicas y Transportes	48,87	4,39	50,88	4,18	47,95	4,22	94,24
Infraestructuras Agrarias	52,52	4,72	91,70	7,53	83,92	7,38	91,52
Investigación Científica, Técnica y Aplicada	5,20	0,47	4,95	0,41	4,72	0,42	95,35
Regulación Económica	29,94	2,69	39,49	3,24	35,32	3,11	89,44
Agricultura y Ganadería	19,17	1,72	19,94	1,64	19,72	1,74	98,90
Industria	3,59	0,32	3,50	0,29	1,52	0,13	43,43
Turismo	14,61	1,31	17,56	1,44	15,61	1,37	88,90
Comercio	0,96	0,09	0,92	0,08	0,86	0,08	93,48

Fuente: Elaboración propia a partir de los Presupuestos Generales de la CAR. D.G de Planificación y Presupuestos

4.29 PRESUPUESTO CONSOLIDADO DE GASTOS. CLASIFICACIÓN FUNCIONAL. AÑO 2007

Datos Económicos: Millones de euros

	CRÉDITO INICIAL		CRÉDITO FINAL		OBLIG. RECONOCIDAS		OBLIGACIONES RECONOCIDAS S/C FINAL (%)
	Importe	% Partic.	Importe	% Partic.	Importe	% Partic.	
FUNCIONES							
TOTAL	1.232,15	100,00	1.327,05	100,00	1.231,74	100,00	92,82
Deuda Pública	27,52	2,23	25,23	1,90	23,02	1,87	91,24
Alta Direcc. De la C. Autónoma y Gobierno	8,00	0,65	7,96	0,60	6,78	0,55	85,18
Administración General	32,50	2,64	29,22	2,20	28,69	2,33	98,19
Relaciones Exteriores	12,91	1,05	14,25	1,07	13,99	1,14	98,18
Protección Civil	5,77	0,47	5,80	0,44	5,79	0,47	99,83
Protección Social	89,95	7,30	89,24	6,72	73,56	5,97	82,43
Promoción Social	69,35	5,63	71,60	5,40	67,02	5,44	93,60
Salud	465,98	37,82	503,72	37,96	485,93	39,45	96,47
Educación	232,68	18,88	239,53	18,05	232,57	18,88	97,09
Vivienda y Urbanismo	20,24	1,64	20,03	1,51	15,83	1,29	79,03
Medio Ambiente y Bienestar Comunitario	50,81	4,12	57,78	4,35	45,42	3,69	78,61
Cultura, Juventud y Deportes	32,88	2,67	33,19	2,50	28,15	2,29	84,81
Infraestructuras Básicas y Transportes	50,29	4,08	52,73	3,97	47,20	3,83	89,51
Infraestructuras Agrarias	57,68	4,68	100,34	7,56	92,57	7,52	92,26
Investigación Científica, Técnica y Aplicada	6,82	0,55	6,46	0,49	5,78	0,47	89,47
Regulación Económica	28,84	2,34	28,02	2,11	21,17	1,72	75,55
Agricultura y Ganadería	20,84	1,69	21,95	1,65	21,07	1,71	95,99
Industria	3,75	0,30	4,88	0,37	3,09	0,25	63,32
Turismo	14,27	1,16	14,27	1,08	13,46	1,09	94,32
Comercio	1,07	0,09	0,85	0,06	0,65	0,05	76,47

Fuente: Elaboración propia a partir de los Presupuestos Generales de la CAR. D.G de Planificación y Presupuestos

4.30 PRESUPUESTO CONSOLIDADO DE GASTOS. CLASIFICACIÓN FUNCIONAL. AÑOS 2008-2009

Datos Económicos: Millones de euros

	CRÉDITO INICIAL AÑO 2008		CRÉDITO INICIAL AÑO 2009		% Variación
	Importe	% Partic.	Importe	% Partic.	2009/08
FUNCIONES					
TOTAL	1.298,86	100,00	1.324,26	100,00	101,96
Deuda Pública	27,86	2,14	30,35	2,29	108,94
Alta Dirección de la C. Autónoma y Gobierno	9,71	0,75	9,90	0,75	101,96
Administración General	34,25	2,64	28,00	2,11	81,75
Relaciones Exteriores	15,41	1,19	13,87	1,05	90,01
Protección Civil	6,37	0,49	6,43	0,49	100,94
Protección Social	114,50	8,82	120,12	9,07	104,91
Promoción Social	78,22	6,02	63,65	4,81	81,37
Salud	449,51	34,61	446,60	33,72	99,35
Educación	253,14	19,49	252,27	19,05	99,66
Vivienda y Urbanismo	20,62	1,59	19,92	1,50	96,61
Medio Ambiente y Bienestar Comunitario	32,45	2,50	32,81	2,48	101,11
Cultura, Juventud y Deportes	35,12	2,70	36,14	2,73	102,90
Infraestructuras Básicas y Transportes	70,54	5,43	71,68	5,41	101,62
Infraestructuras Agrarias	59,10	4,55	58,27	4,40	98,60
Investigación Científica, Técnica y Aplicada	13,48	1,04	54,89	4,14	407,20
Regulación Económica	27,82	2,14	28,64	2,16	102,95
Agricultura y Ganadería	29,16	2,25	29,33	2,21	100,58
Industria	5,33	0,41	5,22	0,39	97,94
Turismo	15,09	1,16	15,36	1,16	101,79
Comercio	1,18	0,09	0,81	0,06	68,64

Fuente: Elaboración propia a partir de los Presupuestos Generales de la CAR. D.G de Planificación y Presupuestos

4.31 PRESUPUESTO CONSOLIDADO DE GASTOS. CLASIFICACIÓN ORGÁNICA. AÑO 2003

Datos Económicos: Millones de euros

	CRÉDITO INICIAL		CRÉDITO FINAL		OBLIGACIONES RECONOCIDAS		OBLIGACIONES RECONOCIDAS S/C FINAL (%)
	Importe	% Partic.	Importe	% Partic.	Importe	% Partic.	
SECCIONES PRESUPUESTARIAS							
TOTAL	834,25	100,00	896,98	100,00	845,88	100,00	94,30
Parlamento	4,73	0,57	4,73	0,53	2,98	0,35	63,00
Presidencia del Gobierno	6,32	0,76	4,79	0,53	3,85	0,46	80,38
Consejo Consultivo de La Rioja	0,34	0,04	0,34	0,04	0,33	0,04	97,06
Administraciones Públicas y Política Local	43,54	5,22	44,96	5,01	39,21	4,64	87,21
Agricultura y Desarrollo Económico	45,02	5,40	80,66	8,99	72,47	8,57	89,85
Salud	118,30	14,18	98,27	10,96	92,74	10,96	94,37
Turismo, Medio Ambiente y Política Territ.	62,39	7,48	70,79	7,89	64,96	7,68	91,76
Educación, Cultura y Deporte	188,15	22,55	194,22	21,65	188,09	22,24	96,84
Vivienda, Obras Públicas y Transportes	53,34	6,39	53,64	5,98	51,20	6,05	95,45
Juventud, Familia y Servicios Sociales			13,03	1,45	9,76	1,15	74,90
Deuda Pública	23,65	2,83	18,59	2,07	17,72	2,09	95,32
Hacienda y Empleo	77,09	9,24	84,76	9,45	78,61	9,29	92,74
Presidencia y Acción Exterior			2,58	0,29	1,12	0,13	43,41
Servicio Riojano de Salud	211,38	25,34	225,59	25,15	222,81	26,34	98,77
Servicio Riojano de Empleo			0,03	0,00	0,03	0,00	100,00

Fuente: Elaboración propia a partir de los Presupuestos Generales de la CAR. D.G de Planificación y Presupuestos

4.32 PRESUPUESTO CONSOLIDADO DE GASTOS. CLASIFICACIÓN ORGÁNICA. AÑO 2004

Datos Económicos: Millones de euros

	CRÉDITO INICIAL		CRÉDITO FINAL		OBLIGACIONES RECONOCIDAS		OBLIGACIONES RECONOCIDAS S/C FINAL (%)
	Importe	% Partic.	Importe	% Partic.	Importe	% Partic.	
SECCIONES PRESUPUESTARIAS							
TOTAL	907,66	100,00	970,16	100,00	897,71	100,00	92,53
Parlamento	5,00	0,60	5,00	0,56	3,31	0,39	66,20
Consejo Consultivo de La Rioja	0,49	0,06	0,49	0,05	0,48	0,06	97,96
Administraciones Públicas y Política Local	44,63	5,35	41,15	4,59	36,21	4,28	88,00
Agricultura y Desarrollo Económico	81,89	9,82	121,61	13,56	115,82	13,69	95,24
Salud	89,26	10,70	91,85	10,24	76,01	8,99	82,75
Turismo, Medio Ambiente y Política Territ.	58,46	7,01	72,24	8,05	58,54	6,92	81,04
Educación, Cultura y Deporte	195,51	23,44	205,38	22,90	198,94	23,52	96,86
Vivienda, Obras Públicas y Transportes	54,80	6,57	55,16	6,15	53,02	6,27	96,12
Juventud, Familia y Servicios Sociales	51,60	6,19	52,56	5,86	44,06	5,21	83,83
Deuda Pública	24,35	2,92	19,65	2,19	19,36	2,29	98,52
Hacienda y Empleo	29,77	3,57	28,30	3,16	21,80	2,58	77,03
Presidencia y Acción Exterior	10,41	1,25	11,95	1,33	10,78	1,27	90,21
Servicio Riojano de Salud	240,20	28,79	239,31	26,68	237,23	28,05	99,13
Servicio Riojano de Empleo	21,29	2,55	25,51	2,84	22,15	2,62	86,83

Fuente: Elaboración propia a partir de los Presupuestos Generales de la CAR. D.G de Planificación y Presupuestos

4.33 PRESUPUESTO CONSOLIDADO DE GASTOS. CLASIFICACIÓN ORGÁNICA. AÑO 2005

Datos Económicos: Millones de euros

	CRÉDITO INICIAL		CRÉDITO FINAL		OBLIGACIONES RECONOCIDAS		OBLIGACIONES RECONOCIDAS S/C FINAL (%)
	Importe	% Partic.	Importe	% Partic.	Importe	% Partic.	
SECCIONES PRESUPUESTARIAS							
TOTAL	980,97	100,00	1.031,14	100,00	968,25	100,00	93,90
Parlamento	5,11	0,52	5,11	0,50	3,35	0,35	65,56
Consejo Consultivo de La Rioja	0,40	0,04	0,40	0,04	0,39	0,04	97,50
Administraciones Públicas y Política Local	45,16	4,60	48,94	4,75	42,51	4,39	86,86
Agricultura y Desarrollo Económico	85,75	8,74	109,95	10,66	108,24	11,18	98,44
Salud	109,61	11,17	182,14	17,66	168,09	17,36	92,29
Turismo, Medio Ambiente y Política Territ.	63,87	6,51	67,88	6,58	61,22	6,32	90,19
Educación, Cultura y Deporte	208,10	21,21	217,93	21,13	212,28	21,92	97,41
Vivienda, Obras Públicas y Transportes	55,96	5,70	57,95	5,62	54,68	5,65	94,36
Juventud, Familia y Servicios Sociales	63,79	6,50	61,70	5,98	52,09	5,38	84,42
Deuda Pública	27,44	2,80	19,95	1,93	19,95	2,06	100,00
Hacienda y Empleo	30,04	3,06	32,91	3,19	23,74	2,45	72,14
Presidencia y Acción Exterior	10,94	1,12	11,57	1,12	11,16	1,15	96,46
Servicio Riojano de Salud	250,89	25,58	186,94	18,13	186,11	19,22	99,56
Servicio Riojano de Empleo	23,91	2,44	27,77	2,69	24,44	2,52	88,01

Fuente: Elaboración propia a partir de los Presupuestos Generales de la CAR. D.G de Planificación y Presupuestos

4.34 PRESUPUESTO CONSOLIDADO DE GASTOS. CLASIFICACIÓN ORGÁNICA. AÑO 2006

Datos Económicos: Millones de euros

	CRÉDITO INICIAL		CRÉDITO FINAL		OBLIGACIONES RECONOCIDAS		OBLIGACIONES RECONOCIDAS S/C FINAL (%)
	Importe	% Partic.	Importe	% Partic.	Importe	% Partic.	
SECCIONES PRESUPUESTARIAS							
TOTAL	1.112,98	100,00	1.217,17	100,00	1.136,42	100,00	93,37
Parlamento	5,44	0,55	5,44	0,53	3,92	0,40	72,06
Consejo Consultivo de La Rioja	0,44	0,04	0,44	0,04	0,40	0,04	90,91
Administraciones Públicas y Política Local	50,88	5,19	55,16	5,35	46,62	4,81	84,52
Agricultura y Desarrollo Económico	89,74	9,15	128,49	12,46	123,65	12,77	96,23
Salud	234,21	23,88	254,80	24,71	240,63	24,85	94,44
Turismo, Medio Ambiente y Política Territ.	71,11	7,25	68,99	6,69	57,53	5,94	83,39
Educación, Cultura y Deporte	231,73	23,62	240,45	23,32	230,20	23,77	95,74
Vivienda, Obras Públicas y Transportes	62,99	6,42	65,28	6,33	61,59	6,36	94,35
Juventud, Familia y Servicios Sociales	73,88	7,53	78,20	7,58	66,99	6,92	85,66
Deuda Pública	27,48	2,80	18,82	1,83	18,37	1,90	97,61
Hacienda y Empleo	35,84	3,65	45,17	4,38	40,69	4,20	90,08
Presidencia y Acción Exterior	12,26	1,25	12,96	1,26	12,21	1,26	94,21
Servicio Riojano de Salud	191,20	19,49	214,89	20,84	209,07	21,59	97,29
Servicio Riojano de Empleo	25,78	2,63	28,08	2,72	24,55	2,54	87,43

Fuente: Elaboración propia a partir de los Presupuestos Generales de la CAR. D.G de Planificación y Presupuestos

4.35 PRESUPUESTO CONSOLIDADO DE GASTOS. CLASIFICACIÓN ORGÁNICA. AÑO 2007

Datos Económicos: Millones de euros

	CRÉDITO INICIAL		CRÉDITO FINAL		OBLIGACIONES RECONOCIDAS		OBLIGACIONES RECONOCIDAS S/C FINAL (%)
	Importe	% Partic.	Importe	% Partic.	Importe	% Partic.	
SECCIONES PRESUPUESTARIAS							
TOTAL	1.232,15	100,00	1.327,05	100,00	1.231,74	100,00	92,82
Parlamento	5,83	0,47	5,83	0,44	4,71	0,38	80,79
Consejo Consultivo de La Rioja	0,46	0,04	0,46	0,03	0,42	0,03	91,30
Administraciones Públicas y Política Local	59,60	4,84	63,14	4,76	58,76	4,77	93,06
Agricultura, Ganadería y Desarrollo Rural	97,58	7,92	138,89	10,47	134,98	10,96	97,18
Salud	245,10	19,89	257,81	19,43	243,23	19,75	94,34
Turismo, Medio Ambiente y Política Territ.	76,53	6,21	76,05	5,73	58,92	4,78	77,48
Educación, Cultura y Deporte	261,98	21,26	269,10	20,28	257,44	20,90	95,67
Vivienda y Obras Públicas	66,03	5,36	67,17	5,06	59,73	4,85	88,92
Servicios Sociales	86,06	6,98	84,84	6,39	69,32	5,63	81,71
Deuda Pública	27,52	2,23	25,23	1,90	23,02	1,87	91,24
Hacienda	34,91	2,83	30,18	2,27	23,28	1,89	77,14
Presidencia	13,66	1,11	14,99	1,13	14,72	1,20	98,20
Servicio Riojano de Salud	222,28	18,04	248,34	18,71	245,21	19,91	98,74
Servicio Riojano de Empleo	27,83	2,26	30,05	2,26	27,29	2,22	90,82
Instituto de Estudios Riojanos	1,09	0,09	1,17	0,09	1,06	0,09	90,60
Instituto Riojano de la Juventud	5,69	0,46	5,59	0,42	4,78	0,39	85,51
Industria, Innovación y Empleo			8,21	0,62	4,87	0,40	59,32

Fuente: Elaboración propia a partir de los Presupuestos Generales de la CAR. D.G de Planificación y Presupuestos

4.36 PRESUPUESTO CONSOLIDADO DE GASTOS. CLASIFICACIÓN ORGÁNICA. AÑOS 2008-2009

Datos Económicos: Millones de euros

	CRÉDITO INICIAL AÑO 2008		CRÉDITO INICIAL AÑO 2009		% Variación 2009/08
	Importe	% Partic.	Importe	% Partic.	
SECCIONES PRESUPUESTARIAS					
TOTAL	1.298,86	100,00	1.324,26	100,00	101,96
Parlamento	7,28	0,56	7,22	0,55	99,18
Consejo Consultivo de La Rioja	0,49	0,04	0,51	0,04	104,08
Administraciones Públicas y Política Local	62,25	4,79	61,72	4,66	99,15
Agricultura, Ganadería y Desarrollo Rural	61,55	4,74	61,99	4,68	100,71
Salud	201,43	15,51	184,29	13,92	91,49
Turismo, Medio Ambiente y Política Territ.	88,68	6,83	88,89	6,71	100,24
Educación, Cultura y Deporte	284,69	21,92	297,93	22,50	104,65
Vivienda y Obras Públicas	56,91	4,38	57,12	4,31	100,37
Servicios Sociales	111,15	8,56	118,27	8,93	106,41
Deuda Pública	27,86	2,14	30,35	2,29	108,94
Hacienda	27,82	2,14	28,64	2,16	102,95
Presidencia	16,34	1,26	15,55	1,17	95,17
Servicio Riojano de Salud	250,06	19,25	268,28	20,26	107,29
Servicio Riojano de Empleo	30,27	2,33	31,31	2,36	103,44
Instituto de Estudios Riojanos	1,29	0,10	1,36	0,10	105,43
Instituto Riojano de la Juventud	5,70	0,44	5,97	0,45	104,74
Industria, Innovación y Empleo	65,09	5,01	64,86	4,90	99,65

Fuente: Elaboración propia a partir de los Presupuestos Generales de la CAR. D.G de Planificación y Presupuestos

4.37 EVOLUCIÓN CRÉDITOS INICIALES - GASTOS. AÑOS 2004-2008

Datos Económicos: Millones de euros

	% Variación 2004/03	% Variación 2005/04	% Variación 2006/05	% Variación 2007/06	% Variación 2008/07
TOTAL	8,80	8,08	13,46	10,71	5,41
Operaciones no financieras	10,57	8,52	14,04	11,09	5,43
Operaciones corrientes	11,91	7,82	9,78	11,32	13,92
Gastos de Personal	10,21	5,91	8,33	5,88	12,39
Gastos Corrientes en Bienes y Servicios	2,48	9,92	14,19	18,66	22,17
Gastos Financieros	2,85	31,86	22,84	6,03	1,44
Transferencias corrientes	21,34	8,31	8,59	14,95	11,54
Operaciones de capital	6,99	10,49	25,73	10,54	-14,99
Inversiones Reales	17,23	7,97	38,56	8,50	-28,43
Transferencias de capital	4,54	13,99	8,90	13,95	6,35
Operaciones financieras	-34,36	-10,08	-15,58	-14,99	3,66
Activos financieros	-62,65	-34,52	-3,47	-34,38	17,47
Pasivos financieros	3,48	1,71	-19,34	-7,78	0,00

Fuente: Elaboración propia a partir de los Presupuestos Generales de la CAR. D.G. de Planificación y Presupuestos

5. DISTRIBUCIÓN GEOGRÁFICA DEL SECTOR SERVICIOS

5.1 RESULTADOS COMARCALES

RIOJA ALTA	Ramas de actividad					Total
	Comercio	Turismo y servicios personales	Inmobiliarias y alquileres	Transportes	Servicios a empresas	
Producción a precios básicos	136.599	76.621	55.048	39.975	22.179	330.422
Consumos intermedios a precios de adquisición	62.215	40.886	36.718	17.981	12.081	169.880
Valor añadido bruto a precios básicos	74.384	35.735	18.330	21.994	10.098	160.542
Remuneración de los asalariados	34.169	21.122	4.757	10.509	7.685	78.243
Sueldos y salarios	26.493	16.143	3.935	7.274	5.881	59.725
Cotizaciones sociales	7.659	4.974	823	3.219	1.804	18.479
Otros impuestos sobre la producción	889	227	2.154	77	18	3.365
Otras subvenciones sobre la producción	634	238	111	48	1.328	2.358
Excedente bruto de explotación	39.959	14.623	11.530	11.456	3.724	81.292
Personal ocupado.Medía anual	2.309	1.865	274	485	484	5.417
Personal remunerado.Medía anual	1.681	1.271	163	377	338	3.829
Compras	409.470	25.648	66.413	8.874	2.404	512.808
Servicios exteriores	40.762	12.342	7.957	9.061	11.829	81.951
Gastos financieros	9.196	781	2.915	1.305	1.561	15.759
Total del importe de la cifra de negocios	512.466	73.216	57.172	40.843	23.212	706.908
Ingresos financieros	3.633	155	1.635	30	618	6.072
Adquisición y mejora de inmovilizado material	13.394	8.298	15.675	1.181	7.178	45.727
Ventas de inmovilizado material	1.053	630	22.222	345	0	24.250
Adquisición de inmovilizado inmaterial	474	98	310	3	74	959
Ventas de inmovilizado inmaterial	0	0	0	0	0	0

RIOJA MEDIA	Ramas de actividad					Total
	Comercio	Turismo y servicios personales	Inmobiliarias y alquileres	Transportes	Servicios a empresas	
Producción a precios básicos	73.082	27.010	45.971	96.172	31.376	273.610
Consumos intermedios a precios de adquisición	37.484	15.200	26.975	61.125	10.516	151.299
Valor añadido bruto a precios básicos	35.598	11.810	18.996	35.047	20.860	122.310
Remuneración de los asalariados	24.557	6.551	4.450	21.299	8.857	65.715
Sueldos y salarios	19.025	5.398	3.490	16.847	6.965	51.725
Cotizaciones sociales	5.518	1.161	960	4.461	1.898	13.997
Otros impuestos sobre la producción	133	72	6	271	21	503
Otras subvenciones sobre la producción	69	3	0	6	13	90
Excedente bruto de explotación	10.977	5.189	14.540	13.483	11.995	56.184
Personal ocupado.Medía anual	1.479	740	218	789	544	3.771
Personal remunerado.Medía anual	1.056	461	165	653	376	2.710
Compras	218.047	11.193	36.464	44.760	3.071	313.534
Servicios exteriores	27.806	3.190	5.735	16.097	8.808	61.636
Gastos financieros	2.374	397	2.171	1.460	5.341	11.742
Total del importe de la cifra de negocios	279.587	26.604	38.646	97.025	32.527	474.389
Ingresos financieros	1.158	29	417	89	640	2.333
Adquisición y mejora de inmovilizado material	18.218	1.040	1.250	2.182	12.744	35.434
Ventas de inmovilizado material	490	48	49	1.594	1.020	3.201
Adquisición de inmovilizado inmaterial	145	13	217	94	140	610
Ventas de inmovilizado inmaterial	20	0	0	0	0	20

.../...

5.1 RESULTADOS COMARCALES (Continuación)

RIOJA BAJA	Ramas de actividad					Total
	Comercio	Turismo y servicios personales	Inmobiliarias y alquileres	Transportes	Servicios a empresas	
Producción a precios básicos	204.735	79.743	36.463	97.454	49.085	467.480
Consumos intermedios a precios de adquisición	85.660	45.064	29.755	68.659	25.013	254.152
Valor añadido bruto a precios básicos	119.075	34.679	6.708	28.794	24.072	213.328
Remuneración de los asalariados	52.541	22.948	4.696	12.913	13.672	106.771
Sueldos y salarios	41.774	17.699	3.945	9.883	10.776	84.077
Cotizaciones sociales	10.802	5.247	753	3.029	2.906	22.737
Otros impuestos sobre la producción	1.091	226	24	201	81	1.623
Otras subvenciones sobre la producción	1.614	207	166	457	1.338	3.783
Excedente bruto de explotación	67.057	11.713	2.154	16.137	11.656	108.717
Personal ocupado.Medía anual	3.832	1.961	258	716	803	7.570
Personal remunerado.Medía anual	2.685	1.299	155	517	546	5.203
Compras	600.057	28.577	40.234	53.608	10.569	733.044
Servicios exteriores	50.714	13.382	8.874	14.646	17.920	105.536
Gastos financieros	5.620	614	2.543	1.800	4.248	14.825
Total del importe de la cifra de negocios	757.074	76.221	29.256	75.853	48.250	986.654
Ingresos financieros	1.360	131	572	187	645	2.894
Adquisición y mejora de inmovilizado material	19.374	5.902	6.527	4.625	109.434	145.862
Ventas de inmovilizado material	1.665	391	131	1.149	0	3.336
Adquisición de inmovilizado inmaterial	300	517	220	24	370	1.431
Ventas de inmovilizado inmaterial	24	0	0	0	0	24

LOGROÑO	Ramas de actividad					Total
	Comercio	Turismo y servicios personales	Inmobiliarias y alquileres	Transportes	Servicios a empresas	
Producción a precios básicos	645.999	294.144	704.863	344.437	477.712	2.467.155
Consumos intermedios a precios de adquisición	240.361	161.758	435.900	154.864	164.904	1.157.787
Valor añadido bruto a precios básicos	405.638	132.386	268.963	189.573	312.808	1.309.368
Remuneración de los asalariados	226.409	85.949	24.480	71.273	138.601	546.712
Sueldos y salarios	177.409	66.687	19.268	55.347	105.665	424.376
Cotizaciones sociales	48.996	19.262	5.210	15.935	32.921	122.323
Otros impuestos sobre la producción	3.260	902	8.639	1.658	2.054	16.513
Otras subvenciones sobre la producción	774	156	1.831	2.535	5.458	10.754
Excedente bruto de explotación	176.742	45.691	237.675	119.178	177.611	756.897
Personal ocupado.Medía anual	12.443	7.372	1.282	2.902	9.173	33.173
Personal remunerado.Medía anual	9.431	5.380	933	2.396	6.603	24.742
Compras	1.726.836	147.701	1.161.283	87.115	85.692	3.208.627
Servicios exteriores	163.725	60.726	51.784	71.193	86.552	433.980
Gastos financieros	11.836	5.076	45.139	8.045	42.037	112.132
Total del importe de la cifra de negocios	2.252.862	336.185	632.213	351.142	488.386	4.060.788
Ingresos financieros	6.698	1.145	11.905	3.923	168.392	192.062
Adquisición y mejora de inmovilizado material	43.600	11.029	115.770	28.984	132.328	331.712
Ventas de inmovilizado material	12.813	396	5.352	7.197	1.950	27.708
Adquisición de inmovilizado inmaterial	2.592	5.209	4.890	3.306	830	16.827
Ventas de inmovilizado inmaterial	588	23	6.094	1.103	0	7.808

Fuente: Encuesta de Servicios. INE. Elaboración propia.

6. EL SECTOR SERVICIOS EN LA ECONOMÍA REGIONAL

6.1 PRINCIPALES INDICADORES DE I+D E INNOVACIÓN EN LA RIOJA

6.1.1 GASTOS INTERNOS TOTALES EN I+D POR COMUNIDADES AUTONOMAS Y SECTOR DE DE EJECUCIÓN. AÑO 2007 (P)

Unidades: miles de euros

GASTOS INTERNOS	TOTAL SECTORES	EMPRESAS	ADMINISTRACIÓN PÚBLICA	ENSEÑANZA SUPERIOR	IPSFL
TOTAL	13.342.371	7.453.902	2.348.843	3.518.595	21.031
Andalucía	1.478.545	548.771	336.946	592.828	730
Aragón	296.894	164.049	65.421	67.424	168
Asturias	211.704	96.838	41.511	73.354	274
I. Balears	86.793	20.876	26.090	39.828	239
Canarias	266.803	60.535	78.939	127.328	89
Cantabria	117.464	43.830	21.626	52.008	3.547
Castilla y León	620.717	366.067	56.368	198.282	32
Castilla - La Mancha	213.959	106.281	37.707	69.971	19
Cataluña	2.908.727	1.833.011	398.336	677.379	6.825
C. Valenciana	977.590	388.922	135.412	453.255	261
Extremadura	128.964	21.286	43.932	63.746	87
Galicia	555.626	307.668	72.879	175.078	202
Madrid	3.584.130	2.121.436	890.326	572.368	7.353
Murcia	247.556	126.220	40.031	81.305	-
Navarra	333.872	219.201	36.192	78.479	110
País Vasco	1.216.726	991.617	50.506	174.602	671
La Rioja	90.205	57.488	16.518	16.198	423
Ceuta	2.141	32	51	2.058	-
Melilla	3.957	804	51	3.102	-

Fuente: Estadística sobre Actividades en I+D, año 2007. INE

(P): Datos provisionales

6.1.2 GASTOS INTERNOS TOTALES EN I+D POR COMUNIDADES AUTONOMAS Y TAMAÑO DE EMPRESA. AÑO 2007 (P)

Unidades: miles de euros

GASTOS INTERNOS	Menos de 250 empleados	250 y más empleados	Total
TOTAL	8.079.286	10.015.330	18.094.616
Andalucía	842.444	550.364	1.392.808
Aragón	189.956	381.682	571.639
Asturias	102.526	193.311	295.837
I. Balears	45.063	40.493	85.556
Canarias	182.345	77.532	259.877
Cantabria	73.379	41.240	114.619
Castilla y León	408.900	347.496	756.396
Castilla - La Mancha	200.724	135.436	336.160
Cataluña	1.762.921	2.164.019	3.926.940
C. Valenciana	732.204	280.967	1.013.172
Extremadura	42.010	36.051	78.061
Galicia	380.380	585.540	965.920
Madrid	1.563.088	4.208.742	5.771.830
Murcia	230.892	82.571	313.463
Navarra	211.502	137.809	349.311
País Vasco	1.041.224	713.534	1.754.758
La Rioja	67.695	38.336	106.032
Ceuta y Melilla	2.031	207	2.238

Fuente: Estadística sobre Actividades en I+D, año 2007. INE

(P): Datos provisionales

6.1.3 PRINCIPALES INDICADORES DE GASTO EN I+D EN LA RIOJA Y EN ESPAÑA. AÑOS 2006-2007 (P)

Unidades: Miles de Euros

	LA RIOJA			ESPAÑA		
	2006	2007(P)	Var. (%)	2006	2007(P)	Var. (%)
Gasto internos totales en I+D	75.127	90.204	20,10	11.815.218	13.342.371	12,90
Gasto en I+D s/PIB	1,04	1,16	-	1,20	1,27	-
Empresas	50.447	57.065	13,12	6.557.529	7.453.902	13,67
Administrac. Pública	13.551	16.519	21,90	1.970.824	2.348.843	19,18
Enseñanza superior	11.129	16.198	45,55	3.265.739	3.518.595	7,74
IPSFL	-	423	-	21.127	21.031	-0,45

Fuente: Estadística sobre Actividades en I+D, años 2006 y 2007. INE

(P): Datos provisionales

6.1.4 PRINCIPALES INDICADORES DE GASTO EN INNOVACIÓN EN LA RIOJA Y EN ESPAÑA. AÑOS 2005-2006-2007

Unidades: Millones de Euros

	2005	2006	2007(P)	Var.(%) 06/05	Var.(%) 07/06	Var.(%) 07/05
La Rioja						
Gasto Innovación Tecnológica	77,13	125,60	106,03	62,84	-15,58	37,47
Nº Empresas	277	348	391	25,63	12,36	41,16
Gasto Innovación s/PIB	1,15	1,73	1,36	-	-	-
PIB	6.695	7.249	7.770	8,28	7,32	16,07
España						
Gasto Innovación Tecnológica	13.636	16.533	18.095	21,25	9,44	32,70
Nº Empresas	29.766	31.460	46.877	5,69	49,01	57,49
Gasto Innovación s/PIB	1,50	1,68	1,72	-	-	-
PIB	908.792	982.303	1.050.595	8,09	7,02	15,60

Fuente: Encuesta de Innovación Tecnológica en las empresas. INE

(P): Datos provisionales

6.1.5 GASTOS INTERNOS Y PERSONAL EN I+D POR COMUNIDADES AUTÓNOMAS. AÑO 2007 (P)

Unidades: especificadas en las variables

	Gastos internos (miles de euros)	Gastos internos (%)	Personal en I+D en EJC: Total personal	Personal en I+D en EJC: Mujeres	Investigadores en EJC: Total personal	Investigadores en I+D en EJC: Mujeres
TOTAL	13.342.371	100	201.108	78.169	122.624	46.458
Andalucía	1.478.545	11,1	22.103	8.669	13.233	5.081
Aragón	296.894	2,2	6.522	2.334	4.549	1.672
Asturias	211.704	1,6	3.152	1.183	2.013	804
I. Balears	86.793	0,7	1.557	667	1.095	435
Canarias	266.803	2	4.514	1.691	3.256	1.220
Cantabria	117.464	0,9	1.817	638	1.207	447
Castilla y León	620.717	4,7	9.763	3.858	6.227	2.465
Castilla - La Mancha	213.959	1,6	2.899	1.060	1.649	571
Cataluña	2.908.727	21,8	43.037	17.739	25.063	9.625
C. Valenciana	977.590	7,3	17.811	7.309	10.702	4.187
Extremadura	128.964	1	1.864	749	1.262	469
Galicia	555.626	4,2	8.659	3.472	5.414	2.175
Madrid	3.584.130	26,9	49.973	19.545	29.497	11.192
Murcia	247.556	1,9	5.755	2.067	3.979	1.441
Navarra	333.872	2,5	4.881	1.792	2.983	1.190
País Vasco	1.216.726	9,1	15.571	4.919	9.816	3.208
La Rioja	90.205	0,7	1.174	456	627	253
Ceuta	2.141	0	22	9	22	9
Melilla	3.957	0	35	14	32	14

Fuente : Instituto Nacional de Estadística Estadística de I+D 2007

Nota : EJC: equivalencia a jornada completa

(P): Datos provisionales

6.1.6. EVOLUCIÓN DE LOS GASTOS INTERNOS TOTALES Y PERSONAL EN I+D EN LA RIOJA. AÑOS 2004-2007(P)

TOTAL SECTORES (Unidades especificadas en las variables)

	España	La Rioja	España	La Rioja	España	La Rioja	España	La Rioja
	2004		2005		2006		2007	
Gastos internos (miles de euros)	8.945.761	41.173	10.196.871	44.194	11.815.217	75.127	13.342.371	90.205
Gastos internos (%)	100	0,50	100	0,40	100	0,60	100	0,70
Personal en I+D en EJC: Total personal	161.933	905	174.773	885	188.978	993	201.108	1.174
Personal en I+D en EJC: Mujeres	60.511	291	66.020	278	72.171	347	78.169	456
Investigadores en EJC: Total personal	100.994	507	109.720	482	115.798	525	122.624	253
Investigadores en I+D en EJC: Mujeres	37.580	207	41.371	177	43.431	209	46.458	253

SECTOR ENSEÑANZA SUPERIOR (Unidades especificadas en las variables)

	España	La Rioja	España	La Rioja	España	La Rioja	España	La Rioja
	2004		2005		2006		2007	
Gastos internos (miles de euros)	2.641.653	9.507	2.959.928	10.018	3.265.738	11.129	3.518.595	16.198
Gastos internos (%)	100	0,40	100	0,30	100	0,30	100	0,46
Personal en I+D en EJC: Total personal	63.331	271	66.996	280	70.950	288	75.148	390
Personal en I+D en EJC: Mujeres	26.933	113	28.559	116	30.631	127	32.578	196
Investigadores en EJC: Total personal	51.616	246	54.028	255	55.443	261	58.813	332
Investigadores en I+D en EJC: Mujeres	20.566	99	21.872	103	22.506	112	23.916	148

SECTOR ADMINISTRACIÓN PÚBLICA (Unidades especificadas en las variables)

Unidades: especificadas en las variables

	España	La Rioja	España	La Rioja	España	La Rioja	España	La Rioja
	2004		2005		2006		2007	
Gastos internos (miles de euros)	1.427.504	4.765	1.738.053	4.534	1.970.823	13.551	2.348.843	16.518
Gastos internos (%)	100	0,30	100	0,30	100	0,70	100	0,70
Personal en I+D en EJC: Total personal	27.166	106	32.077	108	34.588	134	37.919	199
Personal en I+D en EJC: Mujeres	13.192	42	15.901	42	17.047	60	18.852	84
Investigadores en EJC: Total personal	17.151	57	20.446	57	20.063	67	21.412	77
Investigadores en I+D en EJC: Mujeres	8.147	32	9.833	28	9.500	37	10.122	42

Fuente: Instituto Nacional de Estadística

Notas:

EJC: equivalencia a jornada completa

(P): Datos provisionales

6.1.7. EMPRESAS QUE HA REALIZADO INNOVACIÓN Y/O I+D EN LA RIOJA PARA EL SECTOR SERVICIOS. AÑOS 2002-2005

NÚMERO DE EMPRESAS INNOVADORAS	2000-2004		2003-2005		2004-2006	
	Número	%	Número	%	Número	%
Comercio y hostelería (CNAE 50, 51, 52, 55)	18	8,2	48	19,3	57	20,2
Transportes y almacenamiento (CNAE 60, 61,62, 63)	-	-	14	29,9	6	-
Comunicaciones (CNAE 64)	x	x	x	x	4	64,2
Intermediación financiera (CNAE 65, 66, 67)	x	x	x	x	x	x
Inmobiliarias y servicios a empresas (CNAE 70, 71, 72, 73 74)	16	27,5	34	31	27	29,1
Actividades informáticas y conexas (CNAE 72)	x	x	3	58,2	x	x
Servicios de I+D (CNAE 73)	-	-	x	x	x	x
Otros servicios a empresas (CNAE 70, 71, 74)	15	26,4	30	29,2	x	x
Servicios públicos, sociales y colectivos (CNAE 80, 85, 90, 91, 92, 93)	13	71,8	19	24,5	27	31,6

Fuente: Encuesta de innovación 2004-2006. INE

Nota: los datos señalados con "x" no puede ser proporcionados por secreto estadístico

EMPRESAS QUE HAN REALIZADO I+D	2004		2005		2006	
	Número	%	Número	%	Número	%
Comercio y hostelería (CNAE 50, 51, 52, 55)	x	x	x	x	3	1,1
Transportes y almacenamiento (CNAE 60, 61,62, 63)	-	-	-	-	-	-
Comunicaciones (CNAE 64)	x	x	x	x	3	46,3
Intermediación financiera (CNAE 65, 66, 67)	-	-	-	-	-	-
Inmobiliarias y servicios a empresas (CNAE 70, 71, 72, 73 74)	x	x	8	7,2	8	9,1
Actividades informáticas y conexas (CNAE 72)	-	-	3	58,2	4	58,1
Servicios de I+D (CNAE 73)	-	-	x	x	x	x
Otros servicios a empresas (CNAE 70, 71, 74)	x	x	3	2,9	3	3,8
Servicios públicos, sociales y colectivos (CNAE 80, 85, 90, 91, 92, 93)	12	65,2	-	-	x	x

Fuente: Encuesta de innovación 2004-2006. INE

Nota: los datos señalados con "x" no puede ser proporcionados por secreto estadístico

6.1.8. GASTO EN INNOVACIÓN E I+D EN LA RIOJA PARA EL SECTOR SERVICIOS. AÑOS 2002-2005

GASTO EN INNOVACIÓN (miles de euros)	2004	2005	2006
Comercio y hostelería (CNAE 50, 51, 52, 55)	507	10.000	1.985
Transportes y almacenamiento (CNAE 60, 61,62, 63)	-	510	181
Comunicaciones (CNAE 64)	x	2.564	3.993
Intermediación financiera (CNAE 65, 66, 67)	x	2.282	1.264
Inmobiliarias y servicios a empresas (CNAE 70, 71, 72, 73 74)	688	2.000	2.577
Actividades informáticas y conexas (CNAE 72)	x	328	408
Servicios de I+D (CNAE 73)	-	945	781
Otros servicios a empresas (CNAE 70, 71, 74)	676	727	1.387
Servicios públicos, sociales y colectivos (CNAE 80, 85, 90, 91, 92, 93)	559	10	763

Fuente: Encuesta de innovación 2004-2006. INE

Nota: los datos señalados con "x" no puede ser proporcionados por secreto estadístico

GASTO EN I+D (miles de euros)	2004	2005	2006
Comercio y hostelería (CNAE 50, 51, 52, 55)	x	x	522
Transportes y almacenamiento (CNAE 60, 61,62, 63)	-	-	-
Comunicaciones (CNAE 64)	x	x	3.992
Intermediación financiera (CNAE 65, 66, 67)	-	-	-
Inmobiliarias y servicios a empresas (CNAE 70, 71, 72, 73 74)	x	1.276	1.587
Actividades informáticas y conexas (CNAE 72)	-	286	344
Servicios de I+D (CNAE 73)	-	x	x
Otros servicios a empresas (CNAE 70, 71, 74)	x	232	583
Servicios públicos, sociales y colectivos (CNAE 80, 85, 90, 91, 92, 93)	559	-	x

Fuente: Encuesta de innovación 2004-2006. INE

Nota: los datos señalados con "x" no puede ser proporcionados por secreto estadístico

6.1.9 VAB (2005) Y GASTO EN I+D PARA EL SECTOR SERVICIOS. AÑOS 2005-2006

	VAB 2005	I+D 2005	I+D 2006	I+D 2005 / VAB	I+D 2006 / VAB	% promedio
	miles €	miles €	miles €	%	%	
La Rioja						
Comercio y hostelería (CNAE 50, 51, 52, 55)	859.507	-	522	-	0,06	0,06
Transportes y almacenamiento (CNAE 60, 61,62, 63)	232.021	-	3.992	-	1,72	1,72
Intermediación financiera (CNAE 65, 66, 67)	250.681	-	-	-	-	-
Inmobiliarias y servicios a empresas (CNAE 70, 71, 72, 73 74)	803.590	1.276	1.587	0,16	0,2	0,18
España						
Comercio y hostelería (CNAE 50, 51, 52, 55)	147.796.000	124.725	-	0,08	-	0,08
Transportes y almacenamiento (CNAE 60, 61,62, 63)	55.973.000	158.480	-	0,28	-	0,28
Intermediación financiera (CNAE 65, 66, 67)	37.587.000	134.403	-	0,36	-	0,36
Inmobiliarias y servicios a empresas (CNAE 70, 71, 72, 73 74)	132.263.000	1.706.360	-	1,29	-	1,29

Fuente: Encuesta de innovación 2005 y 2006, contabilidad regional serie 2000-2006. INE

Dirección General de Innovación de La Rioja

6.1.10 VAB (2005) Y GASTO DE INNOVACIÓN PARA EL SECTOR SERVICIOS. AÑOS 2005-2006

	VAB 2005	Innov 2005	Innov 2006	Innov 2005 / VAB	Innov 2006 / VAB	% promedio
	miles €	miles €	miles €	%	%	
La Rioja						
Comercio y hostelería (CNAE 50, 51, 52, 55)	859.507	10.000	1.985	1,16	0,23	0,7
Transportes y almacenamiento (CNAE 60, 61,62, 63)	232.021	3.074	4.174	1,32	1,8	1,56
Intermediación financiera (CNAE 65, 66, 67)	250.681	2.282	1.264	0,91	0,5	0,71
Inmobiliarias y servicios a empresas (CNAE 70, 71, 72, 73 74)	803.590	2.000	2.577	0,25	0,32	0,28
España						
Comercio y hostelería (CNAE 50, 51, 52, 55)	147.796.000	566.934	655.107	0,38	0,44	0,41
Transportes y almacenamiento (CNAE 60, 61,62, 63)	55.973.000	1.647.121	3.270.686	2,94	5,84	4,39
Intermediación financiera (CNAE 65, 66, 67)	37.587.000	586.912	583.697	1,56	1,55	1,56
Inmobiliarias y servicios a empresas (CNAE 70, 71, 72, 73 74)	132.263.000	2.377.871	2.938.814	1,8	2,22	2,01

Fuente: Encuesta de innovación 2005 y 2006, contabilidad regional serie 2000-2006. INE

Dirección General de Innovación de La Rioja

6.2 INDICADORES SOBRE USO DE TIC Y COMERCIO ELECTRÓNICO (CE) EN LAS EMPRESAS. AÑOS 2007-2008 (*)

6.2.1 PRINCIPALES VARIABLES DE USO DE TIC PARA EMPRESAS CON MENOS DE 10 ASALARIADOS

PORCENTAJE DE EMPRESAS CON TIC (%)	disponen de ordenadores	disponen de Red de Area Local	disponen de conexión a Internet	disponen de conexión a Telefonía móvil	disponen de correo electrónico (e-mail)	disponen de conexión a Banda ancha (1)	disponen de conexión a Internet y sitio/pág web (1)
Total nacional	64,68	20,86	53	69,14	49,09	92,34	21,43
Andalucía	64,6	25	53,9	69,6	50,1	92,8	21,4
Aragón	65,4	15,2	53,3	67,4	51,3	92,2	18,9
Asturias	59,6	15,7	49,4	61,2	44,8	93,1	23,6
I. Baleares	70,1	32,5	59,5	62,1	55,3	89,8	19,9
Canarias	55,5	17,1	46,9	60,7	44,2	93,7	15,1
Cantabria	63,9	15,3	51,3	70,6	44	89,2	21,1
Castilla y León	56,9	15,7	45,6	69,4	42,8	89,8	12,5
Castilla - La Mancha	57,1	14,2	46,5	71	39,4	89,5	11,4
Cataluña	67,6	24,5	56,9	70,7	52,1	92,3	24,5
C. Valenciana	67,3	20,5	53,4	71,1	50,7	92	29,1
Extremadura	62,9	16	49,4	70,7	44	88,2	18,8
Galicia	54,6	14,1	39,9	67	35,8	85,9	20,7
Madrid	71,2	22,3	58,7	69,6	55,5	95,8	19,8
Murcia	65,8	19,7	54,2	73,3	49,2	93	20,4
Navarra	65,9	20,5	57,4	71,3	52,3	89,4	17,5
País Vasco	60,4	16	48,8	68,5	44,8	93	23,6
La Rioja	68,4	19,2	53,5	72,1	50,5	92,2	19
Ceuta	51,5	14,6	40,5	45,6	39,1	97,4	7,3
Melilla							

Fuente: Encuesta de uso de TIC y comercio electrónico (CE) en las empresas. INE

(*) Datos a Enero de 2008

(1): Porcentaje sobre el total de empresas con conexión a Internet

6.2.2 USO DE TIC EN LA RIOJA: PRINCIPALES VARIABLES Y AGRUPACIÓN DE ACTIVIDAD

Unidades: porcentajes

	Total Empresas		Servicios	
	España	La Rioja	España	La Rioja
1.1 % de empresas que disponían de ordenadores	97,8	98,3	98,7	96,8
1.2 % de empresas que disponían de Red de Area Local (LAN)	78,5	72,5	85,5	76,7
1.3 % de empresas que disponían de Red de Area Local 'sin hilos'	29,2	25,2	33,9	28,7
1.4 % de empresas que disponían de conexión a Internet	94,9	95,9	96,9	95,3
1.5 % de empresas que disponían de Telefonía móvil	91,2	88,5	90,2	86,2
1.6 % de empresas que disponían de correo electrónico (e-mail)	93,3	95,2	95,4	95,3
2.1 % Personal que utiliza ordenadores al menos una vez por semana	49,7	36,2	59,6	51,4
2.2 % Personal que utiliza ordenadores conectados a Internet al menos una vez por semana	39	28,1	46,6	42,8
3.1 % de empresas que disponían de página web de uso interno (Intranet)	18,2	17	25,3	23,9
3.2 % de empresas que compartían a través de la intranet: Política general o estrategia de la empresa (1)	53	40,5	57,2	46,6
3.3 % de empresas que compartían a través de la intranet: Boletines de noticias internas (1)	51,9	34,1	57,4	43,8
3.4 % de empresas que compartían a través de la intranet: Documentos de trabajo (p.e. Documentación sobre reuniones) (1)	64,8	49,5	68,7	50,6
3.5 % de empresas que compartían a través de la intranet: Manuales, guías o material formativo (1)	64,1	43	68,7	50,2
3.6 % de empresas que compartían a través de la intranet: Catálogos de productos y servicios para uso interno (1)	65	59,2	67,8	53,8
4.1 % de empresas que acceden a los servicios del departamento de Recursos Humanos a través de Intranet o de otras aplicaciones específicas (1)	26,8	19,8	27,7	25,6
5.1 % de empresas que disponían de Extranet	9,1	9,3	14,1	11,5
6.1 % de empresas que utilizaba sistemas operativos de código abierto (LINUX)	7,8	5,7	11,2	8,1
7.1 % de empresas con empleados conectados a los sistemas TIC de la empresa por redes telemáticas externas	14,7	6,6	20,6	10,1
7.11 % de empresas con empleados conectados a los sistemas TIC de la empresa por redes telemáticas externas desde: Casa (2)	80,7	80,2	82	93,6
7.12 % de empresas con empleados conectados a los sistemas TIC de la empresa por redes telemáticas externas desde: Instalaciones de clientes o empresas asociadas (2)	58,4	23,8	60,7	21,7
7.13 % de empresas con empleados conectados a los sistemas TIC de la empresa por redes telemáticas externas desde: Otras localizaciones de su empresa o grupo (2)	71,1	68,8	71,1	44,2
7.14 % de empresas con empleados conectados a los sistemas TIC de la empresa por redes telemáticas externas desde: Durante viajes de negocio desde: hoteles, aeropuertos, etc., (2)	73,6	67,5	75,3	67,3
7.2 % de empresas que disponía de personal que realizaba funciones TIC específicas	23,7	16,6	29,9	21,7
8.1 % de empresas con acceso a Internet: mediante módem tradicional(3)	9,6	7,3	10,1	11,3
8.2 % de empresas con acceso a Internet: mediante RDSI(3)	15,1	18,2	16,7	18,5
8.3 % de empresas con acceso a Internet: mediante Banda ancha(3)	97,1	93	97,3	93,2
8.4 % de empresas con acceso a Internet: mediante XDSL (ADSL,SDSL,...)(3)	94,4	92	93,9	91,1
8.5 % de empresas con acceso a Internet: mediante otras conexiones fijas (Cable, LMDS,...)(3)	8,1	4,3	10,9	4,8
8.6 % de empresas con acceso a Internet: mediante telefonía móvil (GSM,GPRS,UMTS,...)(3)	29,4	18,4	34,3	23,6

.../...

6.2.2 USO DE TIC EN LA RIOJA: PRINCIPALES VARIABLES Y AGRUPACIÓN DE ACTIVIDAD (continuación)

Unidades: porcentajes

	Total Empresas		Servicios	
	España	La Rioja	España	La Rioja
9.1 % de empresas con conexión a Internet que, como consumidores de productos finales, la usan para: Buscar información(3)	97,2	96,7	97	98,7
9.2 % de empresas con conexión a Internet que, como consumidores de productos finales, la usan para: Obtener servicios bancarios y financieros(3)	86	88,4	86,8	91,1
9.3 % de empresas con conexión a Internet que, como consumidores de productos finales, la usan para: Formación y aprendizaje(3)	35,1	42,3	38,9	46,4
9.4 % de empresas con conexión a Internet que, como consumidores de productos finales, la usan para: Observar el comportamiento del mercado(3)	38,6	35,2	42,2	40
9.5 % de empresas con conexión a Internet que, como consumidores de productos finales, la usan para: Obtener servicios posventa/preventa(3)	37,7	32,4	42,6	31,5
10 % de empresas que en 2007 interactuaron con las AAPP mediante Internet(3)	67,1	79,6	71,4	83,7
10.1 % Motivo de interacción: Obtener información(3)	62	70,4	66,2	77
10.2 % Motivo de interacción: Conseguir impresos, formularios, ...(3)	63	73,8	66,7	79,6
10.3 % Motivo de interacción: Devolver impresos cumplimentados(3)	47,3	59,5	52,8	65,3
10.4 % Motivo de interacción: Gestión electrónica completa(3)	42,3	55,1	47,7	56,8
10.5 % Motivo de interacción: Presentar una propuesta comercial a licitación pública (e-procurement)(3)	5,1	5,2	6,2	3
11 % de empresas con conexión a Internet y sitio/página web(3)	57,5	57,7	62,9	55,6
11.1 % de empresas con conexión a Internet y página web para: Presentación de la empresa(4)	88,2	93,7	89	90,1
11.2 % de empresas con conexión a Internet y página web para: Acceso a catálogos de productos o a listas de precios(4)	56,9	61,1	60,6	64,3
11.3 % de empresas con conexión a Internet y página web para: Posibilidad de personalizar o diseñar los productos por parte de los clientes(4)	5,9	5,6	7,6	1,5
11.4 % de empresas con conexión a Internet y página web para: Realización de pedidos o reservas online(4)	23	18,9	28,6	29,2
11.5 % de empresas con conexión a Internet y página web para: Pagos online(4)	5,2	2,9	7,6	3
11.6 % de empresas con conexión a Internet y página web para: Personalización de la página web para usuarios habituales(4)	5,2	3,4	7	1,5
11.7 % de empresas con conexión a Internet y página web para: Anuncios de ofertas de trabajo o recepción de solicitudes de trabajo online(4)	17,7	8,1	23,4	17,1
12 % de empresas que utilizó firma digital en alguna comunicación enviada desde su empresa (3)	50	65	54,7	59,3
12.1 % de empresas que utilizó firma digital para: Relacionarse con sus clientes y/o proveedores (5)	19,8	9,5	20,8	6
12.2 % de empresas que utilizó firma digital para: Relacionarse con la Admin. Pública (5)	91,7	95,9	91,6	97,5
13.1 % de empresas con conexión a Internet que utilizan los siguientes servicios de seguridad informática: Software de protección o chequeo de virus (3)	97,1	97,9	97,4	99,3
13.2 % de empresas con conexión a Internet que utilizan los siguientes servicios de seguridad informática: Cortafuegos/Firewall (3)	76,8	74,3	81,7	83,2
13.3 % de empresas con conexión a Internet que utilizan los siguientes servicios de seguridad informática: Servidor seguro (3)	49,1	46,8	55,3	55,9
13.4 % de empresas con conexión a Internet que utilizan los siguientes servicios de seguridad informática: Backup de datos (3)	65,4	56,3	74,1	66,7
13.5 % de empresas con conexión a Internet que utilizan los siguientes servicios de seguridad informática: Mecanismos de autenticación (3)	68,1	69	75,1	76,2
14 % de empresas que han tenido algún problema de seguridad en los últimos 12 meses (3)	11,2	10,9	11,7	11,2
14.1 % de empresas que han tenido los siguientes problemas de seguridad(3): Ataque de virus informático	10,6	9,8	11	10,9
14.2 % de empresas que han tenido los siguientes problemas de seguridad(3): Acceso no autorizado al sistema informático o a los datos de la empresa	1	0,5	1,3	0,3
14.3 % de empresas que han tenido los siguientes problemas de seguridad(3): Fraude económico (p.e. Phishing)	0,6	1,1	0,5	0

.../...

6.2.2 USO DE TIC EN LA RIOJA: PRINCIPALES VARIABLES Y AGRUPACIÓN DE ACTIVIDAD (continuación)

Unidades: porcentajes

	Total Empresas		Servicios	
	España	La Rioja	España	La Rioja
15 % de empresas que realizaron intercambio automatizado de datos	32	35,5	37,5	42,3
15.1 % de empresas que intercambiaron de manera automatizada: Envío de pedidos a sus proveedores (6)	28,6	19,1	35,4	27,1
15.2 % de empresas que intercambiaron de manera automatizada: Recepción de facturas electrónicas (6)	31,7	26,7	37,2	33,2
15.3 % de empresas que intercambiaron de manera automatizada: Recepción de pedidos de clientes (6)	22,4	17	22	11,7
15.4 % de empresas que intercambiaron de manera automatizada: Envío de facturas electrónicas (6)	19,8	16,2	20,5	8,5
15.5 % de empresas que intercambiaron de manera automatizada: Envío o recepción de información sobre productos (6)	42	33,9	48,7	31,3
15.6 % de empresas que intercambiaron de manera automatizada: Envío o recepción de documentación sobre transporte, envíos o entregas (6)	33,4	26,6	37	18,6
15.7 % de empresas que intercambiaron de manera automatizada: Envío de onstrucciones de pago a entidades bancarias (6)	72	69,7	72,3	84,2
15.8 % de empresas que intercambiaron de manera automatizada: Intercambio automatizado de información con la AAPP (6)	58,8	68,6	59,1	68,6
16 % de empresas que compartían electrónicamente información con sus proveedores o clientes:	27	24,8	35	34,5
16.1 % de empresas que compartían con regularidad con sus proveedores: Niveles de inventario, planes de producción y previsiones de demanda (7)	32,1	27,4	34,8	42
16.2 % de empresas que compartían con regularidad con sus proveedores: Estado de envíos (7)	59,3	51,9	61,3	64,9
16.3 % de empresas que compartían con regularidad con sus clientes: Niveles de inventario, planes de producción y previsiones de demanda (7)	25,5	18,7	21,9	15,5
16.4 % de empresas que compartían con regularidad con sus clientes: Estado de envíos (7)	45,8	39,5	41,8	38,2
17.1 % de empresas que utilizaron para el intercambio de información: Páginas web (7)	70,5	64,7	73,2	81
17.2 % de empresas que utilizaron para el intercambio de información: Intercambio automatizado de datos (7)	70,9	72,6	72,8	58,5
18.1 % de empresas que al recibir una orden de pedido,la información relevante a dicha orden llegaba de forma automática: A gestión de stocks	22,9	18,2	27,6	23,4
18.2 % de empresas que al recibir una orden de pedido,la información relevante a dicha orden llegaba de forma automática: A contabilidad	23,8	13,8	27,1	18,8
18.3 % de empresas que al recibir una orden de pedido,la información relevante a dicha orden llegaba de forma automática: A gestión de producción	23,1	19	21,8	11,1
18.4 % de empresas que al recibir una orden de pedido,la información relevante a dicha orden llegaba de forma automática: A gestión de distribución	21,9	17,9	27,3	21,6
18.5 % de empresas que al enviar una orden de pedido,la información relevante a dicha orden llegaba de forma automática: A gestión de stocks	26,1	20,1	31,2	22,8
18.6 % de empresas que al enviar una orden de pedido,la información relevante a dicha orden llegaba de forma automática: A contabilidad	24,7	15,5	28,2	18,2
19 % de empresas que disponían de herramientas informáticas ERP para compartir información sobre compras/ventas con otras áreas de la empresa	23,2	19,1	28	25
20 % de empresas que disponían de alguna aplicación informática para gestionar información de clientes (herramientas CRM)	23,8	18	30,1	26,5
20.1 % de empresas que disponían de herramientas CRM para: Capturar, almacenar y compartir información sobre clientes	23,8	18	30,1	26,5
20.2 % de empresas que disponían de herramientas CRM para: Analizar la información disponible acerca de los clientes con fines comerciales y de marketing	17,1	13,9	22,7	20,9

.../...

6.2.2 USO DE TIC EN LA RIOJA: PRINCIPALES VARIABLES Y AGRUPACIÓN DE ACTIVIDAD (continuación)

Unidades: porcentajes

	Total Empresas		Servicios	
	España	La Rioja	España	La Rioja
21.1 Beneficios percibidos del uso de las TIC en los 2 últimos años: % de empresas que consideran significativo el impacto de los proyectos TIC en: Reorganización y simplificación de las rutinas de trabajo	4,7	4,2	5,2	6,4
21.2 Beneficios percibidos del uso de las TIC en los 2 últimos años: % de empresas que consideran significativo el impacto de los proyectos TIC en: Mayor disponibilidad de recursos	5,8	4,6	5,7	6,7
21.3 Beneficios percibidos del uso de las TIC en los 2 últimos años: % de empresas que consideran significativo el impacto de los proyectos TIC en: Mayores ganancias para la empresa	11,7	12,9	12,1	16,7
21.4 Beneficios percibidos del uso de las TIC en los 2 últimos años: % de empresas que consideran significativo el impacto de los proyectos TIC en: Desarrollo de nuevos productos y/o servicios	14,7	9,8	15,9	13,7
22.1 Financiación (total o parcial) de la inversión en nuevas tecnologías en 2007: % de empresas que han realizado una financiación propia	73	73,1	75,4	79,1
22.2 Financiación (total o parcial) de la inversión en nuevas tecnologías en 2007: % de empresas que han realizado una financiación a través de entidades bancarias/financiera	18,3	17,1	21,8	17,5
22.3 Financiación (total o parcial) de la inversión en nuevas tecnologías en 2007: % de empresas que han realizado una financiación a través de subvenciones o créditos públicos	6,3	8,7	7,6	6,7
22.4 Financiación (total o parcial) de la inversión en nuevas tecnologías en 2007: % de empresas que han realizado una financiación a través de otras entidades	2,6	2,3	3,3	1,3
23.1 Formación en TIC en 2007: % de empresas que proporcionaron actividades formativas en TIC de sus empleados	15,7	9	20,9	12,3
23.2 Formación en TIC en 2007: % de empleados que recibieron formación en TIC (8)	26,3	15	30	37,9

Fuente: Instituto Nacional de Estadística. INE

(*) Datos a enero de 2008

(1) Porcentaje sobre el total de empresas que disponen de Intranet

(2) Porcentaje sobre el total de empresas con empleados que se conectaban a los sistemas TIC mediante redes externas

(3) Porcentaje sobre el total de empresas con conexión a Internet

(4) Porcentaje sobre el total de empresas con conexión a Internet y página web

(5) Porcentaje sobre el total de empresas con conexión a Internet y que utilizan firma digital

(6) Porcentaje sobre el total de empresas que realiza Intercambio Automatizado de Datos

(7) Porcentaje sobre el total de empresas que comparte información electrónicamente con clientes/proveedores

(8) Porcentaje sobre el personal de empresas que realizaron formación en TIC

6.3 USO DE LA TECNOLOGÍA DE LA INFORMACIÓN EN LA ENSEÑANZA NO UNIVERSITARIA. PRINCIPALES RESULTADOS ANUALES EN LA RIOJA. Años 2002-2006

6.3.1. ALUMNOS POR ORDENADOR DESTINADO A TAREAS DE ENSEÑANZA Y APRENDIZAJE POR CURSO ESCOLAR Y TITULARIDAD DEL CENTRO

Unidades: Número medio de alumnos

	2002-03		2003-04		2004-05		2005-06	
	España	La Rioja	España	La Rioja	España	La Rioja	España	La Rioja
Total	13,4	9,5	11,2	8,6	8,8	7,9	8	6,3
Centros Públicos Total	13	8,4	10,3	7,4	7,9	6,8	7	5,4
Centros Públicos E. Primaria	16	8,1	13,3	7,2	9,8	6,7	8,7	5,4
Centros Públicos E. Secundaria	11,2	8,6	8,7	7,7	6,8	7	6	5,4
Centros Privados	14,1	12,8	13,4	12,4	11,6	11,6	11,1	9,4

Fuente: Encuesta de la Tecnología de la información en la enseñanza no universitaria. Ministerio de Educación, Política social y Deporte. 2008. INE.

6.3.2. ALUMNOS POR ORDENADOR DESTINADO A LA DOCENCIA CON ALUMNOS, CURSO ESCOLAR Y TITULARIDAD DEL CENTRO

Unidades: Número medio de alumnos

	Curso 2002-03		Curso 2003-04		Curso 2004-05		Curso 2005-06	
	España	La Rioja	España	La Rioja	España	La Rioja	España	La Rioja
Total	15,7	10,8	13,1	9,8	10,3	9,3	9,3	7,6
Centros Públicos Total	15,4	9,6	12,2	8,6	9,3	8,2	8,3	6,7
Centros Públicos E. Primaria	18,3	9,2	15,5	8	11,3	7,8	10,1	6,5
Centros Públicos E. Secundaria	13,5	10	10,3	9,1	8	8,6	7,1	6,8
Centros Privados	16,2	14,4	15,5	13,9	13,6	13	13	10,8

Fuente: Encuesta de la Tecnología de la información en la enseñanza no universitaria. Ministerio de Educación, Política social y Deporte. 2008. INE.

6.3.3 PROFESORES POR ORDENADOR, CURSO ESCOLAR Y TITULARIDAD DEL CENTRO

Unidades: Número medio de profesores

	2002-03		2003-04		2004-05		2005-06	
	España	La Rioja	España	La Rioja	España	La Rioja	España	La Rioja
Total	8,6	7,4	7,4	6,6	6	5,3	5,6	3,9
Centros Públicos Total	8,7	7,1	7,3	6,2	5,9	4,7	5,4	3,4
Centros Públicos E. Primaria	13,7	8,5	10,6	8,1	8,5	5,7	7,6	4
Centros Públicos E. Secundaria	6,4	6,1	5,6	5	4,5	4,1	4,2	3
Centros Privados	8,3	8,5	7,7	8,6	6,6	8,3	6,2	6

Fuente: Encuesta de la Tecnología de la información en la enseñanza no universitaria. Ministerio de Educación, Política social y Deporte. 2008. INE.

Nota: Se han considerado los ordenadores destinados preferentemente al profesorado y a la docencia con alumnos.

6.3.4 ORDENADORES POR UNIDAD/GRUPO POR CURSO ESCOLAR Y TITULARIDAD DEL CENTRO

Unidades: Número medio de ordenadores

	2002-03		2003-04		2004-05		2005-06	
	España	La Rioja	España	La Rioja	España	La Rioja	España	La Rioja
Total	1,4	2,1	1,7	2,3	2,2	2,4	2,4	2,9
Centros Públicos Total	1,4	2,3	1,8	2,5	2,3	2,6	2,6	3,2
Centros Públicos E. Primaria	1,1	2,1	1,3	2,4	1,7	2,5	1,9	3
Centros Públicos E. Secundaria	1,8	2,4	2,3	2,6	2,9	2,7	3,2	3,4
Centros Privados	1,5	1,7	1,6	1,8	1,8	1,9	1,9	2,3

Fuente: Encuesta de la Tecnología de la información en la enseñanza no universitaria. Ministerio de Educación, Política social y Deporte. 2008. INE.

6.3.5 DISTRIBUCIÓN DE LOS ORDENADORES POR CURSO ESCOLAR, TITULARIDAD DEL CENTRO Y TIPO DE USO

Unidades: Porcentaje

	2002-03		2003-04		2004-05		2005-06	
	España	La Rioja	España	La Rioja	España	La Rioja	España	La Rioja
Centros Públicos E. Primaria								
Tareas administrativas	13,7	8,1	12,7	9,4	11,3	7,2	10,7	6,9
Tareas propias del profesorado	10,8	10,1	12	9,5	11,8	13,1	12	15
Docencia o utilización directa alumnos	72,8	79,6	72,1	80,3	74,1	79	74,9	76,3
Tareas múltiples	2,7	2,3	3,2	0,8	2,8	0,7	2,4	1,8
Centros Públicos E. Secundaria								
Tareas administrativas	9,7	8,2	7,8	7,3	7,2	7,1	6,8	6,1
Tareas propias del profesorado	15,3	12,6	14,1	14,1	14,3	16,7	14	18,4
Docencia o utilización directa alumnos	73	77,6	76,2	75,6	76,6	73,7	77,4	74
Tareas múltiples	2,1	1,6	1,9	3	1,9	2,5	1,8	1,5
Centros Privados								
Tareas administrativas	10,9	9,3	10,7	9,2	10,3	9,1	10,2	8,5
Tareas propias del profesorado	11,4	10,3	11,9	10,1	12,7	10	13	11,6
Docencia o utilización directa alumnos	75,8	79,7	75,5	80,1	75	80,7	74,7	79,3
Tareas múltiples	2	0,6	1,9	0,6	2,1	0,2	2,1	0,6

Fuente: Encuesta de la Tecnología de la información en la enseñanza no universitaria. Ministerio de Educación, Política social y Deporte. INE.

6.3.6 CENTROS CON PÁGINA WEB POR CURSO ESCOLAR Y TITULARIDAD DEL CENTRO EN LA RIOJA.

Unidades: Porcentaje

	2002-03		2003-04		2004-05	
	España	La Rioja	España	La Rioja	España	La Rioja
Total	47,0	60,6	45,7	82,1	53,2	91,9
Centros Públicos Total	44,4	65	42,9	92,8	50,3	91,5
Centros Públicos E. Primaria	38,5	57,4	36,1	89,5	42,5	87,7
Centros Públicos E. Secundaria	60,4	80,8	61,4	100	71,3	100
Centros Privados	55,5	48,3	55,4	51,7	63,4	93,1

Fuente: Encuesta de la Tecnología de la información en la enseñanza no universitaria. Ministerio de Educación, Política social y Deporte. INE.

Nota: Se han considerado los ordenadores destinados preferentemente al profesorado y a la docencia con alumnos.

6.3.7 CENTROS CON CONEXIÓN A INTERNET POR CURSO ESCOLAR, TITULARIDAD DEL CENTRO Y TIPO DE CONEXIÓN EN LA RIOJA

Unidades: Porcentaje

	2002-03		2003-04		2004-05		2005-06	
	España	La Rioja	España	La Rioja	España	La Rioja	España	La Rioja
Total								
Conexión a Internet	96,9	98,2	97,4	99,1	98,5	99,1	98,3	99,1
Tipo: Línea telefónica	20,9	15,3	17,2	18,6	10,4	17	7,4	17,9
Tipo: RDSI	25,1	13,5	18,4	5,3	11,8	4,5	9,7	5,4
Tipo: ADSL	60,6	77,5	69,8	81,4	79,3	87,5	82,4	92
Tipo: Otra conexión	2,3	5,4	3,5	7,1	7,3	6,3	9,2	11,6
Centros Públicos Total								
Conexión a Internet	97,2	98,8	98,3	98,8	98,9	98,8	98,6	98,8
Tipo: Línea telefónica	23,9	17,3	19,5	20,2	11,8	19,3	8,5	21,7
Tipo: RDSI	29,4	17,3	21,5	7,1	13,7	6	11,4	7,2
Tipo: ADSL	54,2	77,8	66,2	83,3	77,2	91,6	80,9	95,2
Tipo: Otra conexión	2,3	2,5	3,7	4,8	7,7	3,6	9,9	9,6
Centros Públicos E. Primaria								
Conexión a Internet	96,7	100	97,9	100	98,8	100	98,7	100
Tipo: Línea telefónica	29,3	22,2	23,6	28,1	14,5	26,3	10,2	26,3
Tipo: RDSI	31,1	24,1	23,1	8,8	15,3	8,8	12,6	10,5
Tipo: ADSL	45,9	74,1	59,6	80,7	72	91,2	77,4	94,7
Tipo: Otra conexión	2,1	1,9	3,3	5,3	8,2	3,5	10,7	12,3
Centros Públicos E. Secundaria								
Conexión a Internet	98,5	96,3	99,5	96,3	99,2	96,2	98,3	96,2
Tipo: Línea telefónica	9	7,4	8,2	3,7	4,7	3,8	3,8	11,5
Tipo: RDSI	24,8	3,7	17,1	3,7	9,1	0	8,1	0
Tipo: ADSL	77,3	85,2	84,4	88,9	91,1	92,3	90,4	96,2
Tipo: Otra conexión	2,8	3,7	4,8	3,7	6,4	3,8	7,9	3,8
Centros Privados								
Conexión a Internet	96,1	96,7	94,4	100	97,3	100	97,4	100
Tipo: Línea telefónica	11,1	10	9,6	13,8	5,4	10,3	4	6,9
Tipo: RDSI	11	3,3	7,9	0	5,4	0	4,1	0
Tipo: ADSL	81,7	76,7	81,8	75,9	86,4	75,9	87,7	82,8
Tipo: Otra conexión	2,5	13,3	2,8	13,8	6	13,8	6,7	17,2

Fuente: Encuesta de la Tecnología de la información en la enseñanza no universitaria. Ministerio de Educación, Política social y Deporte. INE.

Nota: Se han considerado los ordenadores destinados preferentemente al profesorado y a la docencia con alumnos.

6.4 INDICADORES SOBRE USO DE TECNOLOGÍAS DE LA INFORMACIÓN Y COMUNICACIÓN (TIC) EN HOGARES EN LA RIOJA

6.4.1 EVOLUCIÓN DEL PORCENTAJE DE VIVIENDAS EN LA RIOJA POR TIPO DE EQUIPAMIENTO. AÑOS 2004-2008

	2004		2005		2006		2007		2008	
	España	La Rioja	España	La Rioja	España	La Rioja	España	La Rioja	España	La Rioja
Viviendas con algún tipo de ordenador	52	48	55	52	57	54	60,4	56	64	63
Viviendas que disponen de acceso a Internet	33,6	30,5	35,5	32,7	39,1	37,8	44,6	43,1	51,0	50,6
Viviendas con conexión de Banda Ancha (ADSL, Red de cable, etc.)	14,7	10,3	21,1	17,9	29,3	26,2	39,2	37,4	44,6	45,1
Viviendas con teléfono fijo	89,8	92,1	86,3	88,8	83,3	85,8	81,2	83,4	81,3	81,7
Viviendas con teléfono móvil	82,4	80,3	85,3	80,4	88,1	83,4	90,9	87,2	92,1	92,6

Fuente: Encuesta sobre equipamiento y uso de tecnologías de la información y comunicación en los hogares. INE

Nota: viviendas con al menos un miembro de 16 a 74 años

6.4.2 EVOLUCIÓN DEL PORCENTAJE DE PERSONAS QUE EN LOS ÚLTIMOS TRES MESES HAN USADO DIFERENTES TIC. AÑOS 2004-2008

	2004		2005		2006		2007		2008	
	España	La Rioja	España	La Rioja	España	La Rioja	España	La Rioja	España	La Rioja
% persn. han utilizado el ordenador	49,0	52,2	52,1	52,2	54,0	52,5	57,2	53,6	61,0	60,0
% persn. han utilizado Internet	40,4	42,2	44,4	42,7	47,9	46,4	52,0	49,3	56,7	56,1
% persn. han comprado a través de Internet	5,5	5,2	8,1	8,3	10,1	10,5	13,0	13,7	13,3	13,9

Fuente: Encuesta sobre equipamiento y uso de tecnologías de la información y comunicación en los hogares. INE

Nota: Para los años 2.005 y 2.006 se ofrecen los datos correspondientes a la 1ª ola (que son los homogéneos con el resto de la serie)

6.4.3 USO DE PRODUCTOS TIC POR COMUNIDADES AUTÓNOMAS Y TIPO DE PRODUCTO. AÑO 2008

Unidades: especificadas en las variables

PERSONAS QUE USAN	Total Personas	teléfono móvil	alguna vez el ordenador	alguna vez Internet	han comprado alguna vez a través de Internet
TOTAL	34.497.946	88,8	67,4	61,7	23,4
Andalucía	6.102.767	86,8	61,8	56,3	16,9
Aragón	974.578	87,8	69,7	61,6	26,5
Asturias	814.442	89	66,9	61	22,1
I. Balears	806.924	90,5	71	67,3	32,4
Canarias	1.598.127	87,5	68,1	62,9	17,3
Cantabria	437.781	88,6	67,7	62	24,6
Castilla y León	1.867.420	87,8	64,5	58	21
Castilla - La Mancha	1.479.698	84,2	61,5	55,8	19,2
Cataluña	5.492.252	91,2	73,1	67,8	28,6
C. Valenciana	3.775.263	89,7	66	60,3	22,4
Extremadura	799.033	88,4	60,5	50,7	19,2
Galicia	2.087.556	81,9	59,2	51,4	20,3
Madrid	4.763.573	93,1	76	71,8	30,1
Murcia	1.068.948	89,3	59,6	54,3	18,2
Navarra	453.485	87,7	71,6	64,4	26,9
País Vasco	1.638.545	88,5	70,5	64,1	28,9
La Rioja	236.018	87,5	69	59,7	27,1
Ceuta	46.963	77,5	58,2	56,1	16
Melilla	54.573	86,6	66,2	60,1	17,9

Fuente: Encuesta sobre equipamiento y uso de tecnologías de la información y comunicación en los hogares. INE

Nota: viviendas con al menos un miembro de 16 a 74 años

6.4.4 SERVICIOS DE INTERNET USADOS POR MOTIVOS PARTICULARES EN LA RIOJA EN LOS ÚLTIMOS TRES MESES POR NATURALEZA DEL SERVICIO. AÑO 2008

Unidades: número de personas y porcentaje respecto al total

PERSONAS (Nº) Y SERVICIOS DE INTERNET USADOS (%)	España	La Rioja
Total de personas que han utilizado Internet en los últimos 3 meses	19.572.899	132.322
Servicios de comunicación, búsqueda de información y servicios on-line:		
Recibir o enviar correo electrónico	81,9	81,6
Búsqueda de información sobre bienes y servicios	81,7	85,9
Utilizar servicios relacionados con viajes y alojamiento	61,8	65,1
Descargar software (excluido el de juegos)	35,8	42,2
Leer o descargar periódicos o revistas de actualidad on-line	47,5	60,5
Buscar empleo o enviar una solicitud a un puesto de trabajo	21,5	15,8
Buscar información sobre temas de salud	43,7	47,3
Banca y venta:		
Banca electrónica y actividades financieras	34,8	39,9
Ventas de bienes y servicios	6,8	8,5
Educación y Formación:		
Buscar información sobre educación, formación u otro tipo de cursos	47,9	54,1
Realizar algún curso vía Internet de cualquier materia	10,4	13,8
Consultar Internet para algún tipo de aprendizaje	44,3	53,3

Fuente: Encuesta sobre equipamiento y uso de tecnologías de la información y comunicación en los hogares. INE 2008

Nota: personas entre 16 a 74 años

6.4.5. SERVICIOS DE COMUNICACIÓN CON LAS ADMINISTRACIONES PÚBLICAS POR INTERNET EN LOS ÚLTIMOS 3 Y 12 MESES POR LA NATURALEZA DEL SERVICIO. AÑO 2008

Unidades: número de personas y porcentaje respecto al total de personas

PERSONAS Y TIPO DE PRODUCTO	España	La Rioja
Total de personas que han utilizado Internet en los últimos 3 meses	19.572.899	132.322
Servicios de comunicación con las Administraciones Públicas en los últimos 3 meses:		
Obtener información de páginas web de la Administración	49	57,8
Descargar formularios oficiales	27,4	32,6
Enviar formularios cumplimentados	16,1	10,9
Obtener información de páginas web de la Administración	55,4	61,1
Descargar formularios oficiales	34,5	38,9
Enviar formularios cumplimentados	21,8	16

Fuente: Encuesta sobre equipamiento y uso de tecnologías de la información y comunicación en los hogares. INE 2008

Nota: personas entre 16 a 74 años

6.4.6 USO DE COMERCIO ELECTRÓNICO CON FINES PRIVADOS O PARA EL HOGAR EN LOS ÚLTIMOS 12 MESES EN LA RIOJA POR TIPO DE PRODUCTO. AÑO 2008

	España	La Rioja
Total de personas que han comprado por Internet en los últimos 12 meses	6.753.066	51.782
Productos de alimentación	9	0
Bienes para el hogar (muebles, juguetes, etc.)	13,3	14,7
Películas, música	12,5	14,2
Libros, revistas, periódicos, material informativo on line	20,6	23,6
Material deportivo, ropa	19,4	22,1
Programas de Software y actualizaciones (incluidos juegos de ordenador y de videoconsolas)	13	15,8
Equipo informático (ordenadores y accesorios)	14,7	9,7
Equipamiento electrónico (p. ej. cámaras.)	16,7	19,8
Compra de acciones, servicios financieros o de seguros	6,9	8,7
Viajes o alojamientos de vacaciones	60	52
Entradas para espectáculos (cine, teatros, conciertos,...)	36	28
Loterías o apuestas	4	4,5
Otros productos o servicios	14,1	13,9

Fuente: Encuesta sobre equipamiento y uso de tecnologías de la información y comunicación en los hogares. INE 2008

Nota: personas entre 16 a 74 años

6.4.7 USO DE INTRENET EN LA RIOJA POR TIPO DE ACTIVIDADES DE OCIO RELACIONADAS CON LOS CONTENIDOS AUDIOVISUALES. AÑO 2008

	España	La Rioja
Total de personas que han utilizado Internet en los últimos 3 meses	19.572.899,00	132.322,00
Escuchar radios emitidas por Internet y/o ver TV emitida por Internet	41	45
Descargar y/o escuchar música (en sitios distintos a radios emitidas por Internet)	52	57
Descargar y/o ver películas, cortos ó ficheros de vídeos (en sitios distintos a TVs emitidas por Internet)	41,6	49,4
Uso de aplicaciones para compartir ficheros peer-to-peer (p.ej. eMule)	34,4	45
Uso de servicios de podcast para recibir automáticamente ficheros de audio o vídeo	8,6	7,8
Descargar juegos de ordenador o videojuegos (incluidas actualizaciones)	13,1	14,6
Jugar en red con otros	12	9,8
Colgar contenidos propios (texto, fotos, música, ...) en una web para ser compartidos	14,4	16,7
Usar un buscador basado en noticias actualizadas (p.ej. RSS) para leer nuevos contenidos en páginas web	19,6	17,5
Otros servicios audiovisuales	6,2	6,0

Fuente: Encuesta sobre equipamiento y uso de tecnologías de la información y comunicación en los hogares. INE 2008

Nota: personas entre 16 a 74 años

6.4.8 CARACTERÍSTICAS SOCIOECONÓMICAS Y USO DE TIC EN LA RIOJA

Unidades: Número de personas (16 a 74 años) y porcentajes respecto al total de personas

NÚMERO DE PERSONAS QUE HAN UTILIZADO ALGUNA VEZ TIC	Total	Teléfono móvil	Ordenador	Internet	Compras por Internet
Total Personas	236.018	87,5	69	59,7	27,1
Estudios terminados: Analfabetos	3.218	100	37	37	0
Estudios terminados: Educación Primaria	44.225	66,9	18	13,7	4,1
Estudios terminados: Primera etapa de Educación Secundaria	73.952	89,4	64,8	46	12,3
Estudios terminados: Segunda etapa de Educación Secundaria	36.755	95,4	91,3	78,1	31
Estudios terminados: Formación Profesional de Grado Superior	33.223	92,7	87,6	85,3	39,4
Estudios terminados: Educación Superior	44.645	93,6	96,5	95,6	63,8
Estudios terminados: Otros
Situación laboral: Activos ocupados	145.309	94,2	82,6	72,9	33,9
Situación laboral: Activos parados	14.751	94,8	75,5	67,1	30,2
Situación laboral: Inactivos: Estudiantes	10.883	100	100	100	33,9
Situación laboral: Inactivos: Labores del hogar	28.127	72,4	40,2	29,6	13,2
Situación laboral: Inactivos: Pensionistas	28.830	59,6	14,9	5	1,6
Situación laboral: Otra situación laboral	8.119	88,6	64,9	55,4	28,4
Situación Profesional (en trabajo principal): Trabajador por cuenta ajena	107.161	94,3	86,5	74,5	33,8
Situación Profesional (en trabajo principal): Trabajador por cuenta propia	38.148	94,1	71,4	68,6	34,4
Ocupación principal: Manual	63.246	97,3	69,5	55,9	13,6
Ocupación principal: No Manual	82.063	91,9	92,6	86	49,6
Ocupación principal: Trabajadores TIC	4.419	100	100	100	83,5
Ocupación principal: Otros trabajadores	140.890	94,1	82	72,1	32,4
Ingresos mensuales netos del hogar: Menos de 1.100 euros	34.693	72,3	32,4	25	3
Ingresos mensuales netos del hogar: De 1.100 a 1.800 euros	44.275	89,3	61,6	46,8	18,4
Ingresos mensuales netos del hogar: De 1.800 a 2.700 euros	47.465	98,4	87,1	77,6	41,9
Ingresos mensuales netos del hogar: Más de 2.700 euros	24.375	91,2	83,2	77,2	54,1
Ingresos mensuales netos del hogar: NS/NR	85.210	85,6	73,6	65,7	25,4

Fuente: Encuesta sobre equipamiento y uso de tecnologías de la información y comunicación en los hogares. INE 2008

Nota: Situación laboral: las cifras correspondientes a esta variable se han obtenido en base a la autoclasificación del entrevistado

6.4.9 CARACTERÍSTICAS DEMOGRÁFICAS Y USO DE TIC EN LA RIOJA

Unidades: Número de personas (16 a 74 años) y porcentajes respecto al total de personas

NÚMERO DE PERSONAS QUE HAN UTILIZADO ALGUNA VEZ TIC	Total	Teléfono móvil	Ordenador	Internet	Compras por Internet
Total Personas	236.018	87,5	69	59,7	27,1
Sexo: Hombre	121.273	88,7	66,4	59,2	30,1
Sexo: Mujer	114.745	86,3	71,7	60,4	23,9
Edad: De 16 a 24 años	29.491	100	100	97,8	31,7
Edad: De 25 a 34 años	52.380	98,3	89,2	80,2	43,2
Edad: De 35 a 44 años	50.825	94,8	88,1	72,7	35,2
Edad: De 45 a 54 años	43.639	93,2	62,6	52,3	23,7
Edad: De 55 a 64 años	33.635	71,1	37,4	28,9	11
Edad: De 65 a 74 años	26.048	49,1	7,6	2,4	0
Hábitat: Más de 100.000 habitantes y capitales de provincia	115.653	91,4	74,4	64,8	32,2
Hábitat: De 50.000 a 100.000 habitantes
Hábitat: De 20.000 a 50.000 habitantes
Hábitat: De 10.000 a 20.000 habitantes	37.022	78,1	69,1	61,8	30,4
Hábitat: Menos de 10.000 habitantes	83.342	86,4	61,5	51,9	18,5
Tamaño del hogar: Hogares de 1 miembro	11.585	79,1	62,7	50,2	22,7
Tamaño del hogar: Hogares de 2 miembros	55.647	76,7	53,3	45,3	20,1
Tamaño del hogar: Hogares de 3 miembros	72.377	94,9	72,6	65,8	34,5
Tamaño del hogar: Hogares de 4 miembros	77.802	86,6	79	65,8	27,2
Tamaño del hogar: Hogares de 5 ó más miembros	18.608	100	64,3	59,8	21,4
Nacionalidad: española	214.398	86,3	69,3	60,5	28,9
Nacionalidad: extranjera	21.620	100	65,8	52,7	9,4

Fuente: Encuesta sobre equipamiento y uso de tecnologías de la información y comunicación en los hogares. INE 2008