



# 1. CUENTAS ECONÓMICAS, EMPRESAS E INDICADORES MONETARIOS Y FINANCIEROS



## Conceptos

**Valor Añadido Bruto (VAB) a precios de mercado.** Es el saldo de la cuenta de producción, es decir, se obtiene por diferencia entre la producción de bienes y servicios y el consumo intermedio. Estará referido en cada caso al tipo de rama de actividad o de sector institucional para el que se elabore la cuenta de producción.

**Producto Interior Bruto (PIB) a precios de mercado.** Es igual al Valor Añadido Bruto a precios de mercado más los impuestos menos las subvenciones sobre los productos.

**Índice de Volumen encadenado.** Es un instrumento que permite eliminar el efecto de la variación de los precios. Actualmente, como consecuencia de recomendaciones de Eurostat y otras instituciones estadísticas internacionales, los países calculan en lugar del PIB a precios constantes, índices de volumen encadenados. La idea básica de los índices de volumen encadenado es valorar la producción de cada año a los precios del año anterior. Esto supone una mejoría respecto al cálculo del PIB a precios constantes, puesto que el año base, aunque se modificaba cada diez años iba perdiendo realismo a medida que pasaba el tiempo.

**Remuneración de asalariados.** Comprende todos los pagos, en dinero o en especie, realizados por los empleadores en concepto de remuneración por el trabajo realizado por sus asalariados.

**Excedente Bruto de Explotación:** Es la renta que obtienen las unidades de la utilización de sus propios activos de producción antes de considerar los intereses, las rentas de la tierra o los importes que la unidad de producción debe pagar sobre los activos financieros o los activos materiales no producidos que tiene en préstamo o ha alquilado, o que debe cobrar sobre los activos financieros o los activos materiales no producidos de los que es propietaria.

**Índice de Precios de Consumo (IPC).** El Índice de Precios de Consumo (IPC) es una medida estadística de la evolución de los precios de los bienes y servicios que consume la población residente en viviendas familiares en España.

El conjunto de bienes y servicios, que conforman la cesta de la compra, se obtiene básicamente del consumo de las familias y la importancia de cada uno de ellos en el cálculo del IPC está determinada por dicho consumo.

A partir de enero de 2002 la metodología del IPC se renovó completamente. Los cambios metodológicos introducidos en este Sistema han hecho del IPC un indicador más dinámico, que se adapta mejor a la evolución del mercado, ya que se podrán actualizar las ponderaciones más frecuentemente. Además, se podrán incluir nuevos productos en la cesta de la compra en el momento en que su consumo comience a ser significativo.

**Empresa.** Unidad jurídica que constituye una unidad organizativa de producción de bienes y servicios, y que disfruta de una cierta autonomía de decisión, principalmente a la hora de emplear los recursos corrientes de que dispone.

**Sociedad Mercantil.** Es un contrato en el cual dos o más personas tienen la obligación de poner bienes en un fondo común con el fin de obtener lucro. Su constitución se realiza por escritura pública ante notario, adoptando una de las formas siguientes:

- Colectiva.
- Comanditaria: simple o por acciones.
- Anónima.
- De Responsabilidad Limitada.

**Sociedades creadas.** Se consideran sociedades creadas las inscritas en el Registro Mercantil en el mes de referencia, independientemente de la fecha en la que comenzaron a realizar operaciones comerciales.

**Sociedades disueltas.** Número de sociedades disueltas clasificadas por la causa de su disolución en:

- Voluntaria.

- Por fusión.
- Otras: disoluciones judiciales por escisión y otras causas.

**Inversiones Brutas Extranjeras:** Incluye todas las inversiones directas declaradas al Registro, según la legislación vigente.

**Banco de España.** Entidad control del sistema bancario, que asume dos tipos de funciones: asesoramiento e instrumentación de la política monetaria y crediticia, de un lado, y funciones estrictamente bancarias de otro.

**Establecimiento financiero de crédito.** Entidad de crédito que sin poder captar depósitos del público en fase de depósito tiene como actividad principal una o varias de las siguientes: concesión de préstamos y créditos, factoring, arrendamiento financiero, emisión y gestión de tarjetas de crédito o concesión de avales y garantías.

**Entidades de depósito.** Subgrupo de las entidades de crédito formado por bancos, cajas de ahorro y cooperativas de crédito. Son las únicas con capacidad para captar depósitos del público.

**Depósito a la vista.** En general, es sinónimo de cuenta corriente y se refiere al instrumento financiero en que las cantidades depositadas pueden retirarse o transferirse (mediante cheque o similar) en cualquier momento, sin previo aviso a la entidad depositaria.

**Depósito a plazo.** Depósito contratado por un plazo de tiempo determinado. Si el contrato contiene una cláusula que así lo indique, el importe del depósito solo se puede retirar antes de que expire el plazo con autorización de la entidad financiera y con una penalización en su remuneración. En un sentido más amplio también recoge algunos activos financieros no negociables, como los certificados de depósito no negociables. Los depósitos a plazo de hasta dos años están incluidos en el agregado monetario M2 (y, por lo tanto, en M3), mientras que los depósitos a plazo a más de dos años lo están en los pasivos financieros a más largo plazo (no monetarios) del sector Instituciones Financieras Monetarias.

**Crédito.** Contrato por el cual una entidad financiera pone a disposición del cliente cierta cantidad de dinero, que este deberá devolver con intereses y según los plazos pactados. A diferencia del préstamo, ese capital no ha de tener necesariamente una finalidad prefijada

**Hipoteca.** Es un contrato mediante el cual se consigue un crédito con la garantía de un bien, cuyo valor responde del riesgo del impago. Las inscripciones de hipotecas expresan el importe de la obligación asegurada y de los intereses, si se hubiesen estipulado.

**Cambio de Hipotecas.** En general, se produce un cambio de hipoteca cuando se cambian las condiciones originales del préstamo hipotecario. Entre estos cambios destacan: el cambio del titular del bien hipotecado o del titular/es del préstamo, el cambio de tipo de interés, el cambio en el importe del capital prestado, el cambio en el plazo de amortización establecido, etc.

La estadística de hipotecas contabiliza el número total de cambios de hipotecas formalizados en las escrituras de novación y subrogación inscritas en los Registros de Propiedad en el mes de referencia, y los clasifica de acuerdo a la siguiente tipología:

- Subrogación acreedor hipotecario: es el proceso por el cual el préstamo hipotecario cambia de entidad financiera con el fin de modificar, o bien las condiciones del tipo de interés tanto ordinario como de demora inicialmente pactado o vigente, o la ampliación del plazo del préstamo, o ambas. En este caso el deudor subroga su préstamo hipotecario al nuevo acreedor.
- Subrogación deudor hipotecario: es cuando la modificación consiste en el cambio de titular/es del bien hipotecado, sin que el préstamo hipotecario cambie de entidad. Un ejemplo de este tipo de subrogación se presenta cuando una persona física o jurídica compra a otra un bien inmueble con una carga hipotecaria, y el comprador del bien se subroga al préstamo hipotecario del vendedor.
- Novación modificativa: cuando la modificación de la obligación hipotecaria se produce dentro de la misma entidad financiera. La novación se da cuando el deudor pacta con la entidad financiera nuevas condiciones en su préstamo hipotecario. Estas nuevas condiciones pueden ser sobre el tipo de interés, el importe pendiente, el plazo de amortización o incluso sobre los titulares del préstamo (supresión de alguno de ellos, etc).

**Cancelación Registral de Hipotecas.** La estadística de hipotecas contabiliza el número de hipotecas que en el mes de referencia han sido canceladas totalmente y cuya escritura de cancelación ha sido inscrita en el Registro de la Propiedad correspondiente.

**Efectos de Comercio Impagados.** Son aquellos documentos que, habiendo vencido, se tenga conocimiento de su impago en el mes de referencia. No se incluyen en todo caso los recibos de servicios (luz, agua, gas, electricidad, colegios, etc.).

**Procedimiento concursal.** Es el procedimiento destinado a solucionar las obligaciones pendientes de pago de un deudor, ya sea mediante un convenio o mediante la liquidación forzada de sus activos.

Los concursos se clasifican por su tipología en:

- Concurso voluntario. Concurso en el que la solicitud la presenta el deudor dentro de los dos meses siguientes a la fecha en la que se hubiera conocido o debido conocer su estado de insolvencia.

La insolvencia puede ser actual o inminente, este último caso se produce cuando el deudor prevea que no podrá cumplir regular y puntualmente sus obligaciones.

- Concurso necesario. Concurso en el que la solicitud es presentada por cualquiera de los acreedores del deudor y en la que se habrá de especificar el origen del crédito, la naturaleza, importe, fechas de adquisición y vencimiento, así como la situación del crédito en el momento de la solicitud.

El procedimiento concursal puede ser de dos tipos:

- Procedimiento ordinario. Procedimiento normal de tramitación de un expediente de concurso.

- Procedimiento abreviado. Procedimiento que se aplica cuando el deudor sea una persona natural o jurídica que se encuentre autorizada a presentar balance abreviado y la estimación inicial de su pasivo no supere el millón de euros.

El procedimiento abreviado reduce los plazos previstos en la Ley Concursal salvo que el juez determine lo contrario.



## 1. CUENTAS ECONÓMICAS, EMPRESAS E INDICADORES MONETARIOS Y FINANCIEROS

### 1.1 ESTIMACIONES DE LA CONTABILIDAD REGIONAL. INE

#### 1.1.1 VALOR AÑADIDO BRUTO A PRECIOS BÁSICOS POR RAMAS DE ACTIVIDAD Y PRODUCTO INTERIOR BRUTO A PRECIOS DE MERCADO. PRECIOS CORRIENTES

Unidades: Miles de Euros

	LA RIOJA				ESPAÑA
	2010(P)	2011(P)	2012(P)	2013(1ªE)	2013(1ªE)
<b>VALOR AÑADIDO BRUTO A PRECIOS BÁSICOS</b>	7.281.489	7.325.249	7.200.227	7.083.427	933.173.000
<b>AGRICULTURA, GANADERÍA, SILVICULTURA Y PESCA</b>	399.738	374.232	379.004	370.943	24.109.000
<b>INDUSTRIA</b>					
Industrias extractivas; indust. manufacturera; suministro de energía eléctrica, gas, vapor y aire acondicionado; suministro de agua activ. de saneamiento, gestión de residuos y descontaminación	1.958.822	2.093.348	2.096.622	2.065.284	162.961.000
De las cuales: Industria manufacturera	1.755.773	1.847.891	1.823.922	1.815.917	125.132.000
- Ind. de la alimentación, fabric. de bebidas e industria del tabaco	725.296	754.773			
- Ind. textil, conf. de prendas de vestir e ind. del cuero y calzado	148.994	164.341			
- Ind. de la madera y del corcho, industria del papel y artes gráf.	82.520	83.618			
- Coquerías y refino de petróleo; industria química; fabricación de productos farmacéuticos	37.110	43.420			
- Fabr. de pdtos. de caucho y plást. y de otros pdtos. mine. no metál.	202.997	207.937			
- Metalurgia y fabric. de prod.metálicos, excepto maquin. y equipo	284.429	299.370			
- Fabric. de productos informáticos, electrónicos y ópticos; fabric. material y equipo eléctrico; fabr. de maquinaria y equipo n.c.o.p.	68.414	77.117			
- Fabricación de material de transporte	70.309	61.991			
- Fabricación de muebles; otras industrias manufactureras y reparación e instalación de maquinaria y equipo	151.382	136.092			
<b>CONSTRUCCIÓN</b>	775.097	689.462	612.469	546.219	73.203.000
<b>SERVICIOS</b>	4.147.832	4.168.207	4.112.132	4.100.981	672.900.000
Comercio al por mayor y al por menor; reparación de vehíc. de motor y motocicletas; transporte y almacenamiento; hostelería	1.438.855	1.440.204	1.424.321	1.456.308	241.717.000
- Comercio al por mayor y menor; reparación de vehiculos de motor y motocicletas	733.650	750.265			
- Transporte y almacenamiento	232.636	227.986			
- Hostelería	472.569	461.953			
Información y comunicaciones	141.045	136.555	130.945	125.881	37.760.000
Actividades financieras y de seguros	294.566	263.202	265.974	223.892	36.217.000
Actividades inmobiliarias	550.226	589.983	603.876	603.179	78.000.000
Activ. profes, científicas y técnicas; activ. advas y serv. auxil.	291.975	300.442	286.280	282.924	72.530.000
Administración pública y defensa; seguridad social obligatoria educación y actividades sanitarias y de servicios sociales	1.225.754	1.235.947	1.198.868	1.203.657	170.781.000
- Administración pública y defensa; seguridad social obligatoria	414.664				
- Educación	329.792				
- Actividades sanitarias y de servicios sociales	481.298				
Actividades artísticas, recreativas y de entretenimiento; reparación de artículos de uso doméstico y otros servicios	205.411	201.874	201.868	205.140	35.895.000
<b>IMPUESTOS NETOS SOBRE LOS PRODUCTOS</b>	692.527	660.695	648.633	681.758	89.815.000
<b>PRODUCTO INTERIOR BRUTO A PRECIOS DE MERCADO</b>	7.974.016	7.985.944	7.848.860	7.765.185	1.022.988.000

FUENTE: Contabilidad Regional. Base 2008. INE.

NOTA: (P) Estimación provisional, (1ªE) Primera estimación

## 1. CUENTAS ECONÓMICAS, EMPRESAS E INDICADORES MONETARIOS Y FINANCIEROS

G.1.1- Porcentaje de participación del VAB por sectores. Año 2013

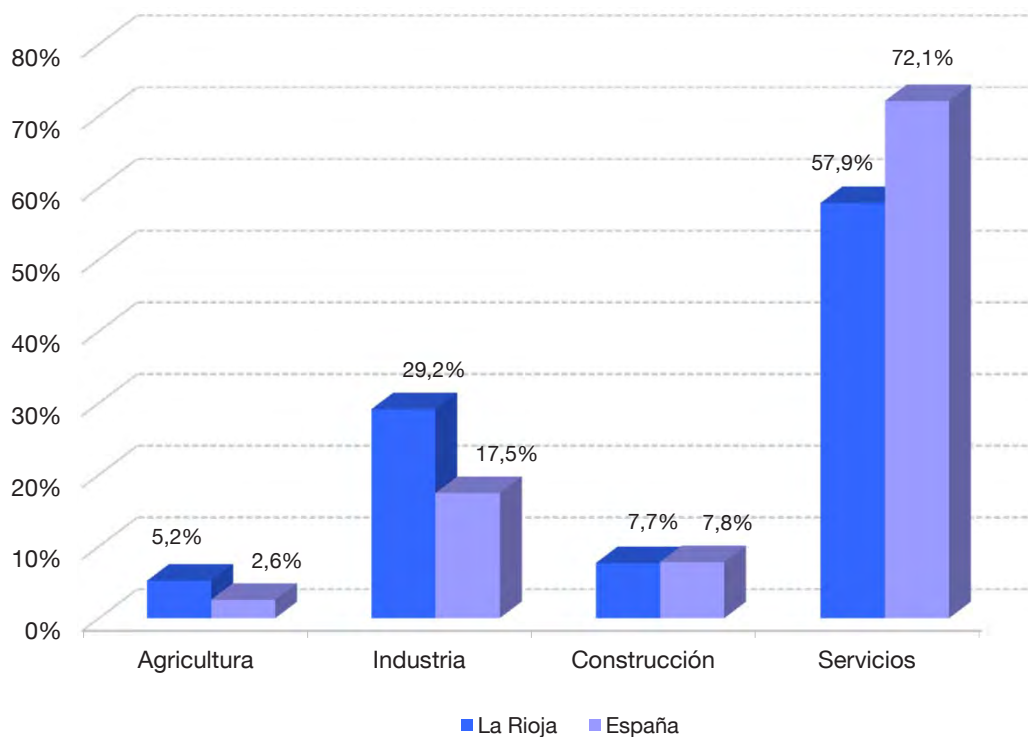



## 1. CUENTAS ECONÓMICAS, EMPRESAS E INDICADORES MONETARIOS Y FINANCIEROS

### 1.1.2 VALOR AÑADIDO BRUTO A PRECIOS BÁSICOS POR RAMAS DE ACTIVIDAD Y PRODUCTO INTERIOR BRUTO A PRECIOS DE MERCADO. VARIACIÓN EN VOLUMEN

Unidades: Tasa de variación anual

	LA RIOJA			ESPAÑA		
	2011(P)	2012(P)	2013(1ªE)	2011(P)	2012(P)	2013(1ªE)
<b>VALOR AÑADIDO BRUTO A PRECIOS BÁSICOS</b>	1,5	-1,7	-1,8	0,6	-1,3	-1,2
<b>AGRICULTURA, GANADERÍA , SILVICULTURA Y PESCA</b>	10,4	-9,3	-1,4	5,6	-10,9	1,1
<b>INDUSTRIA</b>						
Industrias extractivas; indust. manufacturera; suministro de energía eléctrica, gas, vapor y aire acondicionado; suministro de agua activ. de saneamiento, gestión de residuos y descontaminación	7,3	0,2	-3,1	2,7	-0,5	-1,2
De las cuales: Industria manufacturera	5,7	-0,9	-1,7	1,3	-1,1	-0,9
<b>CONSTRUCCIÓN</b>	-10,8	-7,7	-7,5	-9,0	-8,6	-7,7
<b>SERVICIOS</b>						
Comercio al por mayor y al por menor; reparación de vehículos de motor y motocicletas; transporte y almacenamiento; hostelería	-0,8	-1,9	0,9	1,3	0,5	-0,2
Información y comunicaciones	-1,8	-1,6	1,8	0,3	0,9	-0,3
Actividades financieras y de seguros	-6,6	-3,3	-6,8	-3,2	-2,8	-3,3
Actividades inmobiliarias	3,2	1,2	-0,2	3,0	1,1	-0,2
Actividades profesionales, científicas y técnicas; actividades administrativas y servicios auxiliares	3,4	-4,2	-1,3	5,3	-1,9	0,0
Administración pública y defensa; seguridad social obligatoria; educación; actividades sanitarias y de servicios sociales	1,8	0,2	-0,3	1,1	-0,5	-0,6
Actividades artísticas, recreativas y de entretenimiento; reparación de artículos de uso doméstico y otros servicios	-2,6	-1,3	-0,7	0,2	-1,7	-0,9
<b>IMPUESTOS NETOS SOBRE LOS PRODUCTOS</b>	-5,3	-5,3	-1,8	-6,1	-4,9	-1,2
<b>PRODUCTO INTERIOR BRUTO A PRECIOS DE MERCADO</b>	0,9	-2,0	-1,8	0,1	-1,6	-1,2

FUENTE: Contabilidad Regional. Base 2008. INE.

NOTA: (P) Estimación provisional, (1ªE) Primera estimación

## 1. CUENTAS ECONÓMICAS, EMPRESAS E INDICADORES MONETARIOS Y FINANCIEROS

### 1.1.3 REMUNERACIÓN DE ASALARIADOS POR RAMAS DE ACTIVIDAD

Unidades: Miles de Euros

	LA RIOJA			ESPAÑA
	2010(P)	2011(P)	2012(P)	2012(P)
<b>REMUNERACIÓN DE LOS ASALARIADOS</b>	3.473.692	3.486.146	3.237.682	482.607.000
<b>AGRICULTURA, GANADERÍA, SILVICULTURA Y PESCA</b>	45.311	47.930	46.989	4.679.000
<b>INDUSTRIA</b>				
Industrias extractivas; indust. manufacturera; suministro de energía eléctrica, gas, vapor y aire acondicionado; suministro de agua activ. de saneamiento, gestión de residuos y descontaminación	961.960	997.794	907.485	78.425.000
De las cuales: Industria manufacturera	911.412	945.087	853.544	68.447.000
- Ind. de la alimentación, fabric. de bebidas e industria del tabaco	326.043	330.308		
- Ind. textil, conf.de prendas de vestir e ind. del cuero y calzado	110.276	118.975		
- Ind. de la madera y del corcho, industria del papel y artes gráf.	58.448	57.998		
- Coquerías y refino de petróleo; industria química; fabricación de productos farmacéuticos	20.172	20.845		
- Fabr. de pdtos. de caucho y plást. y de otros pdtos. mine. no metál.	112.985	114.775		
- Metalurgia y fabric. de prod. metálicos, excepto maquin. y equipo	122.834	122.939		
- Fabric. de productos informáticos, electrónicos y ópticos; fabric. material y equipo eléctrico; fabr. de maquinaria y equipo n.c.o.p.	34.303	36.407		
- Fabricación de material de transporte	51.381	65.947		
- Fabricación de muebles; otras industrias manufactureras y reparación e instalación de maquinaria y equipo	74.970	76.893		
<b>CONSTRUCCIÓN</b>	374.622	328.711	271.837	32.992.000
<b>SERVICIOS</b>				
Comercio al por mayor y al por menor; reparación de vehíc. de motor y motocicletas; transporte y almacenamiento; hostelería	627.249	649.644	650.121	114.550.000
- Comercio al por mayor y menor; reparación de vehículos de motor y motocicletas	378.694	398.699		
- Transporte y almacenamiento	110.662	111.369		
- Hostelería	137.893	139.576		
Información y comunicaciones	44.100	45.941	46.736	20.705.000
Actividades financieras y de seguros	131.998	123.492	115.956	21.097.000
Actividades inmobiliarias	14.049	14.246	14.566	3.817.000
Activ. profesi., científicas y técnicas; activ. advas y serv. auxil.	177.539	184.601	183.907	46.902.000
Administración pública y defensa; seguridad social obligatoria educación y actividades sanitarias y de servicios sociales	950.939	948.572	856.100	133.188.000
- Administración pública y defensa; seguridad social obligatoria	301.751			
- Educación	258.906			
- Actividades sanitarias y de servicios sociales	390.282			
Actividades artísticas, recreativas y de entretenimiento; reparación de artículos de uso doméstico y otros servicios	145.925	145.215	143.985	26.252.000

FUENTE: Contabilidad Regional. Base 2008. INE.

NOTA: (P) Estimación provisional

## 1. CUENTAS ECONÓMICAS, EMPRESAS E INDICADORES MONETARIOS Y FINANCIEROS

### 1.1.4 EXCEDENTE DE EXPLOTACIÓN BRUTO / RENTA MIXTA BRUTA POR RAMAS DE ACTIVIDAD

Unidades: Miles de Euros

	LA RIOJA			ESPAÑA
	2010(P)	2011(P)	2012(P)	2012(P)
<b>EXCEDENTE DE EXPLOTACIÓN BRUTO / RENTA MIXTA BRUTA</b>	3.777.753	3.812.176	3.901.966	452.417.000
<b>AGRICULTURA, GANADERÍA , SILVICULTURA Y PESCA</b>	380.892	361.932	369.303	24.230.000
<b>INDUSTRIA</b>				
Industrias extractivas; indust. manufacturera; suministro de energía eléctrica, gas, vapor y aire acondicionado; suministro de agua activ. de saneamiento, gestión de residuos y descontaminación	1.001.034	1.096.144	1.182.498	84.874.000
De las cuales: Industria manufacturera	850.933	906.060	967.245	57.285.000
- Ind. de la alimentación, fabric. de bebidas e industria del tabaco	397.052	421.937		
- Ind. textil, conf. de prendas de vestir e ind. del cuero y calzado	40.495	47.120		
- Ind. de la madera y del corcho, industria del papel y artes gráf.	24.842	25.601		
- Coquerías y refino de petróleo; industria química; fabricación de productos farmacéuticos	17.025	22.478		
- Fabr. de pdtos. de caucho y plást. y de otros pdtos. mine. no metál.	90.617	93.286		
- Metalurgia y fabric.de prod.metálicos, excepto maquin. y equipo	162.192	176.796		
- Fabric. de productos informáticos, electrónicos y ópticos; fabric. material y equipo eléctrico; fabr. de maquinaria y equipo n.c.o.p.	34.723	41.133		
- Fabricación de material de transporte	22.614	-1.252		
- Fabricación de muebles; otras industrias manufactureras y reparación e instalación de maquinaria y equipo	61.373	78.961		
<b>CONSTRUCCIÓN</b>	387.060	352.606	333.229	46.818.000
<b>SERVICIOS</b>				
Comercio al por mayor y al por menor; reparación de vehíc. de motor y motocicletas; transporte y almacenamiento; hostelería	810.375	787.947	768.093	122.846.000
- Comercio al por mayor y menor; reparación de vehículos de motor y motocicletas	354.807	350.279		
- Transporte y almacenamiento	121.234	115.932		
- Hostelería	334.334	321.736		
Información y comunicaciones	96.279	89.330	83.085	18.990.000
Actividades financieras y de seguros	156.545	133.126	124.621	16.278.000
Actividades inmobiliarias	495.585	530.519	538.765	66.278.000
Activ. profes., científicas y técnicas; activ. advas y serv. auxil.	115.895	117.103	102.891	37.177.000
Administración pública y defensa; seguridad social obligatoria educación y actividades sanitarias y de servicios sociales	274.525	286.963	341.988	25.835.000
- Administración pública y defensa; seguridad social obligatoria	111.890			
- Educación	71.275			
- Actividades sanitarias y de servicios sociales	91.360			
Actividades artísticas, recreativas y de entretenimiento; reparación de artículos de uso doméstico y otros servicios	59.563	56.506	57.493	9.091.000

FUENTE: Contabilidad Regional. Base 2008. INE.

NOTA: (P) Estimación provisional

## 1. CUENTAS ECONÓMICAS, EMPRESAS E INDICADORES MONETARIOS Y FINANCIEROS

### 1.1.5 EMPLEO TOTAL POR RAMAS DE ACTIVIDAD

Unidades: Miles de personas

	LA RIOJA			ESPAÑA
	2010(P)	2011(P)	2012(P)	2012(P)
<b>TOTAL PERSONAS</b>	137,0	135,2	128,8	17.778,0
<b>AGRICULTURA, GANADERÍA, SILVICULTURA Y PESCA</b>	11,2	10,8	11,2	751,4
<b>INDUSTRIA</b>				
Industrias extractivas; indust. manufacturera; suministro de energía eléctrica, gas, vapor y aire acondicionado; suministro de agua activ. de saneamiento, gestión de residuos y descontaminación	30,9	31,2	28,5	2.267,8
De las cuales: Industria manufacturera	29,6	29,8	27,1	2.019,7
- Ind.de la alimentación, fabric. de bebidas e industria del tabaco	9,6	9,8		
- Ind. textil, conf. de prendas de vestir e ind. del cuero y calzado	5,0	5,0		
- Ind. de la madera y del corcho, industria del papel y artes gráf.	2,2	2,1		
- Coquerías y refino de petróleo; industria química; fabricación de productos farmacéuticos	0,5	0,5		
- Fabr.de pdtos. de caucho y plást. y de otros pdtos. mine. no metál.	3,2	3,2		
- Metalurgia y fabric. de prod. metálicos, excepto maquin. y equipo	3,9	4,0		
- Fabric. de productos informáticos, electrónicos y ópticos; fabric. material y equipo eléctrico; fabr. de maquinaria y equipo n.c.o.p.	1,2	1,2		
- Fabricación de material de transporte	1,1	1,1		
- Fabricación de muebles; otras industrias manufactureras y reparación e instalación de maquinaria y equipo	2,9	2,9		
<b>CONSTRUCCIÓN</b>	13,9	11,7	10,0	1.145,3
<b>SERVICIOS</b>				
Comercio al por mayor y al por menor; reparación de vehíc. de motor y motocicletas; transporte y almacenamiento; hostelería	30,9	31,5	30,6	5.082,1
- Comercio al por mayor y menor; reparación de vehículos de motor y motocicletas	18,2	18,9		
- Transporte y almacenamiento	4,3	4,1		
- Hostelería	8,4	8,5		
Información y comunicaciones	1,3	1,3	1,2	443,9
Actividades financieras y de seguros	2,4	2,3	2,1	372,8
Actividades inmobiliarias	0,9	0,9	0,8	189,2
Activ. profes., científicas y técnicas; activ. advas y serv. auxil.	10,2	9,9	9,7	2.140,2
Administración pública y defensa; seguridad social obligatoria educación y actividades sanitarias y de servicios sociales	25,4	25,7	24,7	3.779,5
- Administración pública y defensa; seguridad social obligatoria	9,1			
- Educación	6,3			
- Actividades sanitarias y de servicios sociales	10,0			
Actividades artísticas, recreativas y de entretenimiento; reparación de artículos de uso doméstico y otros servicios	9,9	9,9	10,0	1.605,8

FUENTE: Contabilidad Regional. Base 2008. INE.

NOTA: (P) Estimación provisional

## 1. CUENTAS ECONÓMICAS, EMPRESAS E INDICADORES MONETARIOS Y FINANCIEROS

### 1.2 ÍNDICES DE PRECIOS DE CONSUMO

#### 1.2.1 TASA DE VARIACIÓN ANUAL DE LAS MEDIAS DEL ÍNDICE DE PRECIOS DE CONSUMO POR GRUPOS

	LA RIOJA					ESPAÑA
	2009	2010	2011	2012	2013	2013
<b>GENERAL</b>	-0,5	1,7	3,5	2,6	1,3	1,4
Alimentación y bebidas no alcohólicas	-2,0	-1,2	2,3	2,7	2,5	2,8
Bebidas alcohólicas y tabaco	8,9	11,0	10,3	6,4	5,9	6,1
Vestido y calzado	-1,7	-0,1	0,3	0,3	0,2	0,0
Vivienda	0,7	4,5	8,6	5,7	0,7	0,9
Menaje	2,1	0,0	1,2	2,0	1,9	0,9
Medicina	-0,3	-0,2	-0,4	2,3	5,8	6,9
Transporte	-5,9	6,8	7,9	4,1	0,2	0,4
Comunicaciones	-0,7	-0,8	-0,8	-3,4	-4,3	-4,2
Ocio y cultura	-1,0	-2,4	1,6	1,8	0,4	0,7
Enseñanza	4,3	2,6	3,0	4,0	6,4	8,1
Hoteles, cafés y restaurantes	1,8	0,8	1,0	0,7	0,8	0,5
Otros bienes y servicios	2,6	2,9	3,5	2,5	1,6	2,0

FUENTE: Índice de precios de consumo. INE.

## 1. CUENTAS ECONÓMICAS, EMPRESAS E INDICADORES MONETARIOS Y FINANCIEROS

### 1.2.2 TASA DE VARIACIÓN ANUAL DEL ÍNDICE DE PRECIOS DE CONSUMO POR GRUPOS

	LA RIOJA					ESPAÑA
	2009	2010	2011	2012	2013	2013
<b>GENERAL</b>	0,5	3,0	2,7	2,8	0,1	0,3
Alimentación y bebidas no alcohólicas	-3,3	0,7	2,1	3,7	0,8	1,2
Bebidas alcohólicas y tabaco	12,7	15,6	4,0	6,2	5,0	5,6
Vestido y calzado	-0,5	0,4	0,4	0,1	0,2	0,0
Vivienda	0,6	7,1	7,3	6,0	-0,1	0,0
Menaje	1,4	-0,2	2,3	1,1	1,2	-0,2
Medicina	-0,9	-0,4	-2,0	9,6	0,4	0,0
Transporte	3,8	9,0	5,0	1,9	1,4	1,0
Comunicaciones	-0,4	-0,7	-1,6	-2,8	-6,6	-6,6
Ocio y cultura	-2,3	-0,3	2,7	1,0	-2,2	-1,2
Enseñanza	2,5	2,8	2,3	10,3	0,6	1,9
Hoteles, cafés y restaurantes	0,8	1,5	0,7	0,9	0,2	0,2
Otros bienes y servicios	2,4	3,4	3,3	3,2	-0,2	0,3

FUENTE: Índice de precios de consumo. INE.

NOTA: Datos a diciembre

G.1.2 Evolución de la variación del IPC. Datos a diciembre

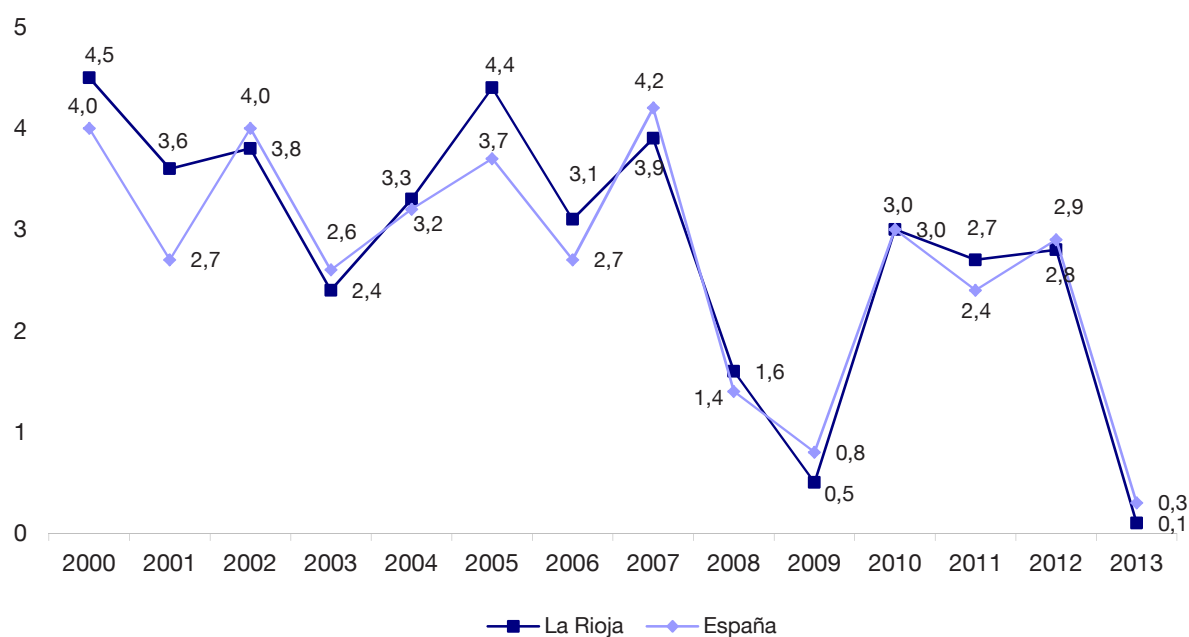

## 1. CUENTAS ECONÓMICAS, EMPRESAS E INDICADORES MONETARIOS Y FINANCIEROS

### 1.3 DIRECTORIO CENTRAL DE EMPRESAS

#### 1.3.1 EMPRESAS SEGÚN SU CONDICIÓN JURÍDICA

Unidades: Número de empresas

	LA RIOJA					ESPAÑA	
	2010	2011	2012	2013	2014	2014	
TOTAL	23.190	22.801	22.486	22.316	22.314	3.119.310	
Sociedades Anónimas	827	812	790	763	730	92.986	
Sociedades de Responsabilidad Limitada	6.500	6.403	6.411	6.540	6.587	1.137.696	
Sociedades Colectivas	1	1	1	1	1	210	
Sociedades Comanditarias	-	-	-	-	-	91	
Comunidades de Bienes	784	772	772	787	804	111.771	
Sociedades Cooperativas	179	170	169	164	162	20.761	
Asociaciones y otros tipos	2.648	2.706	2.684	2.666	2.732	172.323	
Organismos Autónomos y otros	97	103	104	101	103	8.743	
Personas Físicas	12.154	11.834	11.555	11.294	11.195	1.574.729	

FUENTE: Directorio Central de Empresas (DIRCE). INE.

NOTA: Datos a 1 de enero.

## 1. CUENTAS ECONÓMICAS, EMPRESAS E INDICADORES MONETARIOS Y FINANCIEROS

### 1.3.2 EMPRESAS SEGÚN NÚMERO DE ASALARIADOS

Unidades: Número de empresas

	LA RIOJA						ESPAÑA	
	2012		2013		2014		2014	
	Empresas	%	Empresas	%	Empresas	%	Empresas	%
TOTAL	22.486	100,00	22.316	100,00	22.314	100,00	3.119.310	100,00
Sin asalariados	11.818	52,56	11.276	50,53	11.407	51,12	1.672.483	53,62
De 1 a 2 asalariados	6.234	27,72	6.735	30,18	6.780	30,38	921.000	29,53
De 3 a 5 asalariados	2.178	9,69	2.193	9,83	2.194	9,83	284.612	9,12
De 6 a 9 asalariados	1.049	4,67	977	4,38	850	3,81	110.819	3,55
De 10 a 19 asalariados	645	2,87	606	2,72	580	2,60	70.226	2,25
De 20 a 49 asalariados	413	1,84	380	1,70	360	1,61	38.157	1,22
De 50 a 99 asalariados	100	0,44	95	0,43	92	0,41	11.223	0,36
De 100 a 199 asalariados	28	0,12	34	0,15	32	0,14	5.753	0,18
De 200 a 499 asalariados	16	0,07	15	0,07	13	0,06	3.346	0,11
De 500 a 999 asalariados	4	0,02	4	0,02	5	0,02	942	0,03
De 1.000 a 4.999 asalariados	1	0,00	1	0,00	1	0,00	646	0,02
De 5.000 y más asalariados	-	0,00	-	0,00	-	0,00	103	0,00

FUENTE: Directorio Central de Empresas (DIRCE). INE.

NOTA: Datos a 1 de enero.

#### G.1.3 Empresas según número de asalariados. Año 2014

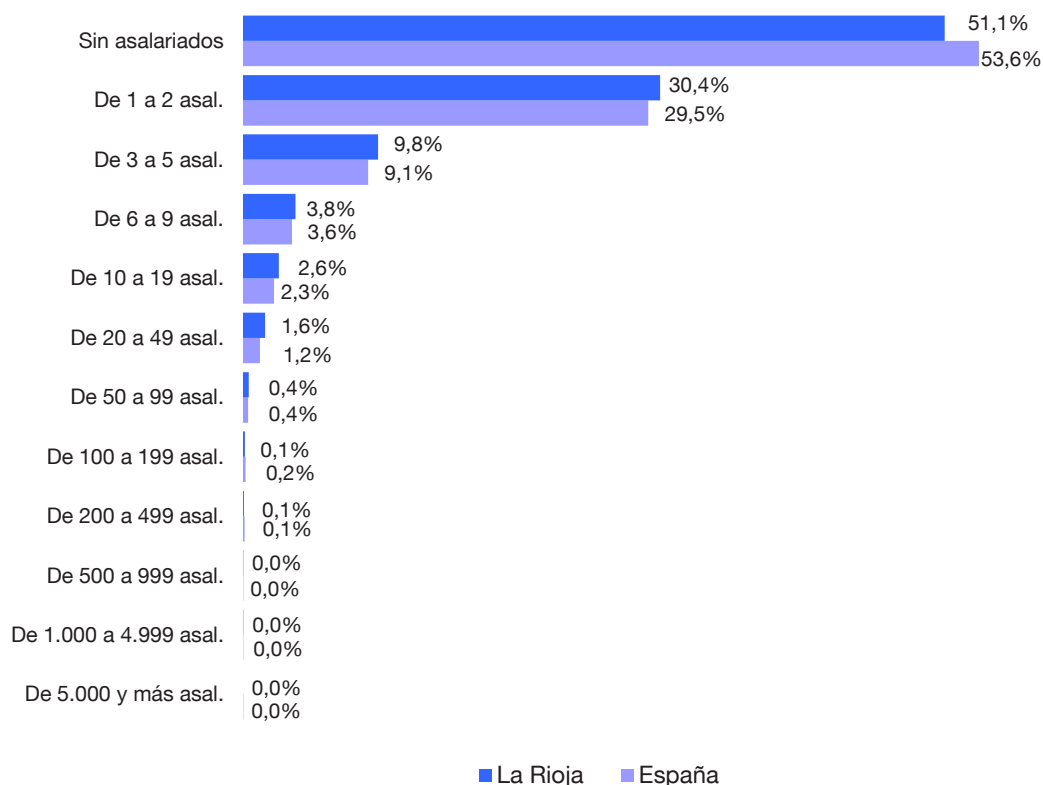



## 1. CUENTAS ECONÓMICAS, EMPRESAS E INDICADORES MONETARIOS Y FINANCIEROS

### 1.3.3 EMPRESAS SEGÚN ACTIVIDAD PRINCIPAL, POR NÚMERO DE ASALARIADOS. AÑO 2014

Unidades: Número de empresas

	Total	Sin asalar.	De 1 a 2 asal.	De 3 a 5 asal.	De 6 a 9 asal.	De 10 a 19 asal.	De 20 a 49 asal.	De 50 a 99 asal.	De 100 y más
<b>TOTAL GRUPOS CNAE-2009</b>	22.314	11.407	6.780	2.194	850	580	360	92	51
08 Otras industrias extractivas	19	4	5	5	1	2	2	-	-
10 Industria de la alimentación	329	58	89	68	43	26	27	11	7
11 Fabricación de bebidas	411	140	75	69	63	35	20	8	1
13 Industria textil	44	16	11	7	1	4	3	2	-
14 Confección de prendas de vestir	54	25	11	5	4	4	4	-	1
15 Industria del cuero y del calzado	243	56	50	35	23	32	36	8	3
16 Industria de la madera y del corcho, excepto muebles; cestería y espartería	120	35	38	13	14	12	6	1	1
17 Industria del papel	17	-	7	2	-	4	2	1	1
18 Artes gráf. y reproduc. de soportes grabados	76	26	24	14	4	5	2	1	-
20 Industria química	40	6	9	9	4	7	4	-	1
21 Fabricación de productos farmacéuticos	1	-	-	1	-	-	-	-	-
22 Fabricación de productos de caucho y plásticos	66	9	10	9	10	8	11	4	5
23 Fabricac. otros prod. minerales no metálicos	103	18	26	17	11	16	14	-	1
24 Metalurgia; fabricación de productos de hierro, acero y ferroaleaciones	7	2	-	-	1	1	3	-	-
25 Fabric. prod. metál., excep. maq. y equipo	328	84	121	54	23	24	16	2	4
26 Fabric. prod. informát., electrón. y ópticos	8	6	2	-	-	-	-	-	-
27 Fabricación de material y equipo eléctrico	17	7	1	3	-	2	4	-	-
28 Fabricación de maquinaria y equipo n.c.o.p.	65	7	16	9	13	7	11	2	-
29 Fabric. vehíc. motor, remolques y semirrem.	21	3	5	1	4	4	2	1	1
30 Fabricación de otro material de transporte	2	1	-	-	-	-	-	-	1
31 Fabricación de muebles	166	49	43	23	15	25	6	5	-
32 Otras industrias manufactureras	45	22	12	7	2	2	-	-	-
33 Reparac. e instalación de maquinaria y equipo	77	34	26	2	8	6	1	-	-
35 Sumin. energ. eléct., gas, vapor y aire acond.	123	98	16	4	3	1	1	-	-
36 Captación, depuración y distribución de agua	33	2	24	6	-	1	-	-	-
37 Recogida y tratamiento de aguas residuales	7	3	1	1	1	-	1	-	-
38 Recogida, tratam. y eliminac. resid.; valoriz.	23	4	7	3	4	2	1	1	1
41 Construcción de edificios	1.679	1.069	419	110	43	26	12	-	-
42 Ingeniería civil	121	105	4	5	1	2	3	1	-
43 Actividades de construcción especializada	1.328	781	363	96	47	24	16	1	-
45 Venta y reparac. vehíc. motor y motocicletas	451	154	185	58	24	20	10	-	-
46 Comercio al por mayor e intermed. del comerc., excepto de vehículos de motor y motocicletas	1.681	855	464	183	91	48	34	3	3
47 Comercio al por menor, excepto de vehículos de motor y motocicletas	3.367	1.738	1.244	292	61	20	8	4	-
49 Transporte terrestre y por tubería	861	493	234	71	26	18	13	5	1
51 Transporte aéreo	1	1	-	-	-	-	-	-	-
52 Almacenam. y activ. anexas al transporte	73	14	26	15	7	6	4	-	1
53 Actividades postales y de correos	27	13	7	4	2	-	1	-	-
55 Servicios de alojamiento	187	96	41	20	13	12	3	1	1
56 Servicios de comidas y bebidas	1.836	534	818	397	66	14	7	-	-

.../...

## 1. CUENTAS ECONÓMICAS, EMPRESAS E INDICADORES MONETARIOS Y FINANCIEROS

### 1.3.3 EMPRESAS SEGÚN ACTIVIDAD PRINCIPAL, POR NÚMERO DE ASALARIADOS. AÑO 2014 (Continuación)

Unidades: Número de empresas

	Total	Sin asal.	De 1 a 2 asal.	De 3 a 5 asal.	De 6 a 9 asal.	De 10 a 19 asal.	De 20 a 49 asal.	De 50 a 99 asal.	De 100 y más
58 Edición	43	25	10	3	2	2	-	1	-
59 Activ. cinematográf., de vídeo y de prog. de televisión, grabac. sonido y edic. musical	14	7	5	-	1	1	-	-	-
60 Activ. de program. y emisión radio y televisión	12	2	4	2	2	2	-	-	-
61 Telecomunicaciones	21	9	9	1	1	-	1	-	-
62 Program., consultoría, otras activ. informáticas	99	50	30	8	5	6	-	-	-
63 Servicios de información	20	16	3	-	-	-	-	-	1
64 Serv. financ., excepto seg. y fondos de pens.	23	10	13	-	-	-	-	-	-
65 Seguros, reaseguros y fondos de pensiones, excepto Seguridad Social obligatoria	3	2	-	1	-	-	-	-	-
66 Activ. aux. a los serv. financ. y a los seguros	488	345	117	19	6	1	-	-	-
68 Actividades inmobiliarias	1.116	879	197	27	8	3	1	-	1
69 Actividades jurídicas y de contabilidad	885	465	316	71	19	12	1	1	-
70 Actividades de las sedes centrales; actividades de consultoría de gestión empresarial	91	40	34	9	4	2	2	-	-
71 Servicios técnicos de arquitectura e ingeniería; ensayos y análisis técnicos	744	468	201	35	17	15	7	1	-
72 Investigación y desarrollo	51	41	6	-	2	2	-	-	-
73 Publicidad y estudios de mercado	174	97	49	18	3	7	-	-	-
74 Otras activ. profesionales, científ. y técnicas	176	128	38	7	-	2	1	-	-
75 Actividades veterinarias	54	30	16	5	3	-	-	-	-
77 Actividades de alquiler	108	64	29	7	6	1	1	-	-
78 Actividades relacionadas con el empleo	13	9	2	-	-	-	-	1	1
79 Activ. agenc. viajes, operadores turísticos, serv. reservas y activ. relacionadas con los mismos	53	22	24	3	2	2	-	-	-
80 Actividades de seguridad e investigación	30	22	5	1	2	-	-	-	-
81 Serv. a edificios y actividades de jardinería	390	189	106	44	25	18	5	2	1
82 Activ. administ. oficina y otras auxil. a empresas	403	245	116	23	10	5	3	1	-
85 Educación	644	341	159	64	32	16	20	9	3
86 Actividades sanitarias	766	457	215	68	14	5	2	-	5
87 Asistencia en establecimientos residenciales	30	4	4	-	3	3	10	5	1
88 Activ. de servicios sociales sin alojamiento	50	10	13	10	3	4	6	3	1
90 Activ. de creación, artísticas y espectáculos	182	132	27	7	7	7	2	-	-
91 Activ. bibliot., archivos, museos y otras cultur.	38	17	12	7	1	1	-	-	-
92 Actividades de juegos de azar y apuestas	112	47	46	12	2	2	3	-	-
93 Activ. deportivas, recreat. y de entretenimiento	248	85	99	25	12	20	2	4	1
94 Actividades asociativas	235	73	99	26	15	14	4	2	2
95 Reparación de ordenadores, efectos personales y artículos de uso doméstico	183	122	40	14	6	1	-	-	-
96 Otros servicios personales	758	386	302	59	4	6	1	-	-

FUENTE: Directorio Central de Empresas (DIRCE). INE.

NOTA: Datos a 1 de enero.

## 1. CUENTAS ECONÓMICAS, EMPRESAS E INDICADORES MONETARIOS Y FINANCIEROS

### 1.3.4 EMPRESAS POR SECTORES ECONÓMICOS Y NÚMERO DE ASALARIADOS. AÑO 2014

Unidades: Número de empresas

	Total	Sin asalar.	De 1 a 2 asal.	De 3 a 5 asal.	De 6 a 9 asal.	De 10 a 19 asal.	De 20 a 49 asal.	De 50 a 99 asal.	De 100 y más
<b>TOTAL GRUPOS</b>	22.314	11.407	6.780	2.194	850	580	360	92	51
Industria	2.445	715	629	367	252	230	177	47	28
Construcción	3.128	1.955	786	211	91	52	31	2	-
Comercio	5.499	2.747	1.893	533	176	88	52	7	3
Resto de servicios	11.242	5.990	3.472	1.083	331	210	100	36	20

FUENTE: Directorio Central de Empresas (DIRCE). INE.

NOTA: Datos a 1 de enero.

### 1.3.5 LOCALES SEGÚN SU CONDICIÓN JURÍDICA

Unidades: Número de locales

	LA RIOJA					ESPAÑA
	2010	2011	2012	2013	2014	2014
<b>TOTAL</b>	26.772	26.334	25.857	25.734	25.663	3.527.412
Sociedades Anónimas	1.821	1.780	1.733	1.943	1.852	211.684
Sociedades de Responsabilidad Limitada	8.480	8.376	8.396	8.533	8.575	1.403.526
Sociedades Colectivas	1	1	1	1	1	336
Sociedades Comanditarias	1	1	1	1	1	347
Comunidades de Bienes	803	793	788	798	813	112.377
Sociedades Cooperativas	268	262	258	247	241	28.538
Asociaciones y otros tipos	3.088	3.137	2.972	2.766	2.845	180.477
Organismos Autónomos y otros	110	116	117	114	118	10.551
Personas Físicas	12.200	11.868	11.591	11.331	11.217	1.579.576

FUENTE: Directorio Central de Empresas (DIRCE). INE.

NOTA: Datos a 1 de enero.

## 1. CUENTAS ECONÓMICAS, EMPRESAS E INDICADORES MONETARIOS Y FINANCIEROS

### 1.3.6 LOCALES SEGÚN NÚMERO DE ASALARIADOS

Unidades: Número de locales

	LA RIOJA						ESPAÑA	
	2012		2013		2014		2014	
	Locales	%	Locales	%	Locales	%	Locales	%
TOTAL	25.857	100,0	25.734	100,0	25.663	100,0	3.527.412	100,0
Sin asalariados	13.767	53,2	13.234	51,4	13.411	52,3	1.905.545	53,5
De 1 a 2 asalariados	6.881	26,6	7.460	29,0	7.425	28,9	990.672	28,1
De 3 a 5 asalariados	2.582	10,0	2.548	9,9	2.504	9,8	330.055	9,3
De 6 a 9 asalariados	1.215	4,7	1.166	4,5	1.033	4,0	134.246	4,2
De 10 a 19 asalariados	764	3,0	720	2,8	696	2,7	91.060	2,7
De 20 a 49 asalariados	455	1,8	424	1,6	413	1,6	49.455	1,4
De 50 a 99 asalariados	124	0,5	117	0,5	118	0,5	14.442	0,4
De 100 a 199 asalariados	43	0,2	40	0,2	37	0,1	7.047	0,2
De 200 a 499 asalariados	21	0,1	20	0,1	21	0,1	3.545	0,1
De 500 o más asalariados	5	0,0	5	0,0	5	0,0	1.345	0,0

FUENTE: Directorio Central de Empresas (DIRCE). INE.

NOTA: Datos a 1 de enero.

## 1. CUENTAS ECONÓMICAS, EMPRESAS E INDICADORES MONETARIOS Y FINANCIEROS

### 1.3.7 LOCALES SEGÚN ACTIVIDAD PRINCIPAL, POR NÚMERO DE ASALARIADOS. AÑO 2014

Unidades: Número de locales

	Total	Sin asalar.	De 1 a 2 asal.	De 3 a 5 asal.	De 6 a 9 asal.	De 10 a 19 asal.	De 20 a 49 asal.	De 50 a 99 asal.	De 100 y más
<b>TOTAL GRUPOS CNAE-2009</b>	25.663	13.411	7.425	2.504	1.033	696	413	118	63
08 Otras industrias extractivas	24	6	8	6	1	1	2	-	-
09 Actividades de apoyo a las industrias extractivas	1	1	-	-	-	-	-	-	-
10 Industria de la alimentación	363	78	100	71	41	24	34	11	4
11 Fabricación de bebidas	485	170	95	75	71	37	29	7	1
12 Industria del tabaco	1	-	-	-	-	-	-	-	1
13 Industria textil	54	22	10	7	3	6	3	3	-
14 Confección de prendas de vestir	54	26	11	5	5	4	3	-	-
15 Industria del cuero y del calzado	252	63	48	36	24	35	35	9	2
16 Industria de la madera y del corcho, excepto muebles; cestería y espartería	130	40	42	14	13	12	6	2	1
17 Industria del papel	22	-	7	3	-	5	3	2	2
18 Artes gráf. y reproduc. de soportes grabados	84	31	29	13	4	5	1	1	-
20 Industria química	47	12	11	8	6	6	3	-	1
21 Fabricación de productos farmacéuticos	2	1	-	1	-	-	-	-	-
22 Fabricación de productos de caucho y plásticos	80	12	15	12	13	9	11	4	4
23 Fabricac. otros prod. minerales no metálicos	116	28	28	18	14	18	8	1	1
24 Metalurgia; fabricación de productos de hierro, acero y ferroaleaciones	9	3	-	-	1	1	4	-	-
25 Fabric. prod. metál., excep. maq. y equipo	352	94	129	55	24	27	17	2	4
26 Fabric. prod. informát., electrón. y ópticos	11	8	2	1	-	-	-	-	-
27 Fabricación de material y equipo eléctrico	19	7	2	3	-	3	4	-	-
28 Fabricación de maquinaria y equipo n.c.o.p.	74	14	19	9	13	7	11	1	-
29 Fabric. vehíc. motor, remolques y semirrem.	25	4	6	1	2	4	3	1	4
30 Fabricación de otro material de transporte	2	1	-	-	-	-	-	-	1
31 Fabricación de muebles	174	57	43	25	14	25	6	4	-
32 Otras industrias manufactureras	47	24	12	7	2	2	-	-	-
33 Reparac. e instalación de maquinaria y equipo	91	42	29	3	9	6	2	-	-
35 Sumin. energ. eléct., gas, vapor y aire acond.	187	155	20	6	3	2	1	-	-
36 Captación, depuración y distribución de agua	37	3	25	6	1	2	-	-	-
37 Recogida y tratamiento de aguas residuales	12	3	1	2	2	3	1	-	-
38 Recogida, tratam. y eliminac. resid.; valoriz.	33	9	9	2	6	5	-	1	1
41 Construcción de edificios	1.987	1.316	467	114	51	24	14	-	1
42 Ingeniería civil	145	125	7	5	1	3	4	-	-
43 Actividades de construcción especializada	1.475	882	393	107	45	27	21	-	-
45 Venta y reparac. vehíc. motor y motocicletas	528	183	204	77	35	20	9	-	-
46 Comercio al por mayor e intermed. del comerc., excepto de vehículos de motor y motocicletas	1942	982	518	246	102	65	24	4	1
47 Comercio al por menor, excepto de vehículos de motor y motocicletas	4167	2217	1426	370	94	24	24	10	2
49 Transporte terrestre y por tubería	885	502	239	72	29	23	14	5	1
51 Transporte aéreo	1	1	-	-	-	-	-	-	-
52 Almacenam. y activ. anexas al transporte	120	38	35	22	8	10	6	-	1
53 Actividades postales y de correos	35	17	7	7	1	2	1	-	-
55 Servicios de alojamiento	209	105	42	24	14	16	7	1	-

.../...

## 1. CUENTAS ECONÓMICAS, EMPRESAS E INDICADORES MONETARIOS Y FINANCIEROS

### 1.3.7 LOCALES SEGÚN ACTIVIDAD PRINCIPAL, POR NÚMERO DE ASALARIADOS. AÑO 2014 (Continuación)

Unidades: Número de locales

	Total	Sin asalar.	De 1 a 2 asal.	De 3 a 5 asal.	De 6 a 9 asal.	De 10 a 19 asal.	De 20 a 49 asal.	De 50 a 99 asal.	De 100 y más
56 Servicios de comidas y bebidas	1.960	629	825	403	75	19	6	3	-
58 Edición	51	28	13	3	2	2	-	2	1
59 Activ. cinematográf., de vídeo y de prog. de televisión, grabac. sonido y edic. musical	19	10	5	-	2	1	1	-	-
60 Activ. de program. y emisión radio y televisión	15	5	4	2	2	2	-	-	-
61 Telecomunicaciones	22	10	9	1	1	1	-	-	-
62 Program., consultoría, otras activ. informáticas	113	62	31	9	5	4	2	-	-
63 Servicios de información	20	16	3	-	-	-	-	-	1
64 Serv. financ., excepto seg. y fondos de pens.	432	207	140	14	48	21	2	-	-
65 Seguros, reaseguros y fondos de pensiones, excepto Seguridad Social obligatoria	28	10	7	6	5	-	-	-	-
66 Activ. aux. a los serv. financ. y a los seguros	522	362	120	27	7	2	1	3	-
68 Actividades inmobiliarias	1.182	932	206	29	9	3	1	-	2
69 Actividades jurídicas y de contabilidad	947	511	319	82	19	13	2	1	-
70 Actividades de las sedes centrales; actividades de consultoría de gestión empresarial	98	48	34	9	4	2	1	-	-
71 Servicios técnicos de arquitectura e ingeniería; ensayos y análisis técnicos	792	506	202	40	18	21	5	-	-
72 Investigación y desarrollo	62	46	7	2	1	4	1	1	-
73 Publicidad y estudios de mercado	197	114	53	20	3	7	-	-	-
74 Otras activ. profesionales, científ. y técnicas	185	132	44	7	-	2	-	-	-
75 Actividades veterinarias	53	29	16	5	3	-	-	-	-
77 Actividades de alquiler	130	83	32	8	5	1	-	1	-
78 Actividades relacionadas con el empleo	32	16	2	1	1	3	1	4	4
79 Activ. agenc. viajes, operadores turísticos, serv. reservas y activ. relacionadas con los mismos	86	34	37	13	-	2	-	-	-
80 Actividades de seguridad e investigación	38	24	5	1	2	2	2	1	1
81 Serv. a edificios y actividades de jardinería	436	211	110	47	34	21	11	1	1
82 Activ. administ. oficina y otras auxil. a empresas	454	279	115	27	17	8	5	1	2
85 Educación	720	391	164	74	37	19	21	9	5
86 Actividades sanitarias	793	472	222	64	18	8	4	-	5
87 Asistencia en establecimientos residenciales	57	10	5	2	3	6	13	13	5
88 Activ. de servicios sociales sin alojamiento	64	19	13	12	5	4	8	2	1
90 Activ. de creación, artísticas y espectáculos	186	138	25	8	6	7	2	-	-
91 Activ. bibliot., archivos, museos y otras cultur.	42	21	12	7	1	1	-	-	-
92 Actividades de juegos de azar y apuestas	120	53	46	11	2	5	3	-	-
93 Activ. deportivas, recreat. y de entretenimiento	288	111	102	34	12	20	3	5	1
94 Actividades asociativas	236	74	98	26	16	14	5	2	1
95 Reparación de ordenadores, efectos personales y artículos de uso doméstico	205	137	43	15	8	2	-	-	-
96 Otros servicios personales	796	399	317	62	10	6	2	-	-

FUENTE: Directorio Central de Empresas (DIRCE). INE.

NOTA: Datos a 1 de enero.

## 1. CUENTAS ECONÓMICAS, EMPRESAS E INDICADORES MONETARIOS Y FINANCIEROS

### 1.3.8 LOCALES POR SECTORES ECONÓMICOS Y NÚMERO DE ASALARIADOS. AÑO 2014

Unidades: Número de locales

	Total	Sin asalar.	De 1 a 2 asal.	De 3 a 5 asal.	De 6 a 9 asal.	De 10 a 19 asal.	De 20 a 49 asal.	De 50 a 99 asal.	De 100 y más
TOTAL	25.663	13.411	7.425	2.504	1.033	696	413	118	63
Industria	2.788	914	701	389	272	249	187	49	27
Construcción	3.607	2.323	867	226	97	54	39	-	1
Comercio	6.637	3.382	2.148	693	231	109	57	14	3
Resto de servicios	12.631	6.792	3.709	1.196	433	284	130	55	32

FUENTE: Directorio Central de Empresas (DIRCE). INE.

NOTA: Datos a 1 de enero.

## 1. CUENTAS ECONÓMICAS, EMPRESAS E INDICADORES MONETARIOS Y FINANCIEROS

### 1.4 SOCIEDADES MERCANTILES

Unidades: Capital en miles de euros

	LA RIOJA					ESPAÑA
	2009	2010	2011	2012	2013	2013
<b>SOCIEDADES CREADAS</b>						
Número	380	402	382	439	410	93.420
Capital suscrito	21.008	11.686	52.287	11.549	17.042	6.727.652
Anónimas						
Número	4	3	-	3	1	559
Capital suscrito	9.726	721	-	2.560	300	1.418.967
Sociedad Limitada						
Número	376	399	382	436	409	92.859
Capital suscrito	11.282	10.965	52.287	8.989	16.742	5.308.561
<b>SOCIEDADES QUE AUMENTAN CAPITAL</b>						
Número	207	205	209	241	231	34.667
Capital	76.739	134.147	179.336	79.354	81.064	75.067.759
Anónimas						
Número	25	35	15	26	15	2.919
Capital	14.910	33.570	33.034	22.715	13.269	52.963.165
Sociedad Limitada						
Número	182	170	194	215	216	31.734
Capital	61.829	100.580	146.301	56.637	67.795	22.042.204
<b>SOCIEDADES QUE HAN REDUCIDO CAPITAL</b>						
Número	34	56	42	53	58	6.592
Capital	61.829	34.327	22.281	54.788	32.191	28.768.625
Anónimas						
Número	6	10	7	14	10	1.287
Capital	7.446	8.478	1.046	29.170	2.729	20.760.940
Sociedad Limitada						
Número	28	46	35	39	48	5.302
Capital	4.688	25.849	21.236	25.617	29.463	8.007.683
<b>SOCIEDADES DISUELTAS (número)</b>						
Voluntaria	73	216	100	138	159	17.196
Por fusión	9	7	18	31	17	1.915
Otras	2	-	12	7	63	5.505

FUENTE: Estadística de Sociedades Mercantiles INE.

NOTA: En el total de España están incluidas el resto de Sociedades y Entidades.



## 1. CUENTAS ECONÓMICAS, EMPRESAS E INDICADORES MONETARIOS Y FINANCIEROS

### 1.5 INVERSIONES BRUTAS EXTRANJERAS

Unidades: Miles de euros

	LA RIOJA					ESPAÑA
	2009	2010	2011	2012	2013	2013
<b>TOTAL</b>	3.596	36.414	2.718	10.268	62.206	20.352.099
Agricultura, ganadería, silvicultura y pesca	0	0	5	0	3	78.334
Industria manufacturera	3.592	36.412	955	8.926	1.388	4.684.273
Resto de industria	0	0	5	0	0	1.603.278
Construcción	0	0	719	300	0	1.636.389
Servicios	3	2	1.039	1.042	60.828	12.349.999

FUENTE: Ministerio de Economía y Competitividad.

## 1. CUENTAS ECONÓMICAS, EMPRESAS E INDICADORES MONETARIOS Y FINANCIEROS

### 1.6 SISTEMA FINANCIERO

#### 1.6.1 NÚMERO DE ENTIDADES DE CRÉDITO

	LA RIOJA					ESPAÑA
	2009	2010	2011	2012	2013	2013
Banco de España	1	1	-	-	-	16
Entidades de Crédito	478	470	447	426	391	33.713
Entidades de Depósito	477	469	446	425	390	33.527
Otras entidades de Crédito	1	1	1	1	1	186

FUENTE: Boletín Estadístico del Banco de España.

NOTA: Datos a 31 de diciembre

#### 1.6.2 DEPÓSITOS EN EL SISTEMA BANCARIO

Unidades: Millones de euros

	LA RIOJA					ESPAÑA
	2009	2010	2011	2012	2013	2013
<b>TOTAL</b>	8.288	8.649	8.019	7.731	8.420	1.196.710
<b>Sector público</b>	156	147	98	107	160	61.796
<b>Sector privado</b>	8.132	8.502	7.921	7.625	8.260	1.134.914
Depósitos a la vista	1.788	1.667	1.420	1.372	"	"
Depósitos de ahorro	1.719	1.658	1.643	1.680	"	"
Depósitos a plazo	4.624	5.178	4.858	4.572	"	"

FUENTE: Boletín Estadístico del Banco de España.

NOTA: Datos a 31 de diciembre

## 1. CUENTAS ECONÓMICAS, EMPRESAS E INDICADORES MONETARIOS Y FINANCIEROS

G.1.4 Evolución de las tasas de crecimiento interanual de los depósitos

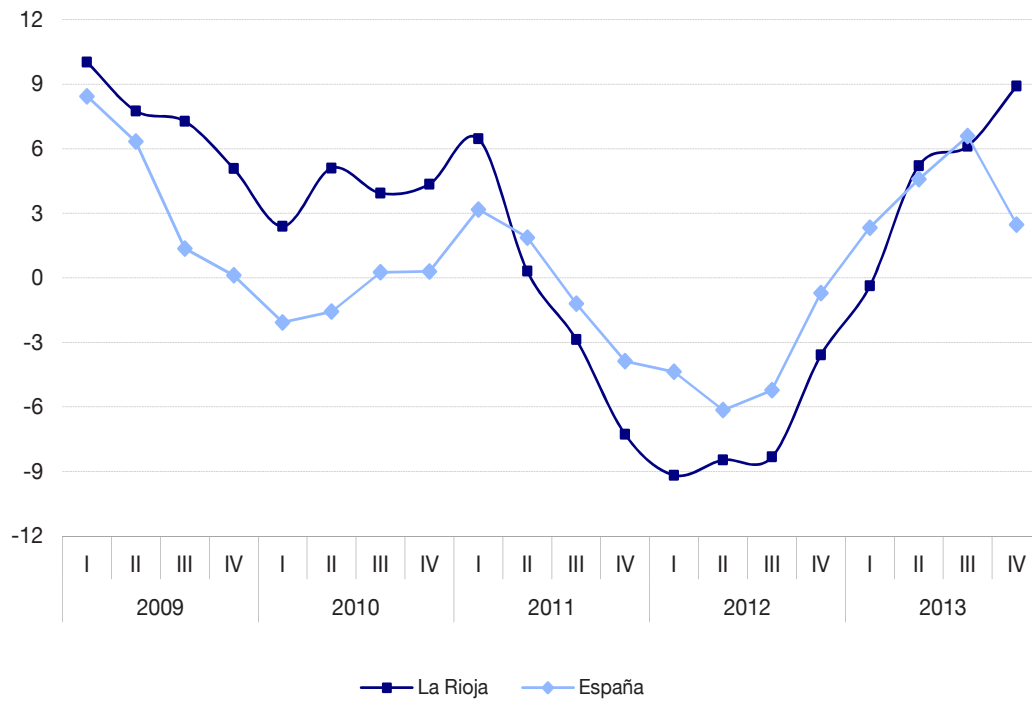

## 1. CUENTAS ECONÓMICAS, EMPRESAS E INDICADORES MONETARIOS Y FINANCIEROS

### 1.6.3 CONCESIONES DE CRÉDITOS DE BANCOS, CAJAS DE AHORRO Y COOPERATIVAS DE CRÉDITO

Unidades: Millones de euros

	LA RIOJA					ESPAÑA	
	2009	2010	2011	2012	2013	2013	
<b>TOTAL</b>	12.996	12.883	12.308	10.441	9.452	1.469.010	
Sector público	500	708	858	827	823	76.627	
Sector privado	12.496	12.175	11.449	9.614	8.629	1.392.384	

FUENTE: Boletín Estadístico del Banco de España.

NOTA: Datos a 31 de diciembre

G.1.5 Evolución de las tasas de crecimiento interanual de los créditos

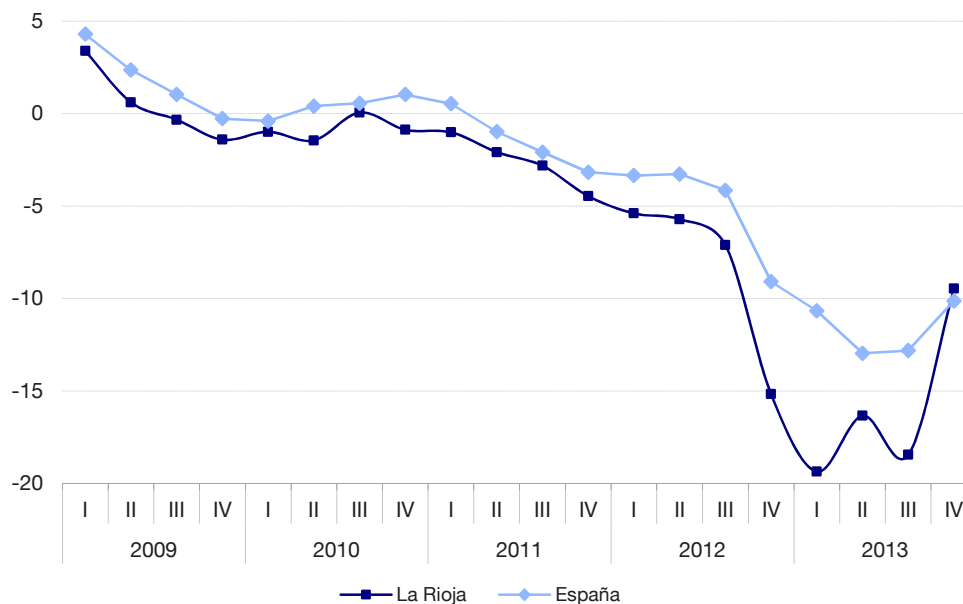

## 1. CUENTAS ECONÓMICAS, EMPRESAS E INDICADORES MONETARIOS Y FINANCIEROS

### 1.7 HIPOTECAS

#### 1.7.1 FINCAS HIPOTECADAS SEGÚN NATURALEZA DE LA FINCA

Unidades: Miles de euros

	LA RIOJA					ESPAÑA
	2009	2010	2011	2012	2013 (P)	2013 (P)
<b>TOTAL</b>						
Número	12.739	12.490	6.971	4.051	3.076	326.978
Importe	1.434.216	1.236.543	675.970	391.326	350.563	37.484.012
<b>FINCAS RÚSTICAS</b>						
Número	914	436	394	315	180	18.645
Importe	142.705	57.807	61.334	52.738	24.062	2.833.144
<b>FINCAS URBANAS</b>						
Viviendas						
Número	6.510	6.106	3.535	1.814	1.694	199.703
Importe	776.408	714.321	378.855	178.802	150.719	19.972.573
Solares						
Número	433	277	260	140	104	10.727
Importe	193.088	75.325	112.410	63.009	80.376	3.818.038
Otros						
Número	4.882	5.671	2.782	1.782	1.098	97.903
Importe	322.015	389.090	123.371	96.776	95.406	10.860.257

Fuente: Estadística de Hipotecas. INE.

(P) Provisional.

## 1. CUENTAS ECONÓMICAS, EMPRESAS E INDICADORES MONETARIOS Y FINANCIEROS

### 1.7.2 HIPOTECAS CON CAMBIOS

	LA RIOJA					ESPAÑA
	2009	2010	2011	2012	2013 (P)	2013 (P)
<b>TOTAL HIPOTECAS CON CAMBIOS</b>	4.323	4.689	3.328	4.076	2.834	265.903
<b>POR NATURALEZA DE LA FINCA</b>						
Fincas Rústicas	148	168	247	217	99	12.894
Fincas Urbanas	4.175	4.521	3.081	3.859	2.735	253.009
Viviendas	2.520	2.625	1.757	1.753	1.550	154.436
<b>POR TIPO DE CAMBIO</b>						
Novación	4.035	4.422	3.130	3.999	2.772	217.701
Subrogación deudor	135	150	161	34	25	11.325
Subrogación acreedor	153	117	37	43	37	36.877

Fuente: Estadística de Hipotecas. INE.

(P) Provisional.

### 1.7.3 HIPOTECAS CANCELADAS REGISTRALMENTE

	LA RIOJA					ESPAÑA
	2009	2010	2011	2012	2013 (P)	2013 (P)
<b>TOTAL CANCELADAS</b>	5.421	5.455	4.141	4.593	5.137	441.793
<b>POR NATURALEZA DE LA FINCA</b>						
Fincas Rústicas	115	174	117	202	180	17.699
Fincas Urbanas	5.306	5.281	4.024	4.391	4.957	424.094
Viviendas	3.545	3.343	2.653	2.768	2.926	283.488
Solares	116	132	126	172	125	15.739
Fincas urbanas: otros	1.645	1.806	1.245	1.451	1.906	124.867
<b>POR ENTIDAD QUE CONCEDE EL PRÉSTAMO</b>						
Banco	974	1.160	1.000	1.271	3.106	292.473
Caja de ahorros	2.531	2.539	1.653	1.630	827	90.230
Otras entidades	1.916	1.756	1.488	1.692	1.204	59.090

Fuente: Estadística de Hipotecas. INE.

(P) Provisional.

## 1. CUENTAS ECONÓMICAS, EMPRESAS E INDICADORES MONETARIOS Y FINANCIEROS

### 1.8 TRANSMISIONES DE DERECHOS DE LA PROPIEDAD

#### 1.8.1 TRANSMISIONES INSCRITAS EN LOS REGISTROS DE LA PROPIEDAD

	LA RIOJA					ESPAÑA
	2009	2010	2011	2012	2013	2013
<b>TOTAL TRANSMISIONES EFECTUADAS</b>	21.368	20.024	17.943	17.657	20.062	1.636.496
<b>POR NATURALEZA DE LA FINCA</b>						
Fincas Rústicas	6.749	6.293	6.499	6.850	7.123	386.803
Fincas Urbanas	14.619	13.731	11.444	10.807	12.939	1.249.693
Viviendas	7.599	6.689	5.627	5.481	6.410	695.658
Solares	832	874	850	717	735	74.369
Otras urbanas	6.188	6.168	4.967	4.609	5.794	479.666
<b>POR TÍTULO DE ADQUISICIÓN</b>						
Fincas Rústicas	6.749	6.293	6.499	6.850	7.123	386.803
Compraventa	1.991	1.683	2.147	1.901	2.514	110.731
Donación	179	197	230	102	148	22.631
Permuta	156	88	66	59	88	3.087
Herencia	2.085	2.789	2.574	2.805	2.509	148.343
Otros	2.338	1.536	1.482	1.983	1.864	102.011
Fincas Urbanas	14.619	13.731	11.444	10.807	12.939	1.249.693
Compraventa	9.381	8.005	6.456	5.841	6.093	575.438
Donación	142	123	114	108	106	28.874
Permuta	130	54	81	26	31	5.672
Herencia	1.736	2.061	2.033	2.198	2.305	206.077
Otros	3.230	3.488	2.760	2.634	4.404	433.632
Viviendas	7.599	6.689	5.627	5.481	6.410	695.658
Compraventa	4.931	3.914	3.227	2.998	3.023	312.593
Donación	54	62	55	47	48	15.898
Permuta	50	17	28	13	2	2.351
Herencia	1.009	1.207	1.153	1.212	1.306	132.980
Otros	1.555	1.489	1.164	1.211	2.031	231.836

FUENTE: Estadística de Transmisiones de Derechos de la Propiedad. INE.

#### 1.8.2 COMPRAVENTA DE VIVIENDAS, SEGÚN RÉGIMEN Y ESTADO

	LA RIOJA					ESPAÑA
	2009	2010	2011	2012	2013	2013
<b>TOTAL VIVIENDAS</b>	4.931	3.914	3.227	2.998	3.023	312.593
<b>POR RÉGIMEN</b>						
Vivienda libre	4.197	3.249	2.852	2.545	2.775	277.431
Vivienda protegida	734	665	375	453	248	35.162
<b>SEGÚN ESTADO</b>						
Vivienda nueva	3.202	2.083	1.410	1.573	1.755	143.771
Vivienda usada	1.729	1.831	1.817	1.425	1.268	168.822

FUENTE: Estadística de Transmisiones de Derechos de la Propiedad. INE.

## 1. CUENTAS ECONÓMICAS, EMPRESAS E INDICADORES MONETARIOS Y FINANCIEROS

### 1.9 EFECTOS DE COMERCIO IMPAGADOS

#### 1.9.1 EFECTOS DE COMERCIO IMPAGADOS POR CLASE

Unidades: Miles de euros

	LA RIOJA					ESPAÑA
	2009	2010	2011	2012	2013 (P)	2013 (P)
<b>EFECTOS DE COMERCIO EN CARTERA VENCIDOS</b>						
Número	791.109	762.236	710.246	674.518	655.871	53.543.484
Importe	1.948.453	1.700.928	1.603.938	1.518.047	1.477.352	109.154.814
<b>EFECTOS DE COMERCIO EN CARTERA IMPAGADOS</b>						
Número	34.203	27.720	27.807	31.078	24.645	2.115.552
Importe	82.749	54.238	52.690	52.680	40.576	3.541.397
<b>EFECTOS DE COMERCIO EN GESTIÓN DE COBRO DE CLIENTES VENCIDOS</b>						
Número	187.799	239.316	272.854	274.741	293.842	35.781.318
Importe	306.294	323.850	342.770	315.388	324.713	60.368.180
<b>EFECTOS DE COMERCIO RECIBIDOS EN GESTIÓN DE COBRO DE CLIENTES IMPAGADOS</b>						
Número	6.187	6.815	7.757	7.814	7.425	1.125.783
Importe	11.964	8.481	8.947	7.956	7.127	1.565.797

FUENTE: Estadística de Efectos de Comercio Impagados. INE.

(P) Provisional.

#### 1.9.2 EFECTOS DE COMERCIO IMPAGADOS POR ENTIDAD FINANCIERA

Unidades: Miles de euros

	LA RIOJA					ESPAÑA
	2008	2009	2010	2011	2012	2012
<b>TOTAL ENTIDADES FINANCIERAS</b>						
Número	48.641	40.390	34.535	35.564	38.892	3.941.231
Importe	140.872	94.713	62.719	61.637	60.637	7.076.603
<b>BANCOS</b>						
Número	31.557	25.031	21.328	22.140	23.807	2.653.724
Importe	83.797	52.836	36.718	37.633	33.987	4.624.401
<b>CAJAS DE AHORRO</b>						
Número	13.249	11.740	9.550	9.457	10.163	1.053.623
Importe	43.935	31.952	18.745	16.399	18.977	1.955.940
<b>COOPERATIVAS DE CRÉDITO</b>						
Número	3.835	3.619	3.657	3.967	4.922	233.884
Importe	13.140	9.926	7.257	7.605	7.673	496.262

FUENTE: Estadística de Efectos de Comercio Impagados. INE.



## 1. CUENTAS ECONÓMICAS, EMPRESAS E INDICADORES MONETARIOS Y FINANCIEROS

### 1.10 PROCEDIMIENTO CONCURSAL

	LA RIOJA					ESPAÑA
	2009	2010	2011	2012	2013	2013
<b>DEUDORES CONCURSADOS</b>	47	35	42	71	94	9.937
<b>POR CONCURSO</b>						
Voluntario	47	32	38	63	94	9.441
Necesario	-	3	4	8	-	496
<b>PROCEDIMIENTO</b>						
Ordinario	18	3	3	14	13	2.362
Abreviado	29	32	39	57	81	7.575
<b>CON PROPUESTA Y SIN PROPUESTA</b>						
Sin propuesta anticipada	47	35	42	71	94	9.824
Con propuesta anticipada	-	-	-	-	-	113
<b>POR NATURALEZA JURÍDICA</b>						
P. físicas sin actividad empresarial	6	7	5	1	7	794
Empresas	41	28	37	70	87	9.143
Empresas: personas físicas	4	2	-	1	0	240
Empresas: S.A.	7	5	3	17	15	1.598
Empresas: S.R.L.	29	20	32	51	69	7.093
Empresas: Otras	1	1	2	1	3	212
<b>EMPRESAS CONCURSADAS</b>	41	28	37	70	87	9.143
<b>POR ACTIVIDAD ECONÓMICA (CNAE-09)</b>						
Agricultura y pesca	-	-	-	2	1	83
Industria y energía	8	10	6	20	22	1.575
Construcción	13	7	15	24	29	2.430
Comercio	6	5	8	9	11	1.687
Transporte y almacenamiento	2	1	1	3	3	316
Hostelería	2	1	-	3	2	400
Información y comunicaciones	1	-	1	1	-	217
Inmobiliarias financieras y seguros	2	1	2	-	6	373
Actividades profesionales y técnicas	1	1	2	-	5	573
Actividades administrativas y servicios auxiliares	3	0	0	1	3	455
Resto de servicios	2	1	0	1	-	360
Sin clasificar	1	1	2	6	5	674
<b>POR NÚMERO DE ASALARIADOS</b>						
0	5	1	3	5	16	1.301
1-2	3	4	11	14	14	1.762
3-5	7	3	4	10	13	1.494
6-9	6	7	4	10	11	1.270
10-19	8	7	10	13	15	1.265
20-49	8	4	3	8	9	910
50-99	2	-	-	4	1	278
Más de 100	1	1	-	-	3	189
Sin clasificar	1	1	2	6	5	674

FUENTE: Estadística del Procedimiento Concursal. INE.