

LA RIOJA EN CIFRAS 2024. ANUARIO ESTADÍSTICO DE LA RIOJA



10.618 millones € fue el valor del **PIB a precios corrientes** en 2023.



La **cifra de negocios de las empresas industriales** alcanzó los **7.258 millones €** en 2022, de los que la industria manufacturera aportó cerca de un 79%.



El **precio medio del metro cuadrado** de la vivienda libre en 2019-2023 creció un 8,2%. El de la protegida, un 2,1%.



La **cifra de negocios del Sector Servicios** en 2022 ascendió a **7.380 millones €** de los que un 61,4% correspondía a Comercio.



2.313 millones € sumaron las **exportaciones** en 2023, un 10,2% anual más. El 33,1% son Productos de industrias alimentarias.



Según el **Índice de la Sociedad de la Información**, en 2023 se mantuvo el grado de digitalización de La Rioja.

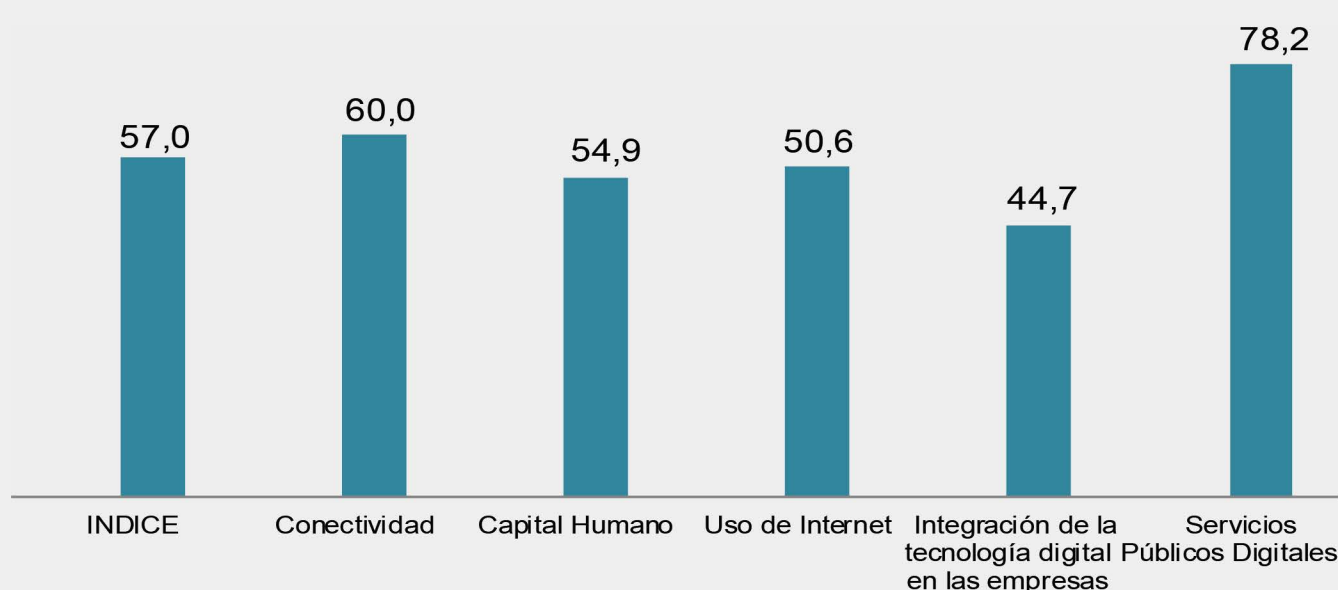

En 2023 hubo poco más de **5.000 accidentes laborales**, 486 de ellos in itinere. Respecto a 2022, son 898 menos.



De los **324.184 habitantes** a 1 de enero de 2024, poco más de la mitad eran mujeres (50,7%).

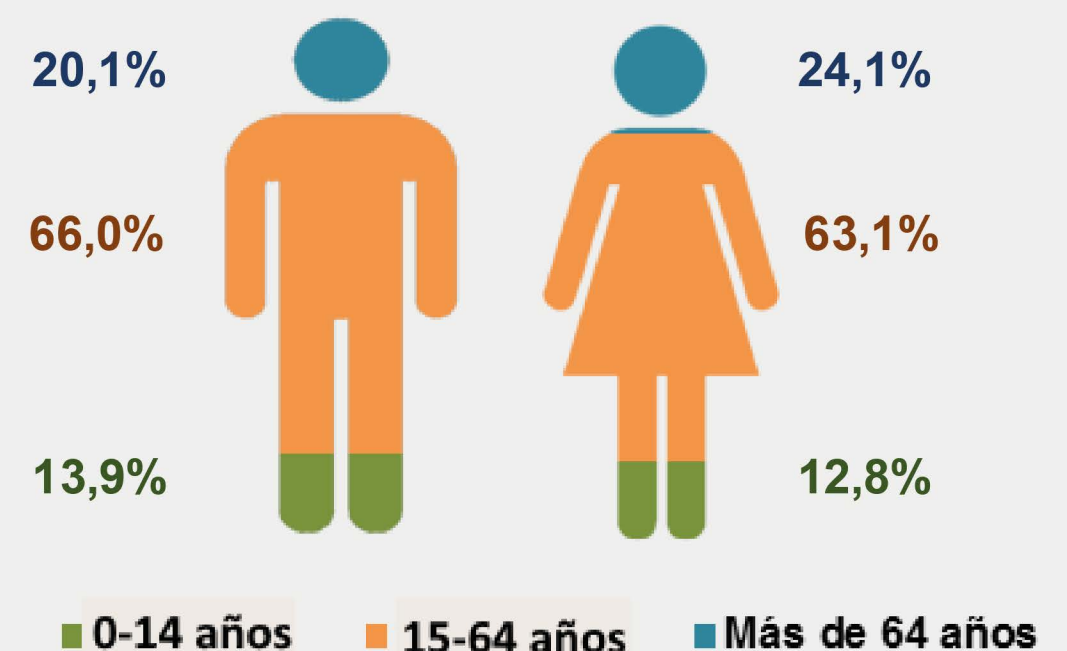

En el curso 2022/2023 hubo **56.701 alumnos** en Educación no universitaria, un tercio en Primaria.



En 2023 hubo **156 víctimas de violencia doméstica**, 46 más que en 2022. De ellas, 83 eran mujeres.



En 2023 se registraron **17 donantes de órganos**. Son 53,1 donantes p.m.p.



En 2023 se quemaron **53,2 hectáreas** en un total de 55 **incendios**. De ellas, 43,4 eran desarboladas.