

## ÍNDICE

[CONTABILIDAD TRIMESTRAL DE LA RIOJA](#)

[INDICADORES DE ACTIVIDAD](#)

[INDICADORES FINANCIEROS](#)

[INDICADORES DE PRECIOS](#)

[INDICADORES DE MERCADO LABORAL](#)

[TEJIDO EMPRESARIAL](#)

## Contabilidad Trimestral de La Rioja

Producto interior  
bruto a precios  
de mercado (PIB pm)

La Rioja

|                          |       |
|--------------------------|-------|
| Segundo trimestre (2023) | 106,8 |
| Primer trimestre (2023)  | 106,4 |
| Cuarto trimestre (2022)  | 106,0 |
| Tercer trimestre (2022)  | 106,3 |
| Segundo trimestre (2022) | 106,1 |
| Primer trimestre (2022)  | 105,8 |
| Cuarto trimestre (2021)  | 103,8 |
| Tercer trimestre (2021)  | 102,9 |
| Segundo trimestre (2021) | 98,8  |
| Primer trimestre (2021)  | 97,3  |
| Cuarto trimestre (2020)  | 99,3  |
| Tercer trimestre (2020)  | 97,4  |
| Segundo trimestre (2020) | 87,5  |
| Primer trimestre (2020)  | 100,6 |
| Cuarto trimestre (2019)  | 105,5 |
| Tercer trimestre (2019)  | 106,2 |
| Segundo trimestre (2019) | 106,3 |
| Primer trimestre (2019)  | 106,0 |
| Cuarto trimestre (2018)  | 105,5 |
| Tercer trimestre (2018)  | 105,0 |
| Segundo trimestre (2018) | 104,4 |
| Primer trimestre (2018)  | 104,1 |
| Cuarto trimestre (2017)  | 103,1 |
| Tercer trimestre (2017)  | 103,3 |

Contabilidad Trimestral de La Rioja

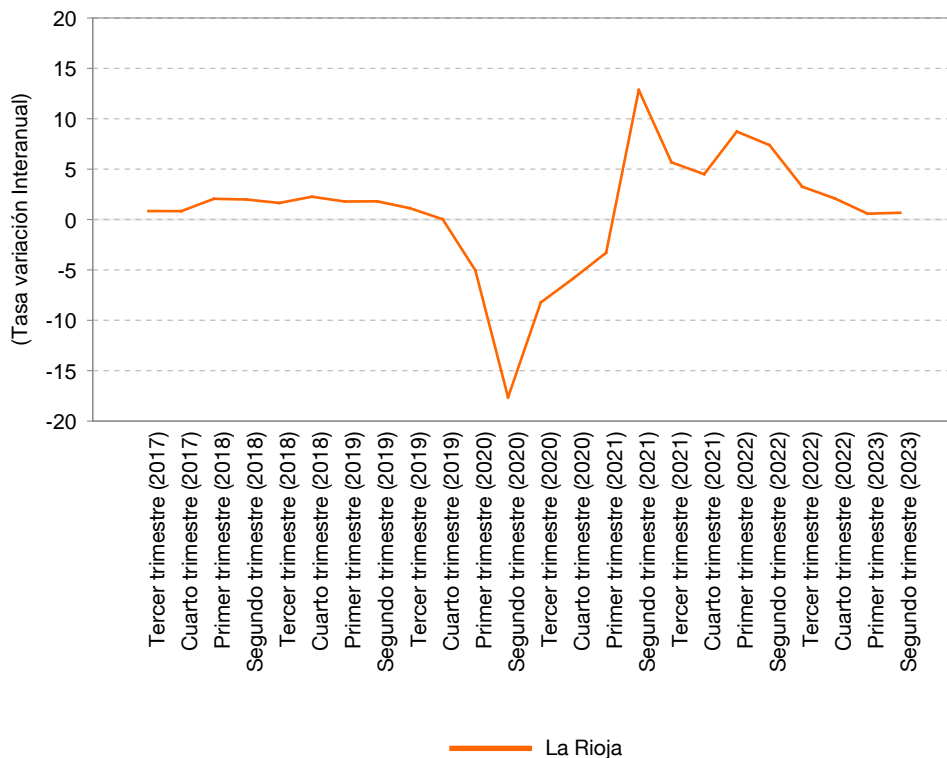

### TASAS DE VARIACIÓN TRIMESTRAL

|                          |      |
|--------------------------|------|
| Segundo trimestre (2023) | 0,4  |
| Primer trimestre (2023)  | 0,4  |
| Cuarto trimestre (2022)  | -0,3 |
| Tercer trimestre (2022)  | 0,2  |
| Segundo trimestre (2022) | 0,3  |
| Primer trimestre (2022)  | 1,9  |
| Cuarto trimestre (2021)  | 0,8  |
| Tercer trimestre (2021)  | 4,2  |
| Segundo trimestre (2021) | 1,5  |
| Primer trimestre (2021)  | -2,1 |
| Cuarto trimestre (2020)  | 2,0  |
| Tercer trimestre (2020)  | 11,3 |

### TASAS DE VARIACIÓN SOBRE MISMO PERIODO AÑO ANTERIOR

|                          |     |
|--------------------------|-----|
| Segundo trimestre (2023) | 0,7 |
| Primer trimestre (2023)  | 0,6 |
| Cuarto trimestre (2022)  | 2,1 |
| Tercer trimestre (2022)  | 3,3 |
| Segundo trimestre (2022) | 7,4 |
| Primer trimestre (2022)  | 8,7 |
| Cuarto trimestre (2021)  | 4,5 |
| Tercer trimestre (2021)  | 5,7 |

FUENTES:

Instituto de Estadística de La Rioja.

## Indicadores de Actividad

### Índice de Producción Industrial (IPI)

|                   | La Rioja | España |
|-------------------|----------|--------|
| Septiembre (2024) | 102,5    | 102,8  |
| Agosto (2024)     | 74,5     | 78,4   |
| Julio (2024)      | 104,6    | 107,6  |
| Junio (2024)      | 93,2     | 102,1  |
| Mayo (2024)       | 99,0     | 108,0  |
| Abril (2024)      | 96,0     | 104,4  |
| Marzo (2024)      | 91,9     | 100,0  |
| Febrero (2024)    | 99,3     | 104,2  |
| Enero (2024)      | 94,1     | 101,6  |
| Diciembre (2023)  | 82,1     | 89,0   |
| Noviembre (2023)  | 99,7     | 107,6  |
| Octubre (2023)    | 101,0    | 103,8  |
| Septiembre (2023) | 97,7     | 102,8  |
| Agosto (2023)     | 69,5     | 81,6   |
| Julio (2023)      | 93,3     | 103,1  |
| Junio (2023)      | 93,5     | 106,8  |
| Mayo (2023)       | 105,4    | 108,3  |
| Abril (2023)      | 87,4     | 93,3   |
| Marzo (2023)      | 109,6    | 113,7  |
| Febrero (2023)    | 102,7    | 99,9   |
| Enero (2023)      | 96,7     | 97,9   |
| Diciembre (2022)  | 88,3     | 93,6   |
| Noviembre (2022)  | 99,8     | 107,3  |
| Octubre (2022)    | 106,7    | 103,2  |

### Índice de Producción Industrial (IPI)

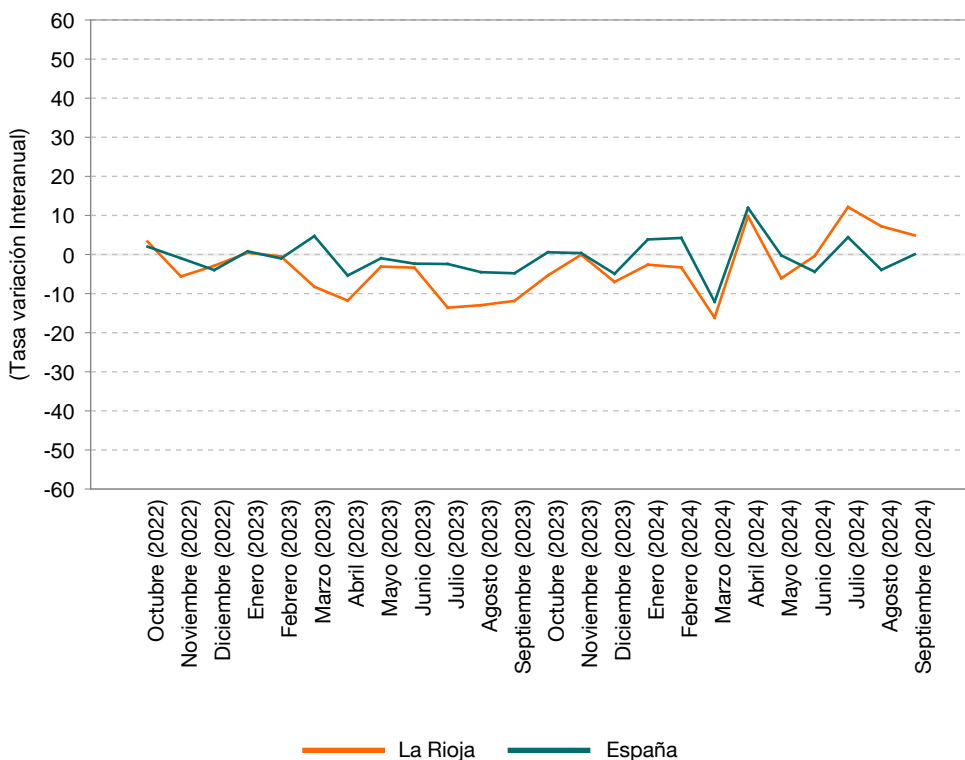

### TASAS DE VARIACIÓN SOBRE MISMO PERIODO AÑO ANTERIOR

|                   |       |       |
|-------------------|-------|-------|
| Septiembre (2024) | 4,9   | 0,1   |
| Agosto (2024)     | 7,2   | -3,9  |
| Julio (2024)      | 12,1  | 4,4   |
| Junio (2024)      | -0,4  | -4,4  |
| Mayo (2024)       | -6,1  | -0,2  |
| Abril (2024)      | 9,8   | 11,9  |
| Marzo (2024)      | -16,2 | -12,1 |
| Febrero (2024)    | -3,3  | 4,2   |
| Enero (2024)      | -2,6  | 3,9   |
| Diciembre (2023)  | -7,0  | -4,9  |
| Noviembre (2023)  | -0,1  | 0,3   |
| Octubre (2023)    | -5,4  | 0,6   |

### TASAS DE VARIACIÓN ACUMULADAS

|      |       |      |
|------|-------|------|
| 2024 | -0,1  | 0,2  |
| 2023 | -6,4  | -1,6 |
| 2022 | 1,4   | 2,3  |
| 2021 | 5,3   | 7,1  |
| 2020 | -12,0 | -9,2 |
| 2019 | 1,8   | 0,7  |
| 2018 | -5,5  | 0,7  |

#### FUENTES:

Instituto de Estadística de La Rioja con datos del INE. Índice de Producción Industrial

## Indicadores de Actividad

### Índice de Actividad del Sector Servicios (IASS)

|                   | La Rioja | España |
|-------------------|----------|--------|
| Septiembre (2024) | 130,3    | 123,5  |
| Agosto (2024)     | 122,3    | 115,6  |
| Julio (2024)      | 139,3    | 134,8  |
| Junio (2024)      | 130,6    | 127,0  |
| Mayo (2024)       | 133,1    | 127,5  |
| Abril (2024)      | 129,8    | 125,2  |
| Marzo (2024)      | 130,6    | 119,2  |
| Febrero (2024)    | 123,0    | 113,4  |
| Enero (2024)      | 123,9    | 115,0  |
| Diciembre (2023)  | 131,9    | 129,5  |
| Noviembre (2023)  | 128,3    | 124,8  |
| Octubre (2023)    | 123,0    | 124,0  |
| Septiembre (2023) | 120,5    | 121,0  |
| Agosto (2023)     | 114,8    | 114,4  |
| Julio (2023)      | 123,6    | 126,9  |
| Junio (2023)      | 125,7    | 126,8  |
| Mayo (2023)       | 122,9    | 122,7  |
| Abril (2023)      | 110,4    | 114,9  |
| Marzo (2023)      | 125,0    | 126,7  |
| Febrero (2023)    | 104,8    | 107,6  |
| Enero (2023)      | 107,5    | 111,6  |
| Diciembre (2022)  | 121,8    | 130,4  |
| Noviembre (2022)  | 114,2    | 124,6  |
| Octubre (2022)    | 111,8    | 121,9  |

### Índice de Actividad del Sector Servicios (IASS)

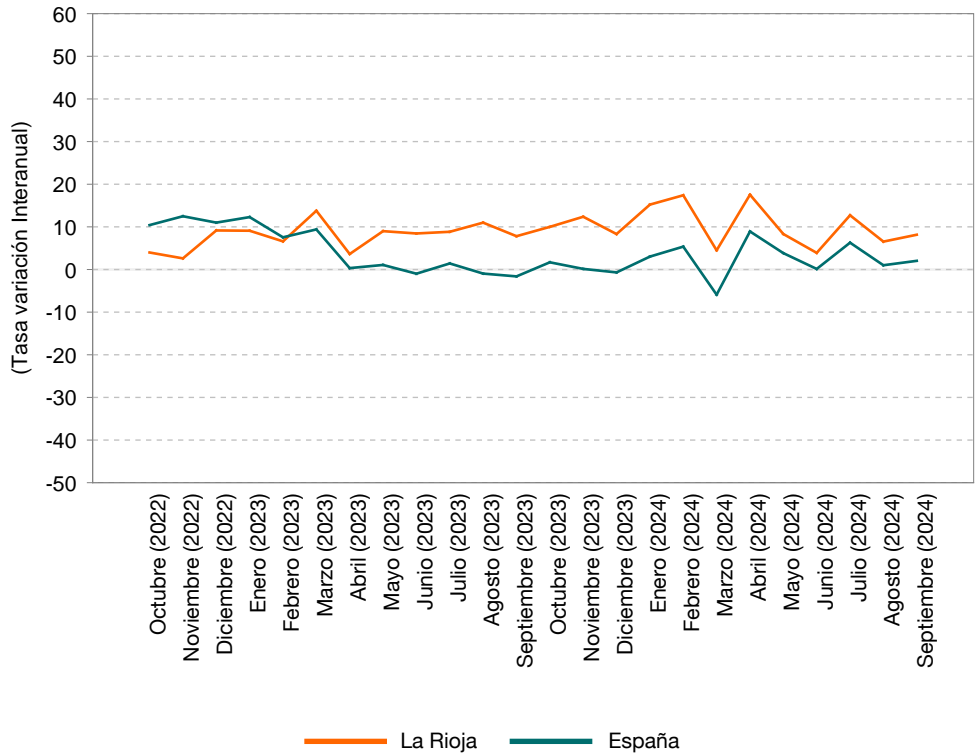

### TASAS DE VARIACIÓN SOBRE MISMO PERIODO AÑO ANTERIOR

|                   |      |      |
|-------------------|------|------|
| Septiembre (2024) | 8,2  | 2,0  |
| Agosto (2024)     | 6,5  | 1,0  |
| Julio (2024)      | 12,7 | 6,3  |
| Junio (2024)      | 3,9  | 0,1  |
| Mayo (2024)       | 8,3  | 3,8  |
| Abril (2024)      | 17,5 | 8,9  |
| Marzo (2024)      | 4,5  | -5,9 |
| Febrero (2024)    | 17,4 | 5,4  |
| Enero (2024)      | 15,2 | 3,0  |
| Diciembre (2023)  | 8,3  | -0,7 |
| Noviembre (2023)  | 12,4 | 0,1  |
| Octubre (2023)    | 10,0 | 1,7  |

### TASAS DE VARIACIÓN ACUMULADAS

|      |      |       |
|------|------|-------|
| 2024 | 10,2 | 2,6   |
| 2023 | 9,1  | 2,2   |
| 2022 | 9,9  | 18,3  |
| 2021 | 19,1 | 22,0  |
| 2020 | -9,6 | -15,6 |
| 2019 | 3,7  | 3,9   |
| 2018 | 6,7  | 6,1   |

#### FUENTES:

Instituto de Estadística de La Rioja con datos del INE. Índice de Actividad del Sector Servicios

## Indicadores de Actividad

|                   | Índice General Comercio al por menor. ICM (Deflactado) |        | ICM sin estaciones de servicio (Deflactado) |        |
|-------------------|--|--------|---|--------|
|                   | La Rioja   | España | La Rioja                                    | España |
| Septiembre (2024) | 99,3   | 104,4  | 97,9  | 103,1  |
| Agosto (2024)     | 107,1  | 107,4  | 106,1                                       | 106,0  |
| Julio (2024)      | 112,0  | 115,7  | 111,5                                       | 114,8  |
| Junio (2024)      | 100,6  | 106,0  | 99,9  | 105,2  |
| Mayo (2024)       | 102,8  | 105,1  | 102,3                                       | 104,1  |
| Abril (2024)      | 97,8   | 101,8  | 97,2  | 101,0  |
| Marzo (2024)      | 98,2   | 100,5  | 97,2  | 99,5   |
| Febrero (2024)    | 91,5   | 94,0   | 90,5  | 93,0   |
| Enero (2024)      | 101,3  | 104,6  | 100,5                                       | 104,1  |
| Diciembre (2023)  | 119,7  | 121,3  | 120,1                                       | 122,1  |
| Noviembre (2023)  | 101,0  | 106,3  | 100,1                                       | 105,7  |
| Octubre (2023)    | 98,7   | 102,3  | 97,9  | 101,2  |
| Septiembre (2023) | 97,2   | 102,7  | 96,8  | 102,0  |
| Agosto (2023)     | 103,4  | 104,1  | 103,1                                       | 102,9  |
| Julio (2023)      | 108,0  | 112,4  | 107,5                                       | 111,4  |
| Junio (2023)      | 101,9  | 107,5  | 101,1                                       | 106,6  |
| Mayo (2023)       | 101,4  | 104,7  | 100,7                                       | 103,7  |
| Abril (2023)      | 96,1   | 99,1   | 95,3  | 98,2   |
| Marzo (2023)      | 99,0   | 102,0  | 97,7  | 100,7  |
| Febrero (2023)    | 88,5   | 89,6   | 87,3  | 88,3   |
| Enero (2023)      | 101,1  | 102,3  | 100,9                                       | 102,6  |
| Diciembre (2022)  | 120,4  | 120,0  | 118,5                                       | 118,8  |
| Noviembre (2022)  | 99,7   | 102,4  | 97,9  | 101,0  |
| Octubre (2022)    | 98,2   | 100,5  | 96,5  | 98,5   |

### TASAS DE VARIACIÓN SOBRE MISMO PERIODO AÑO ANTERIOR

|                   |      |      |      |      |
|-------------------|------|------|------|------|
| Septiembre (2024) | 2,2  | 1,7  | 1,1  | 1,1  |
| Agosto (2024)     | 3,6  | 3,1  | 2,9  | 3,0  |
| Julio (2024)      | 3,7  | 2,9  | 3,7  | 3,0  |
| Junio (2024)      | -1,2 | -1,4 | -1,2 | -1,3 |
| Mayo (2024)       | 1,4  | 0,4  | 1,6  | 0,4  |
| Abril (2024)      | 1,7  | 2,7  | 2,0  | 2,8  |
| Marzo (2024)      | -0,9 | -1,4 | -0,5 | -1,2 |
| Febrero (2024)    | 3,4  | 4,9  | 3,7  | 5,3  |
| Enero (2024)      | 0,2  | 2,3  | -0,4 | 1,5  |
| Diciembre (2023)  | -0,5 | 1,1  | 1,4  | 2,8  |
| Noviembre (2023)  | 1,3  | 3,7  | 2,3  | 4,6  |
| Octubre (2023)    | 0,4  | 1,8  | 1,5  | 2,7  |

### TASAS DE VARIACIÓN ACUMULADAS

|      |      |      |      |      |
|------|------|------|------|------|
| 2024 | 1,6  | 1,6  | 1,4  | 1,6  |
| 2023 | 1,1  | 2,4  | 1,7  | 2,9  |
| 2022 | 0,2  | 2,1  | -1,0 | 0,8  |
| 2021 | 2,5  | 4,0  | 1,4  | 3,6  |
| 2020 | -4,4 | -6,3 | -4,0 | -5,2 |
| 2019 | 0,8  | 2,4  | 1,5  | 2,5  |
| 2018 | 1,8  | 0,8  | 1,0  | 0,8  |

#### FUENTES:

Instituto de Estadística de La Rioja con datos del INE. Índice General Comercio al por menor

### Índice General de Comercio al por menor (ICM) Deflactado

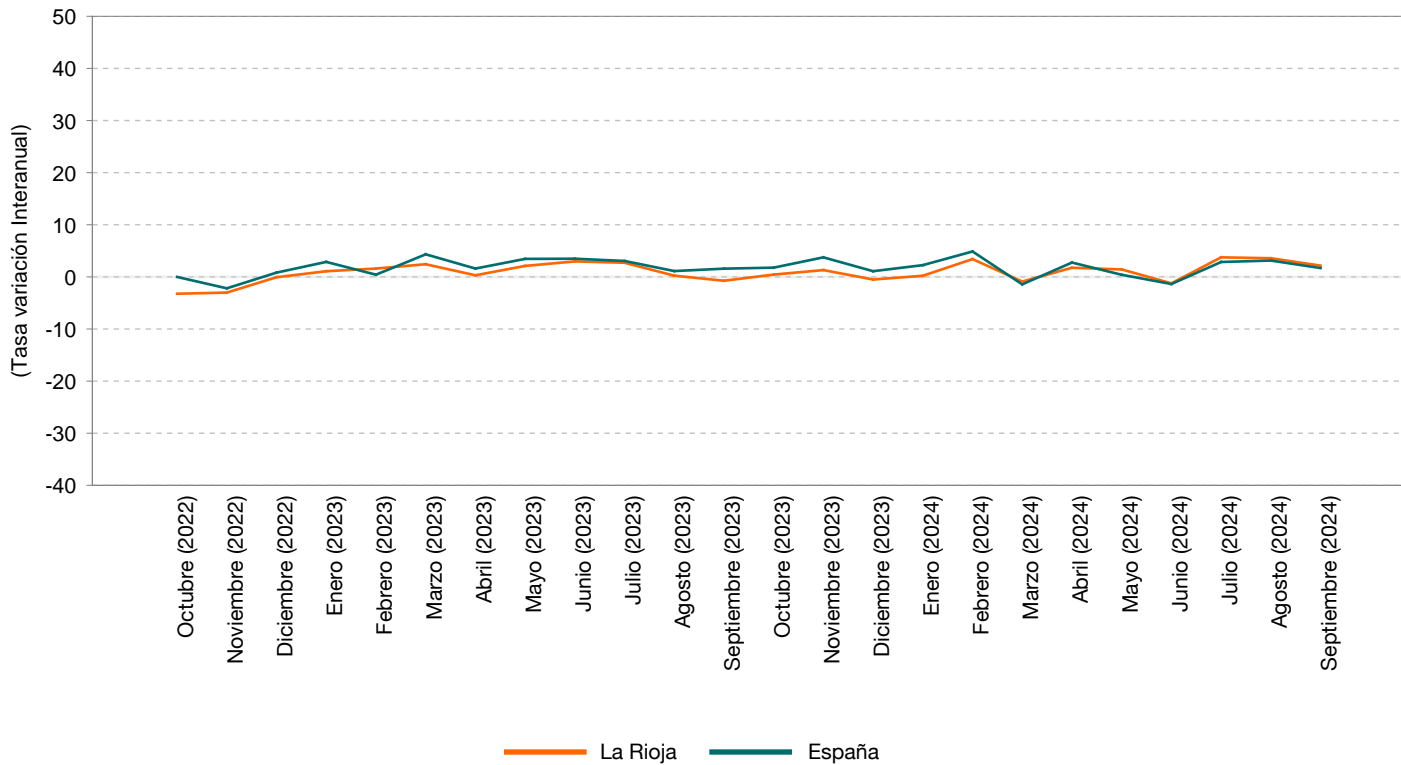

### Índice General de Comercio al por menor (ICM) sin estaciones de servicio. Deflactado

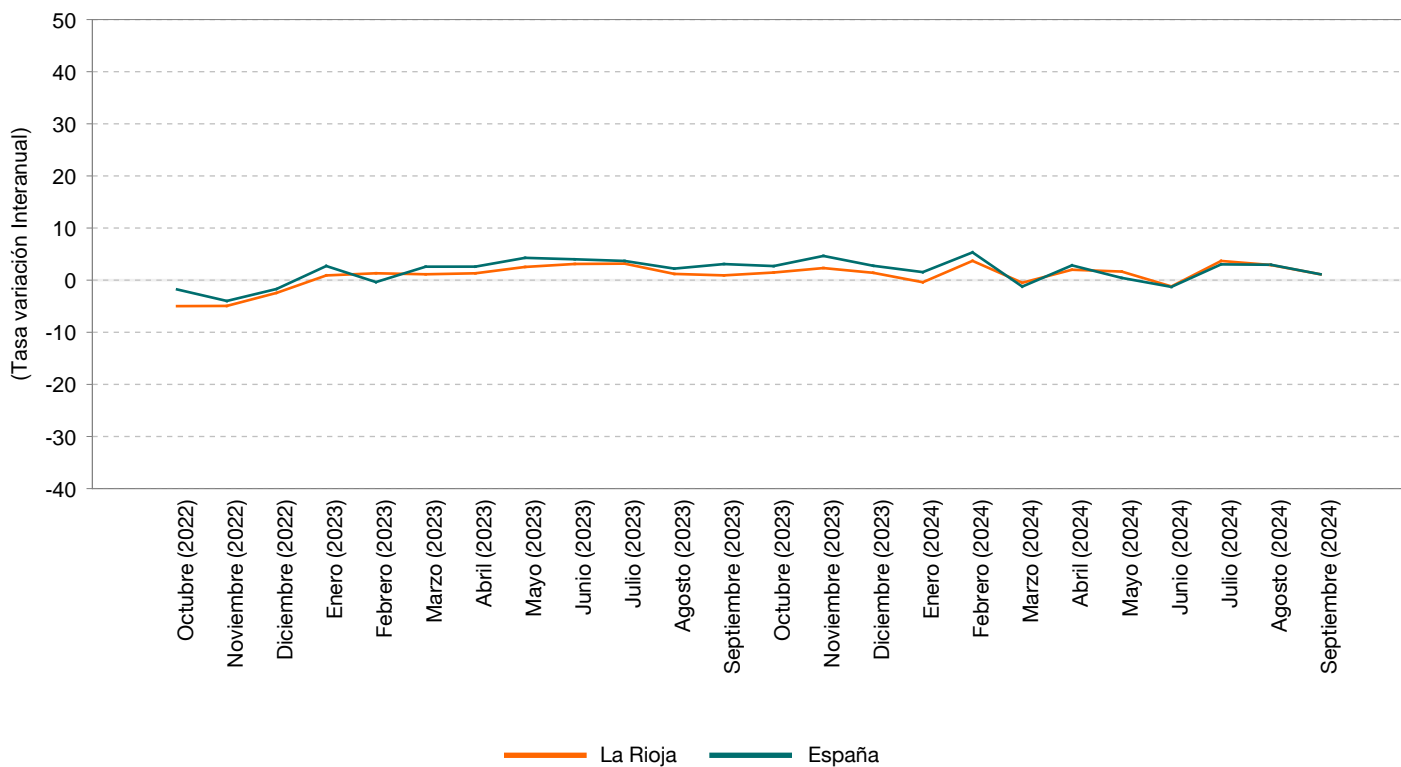

## Indicadores de Actividad

|                   | Pernoctaciones Establecimientos Hoteleros |            | Pernoctaciones Acampamentos Turísticos |            | Pernoctaciones en Apartamentos Turísticos |            | Pernoctaciones Establecimientos Turismo Rural |           |
|-------------------|---|------------|--|------------|---|------------|---|-----------|
|                   | La Rioja                                  | España     | La Rioja                               | España     | La Rioja                                  | España     | La Rioja                                      | España    |
| Septiembre (2024) | 105.767                                   | 39.040.928 | 25.281                                 | 4.893.929  | 11.551                                    | 7.036.788  | 6.722   | 1.223.901 |
| Agosto (2024)     | 121.383                                   | 47.895.778 | 99.816                                 | 11.574.559 | 40.650                                    | 11.091.467 | 14.373  | 2.408.872 |
| Julio (2024)      | 95.842                                    | 44.038.012 | 84.906                                 | 9.480.659  | 23.264                                    | 9.297.058  | 6.579   | 1.728.726 |
| Junio (2024)      | 93.939                                    | 38.226.012 | 31.692                                 | 5.171.252  | 12.161                                    | 6.934.829  | 5.770   | 1.118.696 |
| Mayo (2024)       | 100.784                                   | 35.744.250 | 20.887                                 | 3.853.641  | 10.000                                    | 5.667.208  | 6.839   | 1.029.736 |
| Abril (2024)      | 88.668                                    | 27.142.842 | 19.795                                 | 2.853.926  | 8.098                                     | 4.553.371  | 5.367   | 821.394   |
| Marzo (2024)      | 80.439                                    | 24.533.887 | 27.722                                 | 2.756.985  | 11.189                                    | 4.882.025  | 6.561   | 925.052   |
| Febrero (2024)    | 57.160                                    | 18.547.585 | 4.051                                  | 1.573.259  | 5.431                                     | 4.179.544  | 2.497   | 486.851   |
| Enero (2024)      | 43.248                                    | 16.447.837 |  | 1.437.946  | 4.251                                     | 4.079.168  | 1.543   | 380.798   |
| Diciembre (2023)  | 63.588                                    | 17.913.858 | 4.105                                  | 1.482.057  | 15.872                                    | 4.312.016  | 8.881   | 926.332   |
| Noviembre (2023)  | 69.463                                    | 19.023.828 | 12.379                                 | 1.431.467  | 10.178                                    | 4.039.600  | 5.347   | 599.972   |
| Octubre (2023)    | 96.586                                    | 32.415.687 | 20.449                                 | 2.726.367  | 16.826                                    | 5.684.954  | 8.512   | 997.705   |
| Septiembre (2023) | 104.263                                   | 37.980.229 | 31.108                                 | 4.599.369  | 18.373                                    | 6.797.317  | 7.460   | 1.223.837 |
| Agosto (2023)     | 119.695                                   | 46.695.607 | 102.825                                | 11.369.464 | 42.488                                    | 10.870.635 | 13.055  | 2.443.781 |
| Julio (2023)      | 94.740                                    | 43.109.417 | 90.837                                 | 8.886.391  | 23.401                                    | 9.478.111  | 8.269   | 1.765.836 |
| Junio (2023)      | 92.307                                    | 36.255.025 | 32.316                                 | 4.910.365  | 15.700                                    | 6.539.380  | 6.328   | 1.059.068 |
| Mayo (2023)       | 93.691                                    | 32.187.668 | 21.647                                 | 3.320.157  | 11.366                                    | 5.446.724  | 6.556   | 882.073   |
| Abril (2023)      | 93.192                                    | 28.046.753 |  | 3.829.030  | 17.280                                    | 5.100.811  | 9.344   | 1.168.732 |
| Marzo (2023)      | 66.497                                    | 20.597.740 | 8.876                                  | 1.757.298  | 9.425                                     | 4.109.033  | 4.809   | 622.575   |
| Febrero (2023)    | 54.834                                    | 16.816.546 | 5.086                                  | 1.414.425  | 9.008                                     | 3.916.833  | 3.922   | 513.035   |
| Enero (2023)      | 39.939                                    | 15.472.477 |  | 1.349.630  | 5.751                                     | 3.916.423  | 2.651   | 410.555   |
| Diciembre (2022)  | 57.510                                    | 16.627.833 | 4.815                                  | 1.351.121  | 10.759                                    | 3.981.374  | 7.200   | 800.370   |
| Noviembre (2022)  | 66.315                                    | 17.661.676 | 7.151                                  | 1.249.737  | 6.653                                     | 3.807.802  | 4.655   | 564.254   |
| Octubre (2022)    | 95.703                                    | 29.865.924 | 16.831                                 | 2.459.494  | 13.155                                    | 5.368.373  | 7.130   | 960.252   |

### TASAS DE VARIACIÓN SOBRE MISMO PERIODO AÑO ANTERIOR

|                   |      |      |       |       |       |       |       |       |
|-------------------|------|------|-------|-------|-------|-------|-------|-------|
| Septiembre (2024) | 1,4  | 2,8  | -18,7 | 6,4   | -37,1 | 3,5   | -9,9  | 0,0   |
| Agosto (2024)     | 1,4  | 2,6  | -2,9  | 1,8   | -4,3  | 2,0   | 10,1  | -1,4  |
| Julio (2024)      | 1,2  | 2,2  | -6,5  | 6,7   | -0,6  | -1,9  | -20,4 | -2,1  |
| Junio (2024)      | 1,8  | 5,4  | -1,9  | 5,3   | -22,5 | 6,0   | -8,8  | 5,6   |
| Mayo (2024)       | 7,6  | 11,0 | -3,5  | 16,1  | -12,0 | 4,0   | 4,3   | 16,7  |
| Abril (2024)      | -4,9 | -3,2 |       | -25,5 | -53,1 | -10,7 | -42,6 | -29,7 |
| Marzo (2024)      | 21,0 | 19,1 | 212,3 | 56,9  | 18,7  | 18,8  | 36,4  | 48,6  |
| Febrero (2024)    | 4,2  | 10,3 | -20,3 | 11,2  | -39,7 | 6,7   | -36,3 | -5,1  |
| Enero (2024)      | 8,3  | 6,3  |       | 6,5   | -26,1 | 4,2   | -41,8 | -7,2  |
| Diciembre (2023)  | 10,6 | 7,7  | -14,7 | 9,7   | 47,5  | 8,3   | 23,3  | 15,7  |
| Noviembre (2023)  | 4,7  | 7,7  | 73,1  | 14,5  | 53,0  | 6,1   | 14,9  | 6,3   |
| Octubre (2023)    | 0,9  | 8,5  | 21,5  | 10,9  | 27,9  | 5,9   | 19,4  | 3,9   |

### TASAS DE VARIACIÓN ACUMULADAS

|      |       |       |       |       |       |       |       |       |
|------|-------|-------|-------|-------|-------|-------|-------|-------|
| 2024 | 4,1   | 5,6   | 7,3   | 5,2   | -17,1 | 2,8   | -9,8  | 0,3   |
| 2023 | 7,8   | 8,2   | -12,8 | 5,7   | 37,5  | 3,7   | 18,9  | 4,5   |
| 2022 | 47,7  | 85,4  | 14,3  | 28,4  | 29,9  | 72,2  | 8,5   | 23,4  |
| 2021 | 77,7  | 87,4  | 76,8  | 60,9  | 124,1 | 65,0  | 65,7  | 54,8  |
| 2020 | -65,1 | -73,1 | -53,8 | -46,7 | -54,9 | -66,6 | -55,0 | -46,3 |
| 2019 | -0,8  | 2,2   | 9,6   | 4,0   | 3,2   | -2,8  | -4,5  | 2,3   |
| 2018 | -3,3  | -1,4  | -1,1  | 1,2   | -20,4 | -6,0  | 3,8   | 3,8   |

#### FUENTES:

Instituto de Estadística de La Rioja con datos del INE. Encuesta de Ocupación Hotelera y Encuestas de Ocupación en Alojamientos Extrahoteleros

NOTA: Para calcular las variaciones de las pernoctaciones se han utilizado los coeficientes de enlace que publica el INE y de esta forma los datos son comparables.

### Pernoctaciones en Establecimientos Hoteleros

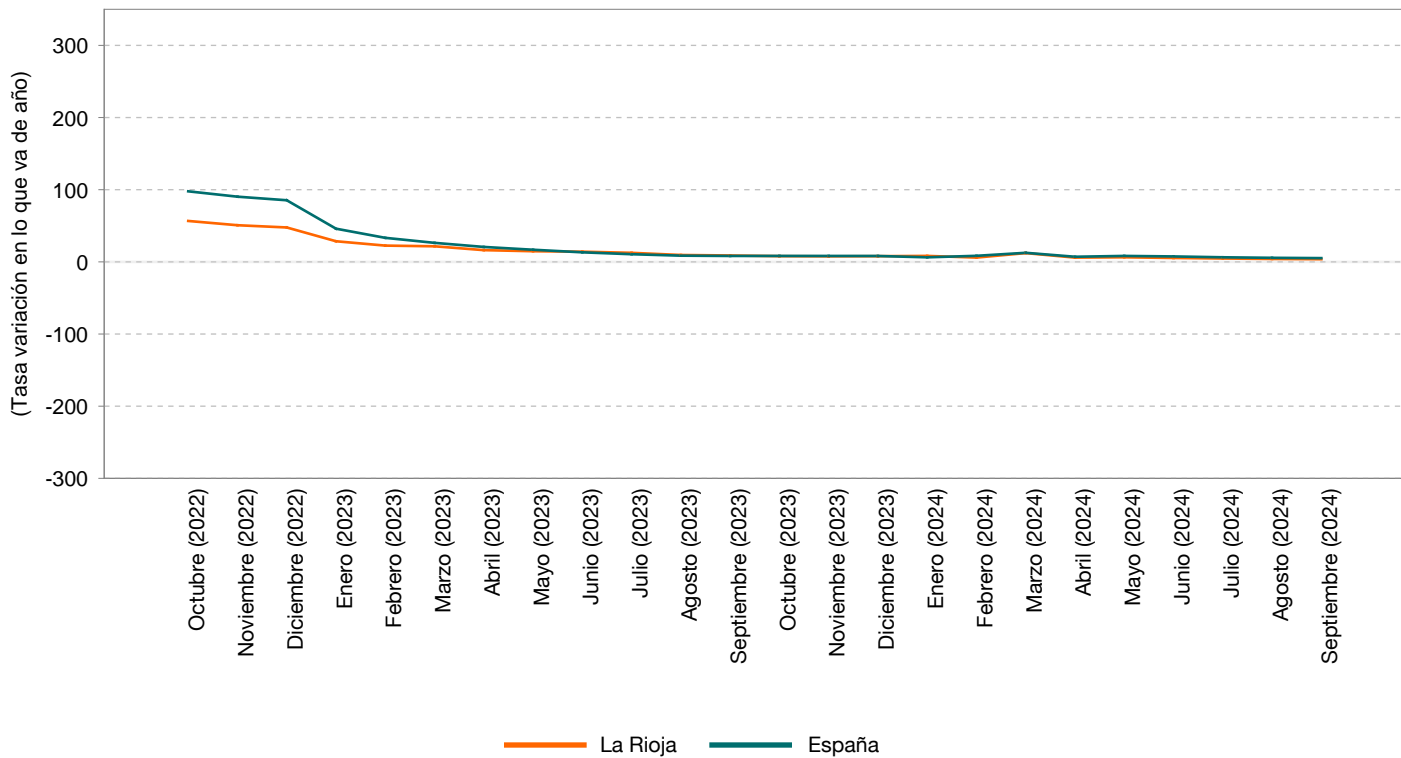

### Pernoctaciones en Establecimientos Extrahoteleros

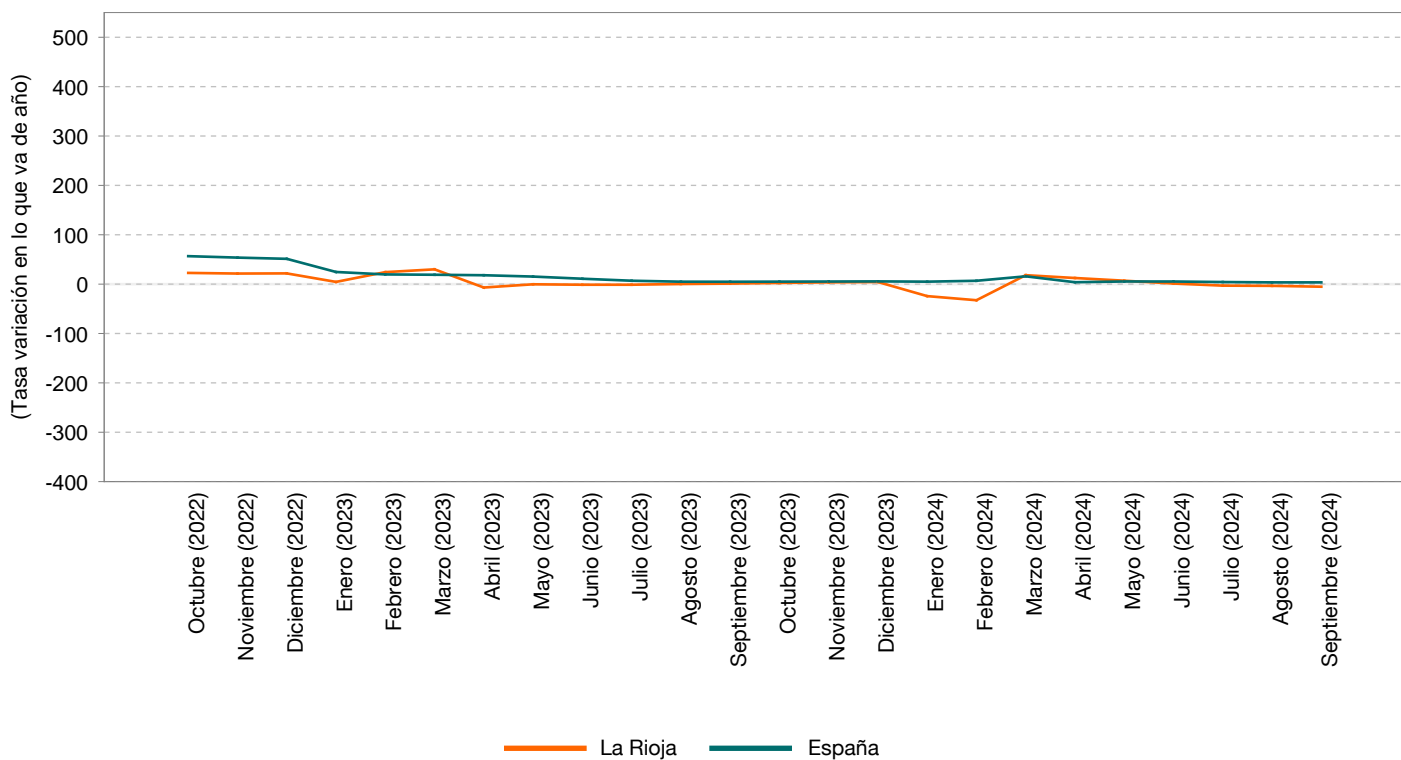



## Indicadores de Actividad

|                   | Viviendas libres<br>Iniciadas |        | Viviendas Libres<br>terminadas |        |
|-------------------|-------------------------------|--------|--------------------------------|--------|
|                   | La Rioja                      | España | La Rioja                       | España |
| Septiembre (2020) | 90                            | 5.687  | 11                             | 8.428  |
| Agosto (2020)     | 86                            | 5.412  | 46                             | 4.685  |
| Julio (2020)      | 79                            | 6.161  | 42                             | 7.969  |
| Junio (2020)      | 31                            | 6.743  | 31                             | 7.457  |
| Mayo (2020)       | 76                            | 5.354  | 76                             | 5.009  |
| Abril (2020)      | 37                            | 4.953  | 37                             | 2.971  |
| Marzo (2020)      | 104                           | 5.720  | 28                             | 6.184  |
| Febrero (2020)    | 222                           | 5.914  | 66                             | 6.681  |
| Enero (2020)      | 153                           | 6.397  | 45                             | 5.528  |
| Diciembre (2019)  | 52                            | 5.596  | 74                             | 8.347  |
| Noviembre (2019)  | 78                            | 7.040  | 50                             | 7.631  |
| Octubre (2019)    | 48                            | 9.275  | 58                             | 7.315  |
| Septiembre (2019) | 71                            | 7.622  | 86                             | 5.190  |
| Agosto (2019)     | 67                            | 7.313  | 25                             | 4.569  |
| Julio (2019)      | 51                            | 7.066  | 88                             | 6.404  |
| Junio (2019)      | 43                            | 10.028 | 34                             | 5.953  |
| Mayo (2019)       | 75                            | 7.585  | 37                             | 6.204  |
| Abril (2019)      | 47                            | 8.481  | 38                             | 5.772  |
| Marzo (2019)      | 195                           | 9.302  | 35                             | 4.773  |
| Febrero (2019)    | 40                            | 8.459  | 66                             | 5.135  |
| Enero (2019)      | 82                            | 8.586  | 46                             | 4.269  |
| Diciembre (2018)  | 75                            | 6.517  | 35                             | 4.470  |
| Noviembre (2018)  | 41                            | 8.475  | 29                             | 5.090  |
| Octubre (2018)    | 181                           | 7.878  | 51                             | 5.070  |

### TASAS DE VARIACIÓN SOBRE MISMO PERIODO AÑO ANTERIOR

|                   |       |       |       |       |
|-------------------|-------|-------|-------|-------|
| Septiembre (2020) | 26,8  | -25,4 | -87,2 | 62,4  |
| Agosto (2020)     | 28,4  | -26,0 | 84,0  | 2,5   |
| Julio (2020)      | 54,9  | -12,8 | -52,3 | 24,4  |
| Junio (2020)      | -27,9 | -32,8 | -8,8  | 25,3  |
| Mayo (2020)       | 1,3   | -29,4 | 105,4 | -19,3 |
| Abril (2020)      | -21,3 | -41,6 | -2,6  | -48,5 |
| Marzo (2020)      | -46,7 | -38,5 | -20,0 | 29,6  |
| Febrero (2020)    | 455,0 | -30,1 | 0,0   | 30,1  |
| Enero (2020)      | 86,6  | -25,5 | -2,2  | 29,5  |
| Diciembre (2019)  | -30,7 | -14,1 | 111,4 | 86,7  |
| Noviembre (2019)  | 90,2  | -16,9 | 72,4  | 49,9  |
| Octubre (2019)    | -73,5 | 17,7  | 13,7  | 44,3  |

### TASAS DE VARIACIÓN ACUMULADAS

|      |       |       |       |       |
|------|-------|-------|-------|-------|
| 2020 | 30,8  | -29,7 | -16,0 | 13,8  |
| 2019 | 0,8   | 5,3   | -8,1  | 21,6  |
| 2018 | 22,9  | 23,3  | 48,1  | 19,3  |
| 2017 | -0,1  | 25,4  | 8,8   | 31,5  |
| 2016 | 85,4  | 30,7  | 19,8  | -9,7  |
| 2015 | 36,0  | 40,9  | 1,4   | 17,4  |
| 2014 | -44,5 | 9,9   | -28,5 | -18,2 |

#### FUENTES:

Instituto de Estadística de La Rioja con datos del Ministerio de Fomento

## Indicadores de Actividad

|                   | Certificaciones fin de obra:<br>Número de viviendas |        | Visados de dirección de obra:<br>Número de viviendas |        |
|-------------------|---|--------|--|--------|
|                   | La Rioja  | España | La Rioja   | España |
| Agosto (2024)     | 22  | 5.132  | 40   | 9.548  |
| Julio (2024)      | 11  | 8.969  | 24   | 15.119 |
| Junio (2024)      | 102   | 7.718  | 24   | 12.765 |
| Mayo (2024)       | 90  | 7.566  | 25   | 13.692 |
| Abril (2024)      | 129   | 8.713  | 103  | 14.048 |
| Marzo (2024)      | 41  | 7.976  | 20   | 11.141 |
| Febrero (2024)    | 146   | 7.323  | 27   | 12.112 |
| Enero (2024)      | 28  | 8.025  | 22   | 13.536 |
| Diciembre (2023)  | 40  | 6.711  | 107  | 9.951  |
| Noviembre (2023)  | 20  | 5.942  | 62   | 11.542 |
| Octubre (2023)    | 11  | 9.427  | 17   | 12.947 |
| Septiembre (2023) | 15  | 7.432  | 47   | 11.110 |
| Agosto (2023)     | 5   | 5.858  | 14   | 7.356  |
| Julio (2023)      | 36  | 8.016  | 46   | 12.798 |
| Junio (2023)      | 133   | 8.938  | 79   | 11.967 |
| Mayo (2023)       | 11  | 8.084  | 30   | 12.059 |
| Abril (2023)      | 30  | 5.558  | 119  | 9.740  |
| Marzo (2023)      | 25  | 7.725  | 13   | 13.057 |
| Febrero (2023)    | 11  | 6.276  | 94   | 11.409 |
| Enero (2023)      | 7   | 7.563  | 180  | 10.430 |
| Diciembre (2022)  | 16  | 7.481  | 28   | 9.943  |
| Noviembre (2022)  | 94  | 7.151  | 139  | 13.934 |
| Octubre (2022)    | 384   | 7.880  | 31   | 13.292 |
| Septiembre (2022) | 70  | 7.036  | 20   | 12.948 |

### TASAS DE VARIACIÓN SOBRE MISMO PERIODO AÑO ANTERIOR

|                   |         |       |       |       |
|-------------------|---------|-------|-------|-------|
| Agosto (2024)     | 340,0   | -12,4 | 185,7 | 29,8  |
| Julio (2024)      | -69,4   | 11,9  | -47,8 | 18,1  |
| Junio (2024)      | -23,3   | -13,6 | -69,6 | 6,7   |
| Mayo (2024)       | 718,2   | -6,4  | -16,7 | 13,5  |
| Abril (2024)      | 330,0   | 56,8  | -13,4 | 44,2  |
| Marzo (2024)      | 64,0    | 3,2   | 53,8  | -14,7 |
| Febrero (2024)    | 1.227,3 | 16,7  | -71,3 | 6,2   |
| Enero (2024)      | 300,0   | 6,1   | -87,8 | 29,8  |
| Diciembre (2023)  | 150,0   | -10,3 | 282,1 | 0,1   |
| Noviembre (2023)  | -78,7   | -16,9 | -55,4 | -17,2 |
| Octubre (2023)    | -97,1   | 19,6  | -45,2 | -2,6  |
| Septiembre (2023) | -78,6   | 5,6   | 135,0 | -14,2 |

### TASAS DE VARIACIÓN ACUMULADAS

|      |       |      |       |       |
|------|-------|------|-------|-------|
| 2024 | 120,5 | 5,9  | -50,4 | 14,8  |
| 2023 | -66,4 | -1,7 | 6,0   | -1,1  |
| 2022 | 38,9  | -2,5 | -23,9 | -2,1  |
| 2021 | -8,9  | 6,3  | -13,9 | 22,0  |
| 2020 | 60,4  | 9,1  | 25,9  | -17,2 |
| 2019 | -18,5 | 22,4 | 44,6  | 6,7   |
| 2018 | 70,8  | 17,8 | 6,1   | 18,1  |

#### FUENTES:

Instituto de Estadística de La Rioja con datos del Ministerio de Fomento

## Indicadores de Actividad

|                   | Licitación Oficial.<br>Administraciones<br>Públicas. |           | Licitación Oficial.<br>Edificación. |           | Licitación Oficial.<br>Ingeniería civil. |           |
|-------------------|--|-----------|-------------------------------------|-----------|--|-----------|
|                   | La Rioja   | España    | La Rioja                            | España    | La Rioja                                 | España    |
| Junio (2024)      | 15.857   | 2.017.611 | 6.634                               | 921.202   | 9.222                                    | 1.096.409 |
| Mayo (2024)       | 11.173   | 1.922.140 | 7.246                               | 974.447   | 3.928                                    | 947.693   |
| Abril (2024)      | 5.184  | 1.846.187 | 3.707                               | 979.478   | 1.476                                    | 866.709   |
| Marzo (2024)      | 7.613  | 2.515.323 | 1.148                               | 1.303.510 | 6.465                                    | 1.211.812 |
| Febrero (2024)    | 5.644  | 1.704.128 | 1.895                               | 475.376   | 3.749                                    | 1.228.752 |
| Enero (2024)      | 7.603  | 1.967.224 | 3.633                               | 452.294   | 3.970                                    | 1.514.930 |
| Diciembre (2023)  | 6.423  | 2.183.572 | 1.799                               | 719.290   | 4.624                                    | 1.464.282 |
| Noviembre (2023)  | 7.469  | 1.437.490 | 1.592                               | 649.109   | 5.877                                    | 788.381   |
| Octubre (2023)    | 10.139   | 1.535.223 | 855                                 | 635.581   | 9.284                                    | 899.642   |
| Septiembre (2023) | 8.250  | 1.242.822 | 4.379                               | 348.262   | 3.871                                    | 894.561   |
| Agosto (2023)     | 7.386  | 1.481.385 | 195                                 | 386.615   | 7.190                                    | 1.094.770 |
| Julio (2023)      | 5.070  | 2.260.687 | 2.816                               | 524.153   | 2.255                                    | 1.736.535 |
| Junio (2023)      | 3.977  | 2.360.595 | 792                                 | 990.413   | 3.186                                    | 1.370.182 |
| Mayo (2023)       | 87.765   | 2.661.356 | 8.276                               | 889.021   | 79.489                                   | 1.772.335 |
| Abril (2023)      | 5.286  | 1.815.590 | 895                                 | 694.544   | 4.391                                    | 1.121.047 |
| Marzo (2023)      | 11.996   | 2.190.969 | 3.141                               | 851.374   | 8.854                                    | 1.339.595 |
| Febrero (2023)    | 3.780  | 1.384.445 | 1.722                               | 516.751   | 2.059                                    | 867.694   |
| Enero (2023)      | 3.997  | 1.708.703 | 791                                 | 578.182   | 3.206                                    | 1.130.521 |
| Diciembre (2022)  | 8.570  | 3.117.997 | 6.413                               | 1.098.281 | 2.157                                    | 2.019.716 |
| Noviembre (2022)  | 12.187   | 2.592.608 | 3.631                               | 640.505   | 8.556                                    | 1.952.103 |
| Octubre (2022)    | 19.864   | 2.495.218 | 7.427                               | 869.754   | 12.436                                   | 1.625.464 |
| Septiembre (2022) | 5.296  | 1.528.716 | 1.518                               | 463.696   | 3.777                                    | 1.065.020 |
| Agosto (2022)     | 15.835   | 2.747.005 | 10.291                              | 1.343.897 | 5.545                                    | 1.403.108 |
| Julio (2022)      | 17.759   | 2.126.943 | 2.495                               | 709.376   | 15.265                                   | 1.417.567 |

### TASAS DE VARIACIÓN SOBRE MISMO PERIODO AÑO ANTERIOR

|                   |       |       |       |       |       |       |
|-------------------|-------|-------|-------|-------|-------|-------|
| Junio (2024)      | 298,7 | -14,5 | 738,0 | -7,0  | 189,5 | -20,0 |
| Mayo (2024)       | -87,3 | -27,8 | -12,4 | 9,6   | -95,1 | -46,5 |
| Abril (2024)      | -1,9  | 1,7   | 314,2 | 41,0  | -66,4 | -22,7 |
| Marzo (2024)      | -36,5 | 14,8  | -63,4 | 53,1  | -27,0 | -9,5  |
| Febrero (2024)    | 49,3  | 23,1  | 10,1  | -8,0  | 82,1  | 41,6  |
| Enero (2024)      | 90,2  | 15,1  | 359,3 | -21,8 | 23,8  | 34,0  |
| Diciembre (2023)  | -25,0 | -30,0 | -71,9 | -34,5 | 114,4 | -27,5 |
| Noviembre (2023)  | -38,7 | -44,6 | -56,2 | 1,3   | -31,3 | -59,6 |
| Octubre (2023)    | -49,0 | -38,5 | -88,5 | -26,9 | -25,3 | -44,7 |
| Septiembre (2023) | 55,8  | -18,7 | 188,4 | -24,9 | 2,5   | -16,0 |
| Agosto (2023)     | -53,4 | -46,1 | -98,1 | -71,2 | 29,7  | -22,0 |
| Julio (2023)      | -71,4 | 6,3   | 12,9  | -26,1 | -85,2 | 22,5  |

### TASAS DE VARIACIÓN ACUMULADAS

|      |       |       |       |       |       |       |
|------|-------|-------|-------|-------|-------|-------|
| 2024 | 3,9   | 13,1  | 58,6  | 21,6  | -15,4 | 8,1   |
| 2023 | 20,4  | -10,8 | -45,0 | -11,1 | 58,8  | -10,6 |
| 2022 | 32,5  | 27,6  | 94,1  | 37,4  | 11,7  | 22,9  |
| 2021 | 46,0  | 87,5  | 127,8 | 68,2  | 30,2  | 98,6  |
| 2020 | -65,8 | 6,4   | 19,0  | 33,1  | -70,0 | -4,5  |
| 2019 | 153,6 | 12,5  | -79,6 | 15,8  | 472,6 | 11,2  |
| 2018 | -2,1  | -14,6 | 50,9  | -28,9 | -33,9 | -7,2  |

#### FUENTES:

Instituto de Estadística de La Rioja con datos del Ministerio de Fomento

UNIDADES: Miles de euros

## Indicadores de Actividad

### Indicador Sintético de la Actividad de la Construcción de La Rioja (ISAC)

#### La Rioja

|         |       |
|---------|-------|
| 2024T03 | 114,5 |
| 2024T02 | 132,1 |
| 2024T01 | 147,3 |
| 2023T04 | 138,7 |
| 2023T03 | 132,3 |
| 2023T02 | 114,8 |
| 2023T01 | 109,4 |
| 2022T04 | 94,4  |
| 2022T03 | 91,7  |
| 2022T02 | 98,6  |
| 2022T01 | 109,6 |
| 2021T04 | 105,9 |
| 2021T03 | 102,2 |
| 2021T02 | 98,5  |
| 2021T01 | 93,4  |
| 2020T04 | 89,9  |
| 2020T03 | 101,2 |
| 2020T02 | 74,8  |
| 2020T01 | 98,0  |
| 2019T04 | 119,3 |
| 2019T03 | 121,5 |
| 2019T02 | 98,9  |
| 2019T01 | 75,5  |
| 2018T04 | 77,0  |

### Indicador Sintético de la Actividad de la Construcción de La Rioja (ISAC)



### TASAS DE VARIACIÓN TRIMESTRAL

|         |       |
|---------|-------|
| 2024T03 | -13,3 |
| 2024T02 | -10,3 |
| 2024T01 | 6,2   |
| 2023T04 | 4,8   |
| 2023T03 | 15,3  |
| 2023T02 | 4,9   |
| 2023T01 | 15,9  |
| 2022T04 | 2,9   |
| 2022T03 | -7,0  |
| 2022T02 | -10,1 |
| 2022T01 | 3,5   |
| 2021T04 | 3,6   |

### TASAS DE VARIACIÓN SOBRE MISMO PERIODO AÑO ANTERIOR

|         |       |
|---------|-------|
| 2024T03 | -13,4 |
| 2024T02 | 15,1  |
| 2024T01 | 34,6  |
| 2023T04 | 47,0  |
| 2023T03 | 44,3  |
| 2023T02 | 16,4  |
| 2023T01 | -0,2  |

#### FUENTES:

Instituto de Estadística de La Rioja.

## Indicadores de Actividad

|                   | Exportaciones |              | Importaciones |              | Tasa de cobertura |        |
|-------------------|---------------|--------------|---------------|--------------|-------------------|--------|
|                   | La Rioja      | España       | La Rioja      | España       | La Rioja          | España |
| Septiembre (2024) | 201.265,2     | 31.596.859,3 | 146.366,6     | 34.888.207,9 | 137,5             | 90,6   |
| Agosto (2024)     | 163.599,5     | 26.833.928,5 | 134.035,2     | 31.597.369,9 | 122,1             | 84,9   |
| Julio (2024)      | 218.603,1     | 33.269.564,4 | 156.311,6     | 36.483.341,5 | 139,9             | 91,2   |
| Junio (2024)      | 182.675,8     | 32.968.748,8 | 150.810,8     | 33.681.656,6 | 121,1             | 97,9   |
| Mayo (2024)       | 223.935,4     | 34.716.427,4 | 152.968,1     | 37.065.107,7 | 146,4             | 93,7   |
| Abril (2024)      | 211.695,5     | 33.990.782,6 | 174.772,0     | 38.646.583,3 | 121,1             | 88,0   |
| Marzo (2024)      | 207.894,1     | 31.450.458,4 | 153.944,1     | 33.476.703,6 | 135,0             | 93,9   |
| Febrero (2024)    | 201.303,4     | 31.834.868,1 | 125.418,9     | 34.184.935,0 | 160,5             | 93,1   |
| Enero (2024)      | 183.258,7     | 30.144.188,4 | 117.149,6     | 33.872.952,2 | 156,4             | 89,0   |
| Diciembre (2023)  | 164.576,6     | 28.947.870,4 | 118.231,5     | 32.349.737,2 | 139,2             | 89,5   |
| Noviembre (2023)  | 198.012,9     | 34.878.346,9 | 138.248,7     | 37.304.270,8 | 143,2             | 93,5   |
| Octubre (2023)    | 192.501,3     | 32.276.872,9 | 179.736,6     | 37.412.803,7 | 107,1             | 86,3   |
| Septiembre (2023) | 191.391,6     | 31.014.884,4 | 114.557,8     | 34.853.238,9 | 167,1             | 89,0   |
| Agosto (2023)     | 155.860,2     | 26.173.676,0 | 116.959,8     | 30.608.760,7 | 133,3             | 85,5   |
| Julio (2023)      | 203.571,9     | 30.445.789,9 | 155.654,9     | 35.348.374,6 | 130,8             | 86,1   |
| Junio (2023)      | 212.014,0     | 33.982.454,0 | 157.564,9     | 36.337.693,7 | 134,6             | 93,5   |
| Mayo (2023)       | 197.166,8     | 33.942.406,8 | 161.089,5     | 37.053.846,8 | 122,4             | 91,6   |
| Abril (2023)      | 198.401,8     | 29.342.437,9 | 147.060,6     | 33.717.835,9 | 134,9             | 87,0   |
| Marzo (2023)      | 227.636,9     | 38.932.728,5 | 171.695,6     | 39.090.448,1 | 132,6             | 99,6   |
| Febrero (2023)    | 191.408,4     | 32.830.165,1 | 163.111,1     | 35.294.993,8 | 117,3             | 93,0   |
| Enero (2023)      | 180.780,7     | 30.920.969,2 | 143.685,4     | 34.876.741,6 | 125,8             | 88,7   |
| Diciembre (2022)  | 148.673,9     | 31.661.623,6 | 115.697,7     | 36.256.200,8 | 128,5             | 87,3   |
| Noviembre (2022)  | 180.497,3     | 37.321.277,5 | 141.458,0     | 40.633.435,7 | 127,6             | 91,8   |
| Octubre (2022)    | 178.287,9     | 32.797.137,8 | 138.669,8     | 39.072.559,9 | 128,6             | 83,9   |

### TASAS DE VARIACIÓN SOBRE MISMO PERIODO AÑO ANTERIOR

|                   |       |       |       |       |       |      |
|-------------------|-------|-------|-------|-------|-------|------|
| Septiembre (2024) | 5,2   | 1,9   | 27,8  | 0,1   | -29,6 | 1,6  |
| Agosto (2024)     | 5,0   | 2,5   | 14,6  | 3,2   | -11,2 | -0,6 |
| Julio (2024)      | 7,4   | 9,3   | 0,4   | 3,2   | 9,1   | 5,1  |
| Junio (2024)      | -13,8 | -3,0  | -4,3  | -7,3  | -13,4 | 4,4  |
| Mayo (2024)       | 13,6  | 2,3   | -5,0  | 0,0   | 24,0  | 2,1  |
| Abril (2024)      | 6,7   | 15,8  | 18,8  | 14,6  | -13,8 | 0,9  |
| Marzo (2024)      | -8,7  | -19,2 | -10,3 | -14,4 | 2,5   | -5,6 |
| Febrero (2024)    | 5,2   | -3,0  | -23,1 | -3,1  | 43,2  | 0,1  |
| Enero (2024)      | 1,4   | -2,5  | -18,5 | -2,9  | 30,6  | 0,3  |
| Diciembre (2023)  | 10,7  | -8,6  | 2,2   | -10,8 | 10,7  | 2,2  |
| Noviembre (2023)  | 9,7   | -6,5  | -2,3  | -8,2  | 15,6  | 1,6  |
| Octubre (2023)    | 8,0   | -1,6  | 29,6  | -4,2  | -21,5 | 2,3  |

### TASAS DE VARIACIÓN ACUMULADAS

|      |       |      |       |       |       |      |
|------|-------|------|-------|-------|-------|------|
| 2024 | 2,0   | -0,3 | -1,5  | -1,0  | 4,6   | 0,9  |
| 2023 | 10,2  | -1,0 | 3,1   | -7,6  | 9,4   | 5,9  |
| 2022 | 13,9  | 23,1 | 23,8  | 32,6  | -10,6 | -6,8 |
| 2021 | 8,1   | 19,4 | 10,7  | 25,0  | -3,0  | -4,1 |
| 2020 | -10,2 | -9,4 | -12,8 | -14,1 | 4,3   | 5,2  |
| 2019 | 2,4   | 2,0  | -0,3  | 0,9   | 3,5   | 0,9  |
| 2018 | 0,4   | 3,3  | 6,1   | 5,7   | -7,3  | -2,0 |

#### FUENTES:

Instituto de Estadística de La Rioja con datos de la AEAT. Departamento de Aduanas e Impuestos Especiales

NOTA: Las variaciones de la Tasa de Cobertura están calculadas como diferencia de puntos porcentuales.

UNIDADES: Miles de euros

### Exportaciones

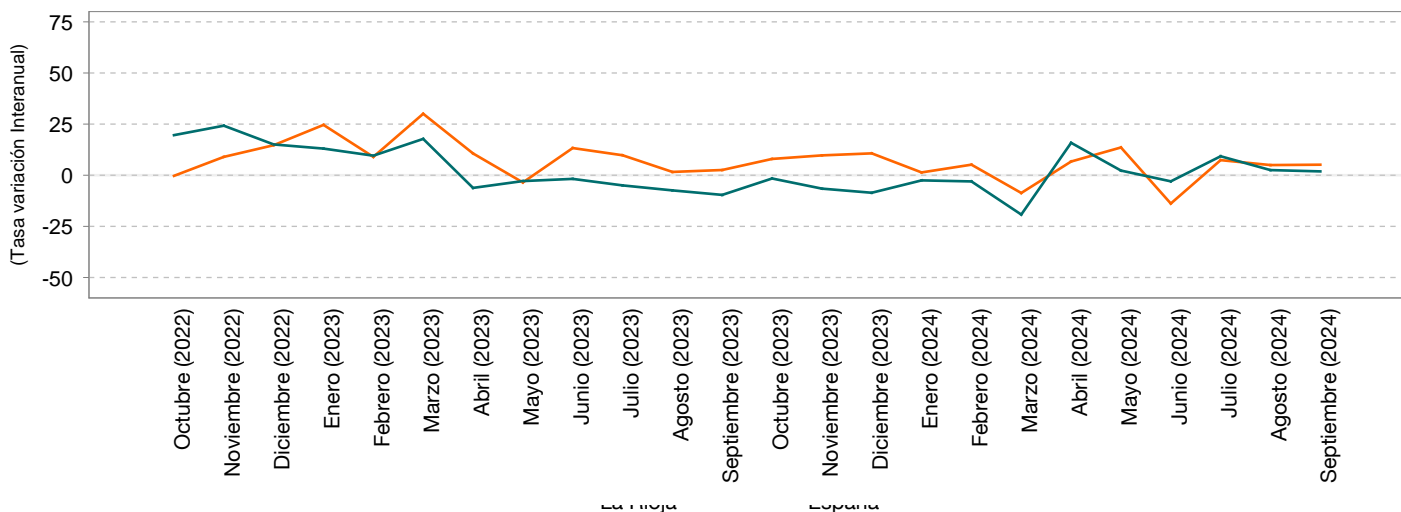

### Importaciones

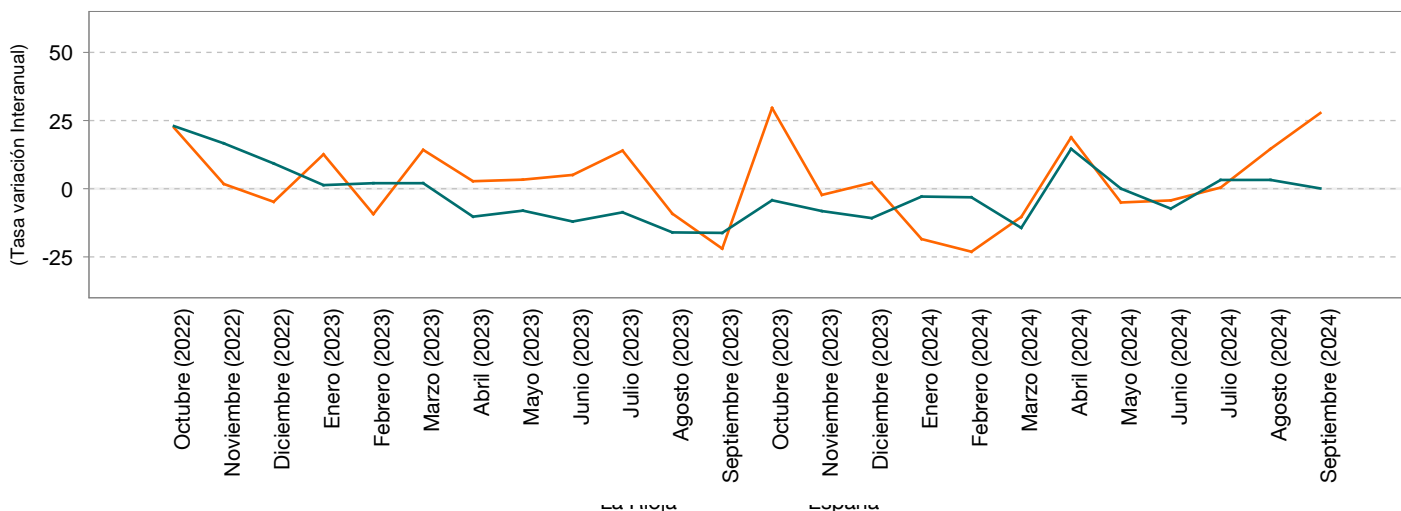

### Tasa de Cobertura

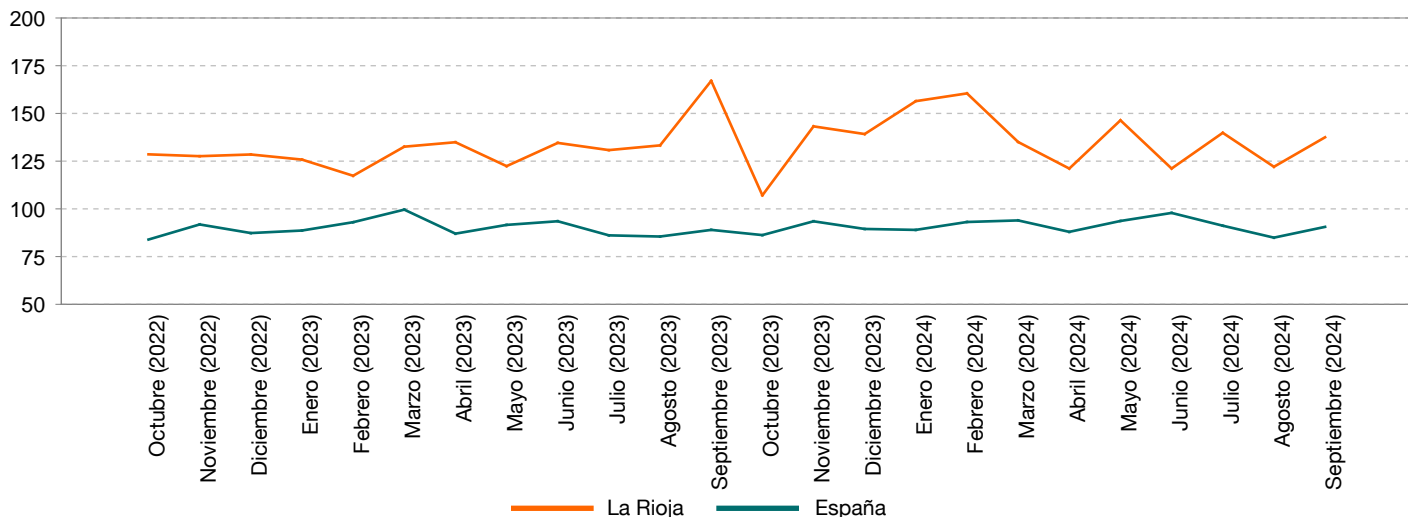

## Indicadores de Actividad

### Matriculación de Turismos

|         | La Rioja | España  |
|---------|----------|---------|
| 2024M10 | 395      | 95.351  |
| 2024M09 | 267      | 82.975  |
| 2024M08 | 290      | 61.316  |
| 2024M07 | 347      | 95.173  |
| 2024M06 | 351      | 113.036 |
| 2024M05 | 298      | 106.268 |
| 2024M04 | 269      | 102.245 |
| 2024M03 | 238      | 103.572 |
| 2024M02 | 257      | 89.789  |
| 2024M01 | 275      | 76.105  |
| 2023M12 | 295      | 88.851  |
| 2023M11 | 287      | 86.877  |
| 2023M10 | 339      | 90.602  |
| 2023M09 | 237      | 70.912  |
| 2023M08 | 278      | 62.729  |
| 2023M07 | 291      | 89.339  |
| 2023M06 | 279      | 109.217 |
| 2023M05 | 291      | 99.989  |
| 2023M04 | 280      | 81.258  |
| 2023M03 | 277      | 108.503 |
| 2023M02 | 322      | 81.397  |
| 2023M01 | 237      | 70.761  |
| 2022M12 | 290      | 81.006  |
| 2022M11 | 280      | 81.626  |

### Matriculación de Turismos



### TASAS DE VARIACIÓN SOBRE MISMO PERIODO AÑO ANTERIOR

|         | La Rioja | España |
|---------|----------|--------|
| 2024M10 | 16,5     | 5,2    |
| 2024M09 | 12,7     | 17,0   |
| 2024M08 | 4,3      | -2,3   |
| 2024M07 | 19,2     | 6,5    |
| 2024M06 | 25,8     | 3,5    |
| 2024M05 | 2,4      | 6,3    |
| 2024M04 | -3,9     | 25,8   |
| 2024M03 | -14,1    | -4,5   |
| 2024M02 | -20,2    | 10,3   |
| 2024M01 | 16,0     | 7,6    |
| 2023M12 | 1,7      | 9,7    |
| 2023M11 | 2,5      | 6,4    |

### TASAS DE VARIACIÓN ACUMULADAS

| Año  | La Rioja | España |
|------|----------|--------|
| 2020 | -40,2    | -57,6  |
| 2019 | -14,3    | -1,5   |
| 2018 | 1,5      | 4,1    |
| 2017 | 8,3      | 9,1    |
| 2016 | 4,9      | 12,7   |
| 2015 | 24,0     | 24,1   |
| 2014 | 26,7     | 18,8   |

#### FUENTES:

Instituto de Estadística de La Rioja con datos del Ministerio del Interior. Dirección General de Tráfico

## Indicadores de Actividad

### Créditos al Sector Privado del sistema bancario

|                          | La Rioja  | España        |
|--------------------------|-----------|---------------|
| Segundo trimestre (2024) | 6.028.845 | 1.139.022.988 |
| Primer trimestre (2024)  | 6.034.601 | 1.121.037.780 |
| Cuarto trimestre (2023)  | 6.118.606 | 1.126.785.207 |
| Tercer trimestre (2023)  | 6.202.053 | 1.131.558.969 |
| Segundo trimestre (2023) | 6.365.866 | 1.153.009.594 |
| Primer trimestre (2023)  | 6.405.236 | 1.152.156.255 |
| Cuarto trimestre (2022)  | 6.603.222 | 1.166.762.768 |
| Tercer trimestre (2022)  | 6.716.244 | 1.172.368.817 |
| Segundo trimestre (2022) | 6.731.429 | 1.182.955.081 |
| Primer trimestre (2022)  | 6.686.763 | 1.164.104.605 |
| Cuarto trimestre (2021)  | 6.996.475 | 1.173.435.097 |
| Tercer trimestre (2021)  | 6.828.077 | 1.165.371.848 |
| Segundo trimestre (2021) | 6.892.255 | 1.184.135.755 |
| Primer trimestre (2021)  | 6.945.530 | 1.169.638.127 |
| Cuarto trimestre (2020)  | 7.003.381 | 1.174.944.616 |
| Tercer trimestre (2020)  | 6.992.903 | 1.167.998.571 |
| Segundo trimestre (2020) | 7.084.233 | 1.187.055.110 |
| Primer trimestre (2020)  | 6.850.807 | 1.138.916.151 |
| Cuarto trimestre (2019)  | 6.829.578 | 1.135.589.637 |
| Tercer trimestre (2019)  | 6.878.799 | 1.139.327.008 |
| Segundo trimestre (2019) | 6.939.664 | 1.158.791.662 |
| Primer trimestre (2019)  | 6.921.966 | 1.144.969.534 |
| Cuarto trimestre (2018)  | 6.908.958 | 1.150.229.854 |
| Tercer trimestre (2018)  | 6.834.480 | 1.157.184.789 |

### TASAS DE VARIACIÓN SOBRE MISMO PERIODO AÑO ANTERIOR

|                          |      |      |
|--------------------------|------|------|
| Segundo trimestre (2024) | -5,3 | -1,2 |
| Primer trimestre (2024)  | -5,8 | -2,7 |
| Cuarto trimestre (2023)  | -7,3 | -3,4 |
| Tercer trimestre (2023)  | -7,7 | -3,5 |
| Segundo trimestre (2023) | -5,4 | -2,5 |
| Primer trimestre (2023)  | -4,2 | -1,0 |
| Cuarto trimestre (2022)  | -5,6 | -0,6 |
| Tercer trimestre (2022)  | -1,6 | 0,6  |
| Segundo trimestre (2022) | -2,3 | -0,1 |
| Primer trimestre (2022)  | -3,7 | -0,5 |
| Cuarto trimestre (2021)  | -0,1 | -0,1 |
| Tercer trimestre (2021)  | -2,4 | -0,2 |

### TASAS DE VARIACIÓN ACUMULADAS

|      |      |      |
|------|------|------|
| 2024 | -5,5 | -2,0 |
| 2023 | -6,2 | -2,6 |
| 2022 | -3,3 | -0,1 |
| 2021 | -1,0 | 0,5  |
| 2020 | 1,3  | 2,0  |
| 2019 | 0,5  | -1,6 |
| 2018 | -4,7 | -3,4 |

#### FUENTES:

Instituto de Estadística de La Rioja con datos del Banco de España

UNIDADES: Miles de euros



## Indicadores Financieros

### Depósitos al Sector Privado del sistema bancario

|                          | La Rioja   | España        |
|--------------------------|------------|---------------|
| Segundo trimestre (2024) | 9.790.358  | 1.455.764.701 |
| Primer trimestre (2024)  | 9.593.111  | 1.411.356.410 |
| Cuarto trimestre (2023)  | 9.685.445  | 1.413.514.183 |
| Tercer trimestre (2023)  | 9.505.546  | 1.376.382.750 |
| Segundo trimestre (2023) | 9.572.742  | 1.382.907.115 |
| Primer trimestre (2023)  | 9.623.666  | 1.372.124.115 |
| Cuarto trimestre (2022)  | 10.070.229 | 1.410.798.913 |
| Tercer trimestre (2022)  | 10.073.371 | 1.409.182.997 |
| Segundo trimestre (2022) | 10.082.338 | 1.418.361.740 |
| Primer trimestre (2022)  | 9.818.157  | 1.396.177.789 |
| Cuarto trimestre (2021)  | 9.713.125  | 1.390.015.011 |
| Tercer trimestre (2021)  | 9.600.216  | 1.353.770.553 |
| Segundo trimestre (2021) | 9.777.081  | 1.367.752.503 |
| Primer trimestre (2021)  | 9.711.822  | 1.323.877.024 |
| Cuarto trimestre (2020)  | 9.787.937  | 1.329.870.113 |
| Tercer trimestre (2020)  | 9.625.516  | 1.295.260.814 |
| Segundo trimestre (2020) | 9.476.735  | 1.295.553.746 |
| Primer trimestre (2020)  | 9.008.682  | 1.228.801.984 |
| Cuarto trimestre (2019)  | 8.951.345  | 1.218.981.164 |
| Tercer trimestre (2019)  | 8.872.390  | 1.200.361.675 |
| Segundo trimestre (2019) | 9.025.642  | 1.212.748.661 |
| Primer trimestre (2019)  | 8.774.996  | 1.187.977.460 |
| Cuarto trimestre (2018)  | 8.725.835  | 1.165.029.690 |
| Tercer trimestre (2018)  | 8.528.414  | 1.155.184.921 |

### TASAS DE VARIACIÓN SOBRE MISMO PERIODO AÑO ANTERIOR

|                          |      |      |
|--------------------------|------|------|
| Segundo trimestre (2024) | 2,3  | 5,3  |
| Primer trimestre (2024)  | -0,3 | 2,9  |
| Cuarto trimestre (2023)  | -3,8 | 0,2  |
| Tercer trimestre (2023)  | -5,6 | -2,3 |
| Segundo trimestre (2023) | -5,1 | -2,5 |
| Primer trimestre (2023)  | -2,0 | -1,7 |
| Cuarto trimestre (2022)  | 3,7  | 1,5  |
| Tercer trimestre (2022)  | 4,9  | 4,1  |
| Segundo trimestre (2022) | 3,1  | 3,7  |
| Primer trimestre (2022)  | 1,1  | 5,5  |
| Cuarto trimestre (2021)  | -0,8 | 4,5  |
| Tercer trimestre (2021)  | -0,3 | 4,5  |

### TASAS DE VARIACIÓN ACUMULADAS

|      |      |      |
|------|------|------|
| 2024 | 1,0  | 4,1  |
| 2023 | -4,1 | -1,6 |
| 2022 | 3,2  | 3,7  |
| 2021 | 2,4  | 5,6  |
| 2020 | 6,4  | 6,8  |
| 2019 | 4,2  | 4,2  |
| 2018 | 1,6  | -0,0 |

#### FUENTES:

Instituto de Estadística de La Rioja con datos del Banco de España

UNIDADES: Miles de euros

### Créditos al Sector Privado del sistema bancario

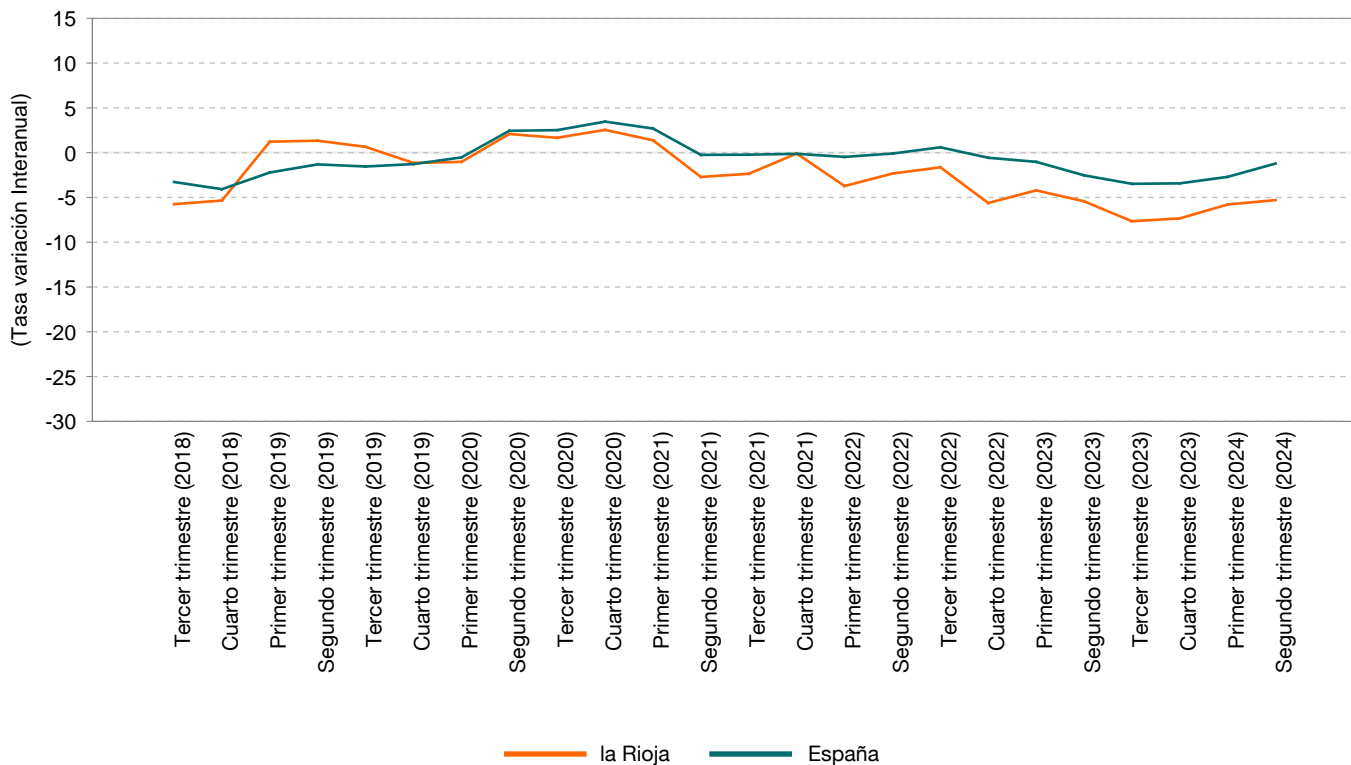

### Depósitos al Sector Privado del sistema bancario

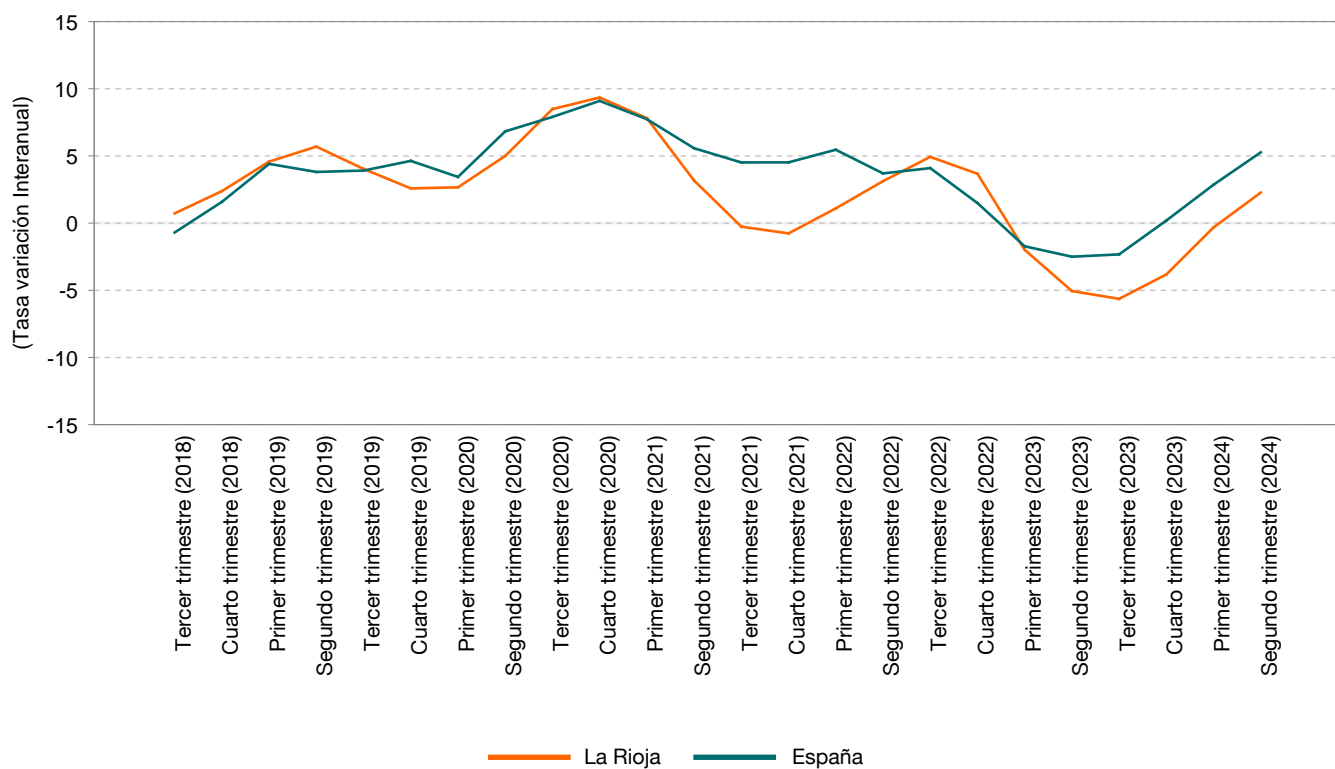

## Indicadores de Precios

|                   | Índice de Precios de consumo General. IPC |        | Inflación Subyacente |        | Índice de Precios de Alimentación y bebidas no alcohólicas |        | Índice de Precios de Vivienda |        |
|-------------------|---|--------|----------------------|--------|--|--------|-------------------------------|--------|
|                   | La Rioja                                  | España | La Rioja             | España | La Rioja   | España | La Rioja                      | España |
| Octubre (2024)    | 115,9                                     | 115,7  | 115,7                | 115,5  | 129,5  | 130,1  | 107,3                         | 106,6  |
| Septiembre (2024) | 115,2                                     | 115,0  | 115,3                | 114,9  | 127,2  | 128,3  | 106,6                         | 106,0  |
| Agosto (2024)     | 116,3                                     | 115,7  | 116,3                | 115,4  | 127,9  | 128,6  | 107,6                         | 106,8  |
| Julio (2024)      | 116,2                                     | 115,7  | 116,0                | 115,1  | 128,0  | 129,1  | 106,9                         | 106,1  |
| Junio (2024)      | 116,6                                     | 116,2  | 116,0                | 115,4  | 128,4  | 129,5  | 109,4                         | 108,0  |
| Mayo (2024)       | 116,2                                     | 115,8  | 115,6                | 114,9  | 128,5  | 129,4  | 108,7                         | 107,2  |
| Abril (2024)      | 116,0                                     | 115,5  | 115,2                | 114,5  | 128,8  | 129,3  | 107,8                         | 106,3  |
| Marzo (2024)      | 115,1                                     | 114,7  | 114,5                | 113,9  | 127,9  | 128,4  | 106,9                         | 105,7  |
| Febrero (2024)    | 114,2                                     | 113,8  | 113,8                | 113,2  | 127,7  | 128,4  | 104,6                         | 103,4  |
| Enero (2024)      | 114,0                                     | 113,4  | 113,3                | 112,6  | 128,4  | 128,4  | 106,3                         | 104,7  |
| Diciembre (2023)  | 113,9                                     | 113,3  | 114,0                | 113,0  | 126,6  | 127,7  | 102,1                         | 101,4  |
| Noviembre (2023)  | 113,8                                     | 113,3  | 113,8                | 112,8  | 126,7  | 127,8  | 101,6                         | 100,8  |
| Octubre (2023)    | 114,0                                     | 113,7  | 113,5                | 112,7  | 126,5  | 127,6  | 103,6                         | 102,3  |
| Septiembre (2023) | 113,6                                     | 113,3  | 113,0                | 112,2  | 124,9  | 126,0  | 104,0                         | 103,0  |
| Agosto (2023)     | 113,7                                     | 113,1  | 113,4                | 112,4  | 124,1  | 125,4  | 103,6                         | 102,6  |
| Julio (2023)      | 113,1                                     | 112,5  | 113,0                | 112,0  | 123,9  | 125,2  | 104,0                         | 102,8  |
| Junio (2023)      | 112,7                                     | 112,4  | 112,8                | 112,1  | 123,0  | 124,2  | 103,7                         | 102,7  |
| Mayo (2023)       | 112,2                                     | 111,7  | 112,3                | 111,5  | 122,5  | 123,9  | 102,7                         | 101,9  |
| Abril (2023)      | 112,4                                     | 111,8  | 112,2                | 111,3  | 122,3  | 123,5  | 103,2                         | 102,2  |
| Marzo (2023)      | 111,7                                     | 111,1  | 111,0                | 110,2  | 121,9  | 123,1  | 106,2                         | 104,1  |
| Febrero (2023)    | 111,4                                     | 110,7  | 110,3                | 109,4  | 120,2  | 121,8  | 108,7                         | 106,3  |
| Enero (2023)      | 110,1                                     | 109,7  | 109,3                | 108,7  | 118,1  | 119,5  | 104,8                         | 103,2  |
| Diciembre (2022)  | 110,5                                     | 109,9  | 109,6                | 108,9  | 117,5  | 119,0  | 110,3                         | 107,7  |
| Noviembre (2022)  | 110,3                                     | 109,7  | 108,5                | 107,9  | 116,0  | 117,2  | 109,0                         | 106,9  |

### TASAS DE VARIACIÓN SOBRE MISMO PERIODO AÑO ANTERIOR

|                   |     |     |     |     |     |     |      |      |
|-------------------|-----|-----|-----|-----|-----|-----|------|------|
| Octubre (2024)    | 1,6 | 1,8 | 1,9 | 2,5 | 2,4 | 1,9 | 3,5  | 4,2  |
| Septiembre (2024) | 1,3 | 1,5 | 2,0 | 2,4 | 1,8 | 1,8 | 2,5  | 2,9  |
| Agosto (2024)     | 2,4 | 2,3 | 2,5 | 2,7 | 3,1 | 2,5 | 3,9  | 4,0  |
| Julio (2024)      | 2,7 | 2,8 | 2,6 | 2,8 | 3,3 | 3,1 | 2,8  | 3,2  |
| Junio (2024)      | 3,5 | 3,4 | 2,9 | 3,0 | 4,4 | 4,2 | 5,5  | 5,1  |
| Mayo (2024)       | 3,6 | 3,6 | 2,9 | 3,0 | 4,8 | 4,4 | 5,8  | 5,2  |
| Abril (2024)      | 3,2 | 3,3 | 2,6 | 2,9 | 5,3 | 4,7 | 4,4  | 4,0  |
| Marzo (2024)      | 3,0 | 3,2 | 3,1 | 3,3 | 4,9 | 4,3 | 0,7  | 1,5  |
| Febrero (2024)    | 2,5 | 2,8 | 3,2 | 3,5 | 6,2 | 5,3 | -3,8 | -2,7 |
| Enero (2024)      | 3,5 | 3,4 | 3,7 | 3,6 | 8,7 | 7,4 | 1,5  | 1,5  |
| Diciembre (2023)  | 3,1 | 3,1 | 4,0 | 3,8 | 7,7 | 7,3 | -7,5 | -5,9 |
| Noviembre (2023)  | 3,2 | 3,2 | 4,8 | 4,5 | 9,3 | 9,0 | -6,8 | -5,7 |

### TASAS DE VARIACIÓN ACUMULADAS

|      |      |      |     |     |      |      |      |      |
|------|------|------|-----|-----|------|------|------|------|
| 2024 | 1,7  | 2,1  | 1,5 | 2,1 | 2,3  | 1,8  | 5,1  | 5,2  |
| 2023 | 3,1  | 3,1  | 4,0 | 3,8 | 7,7  | 7,3  | -7,5 | -5,9 |
| 2022 | 5,8  | 5,7  | 7,4 | 7,0 | 14,0 | 15,7 | -3,8 | -4,5 |
| 2021 | 7,0  | 6,5  | 2,0 | 2,1 | 4,9  | 5,0  | 27,1 | 23,3 |
| 2020 | -0,8 | -0,5 | 0,1 | 0,1 | -0,5 | 1,1  | -1,0 | -0,1 |
| 2019 | 1,0  | 0,8  | 1,1 | 1,0 | 3,0  | 1,7  | -6,1 | -5,0 |
| 2018 | 1,2  | 1,2  | 0,9 | 0,9 | 0,9  | 1,3  | 2,6  | 2,5  |

#### FUENTES:

Instituto de Estadística de La Rioja con datos del INE. Índice de Precios de Consumo.

### Índice General (IPC)

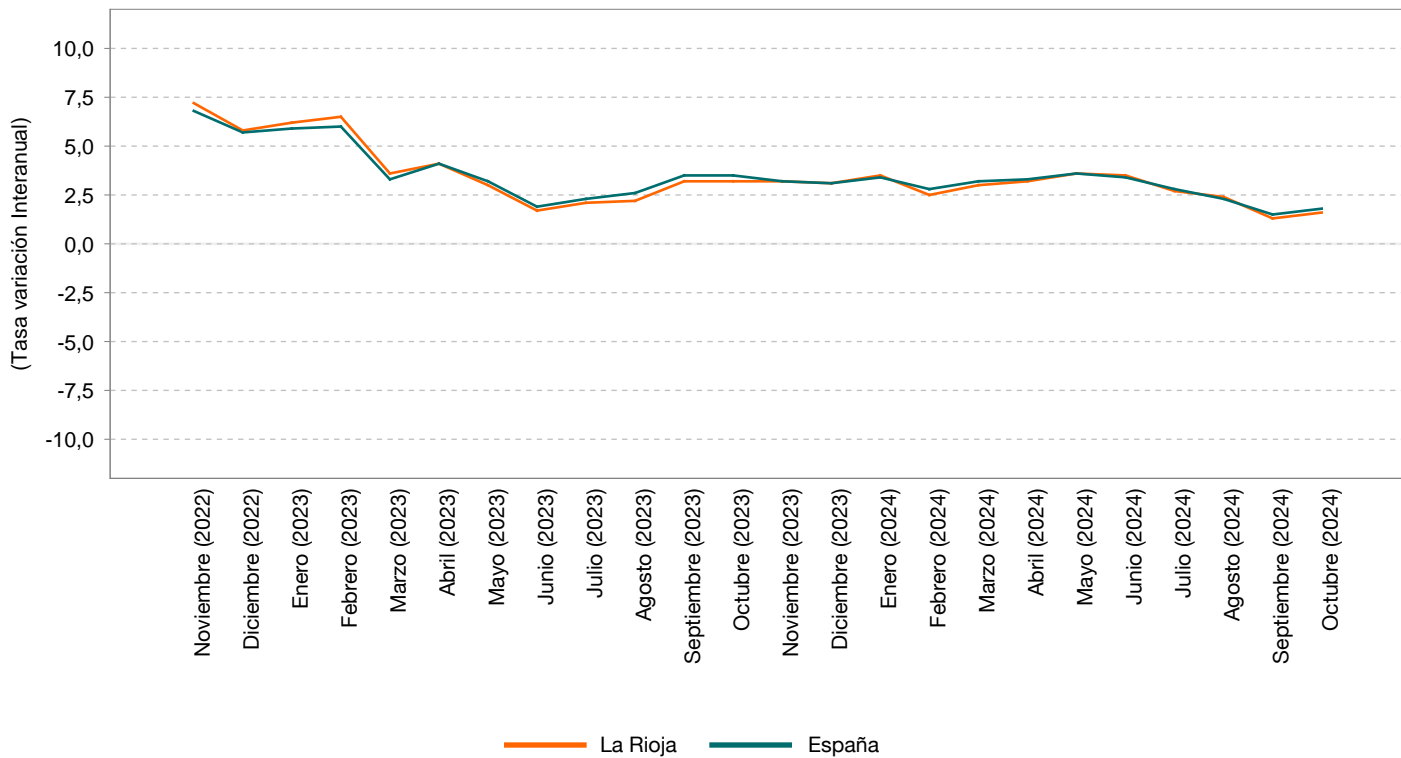

### Inflación Subvacente

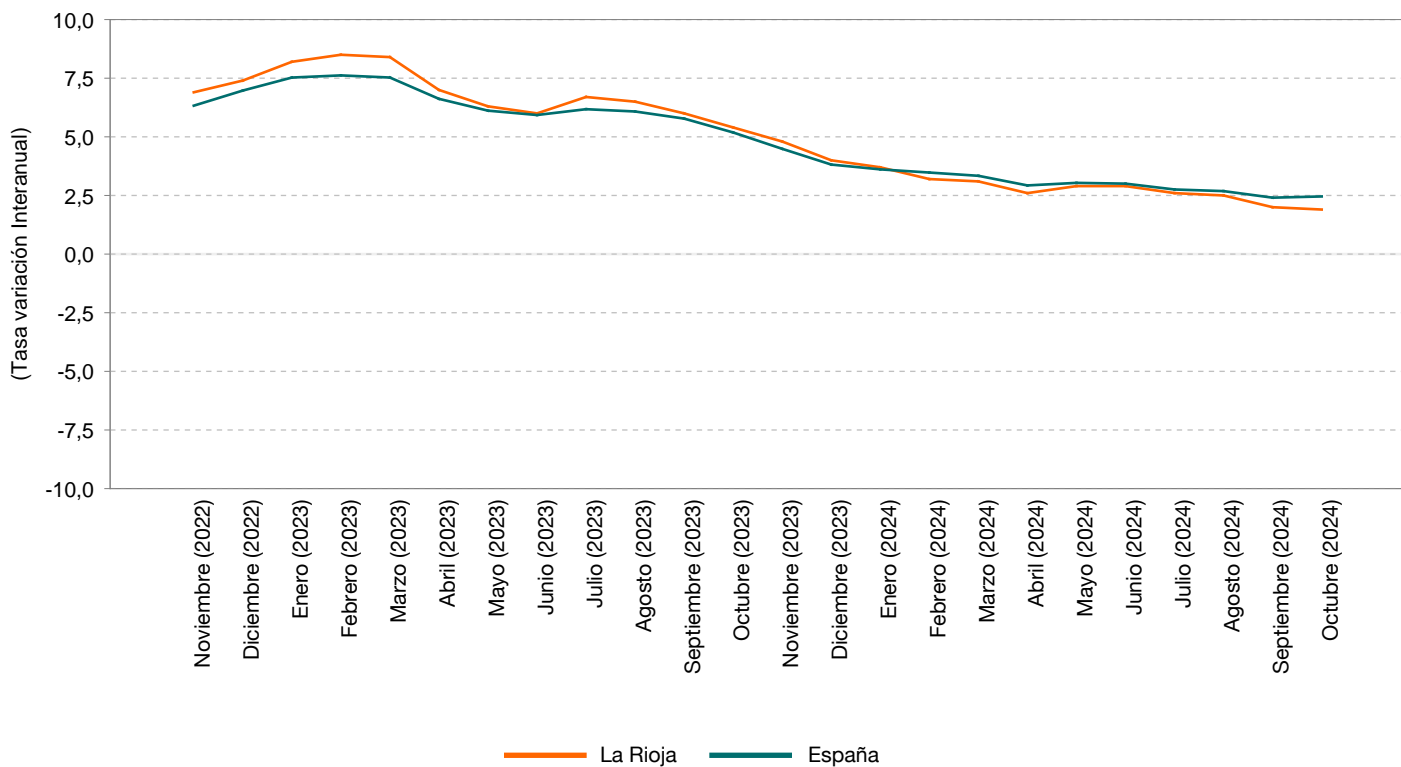

## Indicadores de Mercado Laboral. EPA

|  | Población Activa |          | Población Ocupada |          | Población Parada |         |
|--|------------------|----------|-------------------|----------|------------------|---------|
|  | La Rioja         | España   | La Rioja          | España   | La Rioja         | España  |
| 2024 (T. 3)  | 161,0            | 24.577,1 | 144,5             | 21.823,0 | 16,4             | 2.754,1 |
| 2024 (T. 2)  | 161,0            | 24.440,0 | 146,3             | 21.684,7 | 14,7             | 2.755,3 |
| 2024 (T. 1)  | 160,9            | 24.227,9 | 143,1             | 21.250,0 | 17,8             | 2.977,9 |
| 2023 (T. 4)  | 159,9            | 24.250,6 | 144,4             | 21.389,7 | 15,5             | 2.860,8 |
| 2023 (T. 3)  | 163,9            | 24.341,0 | 147,9             | 21.446,5 | 16,0             | 2.894,5 |
| 2023 (T. 2)  | 161,3            | 24.066,7 | 148,8             | 21.258,4 | 12,5             | 2.808,2 |
| 2023 (T. 1)  | 162,0            | 23.820,5 | 145,4             | 20.634,2 | 16,6             | 3.186,3 |
| 2022 (T. 4)  | 161,8            | 23.722,3 | 148,0             | 20.640,7 | 13,8             | 3.081,6 |
| 2022 (T. 3)  | 160,3            | 23.771,2 | 147,6             | 20.745,4 | 12,7             | 3.025,8 |
| 2022 (T. 2)  | 161,6            | 23.601,9 | 144,8             | 20.607,2 | 16,8             | 2.994,7 |
| 2022 (T. 1)  | 161,0            | 23.411,3 | 142,7             | 20.196,7 | 18,2             | 3.214,7 |
| 2021 (T. 4)  | 160,5            | 23.423,5 | 143,6             | 20.274,8 | 16,9             | 3.148,7 |
| 2021 (T. 3)  | 162,7            | 23.570,6 | 142,6             | 20.103,3 | 20,1             | 3.467,4 |
| 2021 (T. 2)  | 163,6            | 23.302,5 | 144,8             | 19.716,1 | 18,8             | 3.586,4 |
| 2021 (T. 1)  | 158,0            | 22.943,0 | 139,0             | 19.239,6 | 19,0             | 3.703,3 |
| 2020 (T. 4)  | 157,3            | 23.064,1 | 141,0             | 19.344,3 | 16,3             | 3.719,8 |
| 2020 (T. 3)  | 154,3            | 22.899,8 | 136,5             | 19.176,9 | 17,8             | 3.722,9 |
| 2020 (T. 2)  | 150,3            | 21.975,2 | 135,1             | 18.607,2 | 15,2             | 3.368,0 |
| 2020 (T. 1)  | 156,3            | 22.994,2 | 138,8             | 19.681,3 | 17,5             | 3.313,0 |
| 2019 (T. 4)  | 156,1            | 23.158,8 | 140,6             | 19.966,9 | 15,4             | 3.191,9 |
| 2019 (T. 3)  | 155,2            | 23.088,7 | 141,3             | 19.874,3 | 14,0             | 3.214,4 |
| 2019 (T. 2)  | 157,8            | 23.035,5 | 142,3             | 19.804,9 | 15,6             | 3.230,6 |
| 2019 (T. 1)  | 155,6            | 22.825,4 | 138,3             | 19.471,1 | 17,3             | 3.354,2 |
| 2018 (T. 4)  | 154,8            | 22.868,8 | 138,8             | 19.564,6 | 15,9             | 3.304,3 |
| <b>TASAS DE VARIACIÓN SOBRE MISMO PERIODO AÑO ANTERIOR</b> |                  |          |                   |          |                  |         |
| 2024 (T. 3)  | -1,8             | 1,0      | -2,3              | 1,8      | 2,5              | -4,9    |
| 2024 (T. 2)  | -0,2             | 1,6      | -1,7              | 2,0      | 17,6             | -1,9    |
| 2024 (T. 1)  | -0,7             | 1,7      | -1,6              | 3,0      | 7,2              | -6,5    |
| 2023 (T. 4)  | -1,2             | 2,2      | -2,4              | 3,6      | 12,3             | -7,2    |
| 2023 (T. 3)  | 2,2              | 2,4      | 0,2               | 3,4      | 26,0             | -4,3    |
| 2023 (T. 2)  | -0,2             | 2,0      | 2,8               | 3,2      | -25,6            | -6,2    |
| 2023 (T. 1)  | 0,6              | 1,7      | 1,9               | 2,2      | -8,8             | -0,9    |
| 2022 (T. 4)  | 0,8              | 1,3      | 3,1               | 1,8      | -18,3            | -2,1    |
| 2022 (T. 3)  | -1,5             | 0,9      | 3,5               | 3,2      | -36,8            | -12,7   |
| 2022 (T. 2)  | -1,2             | 1,3      | 0,0               | 4,5      | -10,6            | -16,5   |
| 2022 (T. 1)  | 1,9              | 2,0      | 2,7               | 5,0      | -4,2             | -13,2   |
| 2021 (T. 4)  | 2,0              | 1,6      | 1,8               | 4,8      | 3,7              | -15,4   |
| <b>TASAS DE VARIACIÓN ACUMULADAS</b>                       |                  |          |                   |          |                  |         |
| 2024 (T. 3)  | -0,4             | 1,6      | -1,6              | 2,5      | 11,7             | -4,4    |
| 2023 (T. 4)  | 0,4              | 2,1      | 0,6               | 3,1      | -1,5             | -4,6    |
| 2022 (T. 4)  | -0,0             | 1,4      | 2,3               | 3,6      | -17,8            | -11,4   |
| 2021 (T. 4)  | 4,3              | 2,5      | 3,4               | 3,3      | 12,0             | -1,5    |
| 2020 (T. 4)  | -1,0             | -1,3     | -2,0              | -2,9     | 7,2              | 8,7     |
| 2019 (T. 4)  | 1,4              | 1,0      | 1,9               | 2,3      | -2,7             | -6,6    |
| 2018 (T. 4)  | 0,8              | 0,3      | 2,7               | 2,7      | -12,6            | -11,2   |

**FUENTES:**

Instituto de Estadística de La Rioja con datos del INE. Encuesta de Población Activa

UNIDADES: Miles de personas

## Indicadores de Mercado Laboral. EPA

|  | Tasa de Actividad |        | Tasa de Paro |        |
|--|-------------------|--------|--------------|--------|
|  | La Rioja          | España | La Rioja     | España |
| 2024 (T. 3)  | 58,1              | 59,0   | 10,2         | 11,2   |
| 2024 (T. 2)  | 58,2              | 58,9   | 9,1          | 11,3   |
| 2024 (T. 1)  | 58,2              | 58,6   | 11,0         | 12,3   |
| 2023 (T. 4)  | 58,1              | 58,8   | 9,7          | 11,8   |
| 2023 (T. 3)  | 59,7              | 59,3   | 9,8          | 11,9   |
| 2023 (T. 2)  | 58,9              | 58,9   | 7,8          | 11,7   |
| 2023 (T. 1)  | 59,2              | 58,4   | 10,3         | 13,4   |
| 2022 (T. 4)  | 59,4              | 58,4   | 8,5          | 13,0   |
| 2022 (T. 3)  | 59,0              | 58,8   | 7,9          | 12,7   |
| 2022 (T. 2)  | 59,9              | 58,6   | 10,4         | 12,7   |
| 2022 (T. 1)  | 59,8              | 58,4   | 11,3         | 13,7   |
| 2021 (T. 4)  | 59,6              | 58,5   | 10,5         | 13,4   |
| 2021 (T. 3)  | 60,5              | 59,0   | 12,4         | 14,7   |
| 2021 (T. 2)  | 60,7              | 58,4   | 11,5         | 15,4   |
| 2021 (T. 1)  | 58,7              | 57,6   | 12,0         | 16,1   |
| 2020 (T. 4)  | 59,4              | 58,2   | 10,4         | 16,1   |
| 2020 (T. 3)  | 58,3              | 57,8   | 11,5         | 16,3   |
| 2020 (T. 2)  | 56,8              | 55,5   | 10,1         | 15,3   |
| 2020 (T. 1)  | 59,1              | 58,2   | 11,2         | 14,4   |
| 2019 (T. 4)  | 59,2              | 58,7   | 9,9          | 13,8   |
| 2019 (T. 3)  | 59,1              | 58,7   | 9,0          | 13,9   |
| 2019 (T. 2)  | 60,2              | 58,7   | 9,9          | 14,0   |
| 2019 (T. 1)  | 59,5              | 58,4   | 11,1         | 14,7   |
| 2018 (T. 4)  | 59,3              | 58,6   | 10,3         | 14,4   |
| <b>TASAS DE VARIACIÓN SOBRE MISMO PERIODO AÑO ANTERIOR</b> |                   |        |              |        |
| 2024 (T. 3)  | -1,6              | -0,2   | 0,4          | -0,7   |
| 2024 (T. 2)  | -0,6              | 0,0    | 1,4          | -0,4   |
| 2024 (T. 1)  | -1,0              | 0,2    | 0,8          | -1,1   |
| 2023 (T. 4)  | -1,3              | 0,4    | 1,2          | -1,2   |
| 2023 (T. 3)  | 0,7               | 0,5    | 1,8          | -0,8   |
| 2023 (T. 2)  | -1,0              | 0,2    | -2,7         | -1,0   |
| 2023 (T. 1)  | -0,6              | 0,1    | -1,1         | -0,3   |
| 2022 (T. 4)  | -0,2              | -0,1   | -2,0         | -0,4   |
| 2022 (T. 3)  | -1,5              | -0,2   | -4,5         | -2,0   |
| 2022 (T. 2)  | -0,8              | 0,2    | -1,1         | -2,7   |
| 2022 (T. 1)  | 1,2               | 0,8    | -0,7         | -2,4   |
| 2021 (T. 4)  | 0,2               | 0,3    | 0,2          | -2,7   |
| <b>TASAS DE VARIACIÓN ACUMULADAS</b>                       |                   |        |              |        |
| 2024 (T. 3)  | -0,8              | 0,1    | 1,1          | -0,7   |
| 2023 (T. 4)  | -0,6              | 0,3    | -0,2         | -0,8   |
| 2022 (T. 4)  | -0,3              | 0,2    | -2,1         | -1,9   |
| 2021 (T. 4)  | 1,5               | 0,9    | 0,8          | -0,6   |
| 2020 (T. 4)  | -1,1              | -1,2   | 0,8          | 1,4    |
| 2019 (T. 4)  | 0,4               | -0,0   | -0,4         | -1,1   |
| 2018 (T. 4)  | 0,2               | -0,2   | -1,6         | -2,0   |

**FUENTES:**

Instituto de Estadística de La Rioja con datos del INE. Encuesta de Población Activa

**NOTA:** Las variaciones de la Tasa de Actividad y la Tasa de Paro están calculadas como diferencia de puntos porcentuales.

### Tasa de Actividad

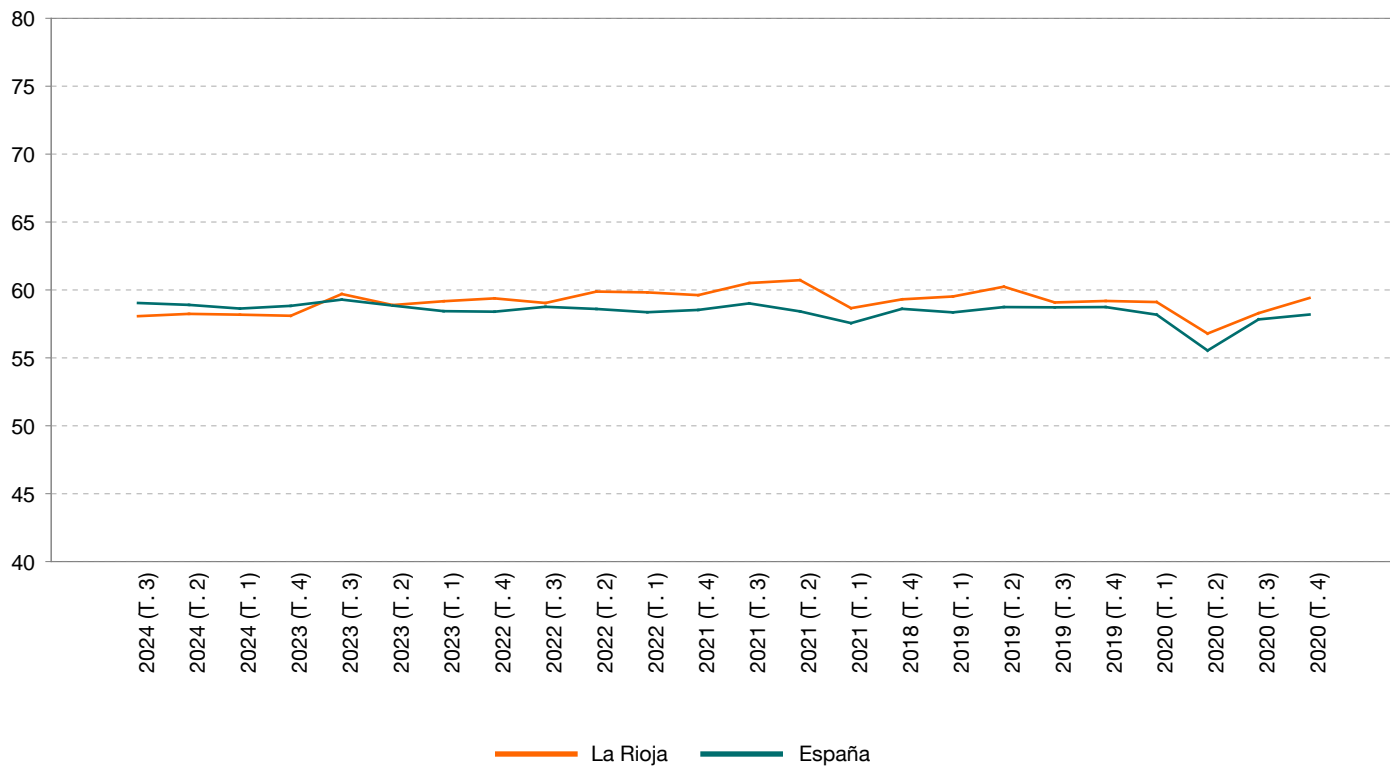

### Tasa de Paro

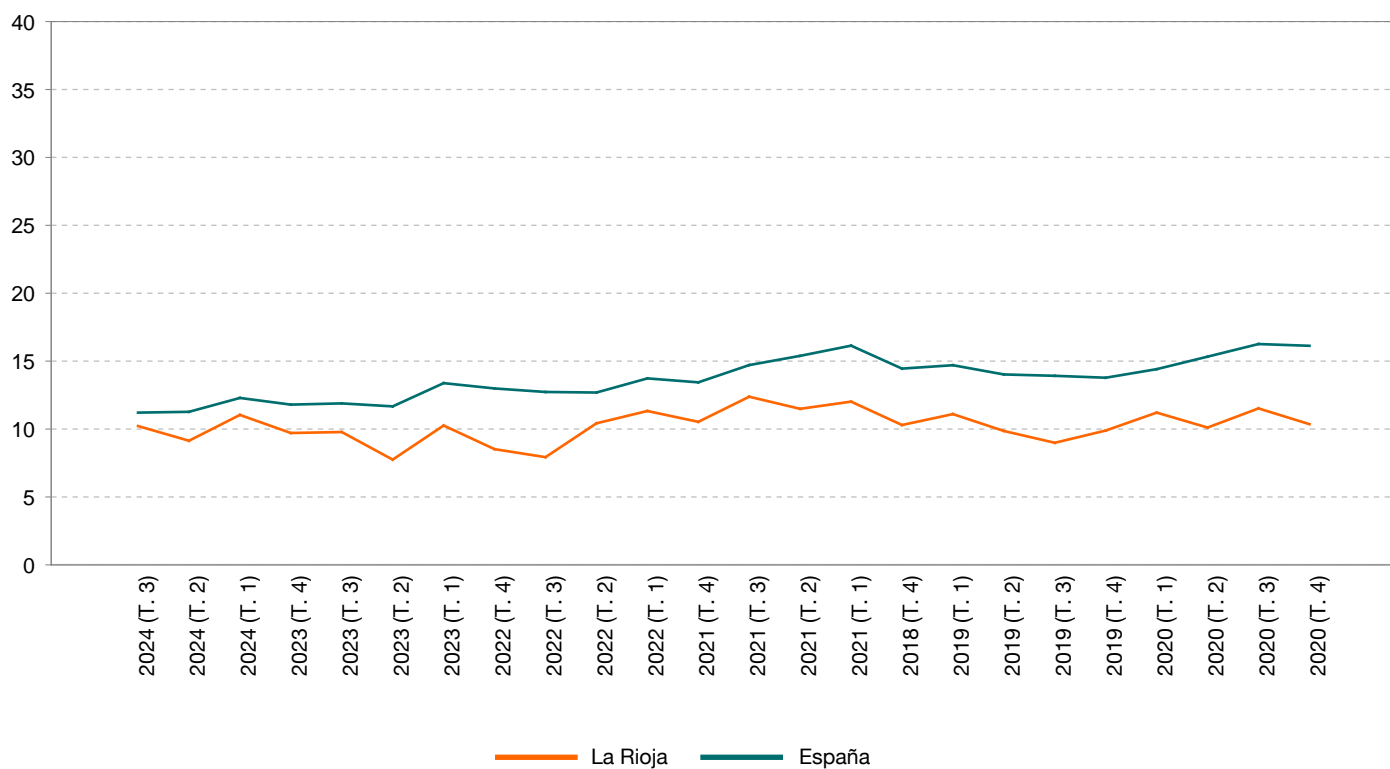

## Indicadores de Mercado Laboral

|                   | Paro Registrado |           | Contratos |           | Afilaciones medias Total |            | Afilaciones medias Régimen General |            |
|-------------------|-----------------|-----------|-----------|-----------|--------------------------|------------|------------------------------------|------------|
|                   | La Rioja        | España    | La Rioja  | España    | La Rioja                 | España     | La Rioja                           | España     |
| Octubre (2024)    | 12.518          | 2.602.054 | 13.818    | 1.527.007 | 140.264                  | 21.332.513 | 115.642                            | 17.885.028 |
| Septiembre (2024) | 12.336          | 2.575.285 | 16.481    | 1.413.683 | 139.193                  | 21.198.206 | 114.594                            | 17.756.216 |
| Agosto (2024)     | 12.847          | 2.572.121 | 9.305     | 1.040.159 | 137.594                  | 21.189.402 | 112.978                            | 17.750.906 |
| Julio (2024)      | 12.977          | 2.550.237 | 10.660    | 1.521.516 | 138.378                  | 21.383.106 | 113.755                            | 17.933.773 |
| Junio (2024)      | 12.686          | 2.561.067 | 9.585     | 1.379.963 | 139.226                  | 21.392.889 | 114.625                            | 17.940.339 |
| Mayo (2024)       | 12.972          | 2.607.850 | 11.177    | 1.339.653 | 139.945                  | 21.321.794 | 115.389                            | 17.880.205 |
| Abril (2024)      | 13.354          | 2.666.500 | 7.672     | 1.267.440 | 137.344                  | 21.101.505 | 112.843                            | 17.673.517 |
| Marzo (2024)      | 13.708          | 2.727.003 | 6.851     | 1.123.488 | 136.606                  | 20.901.967 | 112.149                            | 17.487.631 |
| Febrero (2024)    | 13.796          | 2.760.408 | 6.510     | 1.137.407 | 135.979                  | 20.708.382 | 111.600                            | 17.311.653 |
| Enero (2024)      | 13.686          | 2.767.860 | 7.064     | 1.185.600 | 135.295                  | 20.604.761 | 110.942                            | 17.218.797 |
| Diciembre (2023)  | 13.315          | 2.707.456 | 6.272     | 1.116.153 | 136.555                  | 20.836.010 | 112.064                            | 17.431.739 |
| Noviembre (2023)  | 13.155          | 2.734.831 | 7.806     | 1.356.293 | 136.641                  | 20.806.074 | 112.079                            | 17.400.505 |
| Octubre (2023)    | 13.099          | 2.759.404 | 12.742    | 1.396.514 | 137.311                  | 20.817.657 | 112.713                            | 17.409.596 |
| Septiembre (2023) | 12.679          | 2.722.468 | 17.164    | 1.392.205 | 136.811                  | 20.724.796 | 112.240                            | 17.319.728 |
| Agosto (2023)     | 13.329          | 2.702.700 | 10.457    | 1.088.831 | 134.869                  | 20.706.500 | 110.300                            | 17.304.610 |
| Julio (2023)      | 13.378          | 2.677.874 | 9.648     | 1.431.383 | 135.086                  | 20.891.885 | 110.467                            | 17.478.591 |
| Junio (2023)      | 13.362          | 2.688.842 | 9.986     | 1.492.803 | 135.963                  | 20.869.940 | 111.278                            | 17.451.600 |
| Mayo (2023)       | 13.655          | 2.739.110 | 12.649    | 1.412.061 | 137.567                  | 20.815.399 | 112.894                            | 17.405.278 |
| Abril (2023)      | 14.146          | 2.788.370 | 7.210     | 1.157.316 | 134.654                  | 20.614.989 | 110.012                            | 17.215.525 |
| Marzo (2023)      | 14.674          | 2.862.260 | 8.298     | 1.315.095 | 134.083                  | 20.376.552 | 109.495                            | 16.991.837 |
| Febrero (2023)    | 14.901          | 2.911.015 | 6.559     | 1.084.802 | 133.469                  | 20.170.142 | 108.897                            | 16.798.761 |
| Enero (2023)      | 14.785          | 2.908.397 | 7.290     | 1.200.749 | 132.660                  | 20.081.224 | 108.086                            | 16.713.844 |
| Diciembre (2022)  | 14.348          | 2.837.653 | 6.829     | 1.189.917 | 133.865                  | 20.296.271 | 109.046                            | 16.906.359 |
| Noviembre (2022)  | 14.251          | 2.881.380 | 7.913     | 1.424.283 | 134.100                  | 20.283.631 | 109.199                            | 16.890.903 |

### TASAS DE VARIACIÓN SOBRE MISMO PERIODO AÑO ANTERIOR

|                   |      |      |       |       |     |     |     |     |
|-------------------|------|------|-------|-------|-----|-----|-----|-----|
| Octubre (2024)    | -4,4 | -5,7 | 8,4   | 9,3   | 2,2 | 2,5 | 2,6 | 2,7 |
| Septiembre (2024) | -2,7 | -5,4 | -4,0  | 1,5   | 1,7 | 2,3 | 2,1 | 2,5 |
| Agosto (2024)     | -3,6 | -4,8 | -11,0 | -4,5  | 2,0 | 2,3 | 2,4 | 2,6 |
| Julio (2024)      | -3,0 | -4,8 | 10,5  | 6,3   | 2,4 | 2,4 | 3,0 | 2,6 |
| Junio (2024)      | -5,1 | -4,8 | -4,0  | -7,6  | 2,4 | 2,5 | 3,0 | 2,8 |
| Mayo (2024)       | -5,0 | -4,8 | -11,6 | -5,1  | 1,7 | 2,4 | 2,2 | 2,7 |
| Abril (2024)      | -5,6 | -4,4 | 6,4   | 9,5   | 2,0 | 2,4 | 2,6 | 2,7 |
| Marzo (2024)      | -6,6 | -4,7 | -17,4 | -14,6 | 1,9 | 2,6 | 2,4 | 2,9 |
| Febrero (2024)    | -7,4 | -5,2 | -0,7  | 4,8   | 1,9 | 2,7 | 2,5 | 3,1 |
| Enero (2024)      | -7,4 | -4,8 | -3,1  | -1,3  | 2,0 | 2,6 | 2,6 | 3,0 |
| Diciembre (2023)  | -7,2 | -4,6 | -8,2  | -6,2  | 2,0 | 2,7 | 2,8 | 3,1 |
| Noviembre (2023)  | -7,7 | -5,1 | -1,4  | -4,8  | 1,9 | 2,6 | 2,6 | 3,0 |

### TASAS DE VARIACIÓN ACUMULADAS

|      |       |       |       |       |      |      |      |      |
|------|-------|-------|-------|-------|------|------|------|------|
| 2024 | -5,2  | -4,9  | -2,8  | -0,3  | 2,0  | 2,5  | 2,5  | 2,8  |
| 2023 | -6,1  | -6,6  | -15,1 | -15,7 | 1,4  | 2,7  | 2,1  | 3,2  |
| 2022 | -17,2 | -16,9 | -8,7  | -5,5  | 2,6  | 3,9  | 3,4  | 4,5  |
| 2021 | -3,3  | -3,9  | 16,2  | 21,6  | 1,8  | 2,5  | 2,3  | 2,7  |
| 2020 | 16,9  | 17,8  | -27,0 | -29,2 | -1,4 | -2,1 | -1,2 | -2,4 |
| 2019 | -4,1  | -4,0  | 1,1   | 1,0   | 1,9  | 2,6  | 2,6  | 3,0  |
| 2018 | -7,6  | -6,5  | 8,1   | 3,7   | 2,6  | 3,1  | 3,3  | 3,5  |

#### FUENTES:

Instituto de Estadística de La Rioja con datos del Ministerio de Empleo y Seguridad Social



### Paro Registrado

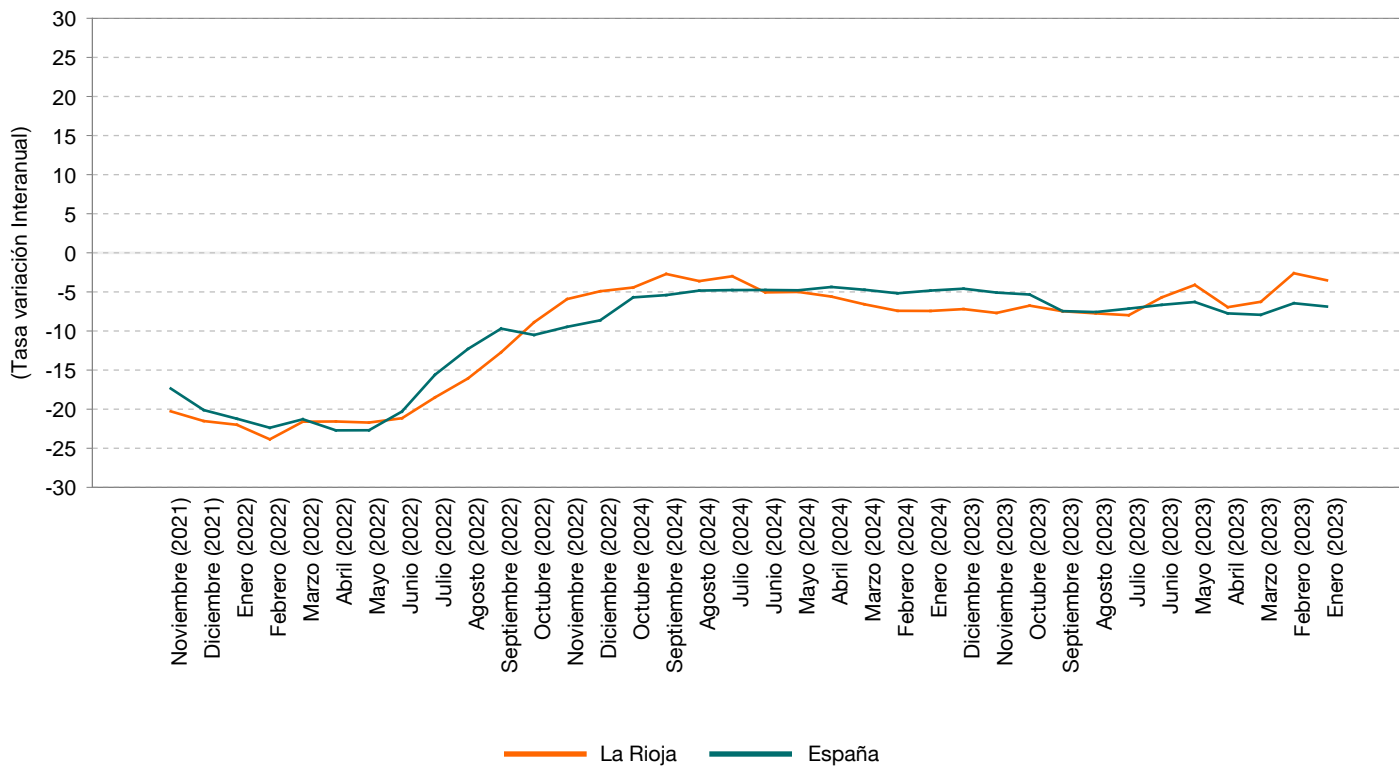

### Afiliaciones medias Totales

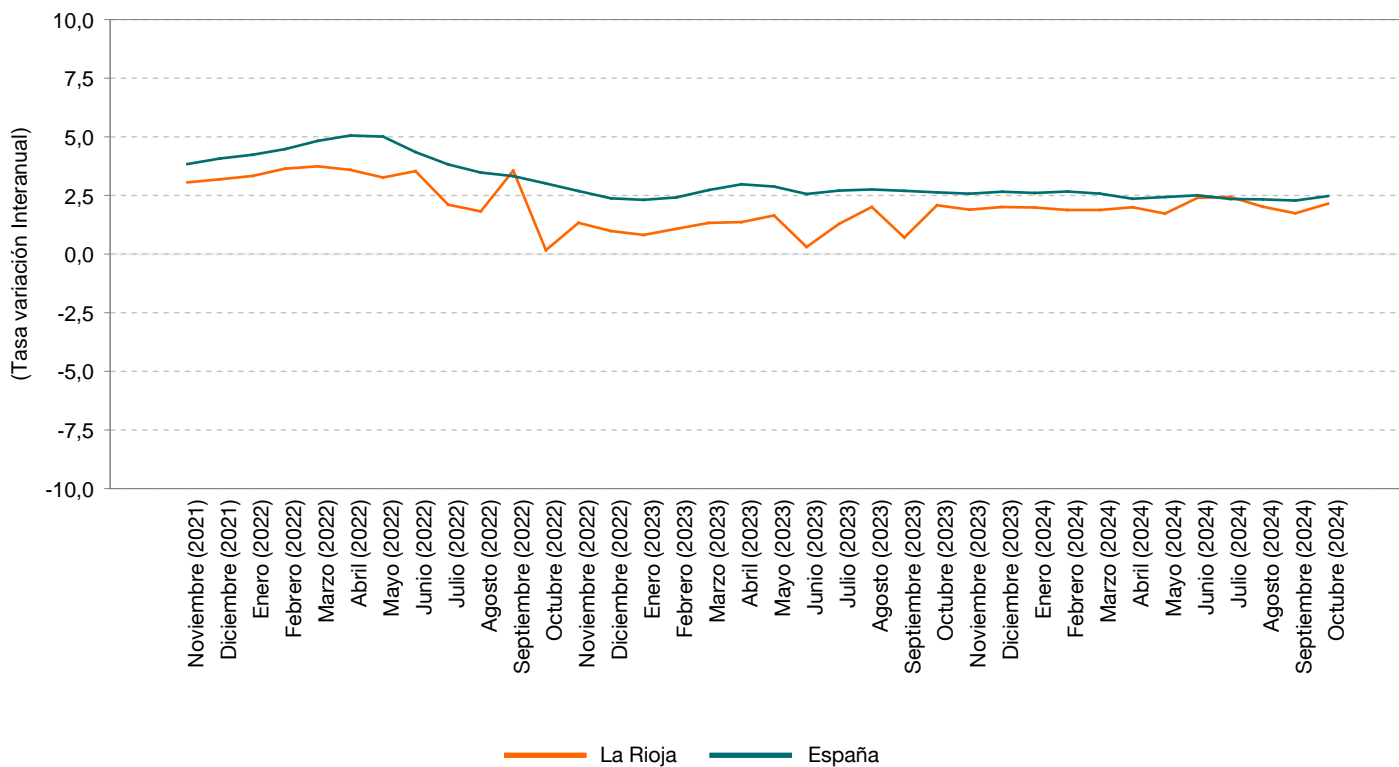

## Tejido Empresarial

|                   | Sociedades Mercantiles creadas |        | Capital suscrito |           | Sociedades que amplían capital |        | Sociedades disueltas |        |
|-------------------|--------------------------------|--------|------------------|-----------|--------------------------------|--------|----------------------|--------|
|                   | La Rioja                       | España | La Rioja         | España    | La Rioja                       | España | La Rioja             | España |
| Septiembre (2024) | 30                             | 8.035  | 750              | 289.735   | 11                             | 1.942  | 11                   | 1.391  |
| Agosto (2024)     | 27                             | 6.874  | 1.557            | 378.842   | 7                              | 1.806  | 2                    | 1.361  |
| Julio (2024)      | 45                             | 9.704  | 986              | 343.388   | 5                              | 2.277  | 19                   | 1.585  |
| Junio (2024)      | 24                             | 9.528  | 622              | 470.898   | 12                             | 2.168  | 10                   | 1.560  |
| Mayo (2024)       | 31                             | 9.652  | 266              | 315.238   | 6                              | 2.190  | 13                   | 1.361  |
| Abril (2024)      | 30                             | 11.752 | 2.281            | 483.006   | 11                             | 2.830  | 14                   | 1.845  |
| Marzo (2024)      | 52                             | 10.683 | 8.212            | 472.639   | 14                             | 2.499  | 12                   | 1.828  |
| Febrero (2024)    | 40                             | 10.960 | 1.626            | 527.967   | 15                             | 3.004  | 21                   | 2.545  |
| Enero (2024)      | 36                             | 10.716 | 12.346           | 912.750   | 18                             | 3.634  | 27                   | 3.936  |
| Diciembre (2023)  | 33                             | 8.018  | 892              | 698.779   | 3                              | 2.171  | 17                   | 2.686  |
| Noviembre (2023)  | 48                             | 9.274  | 3.005            | 571.851   | 3                              | 2.287  | 19                   | 2.201  |
| Octubre (2023)    | 18                             | 8.294  | 122              | 335.436   | 12                             | 2.126  | 23                   | 1.884  |
| Septiembre (2023) | 17                             | 6.735  | 108              | 278.382   | 3                              | 1.706  | 12                   | 1.245  |
| Agosto (2023)     | 28                             | 6.614  | 144              | 1.625.766 | 10                             | 2.173  | 9                    | 1.349  |
| Julio (2023)      | 26                             | 8.297  | 275              | 352.627   | 9                              | 2.264  | 15                   | 1.548  |
| Junio (2023)      | 37                             | 10.207 | 587              | 369.404   | 10                             | 2.383  | 12                   | 1.657  |
| Mayo (2023)       | 36                             | 10.408 | 206              | 360.029   | 10                             | 2.746  | 11                   | 1.703  |
| Abril (2023)      | 27                             | 8.624  | 6.239            | 280.580   | 7                              | 2.258  | 7                    | 1.542  |
| Marzo (2023)      | 50                             | 12.079 | 3.402            | 525.898   | 17                             | 2.992  | 16                   | 2.339  |
| Febrero (2023)    | 51                             | 10.157 | 1.198            | 344.800   | 10                             | 2.891  | 24                   | 2.705  |
| Enero (2023)      | 45                             | 9.475  | 2.318            | 553.057   | 21                             | 3.448  | 36                   | 3.935  |
| Diciembre (2022)  | 48                             | 8.267  | 7.410            | 527.865   | 5                              | 2.557  | 20                   | 3.248  |
| Noviembre (2022)  | 26                             | 8.717  | 14.169           | 848.137   | 15                             | 2.411  | 15                   | 2.654  |
| Octubre (2022)    | 27                             | 7.149  | 275              | 192.183   | 8                              | 2.046  | 14                   | 1.922  |

### TASAS DE VARIACIÓN SOBRE MISMO PERIODO AÑO ANTERIOR

|                   |       |       |       |       |       |       |       |       |
|-------------------|-------|-------|-------|-------|-------|-------|-------|-------|
| Septiembre (2024) | 76,5  | 19,3  | 594,4 | 4,1   | 266,7 | 13,8  | -8,3  | 11,7  |
| Agosto (2024)     | -3,6  | 3,9   | 981,2 | -76,7 | -30,0 | -16,9 | -77,8 | 0,9   |
| Julio (2024)      | 73,1  | 17,0  | 258,5 | -2,6  | -44,4 | 0,6   | 26,7  | 2,4   |
| Junio (2024)      | -35,1 | -6,7  | 6,0   | 27,5  | 20,0  | -9,0  | -16,7 | -5,9  |
| Mayo (2024)       | -13,9 | -7,3  | 29,1  | -12,4 | -40,0 | -20,2 | 18,2  | -20,1 |
| Abril (2024)      | 11,1  | 36,3  | -63,4 | 72,1  | 57,1  | 25,3  | 100,0 | 19,6  |
| Marzo (2024)      | 4,0   | -11,6 | 141,4 | -10,1 | -17,6 | -16,5 | -25,0 | -21,8 |
| Febrero (2024)    | -21,6 | 7,9   | 35,7  | 53,1  | 50,0  | 3,9   | -12,5 | -5,9  |
| Enero (2024)      | -20,0 | 13,1  | 432,6 | 65,0  | -14,3 | 5,4   | -25,0 | 0,0   |
| Diciembre (2023)  | -31,2 | -3,0  | -88,0 | 32,4  | -40,0 | -15,1 | -15,0 | -17,3 |
| Noviembre (2023)  | 84,6  | 6,4   | -78,8 | -32,6 | -80,0 | -5,1  | 26,7  | -17,1 |
| Octubre (2023)    | -33,3 | 16,0  | -55,6 | 74,5  | 50,0  | 3,9   | 64,3  | -2,0  |

### TASAS DE VARIACIÓN ACUMULADAS

|      |       |       |       |       |       |       |       |       |
|------|-------|-------|-------|-------|-------|-------|-------|-------|
| 2024 | -0,6  | 6,4   | 97,9  | -10,6 | 2,1   | -2,2  | -9,2  | -3,4  |
| 2023 | 5,3   | 9,1   | -67,4 | 21,3  | -21,8 | 1,4   | 14,9  | -5,5  |
| 2022 | -8,4  | -2,1  | 265,1 | 2,9   | 3,5   | -0,7  | -7,4  | 10,2  |
| 2021 | 22,8  | 27,8  | 25,9  | 2,7   | 32,7  | 15,9  | 43,2  | 17,3  |
| 2020 | -20,8 | -15,7 | -73,8 | -11,7 | -24,6 | -17,2 | -18,5 | -12,9 |
| 2019 | 9,4   | -1,2  | 17,4  | 7,0   | -5,3  | -2,5  | 31,7  | 4,1   |
| 2018 | -0,7  | 0,8   | 20,5  | -1,2  | 7,1   | 0,7   | -13,4 | 3,7   |

#### FUENTES:

Instituto de Estadística de La Rioja con datos del INE. Estadística de Sociedades Mercantiles

UNIDADES: Capital en miles de euros