



ÍNDICE

[CONTABILIDAD TRIMESTRAL DE LA RIOJA](#)

[INDICADORES DE ACTIVIDAD](#)

[INDICADORES FINANCIEROS](#)

[INDICADORES DE PRECIOS](#)

[INDICADORES DE MERCADO LABORAL](#)

[TEJIDO EMPRESARIAL](#)

Contabilidad Trimestral de La Rioja

Producto interior
bruto a precios
de mercado (PIB pm)

La Rioja

Segundo trimestre (2023)	106,8
Primer trimestre (2023)	106,4
Cuarto trimestre (2022)	106,0
Tercer trimestre (2022)	106,3
Segundo trimestre (2022)	106,1
Primer trimestre (2022)	105,8
Cuarto trimestre (2021)	103,8
Tercer trimestre (2021)	102,9
Segundo trimestre (2021)	98,8
Primer trimestre (2021)	97,3
Cuarto trimestre (2020)	99,3
Tercer trimestre (2020)	97,4
Segundo trimestre (2020)	87,5
Primer trimestre (2020)	100,6
Cuarto trimestre (2019)	105,5
Tercer trimestre (2019)	106,2
Segundo trimestre (2019)	106,3
Primer trimestre (2019)	106,0
Cuarto trimestre (2018)	105,5
Tercer trimestre (2018)	105,0
Segundo trimestre (2018)	104,4
Primer trimestre (2018)	104,1
Cuarto trimestre (2017)	103,1
Tercer trimestre (2017)	103,3

Contabilidad Trimestral de La Rioja

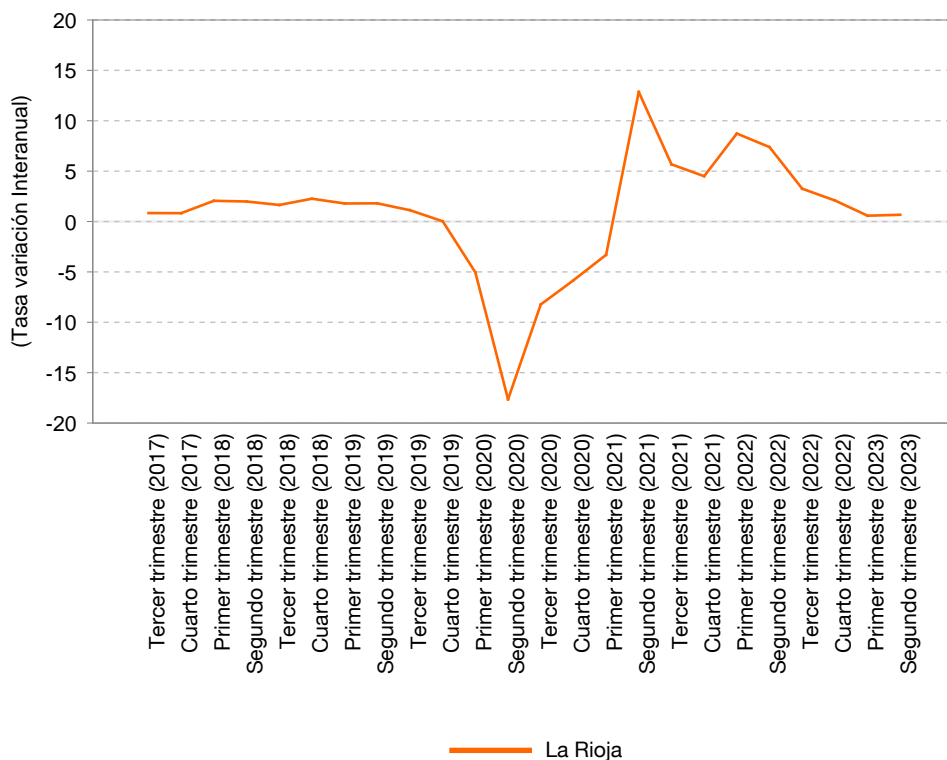

TASAS DE VARIACIÓN TRIMESTRAL

Segundo trimestre (2023)	0,4
Primer trimestre (2023)	0,4
Cuarto trimestre (2022)	-0,3
Tercer trimestre (2022)	0,2
Segundo trimestre (2022)	0,3
Primer trimestre (2022)	1,9
Cuarto trimestre (2021)	0,8
Tercer trimestre (2021)	4,2
Segundo trimestre (2021)	1,5
Primer trimestre (2021)	-2,1
Cuarto trimestre (2020)	2,0
Tercer trimestre (2020)	11,3

TASAS DE VARIACIÓN SOBRE MISMO PERIODO AÑO ANTERIOR

Segundo trimestre (2023)	0,7
Primer trimestre (2023)	0,6
Cuarto trimestre (2022)	2,1
Tercer trimestre (2022)	3,3
Segundo trimestre (2022)	7,4
Primer trimestre (2022)	8,7
Cuarto trimestre (2021)	4,5
Tercer trimestre (2021)	5,7

FUENTES:

Instituto de Estadística de La Rioja.

Indicadores de Actividad

Índice de Producción Industrial (IPI)

	La Rioja	España
Abril (2024)	97,0	106,4
Marzo (2024)	91,9	101,5
Febrero (2024)	99,3	105,0
Enero (2024)	94,1	102,3
Diciembre (2023)	82,1	89,5
Noviembre (2023)	99,7	107,9
Octubre (2023)	101,0	104,0
Septiembre (2023)	97,7	103,0
Agosto (2023)	69,5	81,7
Julio (2023)	93,3	103,4
Junio (2023)	93,5	107,2
Mayo (2023)	105,4	108,6
Abril (2023)	87,4	93,8
Marzo (2023)	109,6	114,5
Febrero (2023)	102,7	100,7
Enero (2023)	96,7	98,4
Diciembre (2022)	88,3	93,9
Noviembre (2022)	99,8	107,5
Octubre (2022)	106,7	103,4
Septiembre (2022)	110,9	108,2
Agosto (2022)	79,8	85,6
Julio (2022)	108,0	106,0
Junio (2022)	96,8	109,6
Mayo (2022)	108,7	109,5

Índice de Producción Industrial (IPI)

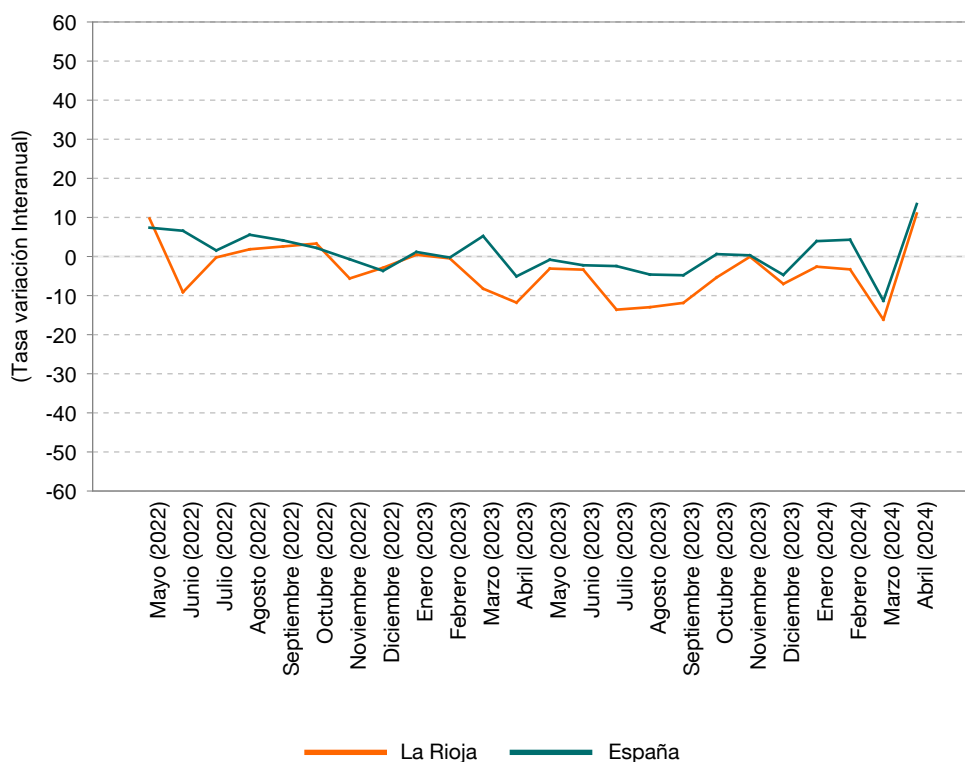

TASAS DE VARIACIÓN SOBRE MISMO PERIODO AÑO ANTERIOR

Abril (2024)	11,0	13,4
Marzo (2024)	-16,1	-11,3
Febrero (2024)	-3,3	4,3
Enero (2024)	-2,6	3,9
Diciembre (2023)	-7,0	-4,7
Noviembre (2023)	-0,1	0,3
Octubre (2023)	-5,4	0,6
Septiembre (2023)	-11,9	-4,8
Agosto (2023)	-13,0	-4,6
Julio (2023)	-13,6	-2,5
Junio (2023)	-3,4	-2,2
Mayo (2023)	-3,1	-0,8

TASAS DE VARIACIÓN ACUMULADAS

2024	-3,5	1,9
2023	-6,4	-1,4
2022	1,4	2,5
2021	5,3	7,1
2020	-12,0	-9,2
2019	1,8	0,7
2018	-5,5	0,7

FUENTES:

Instituto de Estadística de La Rioja con datos del INE. Índice de Producción Industrial

Indicadores de Actividad

Índice de Actividad del Sector Servicios (IASS)

	La Rioja	España
Abril (2024)	129,4	125,1
Marzo (2024)	130,5	119,2
Febrero (2024)	123,0	113,4
Enero (2024)	123,9	115,0
Diciembre (2023)	131,9	129,5
Noviembre (2023)	128,3	124,8
Octubre (2023)	123,0	124,0
Septiembre (2023)	120,5	121,0
Agosto (2023)	114,8	114,4
Julio (2023)	123,6	126,9
Junio (2023)	125,7	126,8
Mayo (2023)	122,9	122,7
Abril (2023)	110,4	114,9
Marzo (2023)	125,0	126,7
Febrero (2023)	104,8	107,6
Enero (2023)	107,5	111,6
Diciembre (2022)	121,8	130,4
Noviembre (2022)	114,2	124,6
Octubre (2022)	111,8	121,9
Septiembre (2022)	111,7	123,0
Agosto (2022)	103,4	115,6
Julio (2022)	113,6	125,1
Junio (2022)	115,9	128,1
Mayo (2022)	112,7	121,5

Índice de Actividad del Sector Servicios (IASS)

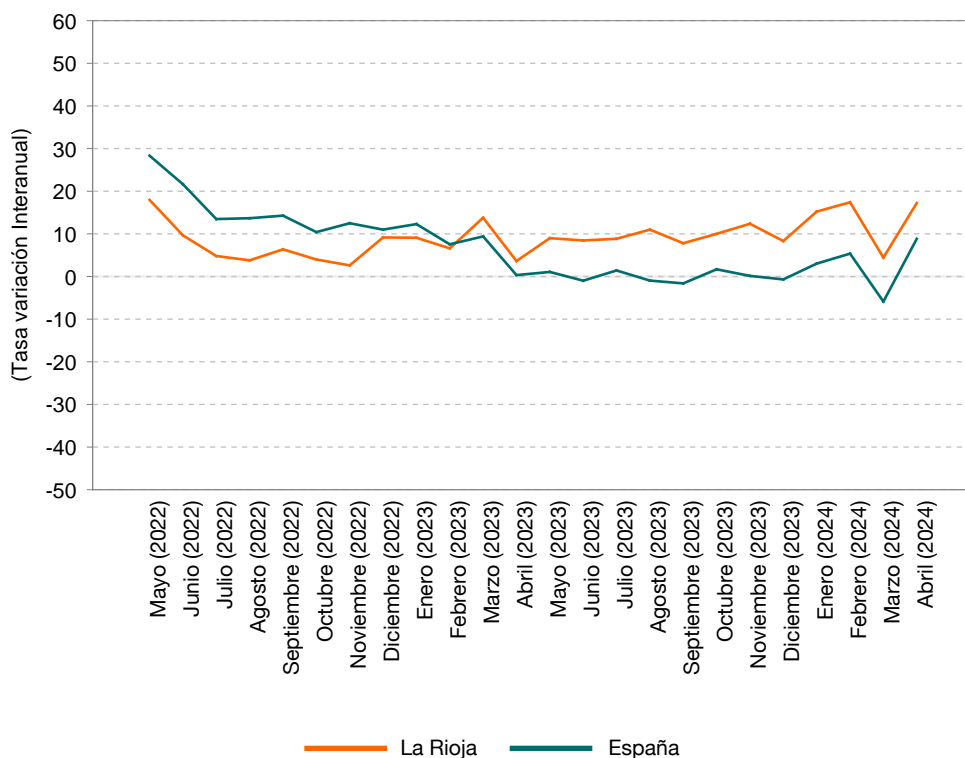

TASAS DE VARIACIÓN SOBRE MISMO PERIODO AÑO ANTERIOR

Abril (2024)	17,2	8,8
Marzo (2024)	4,4	-5,9
Febrero (2024)	17,4	5,4
Enero (2024)	15,2	3,0
Diciembre (2023)	8,3	-0,7
Noviembre (2023)	12,4	0,1
Octubre (2023)	10,0	1,7
Septiembre (2023)	7,8	-1,6
Agosto (2023)	11,0	-1,0
Julio (2023)	8,8	1,4
Junio (2023)	8,4	-1,0
Mayo (2023)	9,0	1,1

TASAS DE VARIACIÓN ACUMULADAS

2024	13,2	2,6
2023	9,1	2,2
2022	9,9	18,3
2021	19,1	22,0
2020	-9,6	-15,6
2019	3,7	3,9
2018	6,7	6,1

FUENTES:

Instituto de Estadística de La Rioja con datos del INE. Índice de Actividad del Sector Servicios

Indicadores de Actividad

	Índice General Comercio al por menor. ICM (Deflactado)		ICM sin estaciones de servicio (Deflactado)	
	La Rioja	España	La Rioja	España
Mayo (2024)	102,6	105,0	102,1	104,1
Abril (2024)	97,7	101,8	97,1	101,0
Marzo (2024)	98,2	100,5	97,2	99,5
Febrero (2024)	91,5	94,0	90,5	93,0
Enero (2024)	101,3	104,6	100,5	104,1
Diciembre (2023)	119,7	121,3	120,1	122,1
Noviembre (2023)	101,0	106,3	100,1	105,7
Octubre (2023)	98,7	102,3	97,9	101,2
Septiembre (2023)	97,2	102,7	96,8	102,0
Agosto (2023)	103,4	104,1	103,1	102,9
Julio (2023)	108,0	112,4	107,5	111,4
Junio (2023)	101,9	107,5	101,1	106,6
Mayo (2023)	101,4	104,7	100,7	103,7
Abril (2023)	96,1	99,1	95,3	98,2
Marzo (2023)	99,0	102,0	97,7	100,7
Febrero (2023)	88,5	89,6	87,3	88,3
Enero (2023)	101,1	102,3	100,9	102,6
Diciembre (2022)	120,4	120,0	118,5	118,8
Noviembre (2022)	99,7	102,4	97,9	101,0
Octubre (2022)	98,2	100,5	96,5	98,5
Septiembre (2022)	97,9	101,1	96,0	98,9
Agosto (2022)	103,2	103,0	101,8	100,7
Julio (2022)	105,1	109,1	104,2	107,4
Junio (2022)	98,9	103,9	98,1	102,4
TASAS DE VARIACIÓN SOBRE MISMO PERIODO AÑO ANTERIOR				
Mayo (2024)	1,2	0,4	1,4	0,4
Abril (2024)	1,6	2,8	1,9	2,8
Marzo (2024)	-0,9	-1,4	-0,5	-1,2
Febrero (2024)	3,4	4,9	3,7	5,3
Enero (2024)	0,2	2,3	-0,4	1,5
Diciembre (2023)	-0,5	1,1	1,4	2,8
Noviembre (2023)	1,3	3,7	2,3	4,6
Octubre (2023)	0,4	1,8	1,5	2,7
Septiembre (2023)	-0,7	1,6	0,9	3,1
Agosto (2023)	0,2	1,1	1,2	2,2
Julio (2023)	2,7	3,1	3,2	3,7
Junio (2023)	3,0	3,5	3,1	4,0
TASAS DE VARIACIÓN ACUMULADAS				
2024	1,0	1,7	1,1	1,7
2023	1,1	2,4	1,7	2,9
2022	0,2	2,1	-1,0	0,8
2021	2,5	4,0	1,4	3,6
2020	-4,4	-6,3	-4,0	-5,2
2019	0,8	2,4	1,5	2,5
2018	1,8	0,8	1,0	0,8

FUENTES:

Instituto de Estadística de La Rioja con datos del INE. Índice General Comercio al por menor

Índice General de Comercio al por menor (ICM) Deflactado

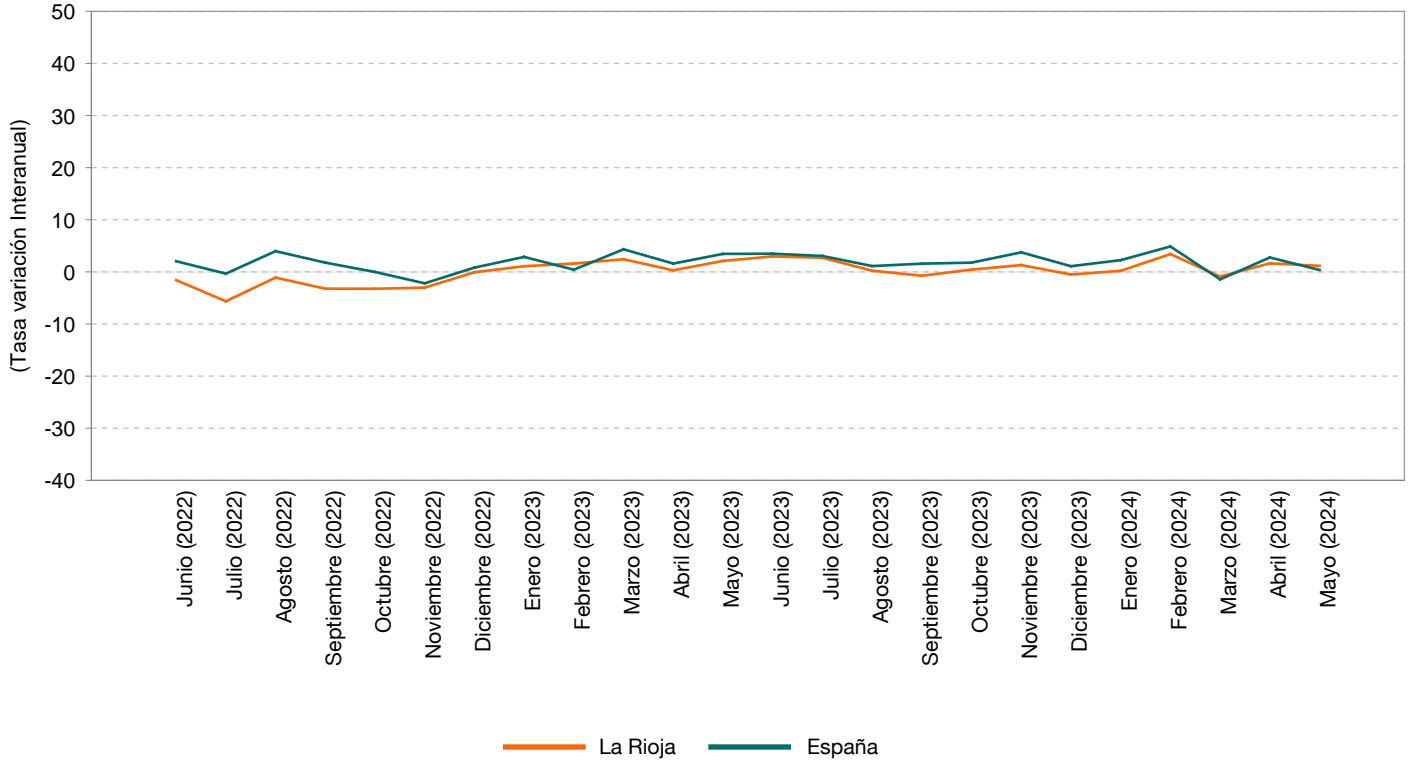

Índice General de Comercio al por menor (ICM) sin estaciones de servicio. Deflactado

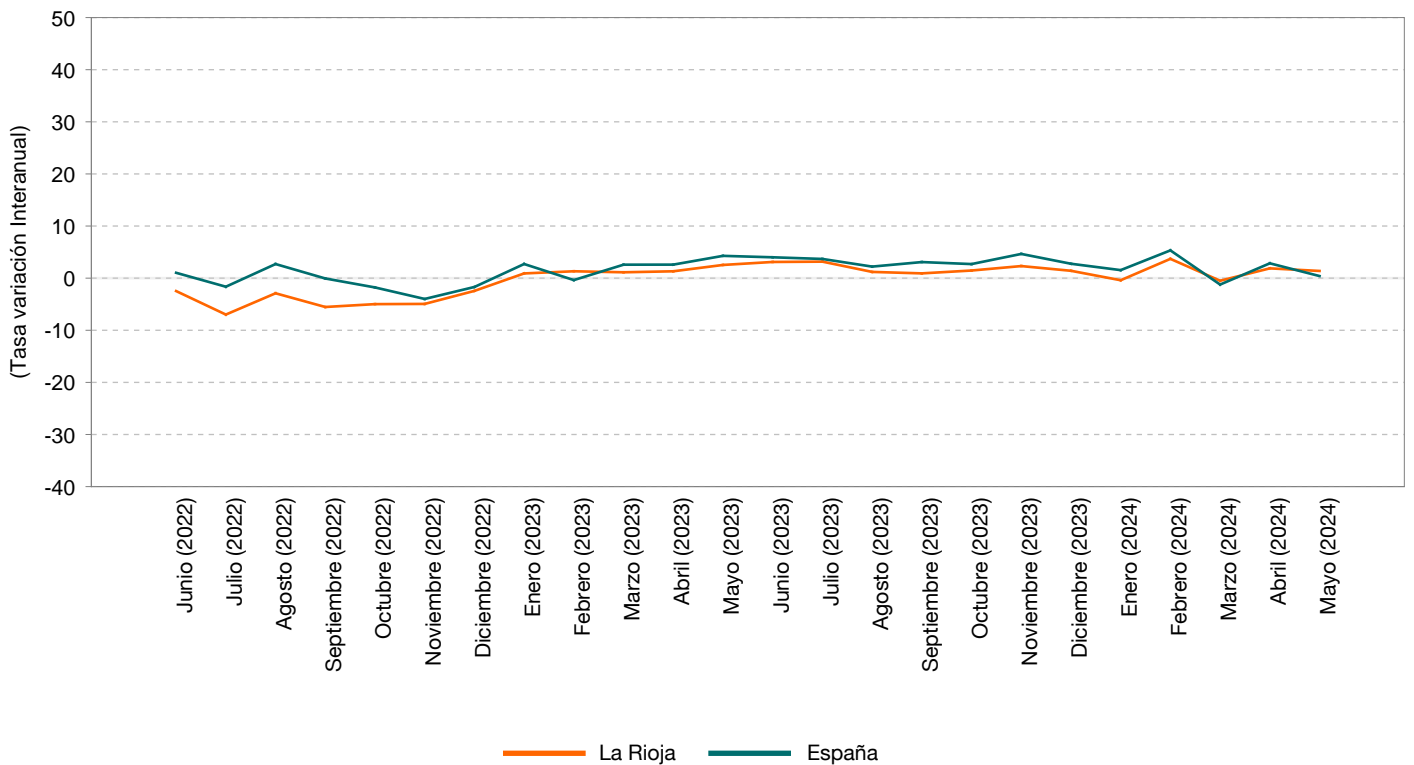

Indicadores de Actividad

	Pernoctaciones Establecimientos Hoteleros		Pernoctaciones Acampamentos Turísticos		Pernoctaciones en Apartamentos Turísticos		Pernoctaciones Establecimientos Turismo Rural	
	La Rioja	España	La Rioja	España	La Rioja	España	La Rioja	España
Mayo (2024)	100.784	35.744.250						
Abril (2024)	88.668	27.142.842	19.795	2.853.926	8.098	4.553.371	5.367	821.394
Marzo (2024)	80.439	24.533.887	27.722	2.756.985	11.189	4.882.025	6.561	925.052
Febrero (2024)	57.160	18.547.585	4.051	1.573.259	5.431	4.179.544	2.497	486.851
Enero (2024)	43.248	16.447.837		1.437.946	4.251	4.079.168	1.543	380.798
Diciembre (2023)	62.757	17.924.023	4.105	1.477.197	15.742	4.310.446	8.664	921.394
Noviembre (2023)	69.473	19.049.141	12.379	1.415.166	10.178	4.050.882	4.717	591.996
Octubre (2023)	96.799	32.475.331	20.449	2.771.332	17.125	5.689.397	8.505	999.173
Septiembre (2023)	104.708	38.085.285	28.204	4.671.246	15.916	6.783.808	7.326	1.217.902
Agosto (2023)	117.833	46.669.159	87.332	11.370.324	41.260	10.715.411	11.734	2.408.605
Julio (2023)	93.927	43.156.470	91.731	8.962.063	23.401	9.478.111	8.426	1.751.186
Junio (2023)	91.984	36.258.334	29.588	4.885.383	13.436	6.366.517	6.414	1.050.617
Mayo (2023)	93.691	32.187.668	21.647	3.353.146	11.117	5.444.538	6.260	875.834
Abril (2023)	93.192	28.046.753		3.829.030	17.280	5.100.811	9.344	1.168.732
Marzo (2023)	66.497	20.597.740	8.876	1.757.298	9.425	4.109.033	4.809	622.575
Febrero (2023)	54.834	16.816.546	5.086	1.414.425	9.008	3.916.833	3.922	513.035
Enero (2023)	39.939	15.472.477		1.349.630	5.751	3.916.423	2.651	410.555
Diciembre (2022)	57.510	16.627.833	4.815	1.351.121	10.759	3.981.374	7.200	800.370
Noviembre (2022)	66.315	17.661.676	7.151	1.249.737	6.653	3.807.802	4.655	564.254
Octubre (2022)	95.703	29.865.924	16.831	2.459.494	13.155	5.368.373	7.130	960.252
Septiembre (2022)	99.356	35.999.862	31.174	4.286.332	12.574	6.953.789	6.962	1.121.536
Agosto (2022)	122.344	46.140.100	114.221	11.237.560	27.568	11.216.656	10.869	2.457.494
Julio (2022)	89.568	42.121.775	98.783	8.888.525	20.285	9.986.250	7.435	1.816.916
Junio (2022)	82.621	35.111.326	40.648	4.903.227	11.854	6.714.877	6.137	1.041.399

TASAS DE VARIACIÓN SOBRE MISMO PERIODO AÑO ANTERIOR

Mayo (2024)	7,6	11,0						
Abril (2024)	-4,9	-3,2		-25,5	-53,1	-10,7	-42,6	-29,7
Marzo (2024)	21,0	19,1	212,3	56,9	18,7	18,8	36,4	48,6
Febrero (2024)	4,2	10,3	-20,3	11,2	-39,7	6,7	-36,3	-5,1
Enero (2024)	8,3	6,3		6,5	-26,1	4,2	-41,8	-7,2
Diciembre (2023)	9,1	7,8	-14,7	9,3	46,3	8,3	20,3	15,1
Noviembre (2023)	4,8	7,9	73,1	13,2	53,0	6,4	1,3	4,9
Octubre (2023)	1,1	8,7	21,5	12,7	30,2	6,0	19,3	4,1
Septiembre (2023)	5,4	5,8	-9,5	9,0	26,6	-2,4	5,2	8,6
Agosto (2023)	-3,7	1,1	-23,5	1,2	49,7	-4,5	8,0	-2,0
Julio (2023)	4,9	2,5	-7,1	0,8	15,4	-5,1	13,3	-3,6
Junio (2023)	11,3	3,3	-27,2	-0,4	13,3	-5,2	4,5	0,9

TASAS DE VARIACIÓN ACUMULADAS

2024	6,4	8,2		3,3	-30,1	3,8	-23,0	-3,7
2023	7,5	8,2	-18,2	6,1	33,2	3,2	15,6	3,8
2022	47,7	85,4	14,3	28,4	29,9	72,2	8,5	23,4
2021	77,7	87,4	76,8	60,9	124,1	65,0	65,7	54,8
2020	-65,1	-73,1	-53,8	-46,7	-54,9	-66,6	-55,0	-46,3
2019	-0,8	2,2	9,6	4,0	3,2	-2,8	-4,5	2,3
2018	-3,3	-1,4	-1,1	1,2	-20,4	-6,0	3,8	3,8

FUENTES:

Instituto de Estadística de La Rioja con datos del INE. Encuesta de Ocupación Hotelera y Encuestas de Ocupación en Alojamientos Extrahoteleros

NOTA: Para calcular las variaciones de las pernoctaciones se han utilizado los coeficientes de enlace que publica el INE y de esta forma los datos son comparables.

Pernoctaciones en Establecimientos Hoteleros

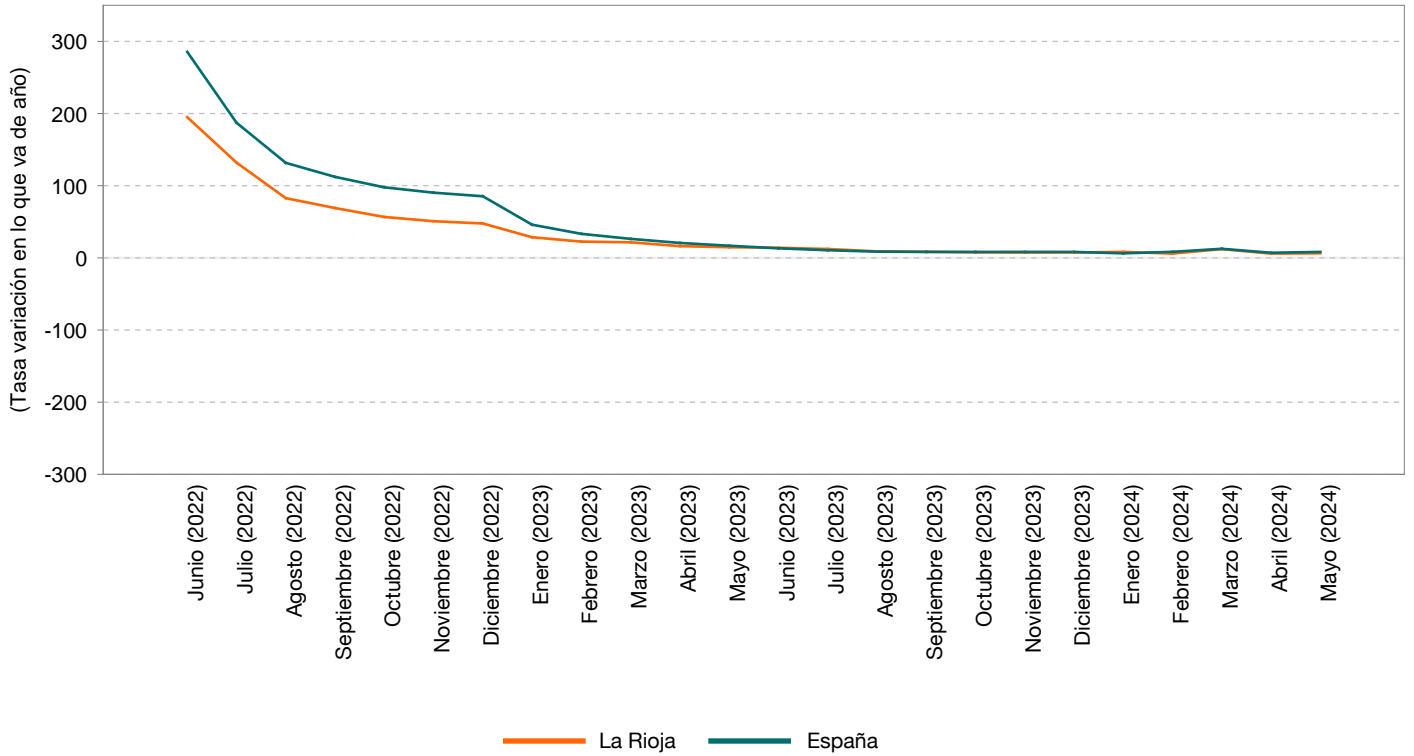

Pernoctaciones en Establecimientos Extrahoteleros

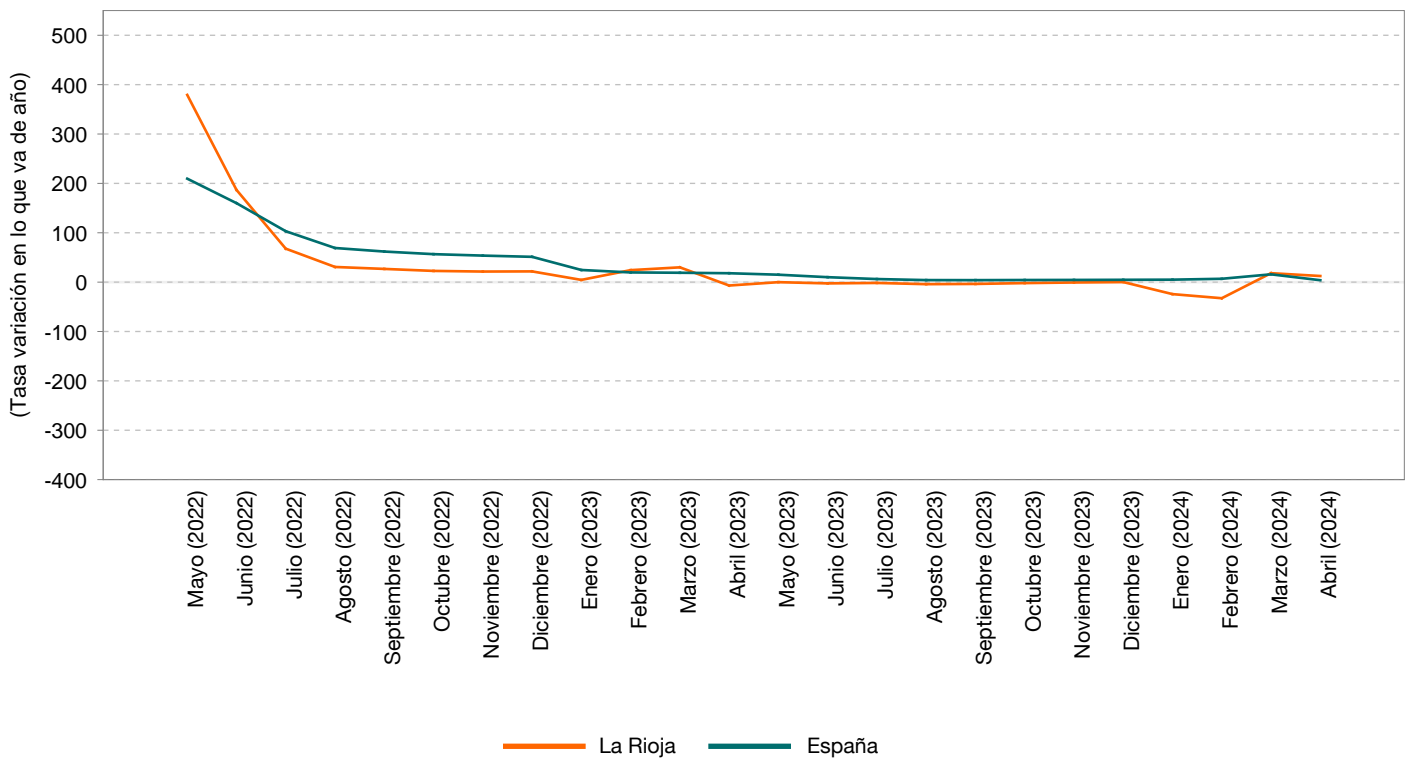

Indicadores de Actividad

	Viviendas libres Iniciadas		Viviendas Libres terminadas	
	La Rioja	España	La Rioja	España
Septiembre (2020)	90	5.687	11	8.428
Agosto (2020)	86	5.412	46	4.685
Julio (2020)	79	6.161	42	7.969
Junio (2020)	31	6.743	31	7.457
Mayo (2020)	76	5.354	76	5.009
Abril (2020)	37	4.953	37	2.971
Marzo (2020)	104	5.720	28	6.184
Febrero (2020)	222	5.914	66	6.681
Enero (2020)	153	6.397	45	5.528
Diciembre (2019)	52	5.596	74	8.347
Noviembre (2019)	78	7.040	50	7.631
Octubre (2019)	48	9.275	58	7.315
Septiembre (2019)	71	7.622	86	5.190
Agosto (2019)	67	7.313	25	4.569
Julio (2019)	51	7.066	88	6.404
Junio (2019)	43	10.028	34	5.953
Mayo (2019)	75	7.585	37	6.204
Abril (2019)	47	8.481	38	5.772
Marzo (2019)	195	9.302	35	4.773
Febrero (2019)	40	8.459	66	5.135
Enero (2019)	82	8.586	46	4.269
Diciembre (2018)	75	6.517	35	4.470
Noviembre (2018)	41	8.475	29	5.090
Octubre (2018)	181	7.878	51	5.070
TASAS DE VARIACIÓN SOBRE MISMO PERIODO AÑO ANTERIOR				
Septiembre (2020)	26,8	-25,4	-87,2	62,4
Agosto (2020)	28,4	-26,0	84,0	2,5
Julio (2020)	54,9	-12,8	-52,3	24,4
Junio (2020)	-27,9	-32,8	-8,8	25,3
Mayo (2020)	1,3	-29,4	105,4	-19,3
Abril (2020)	-21,3	-41,6	-2,6	-48,5
Marzo (2020)	-46,7	-38,5	-20,0	29,6
Febrero (2020)	455,0	-30,1	0,0	30,1
Enero (2020)	86,6	-25,5	-2,2	29,5
Diciembre (2019)	-30,7	-14,1	111,4	86,7
Noviembre (2019)	90,2	-16,9	72,4	49,9
Octubre (2019)	-73,5	17,7	13,7	44,3
TASAS DE VARIACIÓN ACUMULADAS				
2020	30,8	-29,7	-16,0	13,8
2019	0,8	5,3	-8,1	21,6
2018	22,9	23,3	48,1	19,3
2017	-0,1	25,4	8,8	31,5
2016	85,4	30,7	19,8	-9,7
2015	36,0	40,9	1,4	17,4
2014	-44,5	9,9	-28,5	-18,2

FUENTES:

Instituto de Estadística de La Rioja con datos del Ministerio de Fomento

Indicadores de Actividad

	Certificaciones fin de obra: Número de viviendas		Visados de dirección de obra: Número de viviendas	
	La Rioja	España	La Rioja	España
Abril (2024)	129	8.713	103	14.048
Marzo (2024)	41	7.976	20	11.141
Febrero (2024)	146	7.323	27	12.112
Enero (2024)	28	8.025	22	13.536
Diciembre (2023)	40	6.711	107	9.951
Noviembre (2023)	20	5.942	62	11.542
Octubre (2023)	11	9.427	17	12.947
Septiembre (2023)	15	7.432	47	11.110
Agosto (2023)	5	5.858	14	7.356
Julio (2023)	36	8.016	46	12.798
Junio (2023)	133	8.938	79	11.967
Mayo (2023)	11	8.084	30	12.059
Abril (2023)	30	5.558	119	9.740
Marzo (2023)	25	7.725	13	13.057
Febrero (2023)	11	6.276	94	11.409
Enero (2023)	7	7.563	180	10.430
Diciembre (2022)	16	7.481	28	9.943
Noviembre (2022)	94	7.151	139	13.934
Octubre (2022)	384	7.880	31	13.292
Septiembre (2022)	70	7.036	20	12.948
Agosto (2022)	112	6.264	88	7.854
Julio (2022)	26	9.803	13	11.507
Junio (2022)	67	8.484	34	12.232
Mayo (2022)	49	8.308	67	10.114
TASAS DE VARIACIÓN SOBRE MISMO PERIODO AÑO ANTERIOR				
Abril (2024)	330,0	56,8	-13,4	44,2
Marzo (2024)	64,0	3,2	53,8	-14,7
Febrero (2024)	1.227,3	16,7	-71,3	6,2
Enero (2024)	300,0	6,1	-87,8	29,8
Diciembre (2023)	150,0	-10,3	282,1	0,1
Noviembre (2023)	-78,7	-16,9	-55,4	-17,2
Octubre (2023)	-97,1	19,6	-45,2	-2,6
Septiembre (2023)	-78,6	5,6	135,0	-14,2
Agosto (2023)	-95,5	-6,5	-84,1	-6,3
Julio (2023)	38,5	-18,2	253,8	11,2
Junio (2023)	98,5	5,4	132,4	-2,2
Mayo (2023)	-77,6	-2,7	-55,2	19,2
TASAS DE VARIACIÓN ACUMULADAS				
2024	371,2	18,1	-57,6	13,9
2023	-66,4	-1,7	6,0	-1,1
2022	38,9	-2,5	-23,9	-2,1
2021	-8,9	6,3	-13,9	22,0
2020	60,4	9,1	25,9	-17,2
2019	-18,5	22,4	44,6	6,7
2018	70,8	17,8	6,1	18,1

FUENTES:

Instituto de Estadística de La Rioja con datos del Ministerio de Fomento

Indicadores de Actividad

	Licitación Oficial. Administraciones Públicas.		Licitación Oficial. Edificación.		Licitación Oficial. Ingeniería civil.	
	La Rioja	España	La Rioja	España	La Rioja	España
Abril (2024)	6.529	1.886.670	3.707	998.167	2.821	888.503
Marzo (2024)	7.698	2.534.637	1.148	1.314.521	6.549	1.220.116
Febrero (2024)	5.713	1.761.451	1.895	523.779	3.819	1.237.673
Enero (2024)	7.603	1.985.737	3.633	469.744	3.970	1.515.993
Diciembre (2023)	6.423	2.186.622	1.799	722.194	4.624	1.464.428
Noviembre (2023)	7.469	1.437.490	1.592	649.109	5.877	788.381
Octubre (2023)	10.139	1.535.223	855	635.581	9.284	899.642
Septiembre (2023)	8.250	1.242.822	4.379	348.262	3.871	894.561
Agosto (2023)	7.386	1.481.385	195	386.615	7.190	1.094.770
Julio (2023)	5.070	2.260.687	2.816	524.153	2.255	1.736.535
Junio (2023)	3.977	2.360.595	792	990.413	3.186	1.370.182
Mayo (2023)	87.765	2.661.356	8.276	889.021	79.489	1.772.335
Abril (2023)	5.286	1.815.590	895	694.544	4.391	1.121.047
Marzo (2023)	11.996	2.190.969	3.141	851.374	8.854	1.339.595
Febrero (2023)	3.780	1.384.445	1.722	516.751	2.059	867.694
Enero (2023)	3.997	1.708.703	791	578.182	3.206	1.130.521
Diciembre (2022)	8.570	3.118.875	6.413	1.099.160	2.157	2.019.716
Noviembre (2022)	12.187	2.592.608	3.631	640.505	8.556	1.952.103
Octubre (2022)	19.864	2.495.218	7.427	869.754	12.436	1.625.464
Septiembre (2022)	5.296	1.528.716	1.518	463.696	3.777	1.065.020
Agosto (2022)	15.835	2.747.005	10.291	1.343.897	5.545	1.403.108
Julio (2022)	17.759	2.126.943	2.495	709.376	15.265	1.417.567
Junio (2022)	11.119	2.113.985	5.333	728.129	5.785	1.385.856
Mayo (2022)	13.647	1.998.409	5.718	664.708	7.929	1.333.701

TASAS DE VARIACIÓN SOBRE MISMO PERIODO AÑO ANTERIOR

Abril (2024)	23,5	3,9	314,2	43,7	-35,8	-20,7
Marzo (2024)	-35,8	15,7	-63,4	54,4	-26,0	-8,9
Febrero (2024)	51,1	27,2	10,1	1,4	85,5	42,6
Enero (2024)	90,2	16,2	359,3	-18,8	23,8	34,1
Diciembre (2023)	-25,0	-29,9	-71,9	-34,3	114,4	-27,5
Noviembre (2023)	-38,7	-44,6	-56,2	1,3	-31,3	-59,6
Octubre (2023)	-49,0	-38,5	-88,5	-26,9	-25,3	-44,7
Septiembre (2023)	55,8	-18,7	188,4	-24,9	2,5	-16,0
Agosto (2023)	-53,4	-46,1	-98,1	-71,2	29,7	-22,0
Julio (2023)	-71,4	6,3	12,9	-26,1	-85,2	22,5
Junio (2023)	-64,2	11,7	-85,2	36,0	-44,9	-1,1
Mayo (2023)	543,1	33,2	44,7	33,7	902,6	32,9

TASAS DE VARIACIÓN ACUMULADAS

2024	9,9	15,1	58,6	25,2	-7,3	9,0
2023	20,4	-10,8	-45,0	-11,1	58,8	-10,6
2022	32,5	27,6	94,1	37,4	11,7	22,9
2021	46,0	87,5	127,8	68,2	30,2	98,6
2020	-65,8	6,4	19,0	33,1	-70,0	-4,5
2019	153,6	12,5	-79,6	15,8	472,6	11,2
2018	-2,1	-14,6	50,9	-28,9	-33,9	-7,2

FUENTES:

Instituto de Estadística de La Rioja con datos del Ministerio de Fomento

UNIDADES: Miles de euros

Indicadores de Actividad

Indicador Sintético de la Actividad de la Construcción de La Rioja (ISAC)

La Rioja

2024T01	141,7
2023T04	138,7
2023T03	132,3
2023T02	114,8
2023T01	109,4
2022T04	94,4
2022T03	91,7
2022T02	98,6
2022T01	109,6
2021T04	105,9
2021T03	102,2
2021T02	98,5
2021T01	93,4
2020T04	89,9
2020T03	101,2
2020T02	74,8
2020T01	98,0
2019T04	119,3
2019T03	121,5
2019T02	98,9
2019T01	75,5
2018T04	77,0
2018T03	87,2
2018T02	78,2

Indicador Sintético de la Actividad de la Construcción de La Rioja (ISAC)

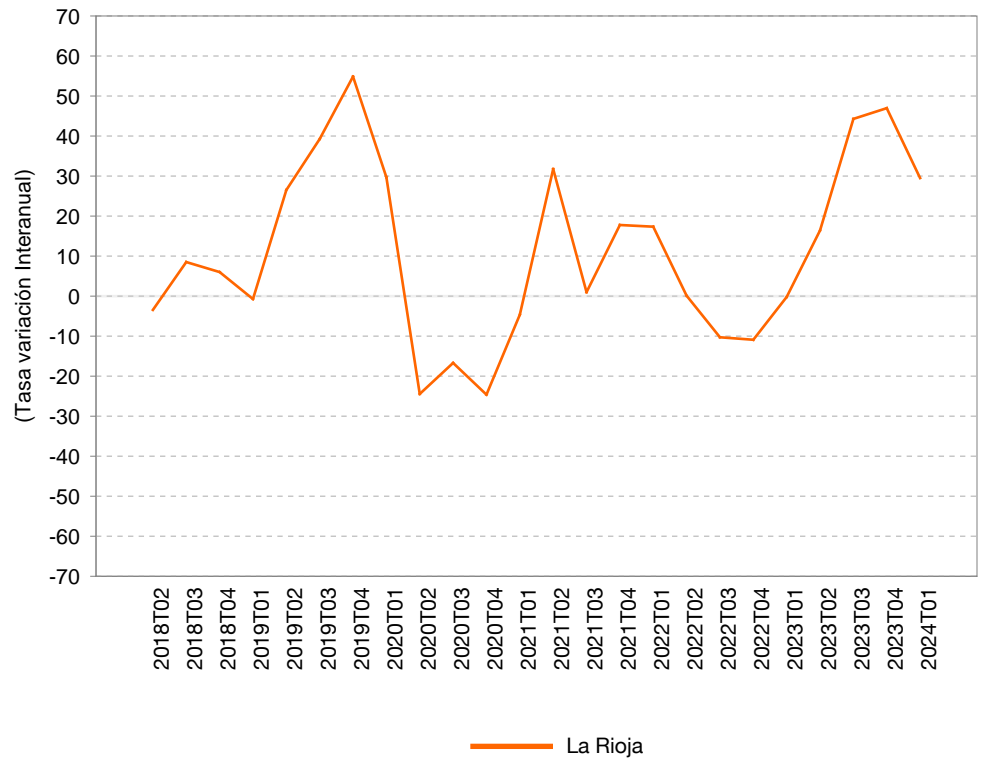

TASAS DE VARIACIÓN TRIMESTRAL

2024T01	2,2
2023T04	4,8
2023T03	15,3
2023T02	4,9
2023T01	15,9
2022T04	2,9
2022T03	-7,0
2022T02	-10,1
2022T01	3,5
2021T04	3,6
2021T03	3,8
2021T02	5,4

TASAS DE VARIACIÓN SOBRE MISMO PERIODO AÑO ANTERIOR

2024T01	29,5
2023T04	47,0
2023T03	44,3
2023T02	16,4
2023T01	-0,2
2022T04	-10,9
2022T03	-10,3

FUENTES:

Instituto de Estadística de La Rioja.

Indicadores de Actividad

	Exportaciones		Importaciones		Tasa de cobertura	
	La Rioja	España	La Rioja	España	La Rioja	España
Abril (2024)	211.695,5	33.990.782,6	174.772,0	38.646.583,3	121,1	88,0
Marzo (2024)	207.894,1	31.450.458,4	153.944,1	33.476.703,6	135,0	93,9
Febrero (2024)	201.303,4	31.834.868,1	125.418,9	34.184.935,0	160,5	93,1
Enero (2024)	183.258,7	30.144.188,4	117.149,6	33.872.952,2	156,4	89,0
Diciembre (2023)	164.576,6	28.947.870,4	118.231,5	32.349.737,2	139,2	89,5
Noviembre (2023)	198.012,9	34.878.346,9	138.248,7	37.304.270,8	143,2	93,5
Octubre (2023)	192.501,3	32.276.872,9	179.736,6	37.412.803,7	107,1	86,3
Septiembre (2023)	191.391,6	31.014.884,4	114.557,8	34.853.238,9	167,1	89,0
Agosto (2023)	155.860,2	26.173.676,0	116.959,8	30.608.760,7	133,3	85,5
Julio (2023)	203.571,9	30.445.789,9	155.654,9	35.348.374,6	130,8	86,1
Junio (2023)	212.014,0	33.982.454,0	157.564,9	36.337.693,7	134,6	93,5
Mayo (2023)	197.166,8	33.942.406,8	161.089,5	37.053.846,8	122,4	91,6
Abril (2023)	198.401,8	29.342.437,9	147.060,6	33.717.835,9	134,9	87,0
Marzo (2023)	227.636,9	38.932.728,5	171.695,6	39.090.448,1	132,6	99,6
Febrero (2023)	191.408,4	32.830.165,1	163.111,1	35.294.993,8	117,3	93,0
Enero (2023)	180.780,7	30.920.969,2	143.685,4	34.876.741,6	125,8	88,7
Diciembre (2022)	148.673,9	31.661.623,6	115.697,7	36.256.200,8	128,5	87,3
Noviembre (2022)	180.497,3	37.321.277,5	141.458,0	40.633.435,7	127,6	91,8
Octubre (2022)	178.287,9	32.797.137,8	138.669,8	39.072.559,9	128,6	83,9
Septiembre (2022)	186.611,3	34.314.127,9	146.820,1	41.588.273,3	127,1	82,5
Agosto (2022)	153.379,9	28.266.964,6	128.753,1	36.450.046,1	119,1	77,5
Julio (2022)	185.449,4	32.037.489,9	136.576,6	38.699.954,3	135,8	82,8
Junio (2022)	187.141,8	34.601.253,1	149.971,9	41.309.360,3	124,8	83,8
Mayo (2022)	204.369,8	34.938.008,2	155.900,9	40.294.536,1	131,1	86,7

TASAS DE VARIACIÓN SOBRE MISMO PERIODO AÑO ANTERIOR

Abril (2024)	6,7	15,8	18,8	14,6	-13,8	0,9
Marzo (2024)	-8,7	-19,2	-10,3	-14,4	2,5	-5,6
Febrero (2024)	5,2	-3,0	-23,1	-3,1	43,2	0,1
Enero (2024)	1,4	-2,5	-18,5	-2,9	30,6	0,3
Diciembre (2023)	10,7	-8,6	2,2	-10,8	10,7	2,2
Noviembre (2023)	9,7	-6,5	-2,3	-8,2	15,6	1,6
Octubre (2023)	8,0	-1,6	29,6	-4,2	-21,5	2,3
Septiembre (2023)	2,6	-9,6	-22,0	-16,2	40,0	6,5
Agosto (2023)	1,6	-7,4	-9,2	-16,0	14,1	8,0
Julio (2023)	9,8	-5,0	14,0	-8,7	-5,0	3,3
Junio (2023)	13,3	-1,8	5,1	-12,0	9,8	9,8
Mayo (2023)	-3,5	-2,8	3,3	-8,0	-8,7	4,9

TASAS DE VARIACIÓN ACUMULADAS

2024	0,7	-3,5	-8,7	-2,0	15,6	-1,1
2023	10,2	-1,0	3,1	-7,6	9,4	5,9
2022	13,9	23,1	23,8	32,6	-10,6	-6,8
2021	8,1	19,4	10,7	25,0	-3,0	-4,1
2020	-10,2	-9,4	-12,8	-14,1	4,3	5,2
2019	2,4	2,0	-0,3	0,9	3,5	0,9
2018	0,4	3,3	6,1	5,7	-7,3	-2,0

FUENTES:

Instituto de Estadística de La Rioja con datos de la AEAT. Departamento de Aduanas e Impuestos Especiales

NOTA: Las variaciones de la Tasa de Cobertura están calculadas como diferencia de puntos porcentuales.

UNIDADES: Miles de euros

Exportaciones

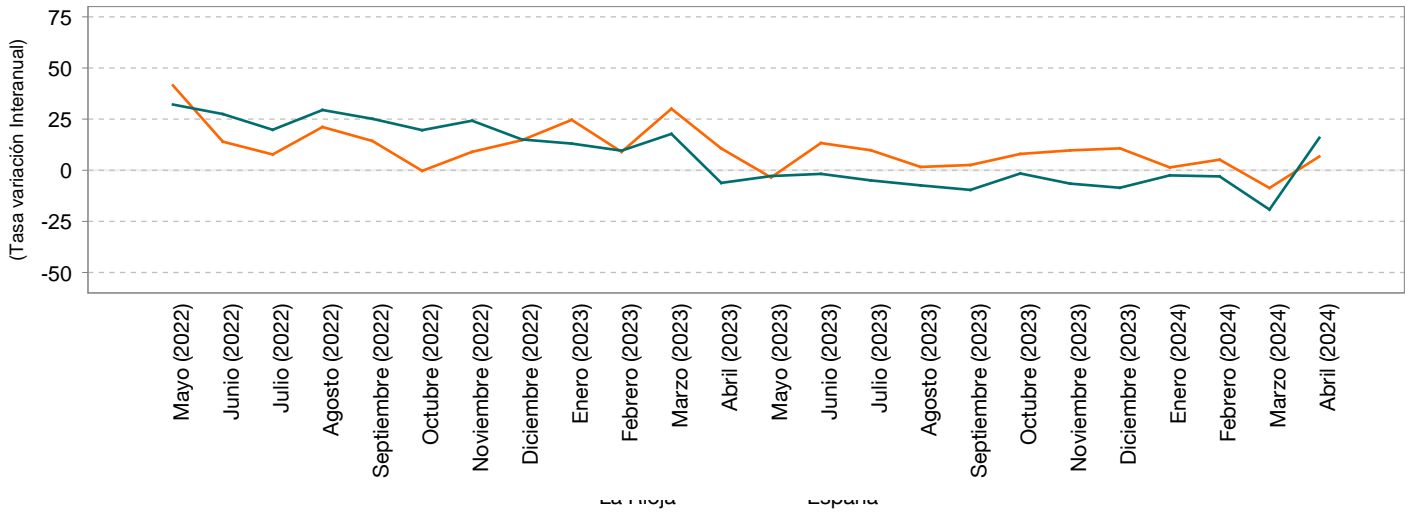

Importaciones

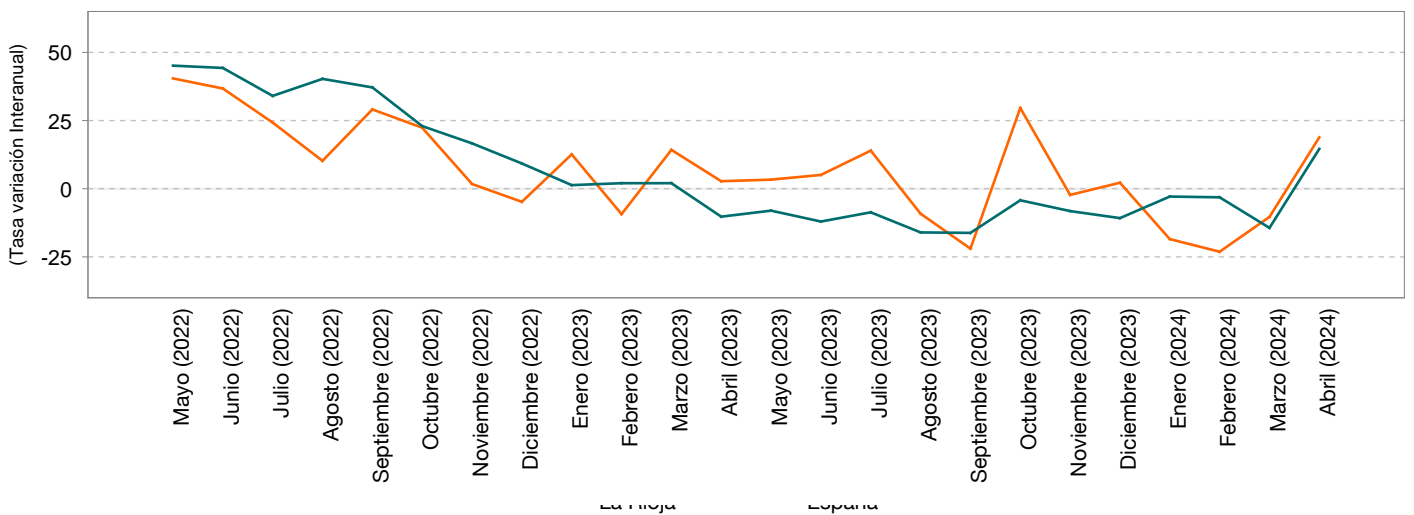

Tasa de Cobertura

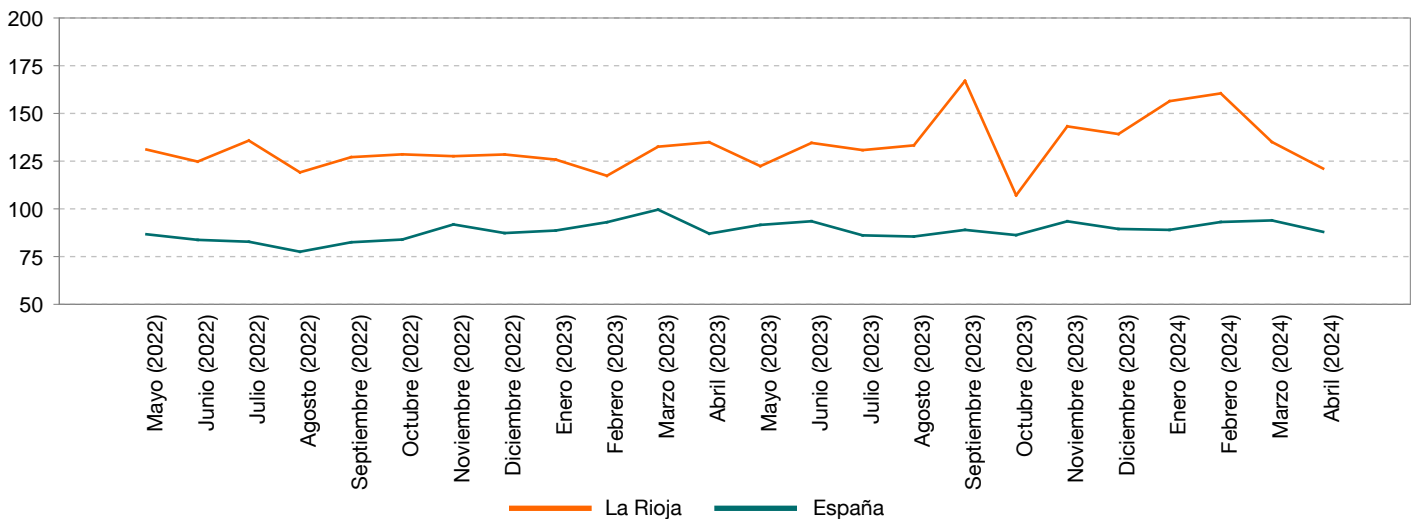

Indicadores de Actividad

Matriculación de Turismos

	La Rioja	España
2024M05	298	106.268
2024M04	269	102.245
2024M03	238	103.572
2024M02	257	89.789
2024M01	275	76.105
2023M12	295	88.851
2023M11	287	86.877
2023M10	339	90.602
2023M09	237	70.912
2023M08	278	62.729
2023M07	291	89.339
2023M06	279	109.217
2023M05	291	99.989
2023M04	280	81.258
2023M03	277	108.503
2023M02	322	81.397
2023M01	237	70.761
2022M12	290	81.006
2022M11	280	81.626
2022M10	287	74.271
2022M09	290	75.945
2022M08	244	60.723
2022M07	346	82.938
2022M06	332	97.929

Matriculación de Turismos



TASAS DE VARIACIÓN SOBRE MISMO PERIODO AÑO ANTERIOR

	La Rioja	España
2024M05	2,4	6,3
2024M04	-3,9	25,8
2024M03	-14,1	-4,5
2024M02	-20,2	10,3
2024M01	16,0	7,6
2023M12	1,7	9,7
2023M11	2,5	6,4
2023M10	18,1	22,0
2023M09	-18,3	-6,6
2023M08	13,9	3,3
2023M07	-15,9	7,7
2023M06	-16,0	11,5

TASAS DE VARIACIÓN ACUMULADAS

Año	La Rioja	España
2020	-40,2	-57,6
2019	-14,3	-1,5
2018	1,5	4,1
2017	8,3	9,1
2016	4,9	12,7
2015	24,0	24,1
2014	26,7	18,8

FUENTES:

Instituto de Estadística de La Rioja con datos del Ministerio del Interior. Dirección General de Tráfico

Indicadores de Actividad

Créditos al Sector Privado del sistema bancario

	La Rioja	España
Primer trimestre (2024)	6.034.601	1.121.037.780
Cuarto trimestre (2023)	6.118.606	1.126.785.207
Tercer trimestre (2023)	6.202.053	1.131.558.969
Segundo trimestre (2023)	6.365.866	1.153.009.594
Primer trimestre (2023)	6.405.236	1.152.156.255
Cuarto trimestre (2022)	6.603.222	1.166.762.768
Tercer trimestre (2022)	6.716.244	1.172.368.817
Segundo trimestre (2022)	6.731.429	1.182.955.081
Primer trimestre (2022)	6.686.763	1.164.104.605
Cuarto trimestre (2021)	6.996.475	1.173.435.097
Tercer trimestre (2021)	6.828.077	1.165.371.848
Segundo trimestre (2021)	6.892.255	1.184.135.755
Primer trimestre (2021)	6.945.530	1.169.638.127
Cuarto trimestre (2020)	7.003.381	1.174.944.616
Tercer trimestre (2020)	6.992.903	1.167.998.571
Segundo trimestre (2020)	7.084.233	1.187.055.110
Primer trimestre (2020)	6.850.807	1.138.916.151
Cuarto trimestre (2019)	6.829.578	1.135.589.637
Tercer trimestre (2019)	6.878.799	1.139.327.008
Segundo trimestre (2019)	6.939.664	1.158.791.662
Primer trimestre (2019)	6.921.966	1.144.969.534
Cuarto trimestre (2018)	6.908.958	1.150.229.854
Tercer trimestre (2018)	6.834.480	1.157.184.789
Segundo trimestre (2018)	6.848.196	1.174.179.021

TASAS DE VARIACIÓN SOBRE MISMO PERIODO AÑO ANTERIOR

Primer trimestre (2024)	-5,8	-2,7
Cuarto trimestre (2023)	-7,3	-3,4
Tercer trimestre (2023)	-7,7	-3,5
Segundo trimestre (2023)	-5,4	-2,5
Primer trimestre (2023)	-4,2	-1,0
Cuarto trimestre (2022)	-5,6	-0,6
Tercer trimestre (2022)	-1,6	0,6
Segundo trimestre (2022)	-2,3	-0,1
Primer trimestre (2022)	-3,7	-0,5
Cuarto trimestre (2021)	-0,1	-0,1
Tercer trimestre (2021)	-2,4	-0,2
Segundo trimestre (2021)	-2,7	-0,2

TASAS DE VARIACIÓN ACUMULADAS

2024	-5,8	-2,7
2023	-6,2	-2,6
2022	-3,3	-0,1
2021	-1,0	0,5
2020	1,3	2,0
2019	0,5	-1,6
2018	-4,7	-3,4

FUENTES:

Instituto de Estadística de La Rioja con datos del Banco de España

UNIDADES: Miles de euros

Indicadores Financieros

Depósitos al Sector Privado del sistema bancario

	La Rioja	España
Primer trimestre (2024)	9.593.111	1.411.356.410
Cuarto trimestre (2023)	9.685.445	1.413.514.183
Tercer trimestre (2023)	9.505.546	1.376.382.750
Segundo trimestre (2023)	9.572.742	1.382.907.115
Primer trimestre (2023)	9.623.666	1.372.124.115
Cuarto trimestre (2022)	10.070.229	1.410.798.913
Tercer trimestre (2022)	10.073.371	1.409.182.997
Segundo trimestre (2022)	10.082.338	1.418.361.740
Primer trimestre (2022)	9.818.157	1.396.177.789
Cuarto trimestre (2021)	9.713.125	1.390.015.011
Tercer trimestre (2021)	9.600.216	1.353.770.553
Segundo trimestre (2021)	9.777.081	1.367.752.503
Primer trimestre (2021)	9.711.822	1.323.877.024
Cuarto trimestre (2020)	9.787.937	1.329.870.113
Tercer trimestre (2020)	9.625.516	1.295.260.814
Segundo trimestre (2020)	9.476.735	1.295.553.746
Primer trimestre (2020)	9.008.682	1.228.801.984
Cuarto trimestre (2019)	8.951.345	1.218.981.164
Tercer trimestre (2019)	8.872.390	1.200.361.675
Segundo trimestre (2019)	9.025.642	1.212.748.661
Primer trimestre (2019)	8.774.996	1.187.977.460
Cuarto trimestre (2018)	8.725.835	1.165.029.690
Tercer trimestre (2018)	8.528.414	1.155.184.921
Segundo trimestre (2018)	8.539.430	1.168.234.883

TASAS DE VARIACIÓN SOBRE MISMO PERIODO AÑO ANTERIOR

Primer trimestre (2024)	-0,3	2,9
Cuarto trimestre (2023)	-3,8	0,2
Tercer trimestre (2023)	-5,6	-2,3
Segundo trimestre (2023)	-5,1	-2,5
Primer trimestre (2023)	-2,0	-1,7
Cuarto trimestre (2022)	3,7	1,5
Tercer trimestre (2022)	4,9	4,1
Segundo trimestre (2022)	3,1	3,7
Primer trimestre (2022)	1,1	5,5
Cuarto trimestre (2021)	-0,8	4,5
Tercer trimestre (2021)	-0,3	4,5
Segundo trimestre (2021)	3,2	5,6

TASAS DE VARIACIÓN ACUMULADAS

2024	-0,3	2,9
2023	-4,1	-1,6
2022	3,2	3,7
2021	2,4	5,6
2020	6,4	6,8
2019	4,2	4,2
2018	1,6	-0,0

FUENTES:

Instituto de Estadística de La Rioja con datos del Banco de España

UNIDADES: Miles de euros

Créditos al Sector Privado del sistema bancario

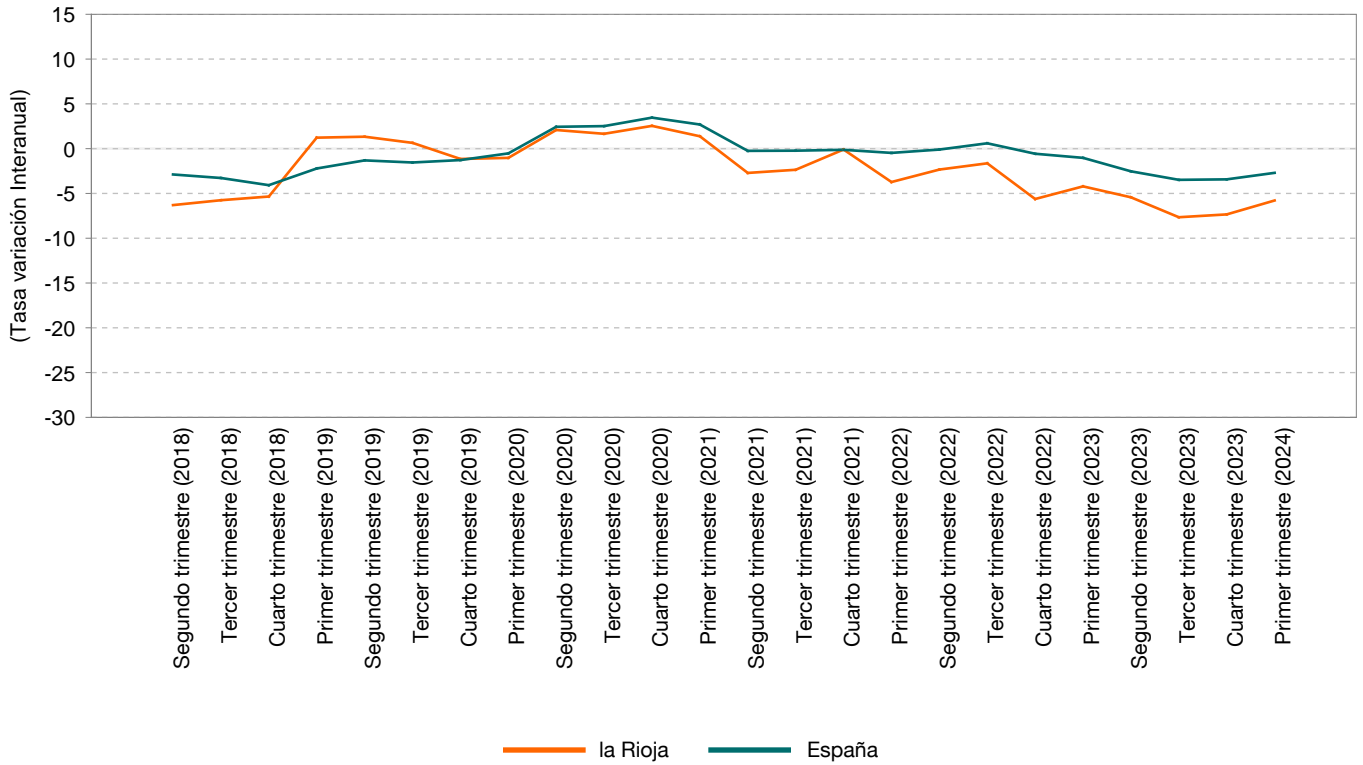

Depósitos al Sector Privado del sistema bancario

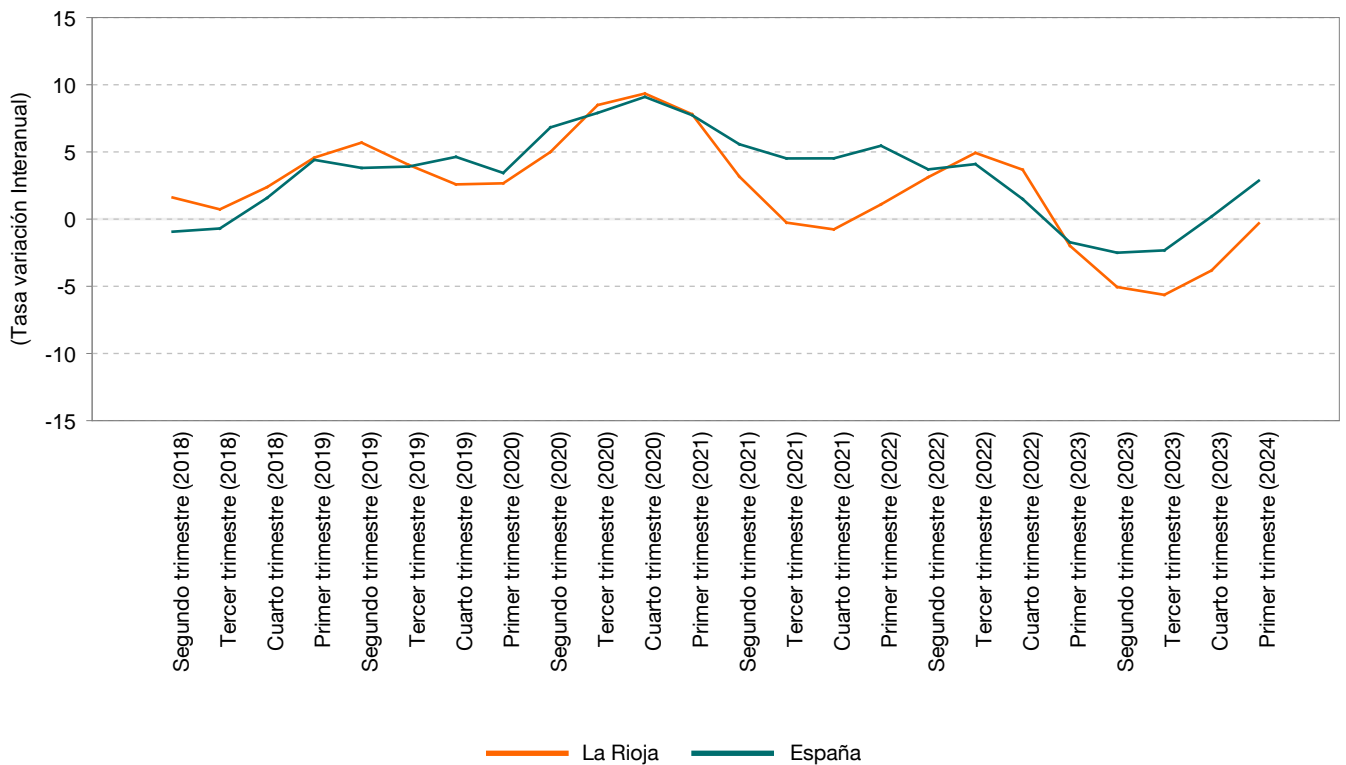

Indicadores de Precios

	Índice de Precios de consumo General. IPC		Inflación Subyacente		Índice de Precios de Alimentación y bebidas no alcohólicas		Índice de Precios de Vivienda	
	La Rioja	España	La Rioja	España	La Rioja	España	La Rioja	España
Mayo (2024)	116,2	115,8	115,6	114,9	128,5	129,4	108,7	107,2
Abril (2024)	116,0	115,5	115,2	114,5	128,8	129,3	107,8	106,3
Marzo (2024)	115,1	114,7	114,5	113,9	127,9	128,4	106,9	105,7
Febrero (2024)	114,2	113,8	113,8	113,2	127,7	128,4	104,6	103,4
Enero (2024)	114,0	113,4	113,3	112,6	128,4	128,4	106,3	104,7
Diciembre (2023)	113,9	113,3	114,0	113,0	126,6	127,7	102,1	101,4
Noviembre (2023)	113,8	113,3	113,8	112,8	126,7	127,8	101,6	100,8
Octubre (2023)	114,0	113,7	113,5	112,7	126,5	127,6	103,6	102,3
Septiembre (2023)	113,6	113,3	113,0	112,2	124,9	126,0	104,0	103,0
Agosto (2023)	113,7	113,1	113,4	112,4	124,1	125,4	103,6	102,6
Julio (2023)	113,1	112,5	113,0	112,0	123,9	125,2	104,0	102,8
Junio (2023)	112,7	112,4	112,8	112,1	123,0	124,2	103,7	102,7
Mayo (2023)	112,2	111,7	112,3	111,5	122,5	123,9	102,7	101,9
Abril (2023)	112,4	111,8	112,2	111,3	122,3	123,5	103,2	102,2
Marzo (2023)	111,7	111,1	111,0	110,2	121,9	123,1	106,2	104,1
Febrero (2023)	111,4	110,7	110,3	109,4	120,2	121,8	108,7	106,3
Enero (2023)	110,1	109,7	109,3	108,7	118,1	119,5	104,8	103,2
Diciembre (2022)	110,5	109,9	109,6	108,9	117,5	119,0	110,3	107,7
Noviembre (2022)	110,3	109,7	108,5	107,9	116,0	117,2	109,0	106,9
Octubre (2022)	110,4	109,9	107,7	107,1	115,3	116,6	113,4	110,8
Septiembre (2022)	110,2	109,5	106,6	106,1	112,7	114,0	122,6	118,6
Agosto (2022)	111,2	110,3	106,5	105,9	112,3	113,5	130,5	125,1
Julio (2022)	110,7	110,0	106,0	105,5	111,9	113,0	126,1	120,8
Junio (2022)	110,9	110,3	106,4	105,8	111,3	112,6	121,5	117,7

TASAS DE VARIACIÓN SOBRE MISMO PERIODO AÑO ANTERIOR

Mayo (2024)	3,6	3,6	2,9	3,0	4,8	4,4	5,8	5,2
Abril (2024)	3,2	3,3	2,6	2,9	5,3	4,7	4,4	4,0
Marzo (2024)	3,0	3,2	3,1	3,3	4,9	4,3	0,7	1,5
Febrero (2024)	2,5	2,8	3,2	3,5	6,2	5,3	-3,8	-2,7
Enero (2024)	3,5	3,4	3,7	3,6	8,7	7,4	1,5	1,5
Diciembre (2023)	3,1	3,1	4,0	3,8	7,7	7,3	-7,5	-5,9
Noviembre (2023)	3,2	3,2	4,8	4,5	9,3	9,0	-6,8	-5,7
Octubre (2023)	3,2	3,5	5,4	5,2	9,7	9,5	-8,6	-7,7
Septiembre (2023)	3,2	3,5	6,0	5,8	10,8	10,5	-15,2	-13,1
Agosto (2023)	2,2	2,6	6,5	6,1	10,5	10,5	-20,6	-18,0
Julio (2023)	2,1	2,3	6,7	6,2	10,7	10,8	-17,5	-14,9
Junio (2023)	1,7	1,9	6,0	5,9	10,5	10,3	-14,7	-12,7

TASAS DE VARIACIÓN ACUMULADAS

2024	2,0	2,2	1,4	1,7	1,5	1,3	6,5	5,7
2023	3,1	3,1	4,0	3,8	7,7	7,3	-7,5	-5,9
2022	5,8	5,7	7,4	7,0	14,0	15,7	-3,8	-4,5
2021	7,0	6,5	2,0	2,1	4,9	5,0	27,1	23,3
2020	-0,8	-0,5	0,1	0,1	-0,5	1,1	-1,0	-0,1
2019	1,0	0,8	1,1	1,0	3,0	1,7	-6,1	-5,0
2018	1,2	1,2	0,9	0,9	0,9	1,3	2,6	2,5

FUENTES:

Instituto de Estadística de La Rioja con datos del INE. Índice de Precios de Consumo.

Índice General (IPC)

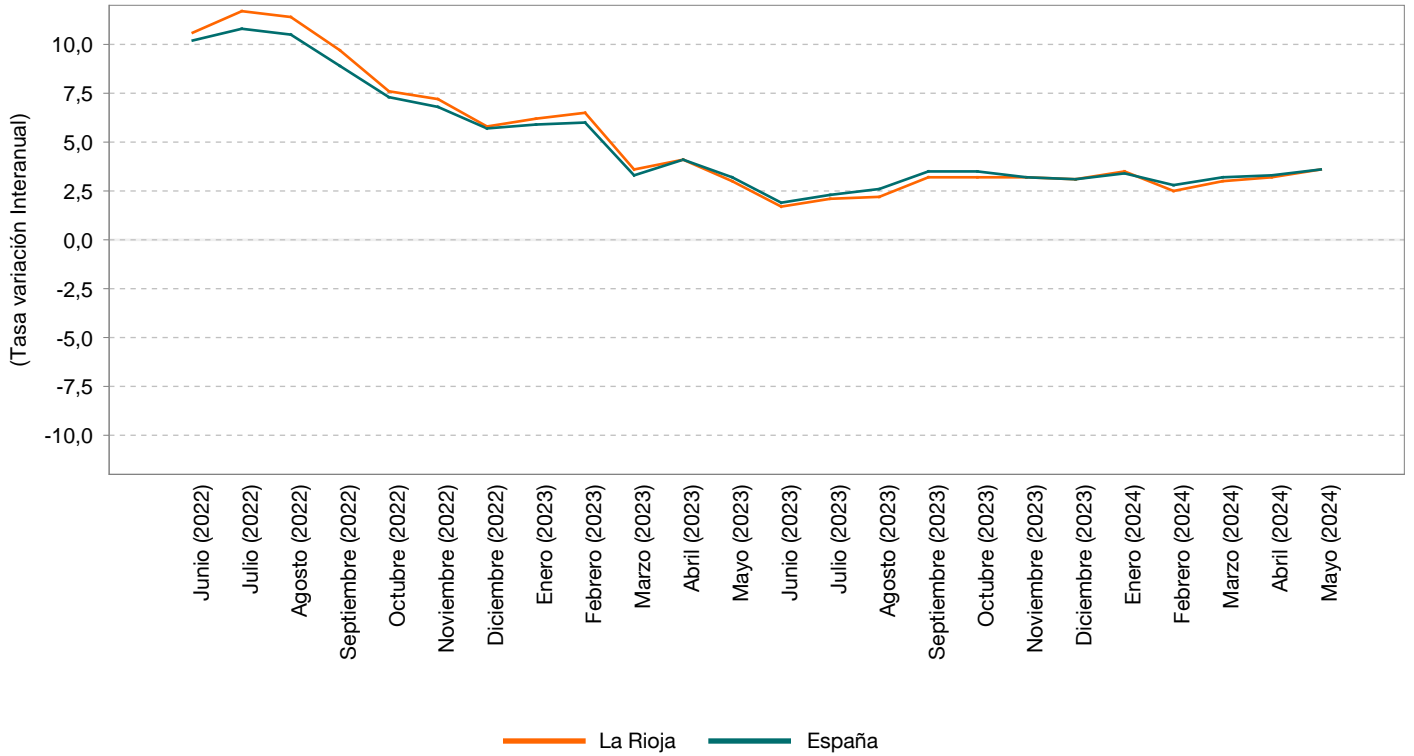

Inflación Subvacente



Indicadores de Mercado Laboral. EPA

	Población Activa		Población Ocupada		Población Parada	
	La Rioja	España	La Rioja	España	La Rioja	España
2024 (T. 1)	160,9	24.227,9	143,1	21.250,0	17,8	2.977,9
2023 (T. 4)	159,9	24.250,6	144,4	21.389,7	15,5	2.860,8
2023 (T. 3)	163,9	24.341,0	147,9	21.446,5	16,0	2.894,5
2023 (T. 2)	161,3	24.066,7	148,8	21.258,4	12,5	2.808,2
2023 (T. 1)	162,0	23.820,5	145,4	20.634,2	16,6	3.186,3
2022 (T. 4)	161,8	23.722,3	148,0	20.640,7	13,8	3.081,6
2022 (T. 3)	160,3	23.771,2	147,6	20.745,4	12,7	3.025,8
2022 (T. 2)	161,6	23.601,9	144,8	20.607,2	16,8	2.994,7
2022 (T. 1)	161,0	23.411,3	142,7	20.196,7	18,2	3.214,7
2021 (T. 4)	160,5	23.423,5	143,6	20.274,8	16,9	3.148,7
2021 (T. 3)	162,7	23.570,6	142,6	20.103,3	20,1	3.467,4
2021 (T. 2)	163,6	23.302,5	144,8	19.716,1	18,8	3.586,4
2021 (T. 1)	158,0	22.943,0	139,0	19.239,6	19,0	3.703,3
2020 (T. 4)	157,3	23.064,1	141,0	19.344,3	16,3	3.719,8
2020 (T. 3)	154,3	22.899,8	136,5	19.176,9	17,8	3.722,9
2020 (T. 2)	150,3	21.975,2	135,1	18.607,2	15,2	3.368,0
2020 (T. 1)	156,3	22.994,2	138,8	19.681,3	17,5	3.313,0
2019 (T. 4)	156,1	23.158,8	140,6	19.966,9	15,4	3.191,9
2019 (T. 3)	155,2	23.088,7	141,3	19.874,3	14,0	3.214,4
2019 (T. 2)	157,8	23.035,5	142,3	19.804,9	15,6	3.230,6
2019 (T. 1)	155,6	22.825,4	138,3	19.471,1	17,3	3.354,2
2018 (T. 4)	154,8	22.868,8	138,8	19.564,6	15,9	3.304,3
2018 (T. 3)	155,2	22.854,0	140,3	19.528,0	14,9	3.326,0
2018 (T. 2)	154,6	22.834,2	138,1	19.344,1	16,5	3.490,1
TASAS DE VARIACIÓN SOBRE MISMO PERIODO AÑO ANTERIOR						
2024 (T. 1)	-0,7	1,7	-1,6	3,0	7,2	-6,5
2023 (T. 4)	-1,2	2,2	-2,4	3,6	12,3	-7,2
2023 (T. 3)	2,2	2,4	0,2	3,4	26,0	-4,3
2023 (T. 2)	-0,2	2,0	2,8	3,2	-25,6	-6,2
2023 (T. 1)	0,6	1,7	1,9	2,2	-8,8	-0,9
2022 (T. 4)	0,8	1,3	3,1	1,8	-18,3	-2,1
2022 (T. 3)	-1,5	0,9	3,5	3,2	-36,8	-12,7
2022 (T. 2)	-1,2	1,3	0,0	4,5	-10,6	-16,5
2022 (T. 1)	1,9	2,0	2,7	5,0	-4,2	-13,2
2021 (T. 4)	2,0	1,6	1,8	4,8	3,7	-15,4
2021 (T. 3)	5,4	2,9	4,5	4,8	12,9	-6,9
2021 (T. 2)	8,8	6,0	7,2	6,0	23,7	6,5
TASAS DE VARIACIÓN ACUMULADAS						
2024 (T. 1)	-0,7	1,7	-1,6	3,0	7,2	-6,5
2023 (T. 4)	0,4	2,1	0,6	3,1	-1,5	-4,6
2022 (T. 4)	-0,0	1,4	2,3	3,6	-17,8	-11,4
2021 (T. 4)	4,3	2,5	3,4	3,3	12,0	-1,5
2020 (T. 4)	-1,0	-1,3	-2,0	-2,9	7,2	8,7
2019 (T. 4)	1,4	1,0	1,9	2,3	-2,7	-6,6
2018 (T. 4)	0,8	0,3	2,7	2,7	-12,6	-11,2

FUENTES:

Instituto de Estadística de La Rioja con datos del INE. Encuesta de Población Activa

UNIDADES: Miles de personas

Indicadores de Mercado Laboral. EPA

	Tasa de Actividad		Tasa de Paro	
	La Rioja	España	La Rioja	España
2024 (T. 1)	58,2	58,6	11,0	12,3
2023 (T. 4)	58,1	58,8	9,7	11,8
2023 (T. 3)	59,7	59,3	9,8	11,9
2023 (T. 2)	58,9	58,9	7,8	11,7
2023 (T. 1)	59,2	58,4	10,3	13,4
2022 (T. 4)	59,4	58,4	8,5	13,0
2022 (T. 3)	59,0	58,8	7,9	12,7
2022 (T. 2)	59,9	58,6	10,4	12,7
2022 (T. 1)	59,8	58,4	11,3	13,7
2021 (T. 4)	59,6	58,5	10,5	13,4
2021 (T. 3)	60,5	59,0	12,4	14,7
2021 (T. 2)	60,7	58,4	11,5	15,4
2021 (T. 1)	58,7	57,6	12,0	16,1
2020 (T. 4)	59,4	58,2	10,4	16,1
2020 (T. 3)	58,3	57,8	11,5	16,3
2020 (T. 2)	56,8	55,5	10,1	15,3
2020 (T. 1)	59,1	58,2	11,2	14,4
2019 (T. 4)	59,2	58,7	9,9	13,8
2019 (T. 3)	59,1	58,7	9,0	13,9
2019 (T. 2)	60,2	58,7	9,9	14,0
2019 (T. 1)	59,5	58,4	11,1	14,7
2018 (T. 4)	59,3	58,6	10,3	14,4
2018 (T. 3)	59,6	58,7	9,6	14,6
2018 (T. 2)	59,4	58,8	10,7	15,3
TASAS DE VARIACIÓN SOBRE MISMO PERIODO AÑO ANTERIOR				
2024 (T. 1)	-1,0	0,2	0,8	-1,1
2023 (T. 4)	-1,3	0,4	1,2	-1,2
2023 (T. 3)	0,7	0,5	1,8	-0,8
2023 (T. 2)	-1,0	0,2	-2,7	-1,0
2023 (T. 1)	-0,6	0,1	-1,1	-0,3
2022 (T. 4)	-0,2	-0,1	-2,0	-0,4
2022 (T. 3)	-1,5	-0,2	-4,5	-2,0
2022 (T. 2)	-0,8	0,2	-1,1	-2,7
2022 (T. 1)	1,2	0,8	-0,7	-2,4
2021 (T. 4)	0,2	0,3	0,2	-2,7
2021 (T. 3)	2,2	1,2	0,9	-1,6
2021 (T. 2)	3,9	2,9	1,4	0,1
TASAS DE VARIACIÓN ACUMULADAS				
2024 (T...	-1,0	0,2	0,8	-1,1
2023 (T...	-0,6	0,3	-0,2	-0,8
2022 (T...	-0,3	0,2	-2,1	-1,9
2021 (T...	1,5	0,9	0,8	-0,6
2020 (T...	-1,1	-1,2	0,8	1,4
2019 (T...	0,4	-0,0	-0,4	-1,1
2018 (T...	0,2	-0,2	-1,6	-2,0

FUENTES:

Instituto de Estadística de La Rioja con datos del INE. Encuesta de Población Activa

NOTA: Las variaciones de la Tasa de Actividad y la Tasa de Paro están calculadas como diferencia de puntos porcentuales.

Tasa de Actividad

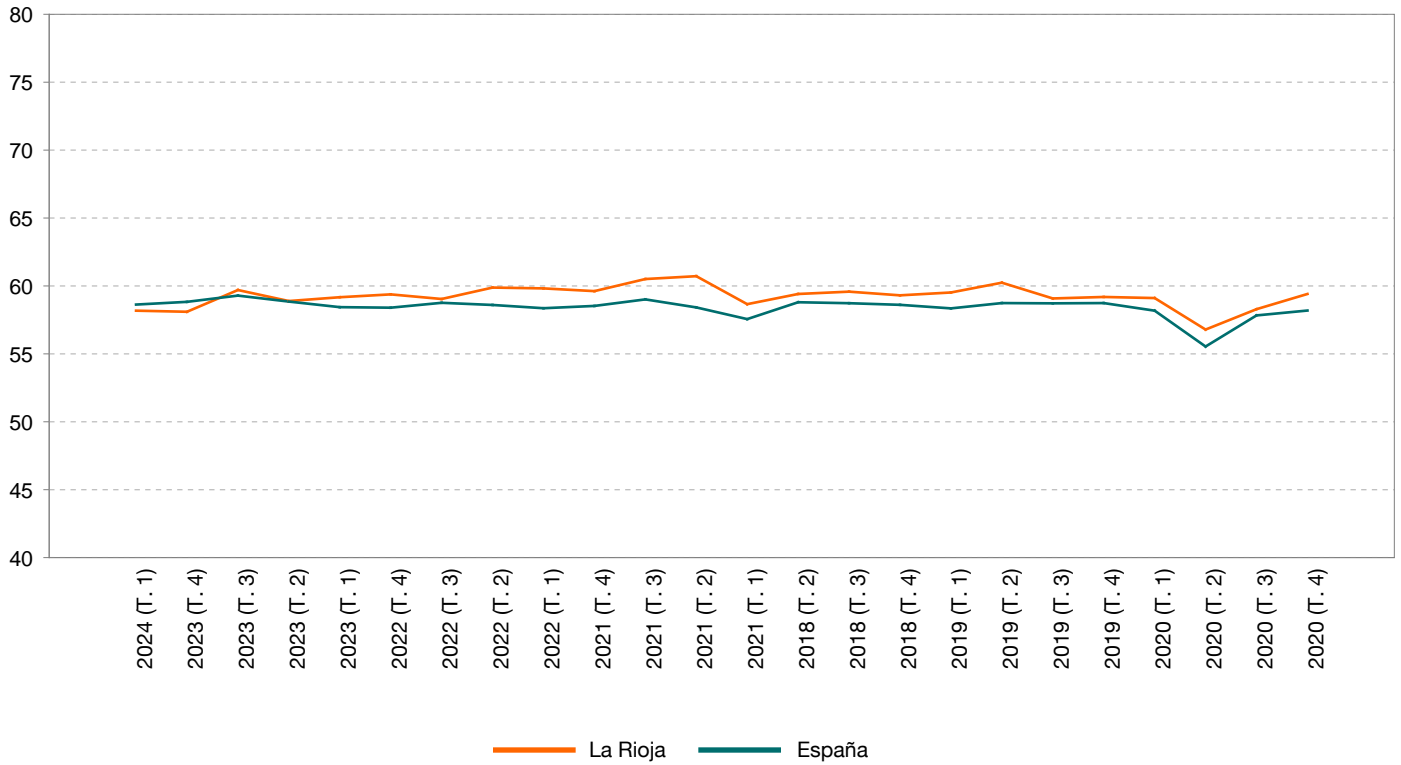

Tasa de Paro

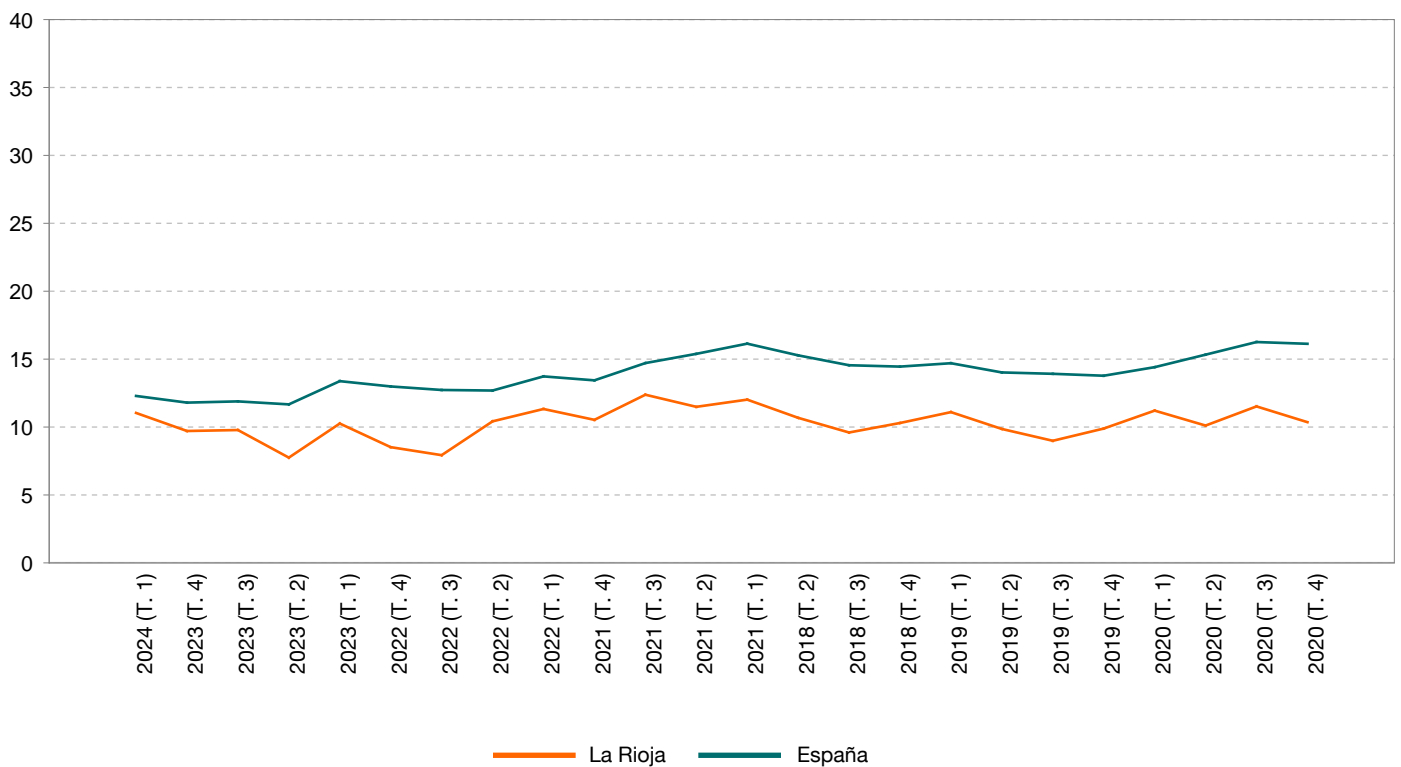

Indicadores de Mercado Laboral

	Paro Registrado		Contratos		Afilaciones medias Total		Afilaciones medias Régimen General	
	La Rioja	España	La Rioja	España	La Rioja	España	La Rioja	España
Mayo (2024)	12.972	2.607.850	11.177	1.339.653	139.945	21.321.794	115.389	17.880.205
Abril (2024)	13.354	2.666.500	7.672	1.267.440	137.344	21.101.505	112.843	17.673.517
Marzo (2024)	13.708	2.727.003	6.851	1.123.488	136.606	20.901.967	112.149	17.487.631
Febrero (2024)	13.796	2.760.408	6.510	1.137.407	135.979	20.708.382	111.600	17.311.653
Enero (2024)	13.686	2.767.860	7.064	1.185.600	135.295	20.604.761	110.942	17.218.797
Diciembre (2023)	13.315	2.707.456	6.272	1.116.153	136.555	20.836.010	112.064	17.431.739
Noviembre (2023)	13.155	2.734.831	7.806	1.356.293	136.641	20.806.074	112.079	17.400.505
Octubre (2023)	13.099	2.759.404	12.742	1.396.514	137.311	20.817.657	112.713	17.409.596
Septiembre (2023)	12.679	2.722.468	17.164	1.392.205	136.811	20.724.796	112.240	17.319.728
Agosto (2023)	13.329	2.702.700	10.457	1.088.831	134.869	20.706.500	110.300	17.304.610
Julio (2023)	13.378	2.677.874	9.648	1.431.383	135.086	20.891.885	110.467	17.478.591
Junio (2023)	13.362	2.688.842	9.986	1.492.803	135.963	20.869.940	111.278	17.451.600
Mayo (2023)	13.655	2.739.110	12.649	1.412.061	137.567	20.815.399	112.894	17.405.278
Abril (2023)	14.146	2.788.370	7.210	1.157.316	134.654	20.614.989	110.012	17.215.525
Marzo (2023)	14.674	2.862.260	8.298	1.315.095	134.083	20.376.552	109.495	16.991.837
Febrero (2023)	14.901	2.911.015	6.559	1.084.802	133.469	20.170.142	108.897	16.798.761
Enero (2023)	14.785	2.908.397	7.290	1.200.749	132.660	20.081.224	108.086	16.713.844
Diciembre (2022)	14.348	2.837.653	6.829	1.189.917	133.865	20.296.271	109.046	16.906.359
Noviembre (2022)	14.251	2.881.380	7.913	1.424.283	134.100	20.283.631	109.199	16.890.903
Octubre (2022)	14.048	2.914.892	11.924	1.524.139	134.510	20.283.786	109.590	16.887.035
Septiembre (2022)	13.703	2.941.919	22.826	1.660.792	135.854	20.180.287	110.931	16.784.048
Agosto (2022)	14.448	2.924.240	10.653	1.283.791	132.211	20.151.001	107.265	16.755.066
Julio (2022)	14.538	2.883.812	11.259	1.655.515	133.362	20.340.964	108.306	16.931.227
Junio (2022)	14.170	2.880.582	13.306	1.768.988	135.550	20.348.305	110.392	16.930.171

TASAS DE VARIACIÓN SOBRE MISMO PERIODO AÑO ANTERIOR

Mayo (2024)	-5,0	-4,8	-11,6	-5,1	1,7	2,4	2,2	2,7
Abril (2024)	-5,6	-4,4	6,4	9,5	2,0	2,4	2,6	2,7
Marzo (2024)	-6,6	-4,7	-17,4	-14,6	1,9	2,6	2,4	2,9
Febrero (2024)	-7,4	-5,2	-0,7	4,8	1,9	2,7	2,5	3,1
Enero (2024)	-7,4	-4,8	-3,1	-1,3	2,0	2,6	2,6	3,0
Diciembre (2023)	-7,2	-4,6	-8,2	-6,2	2,0	2,7	2,8	3,1
Noviembre (2023)	-7,7	-5,1	-1,4	-4,8	1,9	2,6	2,6	3,0
Octubre (2023)	-6,8	-5,3	6,9	-8,4	2,1	2,6	2,8	3,1
Septiembre (2023)	-7,5	-7,5	-24,8	-16,2	0,7	2,7	1,2	3,2
Agosto (2023)	-7,7	-7,6	-1,8	-15,2	2,0	2,8	2,8	3,3
Julio (2023)	-8,0	-7,1	-14,3	-13,5	1,3	2,7	2,0	3,2
Junio (2023)	-5,7	-6,7	-25,0	-15,6	0,3	2,6	0,8	3,1

TASAS DE VARIACIÓN ACUMULADAS

2024	-6,4	-4,8	-6,5	-1,9	1,9	2,5	2,5	2,9
2023	-6,1	-6,6	-15,1	-15,7	1,4	2,7	2,1	3,2
2022	-17,2	-16,9	-8,7	-5,5	2,6	3,9	3,4	4,5
2021	-3,3	-3,9	16,2	21,6	1,8	2,5	2,3	2,7
2020	16,9	17,8	-27,0	-29,2	-1,4	-2,1	-1,2	-2,4
2019	-4,1	-4,0	1,1	1,0	1,9	2,6	2,6	3,0
2018	-7,6	-6,5	8,1	3,7	2,6	3,1	3,3	3,5

FUENTES:

Instituto de Estadística de La Rioja con datos del Ministerio de Empleo y Seguridad Social

Paro Registrado

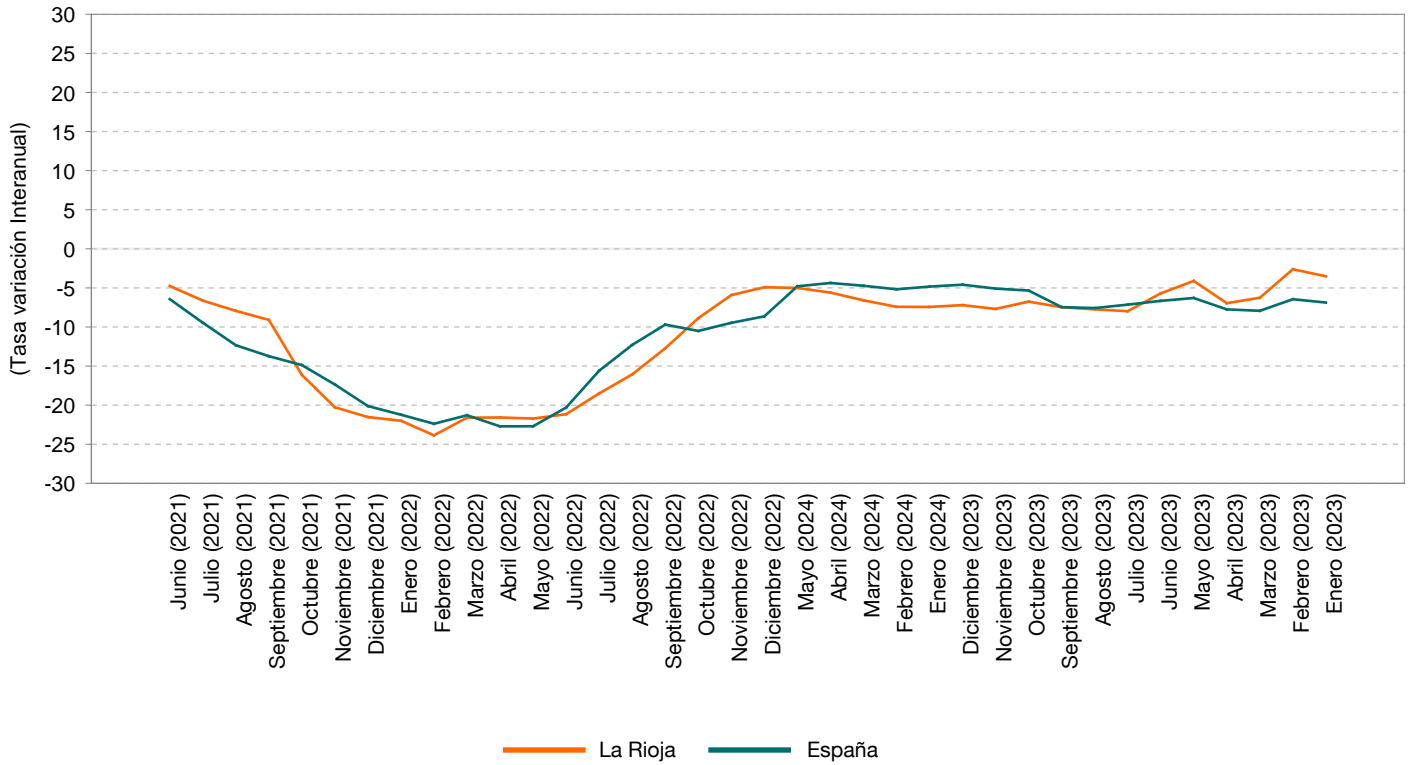

Afiliaciones medias Totales

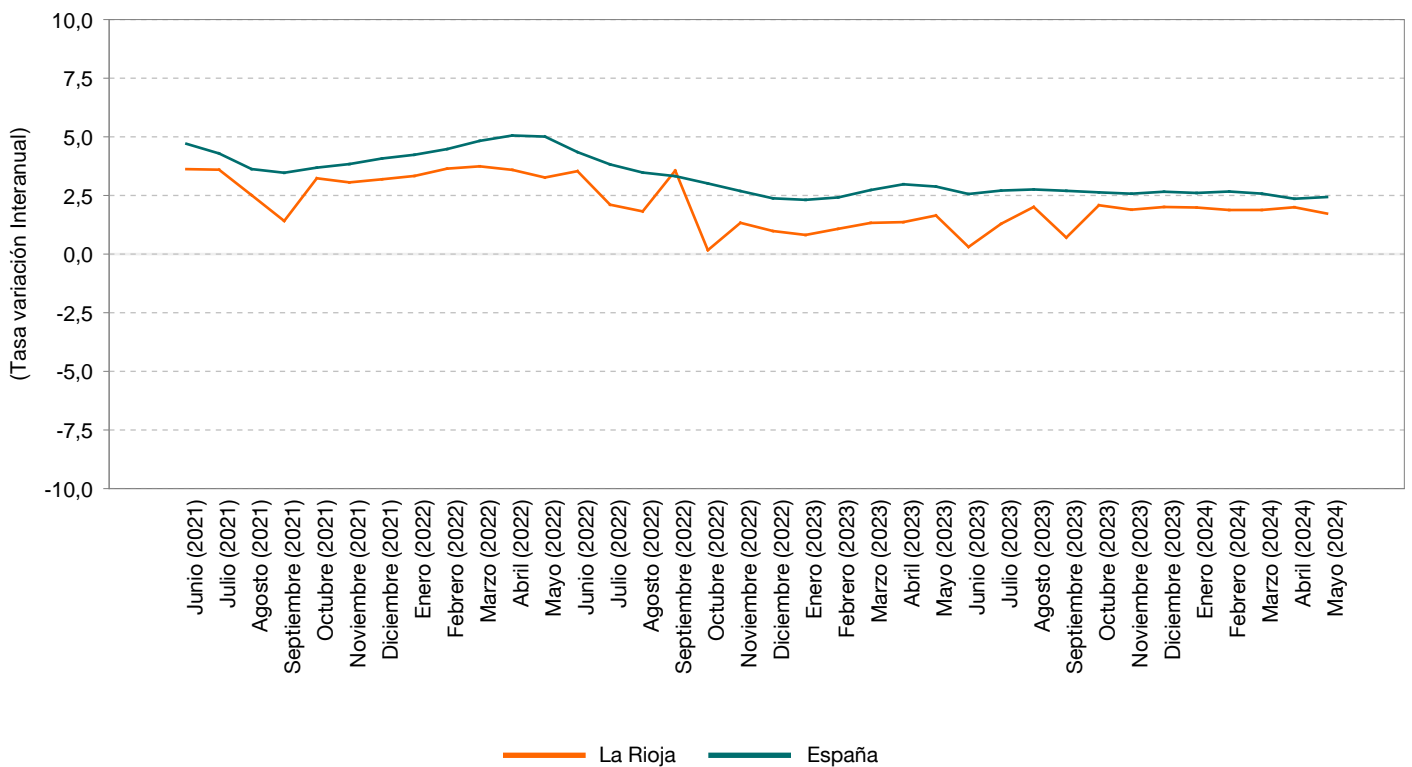

Tejido Empresarial

	Sociedades Mercantiles creadas		Capital suscrito		Sociedades que amplían capital		Sociedades disueltas	
	La Rioja	España	La Rioja	España	La Rioja	España	La Rioja	España
Abril (2024)	30	11.752	2.281	483.006	11	2.830	14	1.845
Marzo (2024)	52	10.683	8.212	472.639	14	2.499	12	1.828
Febrero (2024)	40	10.960	1.626	527.967	15	3.004	21	2.545
Enero (2024)	36	10.716	12.346	912.750	18	3.634	27	3.936
Diciembre (2023)	33	7.957	892	692.274	3	2.155	17	2.669
Noviembre (2023)	48	9.272	3.005	571.845	3	2.287	19	2.201
Octubre (2023)	18	8.291	122	335.409	12	2.125	23	1.884
Septiembre (2023)	17	6.735	108	278.382	3	1.706	12	1.245
Agosto (2023)	28	6.609	144	1.625.750	10	2.173	9	1.349
Julio (2023)	25	8.292	272	352.584	9	2.264	15	1.546
Junio (2023)	37	10.206	587	369.402	10	2.383	12	1.657
Mayo (2023)	36	10.404	206	360.017	10	2.745	11	1.702
Abril (2023)	27	8.624	6.239	280.580	7	2.258	7	1.542
Marzo (2023)	50	12.079	3.402	525.898	17	2.992	16	2.339
Febrero (2023)	51	10.157	1.198	344.800	10	2.891	24	2.705
Enero (2023)	45	9.475	2.318	553.057	21	3.448	36	3.935
Diciembre (2022)	48	8.267	7.410	527.865	5	2.557	20	3.248
Noviembre (2022)	26	8.717	14.169	848.137	15	2.411	15	2.654
Octubre (2022)	27	7.149	275	192.183	8	2.046	14	1.922
Septiembre (2022)	37	6.841	7.472	399.755	10	1.935	9	1.430
Agosto (2022)	24	5.910	158	276.234	11	2.061	8	1.559
Julio (2022)	22	7.183	216	318.574	11	2.071	6	1.624
Junio (2022)	34	8.917	869	364.213	13	2.431	17	1.701
Mayo (2022)	35	9.132	3.016	376.081	17	2.454	17	1.728

TASAS DE VARIACIÓN SOBRE MISMO PERIODO AÑO ANTERIOR

Abril (2024)	11,1	36,3	-63,4	72,1	57,1	25,3	100,0	19,6
Marzo (2024)	4,0	-11,6	141,4	-10,1	-17,6	-16,5	-25,0	-21,8
Febrero (2024)	-21,6	7,9	35,7	53,1	50,0	3,9	-12,5	-5,9
Enero (2024)	-20,0	13,1	432,6	65,0	-14,3	5,4	-25,0	0,0
Diciembre (2023)	-31,2	-3,7	-88,0	31,1	-40,0	-15,7	-15,0	-17,8
Noviembre (2023)	84,6	6,4	-78,8	-32,6	-80,0	-5,1	26,7	-17,1
Octubre (2023)	-33,3	16,0	-55,6	74,5	50,0	3,9	64,3	-2,0
Septiembre (2023)	-54,1	-1,5	-98,6	-30,4	-70,0	-11,8	33,3	-12,9
Agosto (2023)	16,7	11,8	-8,9	488,5	-9,1	5,4	12,5	-13,5
Julio (2023)	13,6	15,4	25,9	10,7	-18,2	9,3	150,0	-4,8
Junio (2023)	8,8	14,5	-32,5	1,4	-23,1	-2,0	-29,4	-2,6
Mayo (2023)	2,9	13,9	-93,2	-4,3	-41,2	11,9	-35,3	-1,5

TASAS DE VARIACIÓN ACUMULADAS

2024	-8,7	9,4	85,9	40,6	5,5	3,3	-10,8	-3,5
2023	5,1	9,1	-67,4	21,2	-21,8	1,4	14,9	-5,6
2022	-8,4	-2,1	265,1	2,9	3,5	-0,7	-7,4	10,2
2021	22,8	27,8	25,9	2,7	32,7	15,9	43,2	17,3
2020	-20,8	-15,7	-73,8	-11,7	-24,6	-17,2	-18,5	-12,9
2019	9,4	-1,2	17,4	7,0	-5,3	-2,5	31,7	4,1
2018	-0,7	0,8	20,5	-1,2	7,1	0,7	-13,4	3,7

FUENTES:

Instituto de Estadística de La Rioja con datos del INE. Estadística de Sociedades Mercantiles

UNIDADES: Capital en miles de euros