

**INFORMACIÓN ESCOLAR
COMUNIDAD AUTÓNOMA DE LA RIOJA**



CURSO 2019-2020

GOBIERNO DE LA RIOJA

CONSEJERÍA DE EDUCACIÓN Y CULTURA

Dirección General de Educación

ÍNDICE

*DATOS GENERALES (PAG.2)

*LISTADO DE LOCALIDADES PERTENECIENTES A UN C.R.A.(PAG.3)

*RELACIÓN DE CENTROS (PAG.4)

*UNIDADES, APOYOS y PROGRAMAS CONCERTADOS (PAG. 12)

*DATOS CENTROS –(PAG.14)

*CENTROS DOCENTES

•Número de Centros Docentes –(PAG.15)

•Alumnado en cada centro docente – (PAG.16)

*CENTROS DOCENTES PRIVADOS EXTRANJEROS EN ESPAÑA - (PAG. 20)

*1^{ER} CICLO DE ED. INFANTIL: CENTROS PÚBLICOS -(PAG. 21)

*1^{ER} CICLO DE ED. INFANTIL: CENTROS PRIVADOS -(PAG.22)

*INFANTIL, PRIMARIA Y ED. ESPECIAL: COLEGIOS PÚBLICOS (LOGROÑO) –(PAG.24)

*INFANTIL, PRIMARIA Y ED. ESPECIAL: COLEGIOS PÚBLICOS (PROVINCIA) –(PAG.25)

*INFANTIL, PRIMARIA Y ED. ESPECIAL: CENTROS CONCERTADOS (LOGROÑO) –(PAG.28)

*INFANTIL, PRIMARIA Y ED. ESPECIAL: CENTROS CONCERTADOS (PROVINCIA) –(PAG.29)

*RESUMEN TOTAL: INFANTIL, PRIMARIA Y ED. ESPECIAL –(PAG.30)

*E.S.O./BACHILLERATO: I.E.S. y Secciones –(PAG.31)

*E.S.O./BACHILLERATO: CENTROS PRIVADOS-CONCERTADOS –(PAG.32)

*RESUMEN TOTAL E.S.O./BACHILLERATO –(PAG.33)

* FORMACIÓN PROFESIONAL BÁSICA - (PAG.34)

*CICLO FORMATIVO GRADO MEDIO –(PAG.35)

*CICLO FORMATIVO GRADO SUPERIOR –(PAG.36)

*RESUMEN TOTAL CICLOS FORMATIVOS –(PAG.37)

*CURSOS DE FORMACIÓN Y PREPARACIÓN DE ACCESO A CICLOS -(PAG.38)

*EDUCACIÓN PERSONAS ADULTAS Y EDUCACIÓN A DISTANCIA –(PAG.39)

*ENSEÑANZAS ARTÍSTICAS E IDIOMAS –(PAG.40)

*DATOS POR LOCALIDADES - (PAG.41)

*RESUMEN TOTAL ALUMNADO CURSO 2018/2019 –(PAG.50)

*GRÁFICOS –(PAG.51)

•Distribución Alumnado –(PAG. 52-60)

•Evolución alumnado en los últimos cursos –(PAG. 61-63)

•Alumnado extranjero –(PAG. 64-66)

•Centros Educativos –(PAG. 67-69)

•Unidades escolares –(PAG. 70)

**DATOS
GENERALES**

LOCALIDADES PERTENECIENTES A UN C.R.A. CURSO 2019/2020

Ábalos	C.R.A. Entreviñas (San Vicente) -(PAG. 27)	Herce	C.R.A. Alto Cidacos -(PAG. 25)
Agoncillo	C.R.A. Las Cuatro Villas (Agoncillo) -(PAG. 25)	Hormilla	C.R.A. Cuenca del Najerilla (Uruñuela)-(PAG. 27)
Aguilar del Río Alhama	C.R.A. Alhama (Cervera del R.A.) -(PAG. 26)	Huércanos	C.R.A. Cuenca del Najerilla (Uruñuela)-(PAG. 27)
Alcanadre	C.R.A. Vista la Hez (Ausejo) -(PAG. 25)	Igea	C.R.A. Valle del Linares -(PAG. 26)
Alesanco	C.R.A. Cuenca del Najerilla (Uruñuela)-(PAG. 27)	Medrano	C.R.A. Moncalvillo (Nalda) -(PAG. 27)
Anguciana	C.R.A. Valle Oja-Tirón -(PAG. 26)	Nalda	C.R.A. Moncalvillo (Nalda) -(PAG. 27)
Anguiano	C.R.A. Entrevalles (Badarán) -(PAG. 25)	Ortigosa de Cameros	C.R.A. Cameros Nuevo (Torrecilla) -(PAG. 27)
Arenzana de Abajo	C.R.A. Cuenca del Najerilla (Uruñuela)-(PAG. 27)	Préjano	C.R.A. Alto Cidacos -(PAG. 25)
Arnedillo	C.R.A. Alto Cidacos -(PAG. 25)	Ribafrecha	C.R.A. Las Cuatro Villas (Agoncillo) -(PAG. 25)
Arrúbal	C.R.A. Las Cuatro Villas (Agoncillo) -(PAG. 25)	Rincón de Olivedo	C.R.A. Valle del Linares -(PAG. 26)
Ausejo	C.R.A. Vista la Hez (Ausejo) -(PAG. 25)	San Asensio	C.R.A. Entreviñas (San Vicente) -(PAG. 27)
Badarán	C.R.A. Entrevalles (Badarán) -(PAG. 25)	San Millán de la Cogolla	C.R.A. Entrevalles (Badarán) -(PAG. 25)
Briones	C.R.A. Entreviñas (San Vicente) -(PAG. 27)	San Román de Cameros	C.R.A. Las Cuatro Villas (Agoncillo) -(PAG. 25)
Camproví	C.R.A. Cuenca del Najerilla (Uruñuela)-(PAG. 27)	San Vicente de la Sonsierra	C.R.A. Entreviñas (San Vicente) -(PAG. 27)
Castañares de Rioja	C.R.A. Valle Oja-Tirón -(PAG. 26)	Santurde de Rioja	C.R.A. Valle Oja-Tirón -(PAG. 26)
Cervera del Río Alhama	C.R.A. Alhama (Cervera del R.A.) -(PAG. 26)	Torrecilla en Cameros	C.R.A. Cameros Nuevo (Torrecilla) -(PAG. 27)
Corera	C.R.A. Vista la Hez (Ausejo) -(PAG. 25)	Tricio	C.R.A. Cuenca del Najerilla (Uruñuela)-(PAG. 27)
Cornago	C.R.A. Valle del Linares -(PAG. 26)	Tudelilla	C.R.A. Vista la Hez (Ausejo) -(PAG. 25)
Cuzcurrita de Río Tirón	C.R.A. Valle Oja-Tirón -(PAG. 26)	Uruñuela	C.R.A. Cuenca del Najerilla (Uruñuela)-(PAG. 27)
El Villar de Arnedo	C.R.A. Vista la Hez (Ausejo) -(PAG. 25)	Valverde	C.R.A. Alhama (Cervera del R.A.) -(PAG. 26)
Enciso	C.R.A. Alto Cidacos -(PAG. 25)	Viguera	C.R.A. Moncalvillo (Nalda) -(PAG. 27)
Entrena	C.R.A. Moncalvillo (Nalda) -(PAG. 27)	Villoslada de Cameros	C.R.A. Cameros Nuevo (Torrecilla) -(PAG. 27)
Galilea	C.R.A. Vista la Hez (Ausejo) -(PAG. 25)	Viniegra de Abajo	C.R.A. Entrevalles (Badarán) -(PAG. 25)
Grávalos	C.R.A. Valle del Linares -(PAG. 26)		

RELACIÓN DE CENTROS

Centros Educativos de La Rioja por localidades. Datos generales. Curso 2019/2020				
CÓDIGO	CENTROS	TELÉFONO	DIRECCIÓN	CORREO-@
AGONCILLO				
26008131	E.I.P.C. Piruleta	941-43.10.07	Tomás de la Cruz S/N	ayto@aytoagoncillo.org
26007744	C.R.A. Las Cuatro Villas	941-43.13.98	AGONCILLO C/José M ^a de la Vega, 36	cra.agoncillo@larioja.edu.es
		941-43.14.32	ARRÚBAL	
		941-43.41.59	RIBAFRECHA	
		941-46.41.16	SAN ROMÁN DE CAMEROS	
ALBELDA DE IREGUA				
26008542	E.I.P.C. Nuestra Señora del Bueyo	941-44.30.19	Plaza Mayor, 9	aytoalbelda@yahoo.es
26000063	C.E.I.P. San Prudencio	941-44.31.39	San Prudencio, 6	ceip.sanprudencio@larioja.edu.es
ALBERITE				
26008554	E.I.P.C. Mercedes Benito	941-43.62.98	Travesía del Cerrado, 4	alberite@aytoalberite.com
26000087	C.E.I.P. D ^a Avelina Cortázar	941-43.69.55	Dr. Navarro Díaz, s/n	ceip.avelinacortazar@larioja.edu.es
ALCANADRE				
26008566	E.I.P.C. Daniel Alonso	941-16.50.04	Parque Virgen de Aradón, 1	secretaria@aytoalcanadre.org
ALDEANUEVA DE EBRO				
26000105	C.E.I.P. Miguel Ángel Sáinz	941-16.30.56	Presidente Adolfo Suárez, 8	ceip.miguelangsainz@larioja.edu.es
26008785	S.I.E.S. Aldeanueva de Ebro-I.E.S. Gonzalo de Berceo	941-16.32.32	Presidente Adolfo Suárez, 8	sies.aldeanueva@larioja.edu.es
26007902	Escuela de Música	941-16.30.05	Díaz de Rada, 7	ayto@aldeanuevadeebro.org
ALFARO				
26008384	E.I.P.C. La Florida	941-18.27.65	La Estrella, 3	eipc.laflorida@larioja.edu.es
26000130	C.E.I.P. Obispo Ezequiel Moreno	941-18.00.89	Paseo de la Florida, 27	ceip.oezequiel@larioja.edu.es
26000154	C.P.C. Amor Misericordioso	941-18.00.04	C/Mayor, 19	cc.amorm@larioja.edu.es
26003040	C.P.C. La Salle-El Pilar	941-18.01.87	Plaza Bretón, 1	cc.lasalle@larioja.edu.es
26003507	I.E.S. Gonzalo de Berceo	941-18.00.39	Paseo de la Florida, 25	ies.gberceo@larioja.edu.es
26003571	C.E.P.A. de Alfaro	941-18.43.74	Paseo de la Florida, 25	cepa.alfaro@larioja.edu.es
26007801	Escuela de Música Marqués de Orovio	941-18.26.52	De la Sardina, S/N	
ARNEDILLO				
26007768	C.R.A. Alto Cidacos	941-39.42.53	ARNEDILLO C/Joaquín Velasco, S/N	cra.altocidacos@larioja.edu.es
		941-39.60.78	ENCISO	cra.altocidacos.enciso@larioja.edu.es
		941-40.71.98	HERCE	cra.altocidacos.herce@larioja.edu.es
		941-39.91.00	PRÉJANO	cra.altocidacos.prejano@larioja.edu.es
ARNEDO				
26008396	E.I.P.C. Nuestra Señora de Vico	941-38.05.02	Orenzana s/n	eipc.nsvico@larioja.edu.es
26000257	C.E.I.P. Antonio Delgado Calvete	941-38.13.56	Avenida Deportiva, 21	ceip.delgadocalvete@larioja.edu.es
26002898	C.E.I.P. La Estación	941-38.50.48	Avenida Reyes Católicos, 8	ceip.estacion@larioja.edu.es
26000269	C.P.C. Sagrado Corazón de Jesús	941-38.02.26	Avda. Reyes Católicos, 47	cc.scorazon.arnedo@larioja.edu.es
26000270	I.E.S. Celso Díaz	941-38.33.12	Avenida Numancia, 5	ies.celsodiaz@larioja.edu.es
26000282	I.E.S. Virgen de Vico	941-38.04.36	Avenida D. Eliseo Lerena, s/n	ies.virgenvico@larioja.edu.es
26003568	C.E.P.A. de Arnedo	941-38.23.45	Avenida Reyes Católicos, 8	cea.arnedo@larioja.edu.es
26007793	Escuela de Música Agustín Ruíz	941-38.39.88	Carrera, 9	casaarte@aytoarnedo.org

C.R.A.: Colegio Rural Agrupado C.E.I.P.: Centro de Educación Infantil y Primaria I.E.S.: Instituto de Educación Secundaria C.E.P.A.: Centro de Educación de Personas Adultas C.P.C.: Centro Privado Concertado
E.I.P.C. Escuela Infantil de Primer Ciclo C.P.C.E.I.: Centro Docente de Primer Ciclo de Educación Infantil

Centros Educativos de La Rioja por localidades. Datos generales. Curso 2019/2020

CÓDIGO	CENTROS	TELÉFONO	DIRECCIÓN	CORREO-@
AUSEJO				
26008578	E.I.P.C. Pelusín	941-43.00.29	Posadas, 4	aytoausejo@telefonica.net
26007756	C.R.A. Vista la Hez	941-43.00.42	AUSEJO C/Camino Cementerio, 2	cra.vistalahez@larioja.edu.es
		941-16.52.14	ALCANADRE C/Pfesor Regadera, 1	cra.alcanadre@larioja.edu.es
		941-43.82.73	CORERA C/Mayor, 18	cra.ausejo.corera@larioja.edu.es
		941-48.00.01		cra.ausejo.galilea@larioja.edu.es
		941-15.20.63	TUDELILLA C/ Riachuelo, 39	cra.ausejo.tudelilla@larioja.edu.es
		941-15.91.30	EL VILLAR DE ARNEDO C/Sto. Cristo s/n	cra.ausejo.villarnedo@larioja.edu.es
AUTOL				
26008581	E.I.P.C. Dino	941-39.01.96	Paseo del Cidacos s/n	aytoautol@gmail.com
26000312	C.E.O. Villa de Autol	941-39.01.18	Donantes de Sangre, 2	ceo.villadeautol@larioja.edu.es
26007884	Escuela de Música Maestro Pinilla	649 235 914	Plaza del Moral, 14	
BADARÁN				
26003477	C.R.A. Entrevalles	941-36.73.23	BADARÁN C/Los Hoyos, s/n	cra.badaran@larioja.edu.es
		941-41.80.40	ANGUIANO	cra.badaran.anguiano@larioja.edu.es
		941-37.47.91	BOBADILLA	cra.badaran.bobadilla@larioja.edu.es
		941-37.32.26	SAN MILLÁN DE LA COGOLLA	cra.badaran.sanmillan@larioja.edu.es
		941-37.81.01	VINIEGRA DE ABAJO	
BAÑOS DE RÍO TOBÍA				
26008505	C.P.C.E.I. Nuestra Señora del Pilar	941-37.41.43	José Alonso Tejada, 1	banos@misionerasdelpilar.org
26000373	C.E.I.P. San Pelayo	941-37.41.78	M. Martínez Somalo, s/n	ceip.sanpelayo@larioja.edu.es
26003660	S.I.E.S Baños de Río Tobía-I.E.S. Rey Don García	941-37.48.80	M. Martínez Somalo, s/n	sies.banos@larioja.edu.es
CALAHORRA				
26008402	E.I.P.C. Nuestra Señora del Carmen	941-13.10.85	General Gallarza, 26	eipc.nselcarmen@larioja.edu.es
26008591	E.I.P.C. Santos Mártires	941-10.50.50	Plaza Maestro Arroyo, s/n	ayuntamiento@ayto-calahorra.es
26002977	C.E.I.P. Ángel Oliván	941-13.21.89	Plaza Eras, s/n	ceip.aolivan@larioja.edu.es
26000464	C.E.I.P. Aurelio Prudencio	941-13.37.52	Carretera Murillo	ceip.aureliop@larioja.edu.es
26002989	C.E.I.P. Quintiliano	941-13.31.11	Antonio Machado, 1	ceip.quintiliano@larioja.edu.es
26000506	C.P.C. La Milagrosa	941-13.29.01	Avda. de Numancia, 35	cc.milagrosa@larioja.edu.es
26000592	C.P.C. San Agustín	941-13.22.58	Avda. de la Estación, 9	cc.sagustin@larioja.edu.es
26000476	C.P.C. San Andrés	941-14.54.11	San Andrés, 55	cc.sanandres@larioja.edu.es
26000488	C.P.C. Santa Teresa	941-14.53.10	Mediavilla, 2	cc.steresa@larioja.edu.es
26000579	I.E.S. Marco Fabio Quintiliano	941-13.03.50	Basconia, s/n	ies.quintiliano@larioja.edu.es
26000543	I.E.S. Valle del Cidacos	941-13.14.87	Basconia, s/n	ies.vallecidacos@larioja.edu.es
26000555	C.P.C.F.P. La Planilla	941-13.16.43	Avda. de los Angeles, s/n	efa.laplanilla@larioja.edu.es
26003301	C.E.P.A. San Francisco	941-13.27.74	Rasillo San Francisco	cea.sanfrancisco@larioja.edu.es
26007859	Escuela de Música Maestro Arroyo	941-13.05.54	Rasillo San Francisco s/n	oac@ayto-calahorra.es
26003076	Conservatorio Elemental de Música	941-13.02.36	Carretil, s/n	conservatorio.calahorra@larioja.edu.es
26003313	Escuela Oficial de Idiomas	941-14.68.19	Basconia, s/n	eoi.calahorra@larioja.edu.es

C.R.A.: Colegio Rural Agrupado C.E.I.P.: Centro de Educación Infantil y Primaria C.E.O. Centro de Educación Obligatoria C.P.C.: Centro Privado Concertado I.E.S.: Instituto de Educación Secundaria C.E.P.A.: Centro de Educación de Personas Adultas S.I.E.S.: Sección de Instituto de Educación Secundaria C.P.C.F.P.: Centro Privado Concertado de Formación Profesional, E.I.P.C.: Escuela Infantil de Primer Ciclo, C.P.C.E.I.: Centro Docente de Primer Ciclo de Educación Infantil

Centros Educativos de La Rioja por localidades. Datos generales. Curso 2019/2020				
CÓDIGO	CENTROS	TELÉFONO	DIRECCIÓN	CORREO-@
<u>CASALARREINA</u>				
26003489	C.E.I.P. Casalarreina	941-32.44.13	CASALARREINA C/Escuelas, s/n	ceip.casalarreina@larioja.edu.es
<u>CASTAÑARES DE RIOJA</u>				
26003490	C.R.A. Valle Oja-Tirón	941-30.01.76	CASTAÑARES- Miguel Villanueva, 39	cra.valleojatiron@larioja.edu.es
		941-30.26.97	ANGUCIANA	
		941-30.16.32	CUZCURRITA	
		941-42.67.38	SANTURDE DE RIOJA	
<u>CENICERO</u>				
26008141	E.I.P.C. El Trenecito	941-45.40.16	Paseo de los Labradores, 23	ayto@cenicero.edu.es
26000661	C.E.I.P. Gregoria Artacho	941-45.42.88	Víctimas del Terrorismo, 13	ceip.gartacho@larioja.edu.es
<u>CERVERA DEL RÍO ALHAMA</u>				
26008694	E.I.P.C. San Miguel	941-19.80.00	San Miguel s/n	aytocervera@larioja.edu.es
26003428	C.R.A. Alhama	941-19.81.56	CERVERA R.A. C/San Miguel, s/n	cra.alhama@larioja.edu.es
		941-19.71-21	AGUILAR DEL RÍO ALHAMA	
		941-19.89.67	VALVERDE	
26003635	Berceo	941-19.87.48	San Miguel s/n	sies.cervera@larioja.edu.es
<u>EZCARAY</u>				
26003736	E.I.P.C. Villa de Ezcaray		Avenida de Navarra, 1	ayuntamiento@ezcaray.org
26003532	C.E.I.P.San Lorenzo	941-35.42.68	Eliseo Cadarso, 1	ceip.sanlorenzo@larioja.edu.es
26008797	S.I.E.S. Ezcaray-I.E.S. Valle del Oja	941-35.45.44	Eliseo Cadarso, 1	
<u>FUENMAYOR</u>				
26008141	E.I.P.C. Gloria Fuertes	941-45.00.14	Escuela s/n	ayto@fuenmayor.org
26000919	C.E.I.P.Cervantes	941-45.00.97	Donantes de Sangre, s/n	ceip.cervantes@larioja.edu.es
26003581	I.E.S. Francisco Tomás y Valiente	941-45.10.20	Avenida Príncipe de Asturias, 5	ies.ftomasyv@larioja.edu.es
<u>GALILEA</u>				
26008611	E.I.P.C. Coletitas y Cuquím	941-48.00.32	Eduardo Fernández Balmaseda, 5	ayto@galilea.es
<u>HARO</u>				
26008426	E.I.P.C. Las Luces	941-12.96.17	El Mazo, s/n	eipc.lasluces@larioja.edu.es
26002588	C.E.I.P.Nuestra Señora de la Vega	941-31.07.64	Gonzalo de Berceo, s/n	ceip.lavega@larioja.edu.es
26000971	C.E.I.P.San Felices de Bilibio	941-31.10.89	Avenida de La Rioja, 2	ceip.sanfelices@larioja.edu.es
26000993	C.P.C. Sagrado Corazón	941-30.30.30	Bretón de los Herreros, 31	cc.scorazon.haro@larioja.edu.es
26008475	I.E.S. Ciudad de Haro	941-31.06.94	El Mazo, 11	ies.ciudaddeharo@larioja.edu.es
26007847	Escuela de Música Harense	941-30.35.92	Tenerías s/n	urrutiagracia@hotmail.com
26003520	Conservatorio Elemental de Música	941-30.39.76	Virgen de la Vega, 36	conservatorio.haro@larioja.edu.es
26008724	Escuela Oficial de Idiomas	941-31.08.13	Plaza Manuel Bartolomé Cossío s/n	beatriz.martinez@eoiharo.com
<u>IGEA</u>				
26003416	C.R.A. Valle del Linares	941-19.40.14	IGEA C/Mayor, 201	cra.valledellinares@larioja.edu.es
		941-19.61.50	CORNAGO	cra.cornago@larioja.edu.es
		941-39.81.51	GRÁVALOS	cra.gravalos@larioja.edu.es
		941-17.56.74	RINCON DE OLIVEDO	cra.rincono@larioja.edu.es

C.R.A.: Colegio Rural Agrupado C.E.I.P.: Centro de Educación Infantil y Primaria C.P.C.: Centro Privado Concertado I.E.S.: Instituto de Educación Secundaria C.E.P.A.: Centro de Educación de Personas Adultas S.I.E.S.: Sección de Instituto de Secundaria C.P.C.F.P.: Centro Privado Concertado de Formación Profesional, E.I.P.C.: Escuela Infantil de Primer Ciclo C.P.C.E.I.: Centro Docente de Primer Ciclo de Educación Infantil

Centros Educativos de La Rioja por localidades. Datos generales. Curso 2019/2020

CÓDIGO	CENTROS	TELÉFONO	DIRECCIÓN	CORREO-@
LARDERO				
26008621	E.I.P.C. Los Almendros	941-44.80.03	Los Almendros, 16	alcaldia@aytolardero.org
26001122	C.E.I.P. Eduardo González Gallarza	941-44.81.66	Avenida San Marcial, 3	ceip.eggallarza.lardero@larioja.edu.es
26008189	C.E.I.P. Villapatro	941-21.92.67	Río Linares, 2	ceip.villapatro@larioja.edu.es
26001134	I.E.S. La Laboral	941-44.96.52	Avenida de La Rioja, 6	ies.laboral@larioja.edu.es
LOGROÑO				
26008268	C.P.C.E.I. A Gatas	941-58.48.02	Luis Barrón, N°58	info@guarderiainfantilagatas.com
26008104	C.P.C.E.I. Arco Iris	941-58.59.68	Antonio de Nebrija, 4 bajo	g.arcoiris@hotmail.com
26008347	C.P.C.E.I. Caramelo	941-28.91.15	Pérez Galdós, 69	info@sicaramelo.com
26007938	C.P.C.E.I. Chiquitines	941-50.92.62	Avda. Lope de Vega, 37 Bajo	chiquitines@hotmail.com
26008311	C.P.C.E.I. Cole Petete	941-25.72.46	Oviedo, 2 Bajo	colepetete@gmail.com
26008128	C.P.C.E.I. Colorín Colorado	941-58.00.80	Pintor Sorolla, 5 y Club Deportivo 60	www.ceicolorincolorado.com
26008712	C.P.C.E.I. Coquitos	941-51.98.14	Rodejón nº34 bajo	nataliacoquitos@gmail.com
26008025	C.P.C.E.I. Cuenta Cuentos	615.42.61.35	Eibar, 7 Bajo	centroinfantil@ceicuentacuentos.com
26008098	C.P.C.E.I. D'Acuarela	941-25.20.31	Santos Ascarza, 28	gabimrp@hotmail.com
26008062	C.P.C.E.I. Disneylandia	941-20.72.30	Duques de Nájera, 88	info@ceidisneylandia.es
26008451	C.P.C.E.I. Do-Re-Mi	941-23.90.43	General Primo de Rivera, 20	mb.do.re.mi@knet.es
26008165	C.P.C.E.I. Dreams	941-57.12.33	Sancho el Mayor, 5	guarderiaingles@gmail.com
26007872	C.P.C.E.I. El Parque	941-25.63.60	Madre de Dios, 16 bajo	ceielparque@telefonica.net
26008323	C.P.C.E.I. Entrepuentes	941-27.28.98	La Cadena, 16-18	guarderiaentrepuentes@cocina-economica.com
26007823	C.P.C.E.I. Entreviñas del Plano	941-25.77.62	Ctra. De Laguardia Km1	cc.alcaste@larioja.org
26008761	C.P.C.E.I. La Casita de Coco	659.70.26.53	Valderuta, 14	ceilacasitadecoco@gmail.com
26008360	C.P.C.E.I. La Inmaculada	941-23.12.98	Avenida de la Paz, 100	omjesusymaria@planalfa.es
26008281	C.P.C.E.I. La Noria II	941-51.02.17	Portillejo, 31	info@lanoria.org
26008256	C.P.C.E.I. Los Pitufos	941-25.54.47	Avenida de La Paz, 25	lospitufos25@gmail.com
26008074	C.P.C.E.I. Luna Lunera	941-21.23.52	Industria, 4 Bajo	contacto@guarderialunalunera.com
26008359	C.P.C.E.I. Nanny's	941-21.01.26	Plaza 1º de Mayo, 17	guarderia_nanys@hotmail.com
26008301	C.P.C.E.I. Olyma Garden	941-23.05.27	Ciriaco Garrido, 2 bajo.	g.arcoiris@hotmail.com
26007941	C.P.C.E.I. Pequelandia School	941-51.11.41	Medrano, 2 bis	info@ceipequelandia.com
26008220	C.P.C.E.I. Pin y Pon	647 570 966	Huesca, 1	casero.eva@gmail.com
26008220	C.P.C.E.I. Piñata	941-25.51.50	Diego de Velázquez, 5	pedrosad@yahoo.es
26008013	C.P.C.E.I. Pompitas	941-51.21.14	San Felices, 4	ceipompitas@ceipompitas.com
26007987	C.P.C.E.I. Ricuras	941-12.11.40	Suecia, 2	ricuras@eniac.es

C.R.A.: Colegio Rural Agrupado C.E.I.P.: Centro de Educación Infantil y Primaria C.P.C.: Centro Privado Concertado I.E.S.: Instituto de Educación Secundaria C.E.P.A.: Centro de Educación de Personas Adultas S.I.E.S.: Sección de Instituto de Secundaria C.P.C.F.P.: Centro Privado Concertado de Formación Profesional, E.I.P.C.: Escuela Infantil de Primer Ciclo C.P.C.E.I.: Centro Docente de Primer Ciclo de Educación Infantil

Centros Educativos de La Rioja por localidades. Datos generales. Curso 2019/2020

CÓDIGO	CENTROS	TELÉFONO	DIRECCIÓN	CORREO-@
26007963	C.P.C.E.I. Sol y Luna I	941-20.58.99	Avda. Club Deportivo, 54 bajo	raquelsolyluna@yahoo.es
26008530	C.P.C.E.I. Soletes	941-25.20.13	República Argentina, 27	blanca@guarderiasoletes.es
26008517	C.P.C.E.I. Trompín	941-58.23.09	Tirso de Molina, 12	eltrompin@gmail.com
26008414	E.I.P.C. Carrusel	941-25.78.32	Obispo Rubio Montiel, 4	eipc.carrusel@larioja.edu.es
26008633	E.I.P.C. Chispita	941-20.60.27	República Argentina, 53	educacion@logro-o.edu.es
26008244	E.I.P.C. El Arco	941-27.70.15	Joaquín Turina, 2	educacion@logro-o.edu.es
26008232	E.I.P.C. El Cubo	941-27.70.15	Segundo Santo Tomás, 10	educacion@logro-o.edu.es
26008050	E.I.P.C. La Casa Cuna	941-27.70.15	Plaza Alférez Provisional, 3	educacion@logro-o.edu.es
26001213	C.E.I.P. Bretón de los Herreros	941-23.84.22	Villamediana, 30	ceip.breton@larioja.edu.es
26002795	C.E.I.P. Caballero de la Rosa	941-23.63.73	Madre de Dios, 51	ceip.caballero@larioja.edu.es
26002761	C.E.I.P. Doctor Castroviejo	941-22.33.06	Duques de Nájera, 113	ceip.dcastroviejo@larioja.edu.es
26002850	C.E.I.P. Duquesa de la Victoria	941-24.90.00	Duquesa de la Victoria, 64	ceip.duquesa@larioja.edu.es
26008177	C.E.I.P. El Arco	941-12.05.58	Manuel de Falla S/N	ceip.elarco@larioja.edu.es
26003064	C.E.I.P. Escultor Vicente Ochoa	941-22.70.05	Poniente, 19	ceip.vicenteochoa@larioja.edu.es
26002990	C.E.I.P. General Espartero	941-23.68.07	Avda. España, s/n	ceip.gespartero@larioja.edu.es
26001237	C.E.I.P. Gonzalo de Berceo	941-50.04.23	Estambrea, 28	ceip.gberceo@larioja.edu.es
26001262	C.E.I.P. Juan Yagüe	941-22.34.83	Alemania, 19	ceip.yague@larioja.edu.es
26008001	C.E.I.P. La Guindalera	941-49.98.15	Nestares S/N	ceip.quindalera@larioja.edu.es
26003210	C.E.I.P. Las Gaunas	941-25.39.90	República Argentina, 62 y Chile, 42	ceip.gaunas@larioja.edu.es
26001626	C.E.I.P. Madre de Dios	941-24.09.72	Cantabria, s/n	ceip.madredios@larioja.edu.es
26002734	C.E.I.P. Milenario de la Lengua	941-22.36.59	Ramírez de Velasco, s/n	ceip.milenario@larioja.edu.es
26001249	C.E.I.P. Navarrete el Mudo	941-22.41.85	General Urrutia, 8	ceip.navarrete@larioja.edu.es
26002771	C.E.I.P. Obispo Blanco Nájera	941-24.05.61	Duquesa de la Victoria, s/n	ceip.obispobn@larioja.edu.es
26003052	C.E.I.P. San Francisco	941-25.06.86	Madre de Dios, 1	ceip.sanfrancisco@larioja.edu.es
26001250	C.E.I.P. San Pío X	941-23.22.09	Río Alhama, 1	ceip.sanpiox@larioja.edu.es
26007781	C.E.I.P. Siete Infantes de Lara	941-50.50.21	Sancho el Mayor, s/n	ceip.sieteinfantes@larioja.edu.es
26001717	C.E.I.P. Varía	941-23.41.55	Las Torrecillas, s/n	ceip.varia@larioja.edu.es
26003003	C.E.I.P. Vélez de Guevara	941-22.22.86	Vélez de Guevara, 33	ceip.velezq@larioja.edu.es
26001201	C.E.I.P. Vuelo Madrid Manila	941-24.98.62	Avda. República Argentina, 54	ceip.vuelomm@larioja.edu.es
26002953	C.P.C. Alcaste	941-25.77.62	Ctra. Laguardia, km. 1	cc.alcaste@larioja.edu.es
26001444	C.P.C. Compañía de María	941-24.11.00	Capitán Gaona, 2	cc.cmaria@larioja.edu.es
26001341	C.P.C. Divino Maestro	941-25.54.54	Avda. Club Deportivo, 25	cc.dmaestro@larioja.edu.es
26001420	C.P.C. Escuelas Pías	941-24.41.00	Doce Ligero, 2	cc.escolapios@larioja.edu.es
26001456	C.P.C. Inmaculado Corazón de María	941-24.08.30	General Vara de Rey, 76	cc.escolapias@larioja.edu.es
26001501	C.P.C. La Inmaculada	941-23.12.98	Avda. de la Paz, 100	cc.omjm@larioja.edu.es
26001328	C.P.C. Los Boscos	941-24.01.71	Música, 9	cc.losboscos@larioja.edu.es
26001468	C.P.C. Nuestra Sra del Buen Consejo	941-23.50.22	Vara de Rey, 35	cc.agustinas@larioja.edu.es
26001331	C.P.C. Paula Montal	941-22.17.92	Paula Montalt, 1	cc.pmontalt@larioja.edu.es
26001471	C.P.C. P. Concepción y Sta.Mª Micaela	941-25.56.22	Juan XXIII, 10	cc.adoratrices@larioja.edu.es
26001353	C.P.C. Rey Pastor	941-22.46.69	Vélez de Guevara, 6	cc.reypastor@larioja.edu.es

C.R.A.: Colegio Rural Agrupado C.E.I.P.: Centro de Educación Infantil y Primaria C.P.C.: Centro Privado Concertado I.E.S.: Instituto de Educación Secundaria C.E.P.A.: Centro de Educación de Personas Adultas S.I.E.S.: Sección de Instituto de Secundaria C.P.C.F.P.: Centro Privado Concertado de Formación Profesional, E.I.P.C.: Escuela Infantil de Primer Ciclo C.P.C.E.I.: Centro Docente de Primer Ciclo de Educación Infantil

Centros Educativos de La Rioja por localidades. Datos generales. Curso 2019/2020

CÓDIGO	CENTROS	TELÉFONO	DIRECCIÓN	CORREO-@
26001419	C.P.C. Sagrado Corazón	941-22.17.00	Duques de Najera, 19	cc.jesuitas@larioja.edu.es
26001481	C.P.C. Salesianos Domingo Savio	941-22.27.00	Camino de San Adrián, 22	seminario_sdsavio@larioja.edu.es
26001432	C.P.C. San José	941-50.10.80	Calleja Vieja, 15	cc.sanjose@larioja.edu.es
26001584	C.P.C. Santa María	941-23.28.11	Puente Madre, 2	cc.santamaria@larioja.edu.es
26007914	Escuela Superior de Diseño	941-24.09.93	Avda. de la Paz, 9	esdir@larioja.edu.es
26008529	C.P.F.P. Ciencias Radiológicas	637-72.03.97	Portillejo, 42	andresmateogr@hotmail.com
26008827	C.D.P.E. Cuarto Creciente International School	626-68.68.51	Beatos Mena y Navarrete N°6	colegio@montessoricuartocreciente.es
26008748	C.D.P.E. Montessori Schoolhouse	619-46.28.49	Los Guindos, 1	yolanda@montessorilogrono.org
26003441	I.E.S. Batalla de Clavijo	941-20.41.69	General Urrutia, 34	ies.batalla@larioja.edu.es
26001638	I.E.S. Comercio	941-23.39.80	Paseo del Prior, 97	ies.comercio@larioja.edu.es
26003088	I.E.S. Duques de Nájera	941-20.97.22	Duques de Nájera, 100	ies.duques@larioja.edu.es
26002862	I.E.S. Escultor Daniel	941-20.06.11	Gonzalo de Berceo, 49	ies.edaniel@larioja.edu.es
26001559	I.E.S. Hermanos D'Elhuyar	941-23.11.86	Albia de Castro, s/n	ies.hdelhuyar@larioja.edu.es
26001596	I.E.S. Inventor Cosme García	941-28.79.32	Avda. República Argentina, 68	ies.cosme@larioja.edu.es
26001560	I.E.S. Práxedes Mateo Sagasta	941-25.65.00	Glorieta Dr. Zubía, s/n	ies.sagasta@larioja.edu.es
26003209	I.E.S. Tomás Mingot	941-51.02.28	Siete Infantes de Lara, 3	ies.tmingot@larioja.edu.es
26002849	C.E.E.E. Marqués de Vallejo	941-22.21.19	Ctra. de Burgos, Km 4	cee.mvallejo@larioja.edu.es
26001377	C.P.C.E.E. Los Ángeles	941-23.10.48	Luis de Ulloa, 24	cee.losangeles@larioja.edu.es
26002941	C.E.P.A. Plus Ultra	941-24.90.53	Avda. Lobete, 17	cea.plusultra@larioja.edu.es
26003091	E.O.I. Fuero de Logroño	941-24.02.14	General Sanjurjo, 4	eoilogrono@larioja.edu.es
26002928	Conservatorio Profesional de Música	941-29.12.79	Marqués de Murrieta, 76	conservatorio.logrono@larioja.edu.es
26007860	Escuela Municipal de Música	941-20.60.93	Once de Junio, 2	escuelamunicipaldemusica@logro-o.org
26007835	Musicalia	941-20.03.57	Lardero, 12 bajo	info@musicalia-rioja.es
26003611	Piccolo y Saxo	941-20.27.62	Barrera, 18 bajo	info@piccoloy saxo.com
MURILLO DE RÍO LEZA				
26008645	E.I.P.C. Eladio del Campo	941-43.20.10	Calle Mayor, 116	aytomurillo@hotmail.com
26001791	C.E.I.P. Don Eladio del Campo Iñiguez	941-43.21.38	Jesús Ruiz del Río, 10	ceip.eladiocampo@larioja.edu.es
26008773	S.I.E.S. Murillo de Río Leza-I.E.S. La Laboral	941-43.23.10	Jesús Ruiz del Río, 10	
NÁJERA				
26008441	C.P.C.E.I. Aladín	941-36.17.08	Río Ebro, 6-8	aladin@guarderiaaladin.com
26008037	E.I.P.C. Reina Estefanía	941-36.36.16	Parcela 3b	ayto@aytonajera.es
26001811	C.E.I.P. San Fernando	941-36.03.97	Paseo San Julián, 19	ceip.sanfernando@larioja.edu.es
26002825	C.E.I.P. Sancho III El Mayor	941-36.27.12	Carretera de Huércanos, 8	ceip.sancho3@larioja.edu.es
26001821	C.P.C. Nuestra Señora de la Piedad	941-36.34.32	Ctra. Cantarranas, 9	cc.lapiedad@larioja.edu.es
26001845	I.E.S. Esteban Manuel Villegas	941-36.32.97	Carretera de Huércanos, s/n	ies.villegas@larioja.edu.es
26002710	I.E.S. Rey Don García	941-36.33.40	Carretera de Uruñueta, 2	ies.reydg@larioja.edu.es
26003684	C.E.P.A. de Nájera	941-36.12.58	Paseo San Julián, 19	cepa.najera@larioja.edu.es
NALDA				
26003465	C.R.A. Moncalvillo	941-44.75.14	NALDA C/Plaza de la Tela, s/n	cra.moncalvillo@larioja.edu.es
		941-44.63.28	ENTRENA	cra.moncalvillo.entrena@larioja.edu.es
		941-44.48.30	MEDRANO	cra.moncalvillo.medrano@larioja.edu.es
		941-44.21.36	VIGUERA	cra.moncalvillo.viguera@larioja.edu.es

C.R.A.: Colegio Rural Agrupado C.E.I.P.: Centro de Educación Infantil y Primaria C.P.C.: Centro Privado Concertado C.P.C.E.E.: Centro Privado Concertado de Educación Especial I.E.S.: Instituto de Educación Secundaria
 C.E.P.A.: Centro de Educación de Personas Adultas S.I.E.S.: Sección de Instituto de Secundaria E.O.I.: Escuela Oficial de Idiomas, E.I.P.C.: Escuela Infantil de Primer Ciclo C.P.C.E.I.: Centro Docente de Primer Ciclo de Educación Infantil C.D.P.E.: Centro Docente Privado Extranjero

Centros Educativos de La Rioja por localidades. Datos generales. Curso 2019/2020

CÓDIGO	CENTROS	TELÉFONO	DIRECCIÓN	CORREO-@
<u>NAVARRETE</u>				
26008657	E.I.P.C. Las Santitas	941-44.00.05	Niabina, 5	ayto@ayuntamientonavarrete.rog
26001894	C.E.I.P.Ntra. Sra. del Sagrario	941-44.02.73	Carretera Entrena, s/n	ceip_nssagrario@larioja.edu.es
<u>PRADEJÓN</u>				
26008669	E.I.P.C. La Alegría	941-15.00.01	Vadillos, 13	ofiauntamiento@aytopradejon.org
26002023	C.E.I.P. José Ortega Valderrama	941-15.01.59	La Fuente, 23	ceip_jortegav@larioja.edu.es
26003647	S.I.E.S Pradejón-I.E.S. Marco Fabio Quintiliano	941-15.05.66	La Fuente, 23	ses.pradejon@larioja.edu.es
26007896	Escuela de Música Guillermo Miranda	630 78 39 72	Plaza de la Constitución, 1	
<u>QUEL</u>				
26007771	C.E.I.P.Sáenz de Tejada	941-39.20.21	Avenida Ferrocarril, s/n	ceip.saenztejada@larioja.edu.es
<u>RINCÓN DE SOTO</u>				
26008438	E.I.P.C. Príncipe Felipe	941-16.02.20	Avenida Río Alfaro, 1	eipc.principefelipe@larioja.edu.es
26002096	C.E.I.P.Eduardo González Gallarza	941-16.01.81	Avenida de La Rioja, 83	cp.eggallarza.rinconsoto@larioja.edu.es
26003659	S.I.E.S Rincón de Soto-I.E.S. Gonzalo de Berceo	941-16.03.00	Avenida de La Rioja, 83	sies.rincondesoto@larioja.edu.es
26008751	Escuela Municipal de Música	941-16.00.13	Plaza González Gallarza, 7	administracion@rincondesoto.org
<u>SAN ASENSIO</u>				
26002138	C.P.C. La Salle-La Estrella	941-45.72.42	La Estrella, 5	cc.smestrella@larioja.edu.es
<u>STO. DOMINGO DE LA CALZADA</u>				
26008670	E.I.P.C. Virgen de la Plaza	941-34.00.04	Miguel de Estete, 3	info@santodomingodelacalzada.org
26002199	C.E.I.P.Beato Jerónimo Hermosilla	941-34.25.03	Carretera de Gallinero, 3	ceip_bjhermosilla@larioja.edu.es
26002205	C.P.C. Sagrados Corazones	941-34.00.68	Cristo, 15	cc.scorazones@larioja.edu.es
26002692	C.P.C. Menesiano	941-34.10.06	Ctra. de Ezcaray, s/n	cc.menesiano@larioja.edu.es
26002837	C.I.P.F.P. Camino de Santiago	941-34.29.20	Mayor, 83	cipfp.csantiago@larioja.edu.es
26002230	I.E.S. Valle del Oja	941-34.00.06	Carretera de Gallinero, s/n	ies.valleoja@larioja.edu.es
26003556	C.E.P.A Rioja Alta	941-34.09.76	Carretera de Gallinero, 3	cea.riojaalta@larioja.edu.es
<u>SAN VICENTE DE LA SONSIERRA</u>				
26008190	E.I.P.C. San Pelayo	941-33.40.06	Donantes de Sangre, 6	ayto@sanvicentedelasonsierra.org
26003374	C.R.A. Entreviñas	941-33.41.50	SAN VICENTE S.C/Del Remedio, s/n	cra.sanvicente@larioja.edu.es
		941-30.80.88	ÁBALOS	
		941-32.22.01	BRIONES	
		941-45.72.27	SAN ASENSIO	
<u>TORRECILLA</u>				
26003386	C.R.A. Cameros Nuevo	941-46.01.26	TORRECILLA EN C. C/Ctra. Logroño	cra.cameros@larioja.edu.es
		941-46.21.88	ORTIGOSA DE CAMEROS	
		941-46.80.50	VILLOSLADA DE CAMEROS	
<u>URUÑUELA</u>				
26003398	C.R.A. Cuenca del Najerilla	941-41.70.68	URUÑUELA C/Avda. Juan Carlos I	
		941-41.60.43	ALESANCO	
		941-36.11.89	ARENZANA DE ABAJO	
		941-36.23.07	CAMPROVÍN	
		941-41.78.58	HORMILLA	
		941-41.71.06	HUÉRCANOS	
		941-36.25.56	TRICIO	
<u>VILLAMEDIANA DE IREGUA</u>				
26008682	E.I.P.C. Gonzalo de Berceo	941-43.51.33	Portillo, 19	ayto@villamedianadeiregua.org
26002473	C.E.I.P.Gonzalo de Berceo	941-43.59.20	Albina Balda, s/n	ceip_qberceo.villamediana@larioja.edu.es

C.R.A.: Colegio Rural Agrupado C.E.I.P.: Centro de Educación Infantil y Primaria C.P.C.: Centro Privado Concertado I.E.S.: Instituto de Educación Secundaria C.E.P.A.: Centro de Educación de Personas Adultas S.I.E.S.: Sección de Instituto de Secundaria C.I.P.F.P.: Centro Integrado Público de Formación Profesional, E.I.P.C.: Escuela Infantil de Primer Ciclo, C.P.C.E.I.: Centro Docente de Primer Ciclo de Educación Infantil

UNIDADES, APOYOS Y PROGRAMAS CONCERTADOS CURSO 2019/2020

CENTRO	LOCALIDAD	INF	PRI	Apoyo alumnado GTP Primaria	E.S.O.								APOYOS						BACH.	CICLOS GRADO MEDIO		CICLOS GRADO SUPERIOR		F.P.B.									
					1º	Refuerzo 1º E.S.O.	2º	1º PMAR	3º	2º PMAR	4º	PRO CUA	Apoyo alumnado GTP ESO	ACNEE			COMPENSATORIA			CICLOS	UNID.	CICLOS	UNID.	PROGRAMA	UNID.								
														INF	PRI	ESO	INF	PRI								ESO							
Amor Misericordioso	Alfaro	4	7		1		1		1		1					1,52		0,64															
La Salle-El Pilar	Alfaro	3	7		1		1		1		1					1,72		0,56															
Sagrado Corazón	Arnedo	6	12		2	1	2	1	2		2					1,40		1,40															
San Andrés	Calahorra	3	6	1												2,60		2,44															
La Milagrosa	Calahorra	3	6													1,52		1,2															
San Agustín	Calahorra	6	12		2		2		2		2	1				1,72		1,24							PROGRAMA DE FORMACIÓN PARA LA TRANSICIÓN A LA VIDA ADULTA 1 Unidad (Plurideficientes)								
Santa Teresa	Calahorra	6	12		2		2	1	2	1	2	1				3,32		1,32												Servicios Administrativos Cualificación Inicial en Servicios Administrativos	2 2		
La Planilla	Calahorra																					Estética y Belleza	2	Educación Infantil Transporte y Logística Estilismo y Dirección de Peluquería	2 2 2				Peluquería y Estética	2			
Sagrado Corazón	Haro	6	12		2		2		1		1					1,20		0,64															
Alcaste	Logroño	6	12		2		2		2		2					0,72																	
Compañía de María	Logroño	9	18	1	3	1	3	1	3	1	3		1			2,72		0,60															
Divino Maestro	Logroño	3	6		1		1		1		1					1,88		1,12															
Escuelas Pías	Logroño	6	18	1	3	1	3	1	3	1	3	1	1			3,44		2,00											Servicios Administrativos	2			
Inmaculado Corazón de María	Logroño	9	18		3	1	3	1	3	1	3	1				4,48		0,36															
La Inmaculada	Logroño	3																															
Los Boscos	Logroño	3	11	1	2	1	2	1	2	1	1	1	1			5		3,44				Instalaciones de Telecomunicaciones Mecanizado	2 2	Administración de Sistemas Informáticos en Red (Dual- bilingüe) Diseño en Fabricación Mecánica (Dual) Desarrollo de Aplicaciones Multiplataforma (Dual)	2 2 2 2			Electricidad y Electrónica Informática y Comunicaciones Cualificación Inicial en Fabricación Mecánica	2 2 1				
Ntra. Sra. del Buen Consejo	Logroño	9	18		3	1	3	1	3		3					1,12		0,48															
Paula Montal	Logroño	3	6		1		1		1		1					0,76		0,68				Cuidados Auxiliares de Enfermería Farmacia y Parafarmacia Gestión Administrativa	2 2 2				Informática de Oficina Servicios Comerciales	2 2					
Purísima Concepción y Sta. Mª Micaela	Logroño	6	12		2		2		2	1	2					3,68		1,88				Estética y Belleza Peluquería y Cosmética Capilar	2 2				Peluquería y Estética	2					
Rey Pastor	Logroño	6	12		2		2		2		2					1		1,08															

UNIDADES, APOYOS Y PROGRAMAS CONCERTADOS CURSO 2019/2020

CENTRO	LOCALIDAD	INF	PRI	E.S.O.										APOYOS						BACH.	CICLOS GRADO MEDIO		CICLOS GRADO SUPERIOR		F.P.B.		
				Apoyo alumnado GTP Primaria	1º	Refuerzo 1º E.S.O.	2º	1º PMAR	3º	2º PMAR	4º	PRO CUA	Apoyo alumnado TGP ESO	ACNEE			COMPENSATORIA				CICLOS	UNID.	CICLOS	UNID.	PROGRAMA	UNID.	
														INF	PRI	ESO	INF	PRI	ESO								
Sagrado Corazón	Logroño	9	18		4	1	4	1	4	1	4							3,48		1,68	6	Electromecánica de Vehículos Automóviles Gestión Administrativa Instalaciones Eléctricas y Automáticas Mantenimiento Electromecánico Sistemas Microinformáticos y Redes	2 2 2 2 2	Administración y Finanzas Desarrollo de Aplicaciones Web (Dual-Bilingüe) Desarrollo de Aplicaciones Multiplataforma (Dual) Mecatrónica Industrial Automoción	2 2 2 2	Electricidad y Electrónica Fabricación y Montaje Informática y Comunicaciones Mantenimiento de Vehículos Servicios administrativos	2 2 2 2
Salesianos Domingo Savio	Logroño	3	6	1	2	1	2	1	2	1	2	1	1				4,12		1,80								
San José	Logroño	12	24		4		4	1	4		4						2,40		0,76								
Santa María	Logroño	6	10		3	1	3	1	3	1	3						2,20		0,20								
Ntra. Sra. de la Piedad	Nájera	3	6		1		1	1	1	1	1						1,24		2								
La Salle-La Estrella	San Asensio				1		1		1		1						1									Actividades Agropecuarias	2
Menesiano	Santo Domingo				2		2		1		2						0,68				Atención a personas en situación de dependencia	2	Integración Social	2			
Sagrados Corazones	Santo Domingo	4	6														0,88										
Los Ángeles	Logroño	EDUCACIÓN ESPECIAL INFANTIL 1 Unidad de 2º Ciclo										EDUCACIÓN ESPECIAL BÁSICA 1 Unidad (Autistas o problemas graves de personalidad) 5 Unidades (Plurideficientes)						EDUCACIÓN ESPECIAL TRANSICIÓN A LA VIDA ADULTA 4 Unidades (Plurideficientes)									

DATOS CENTROS

Nº de CENTROS DOCENTES CURSO 2019/2020			
Centros Públicos			
Escuelas Infantiles de Primer Ciclo			30
Segundo Ciclo Educación Infantil y Educación Primaria	C.E.I.P.	48	60
	C.R.A.	11	
	Educación Especial	1	
Centro de Educación Obligatoria			1
IES y Secciones	I.E.S.	19	26
	Secciones	7	
Centro Integrado Público de Formación Profesional			1
Centros de Educación Para Adultos			6
Esneñanzas Artísticas	Conservatorios de Música	3	13
	Escuelas de Música	9	
	Escuela Superior de Diseño	1	
Escuelas Oficiales de Idiomas			3
Total			140
Centros privados			
Centros Docentes de Primer Ciclo de Educación Infantil			32
Concertados	Infantil	1	29
	Infantil y Primaria	3	
	Infantil, Primaria y ESO	21	
	Secundaria	2	
	Formación Profesional	1	
	Educación Especial	1	
Centro Privado de Formación Profesional			1
Escuelas de Música			2
Centros Docentes Privados Extranjeros en España			2
Total			66
TOTAL CENTROS DOCENTES			206

CENTROS EDUCATIVOS DE LA RIOJA POR LOCALIDADES. ALUMNADO CURSO 2019/2020

CÓDIGO	CENTROS	LOCALIDAD	ALUMNADO
26008131	E.I.P.C. Piruleta	AGONCILLO	20
26007744	C.R.A. Las Cuatro Villas	AGONCILLO	185
26008542	E.I.P.C. Nuestra Señora de Bueyo	ALBELDA	55
26000063	C.E.I.P. San Prudencio	ALBELDA	317
26008554	E.I.P.C. Mercedes Benito	ALBERITE	34
26000087	C.E.I.P. D ^º Avelina Cortazar	ALBERITE	224
26008566	E.I.P.C. Daniel Alonso	ALCANADRE	9
26000105	C.E.I.P. Miguel Ángel Sáinz	ALDEANUEVA DE EBRO	257
26008785	Sección del I.E.S. Aldeanueva de Ebro-I.E.S. Gonzalo de Berceo	ALDEANUEVA DE EBRO	60
26007902	Escuela de Música	ALDEANUEVA DE EBRO	34
26008384	E.I.P.C. La Florida	ALFARO	56
26000130	C.E.I.P. Obispo Ezequiel Moreno	ALFARO	416
26000154	C.P.C. Amor Misericordioso	ALFARO	376
26003040	C.P.C. La Salle-El Pilar	ALFARO	372
26003507	I.E.S. Gonzalo de Berceo	ALFARO	669
26003571	Centro de Educación de Personas Adultas	ALFARO	169
26007801	Escuela de Música Marqués de Orovio	ALFARO	99
26007768	C.R.A. Alto Cidacos	ARNEDILLO	41
26008396	E.I.P.C. Nuestra Señora de Vico	ARNEDO	137
26000257	C.E.I.P. Antonio Delgado Calvete	ARNEDO	515
26002898	C.E.I.P. La Estación	ARNEDO	513
26000269	C.P.C. Sagrado Corazón de Jesús	ARNEDO	636
26000270	I.E.S. Celso Díaz	ARNEDO	429
26000282	I.E.S. Virgen de Vico	ARNEDO	480
26003568	Centro de Educación de Personas Adultas	ARNEDO	127
26007793	Escuela de Música Agustín Ruíz	ARNEDO	221
26008578	E.I.P.C. Pelusín	AUSEJO	9
26007756	C.R.A. Vista la Hez	AUSEJO	213
26008581	E.I.P.C. Dino	AUTOL	43
26000312	C.E.O. Villa de Autol	AUTOL	682
26007884	Escuela de Música Maestro Pinilla	AUTOL	45
26003477	C.R.A. Entrevalles	BADARAN	46
26008505	C.P.C.E.I. Nuestra Señora del Pilar	BAÑOS DE RÍO TOBÍA	19
26000373	C.E.I.P. San Pelayo	BAÑOS DE RÍO TOBÍA	121
26003660	Sección Baños de Río Tobía-I.E.S. Rey Don García	BAÑOS DE RÍO TOBÍA	27
26008402	E.I.P.C. Nuestra Señora del Carmen	CALAHORRA	136
26008591	E.I.P.C. Santos Mártires	CALAHORRA	97
26002977	C.E.I.P. Ángel Oliván	CALAHORRA	227
26000464	C.E.I.P. Aurelio Prudencio	CALAHORRA	440
26002989	C.E.I.P. Quintiliano	CALAHORRA	383
26000506	C.P.C. La Milagrosa	CALAHORRA	244
26000592	C.P.C. San Agustín	CALAHORRA	700
26000476	C.P.C. San Andrés	CALAHORRA	207
26000488	C.P.C. Santa Teresa	CALAHORRA	842
26000555	C.P.F.P. La Planilla	CALAHORRA	202
26000579	I.E.S. Marco Fabio Quintiliano	CALAHORRA	550
26000543	I.E.S. Valle del Cidacos	CALAHORRA	1.149
26003076	Conservatorio Elemental de Música	CALAHORRA	340
26007859	Escuela de Música Maestro Arroyo	CALAHORRA	226
26003313	Escuela Oficial de Idiomas	CALAHORRA	433
26003301	C.E.P.A. San Francisco	CALAHORRA	390

CENTROS EDUCATIVOS DE LA RIOJA POR LOCALIDADES. ALUMNADO CURSO 2019/2020

CÓDIGO	CENTROS	LOCALIDAD	ALUMNADO
26003489	C.E.I.P. Casalarreina	CASALARREINA	101
26003490	C.R.A. Valle Oja-Tirón	CASTAÑARES	82
26008141	E.I.P.C. El Trenecito	CENICERO	23
26000661	C.E.I.P. Gregoria Artacho	CENICERO	167
26008694	E.I.P.C. San Miguel	CERVERA R.A.	12
26003428	C.R.A. Alhama	CERVERA R.A.	136
26003635	Sección Cervera del Río Alhama-I.E.S. Gonzalo de Berceo	CERVERA R.A.	110
26003736	E.I.P.C. Villa de Ezcaray	EZCARAY	15
26003532	C.E.I.P. San Lorenzo	EZCARAY	147
26008797	Sección del I.E.S. Ezcaray-I.E.S. Valle del Oja	EZCARAY	33
26008141	E.I.P.C. Gloria Fuertes	FUENMAYOR	33
26000919	C.E.I.P. Cervantes	FUENMAYOR	279
26003581	I.E.S. Francisco Tomás y Valiente	FUENMAYOR	424
26008611	E.I.P.C. Coletitas y Cuquim	GALILEA	10
26008426	E.I.P.C. Las Luces	HARO	128
26002588	C.E.I.P. Nuestra Señora de la Vega	HARO	447
26000971	C.E.I.P. San Felices de Bilibio	HARO	220
26000993	C.P.C. Sagrado Corazón	HARO	513
26008475	I.E.S. Ciudad de Haro	HARO	827
26003520	Conservatorio Elemental de Música	HARO	130
26008724	Escuela Oficial de Idiomas	HARO	320
26007847	Escuela de Música Harense	HARO	84
26003416	C.R.A. Valle del Linares	IGEA	86
26008621	E.I.P.C. Los Almendros	LARDERO	117
26001122	C.E.I.P. Eduardo González Gallarza	LARDERO	578
26008189	C.E.I.P. Villapatro	LARDERO	351
26001134	I.E.S. La Laboral	LARDERO	1.710
26008268	C.P.C.E.I. A Gatas	LOGROÑO	44
26008104	C.P.C.E.I. Arco Iris	LOGROÑO	28
26008347	C.P.C.E.I. Caramelo	LOGROÑO	66
26007938	C.P.C.E.I. Chiquitines	LOGROÑO	48
26008311	C.P.C.E.I. Cole Petete	LOGROÑO	66
26008128	C.P.C.E.I. Colorín Colorado	LOGROÑO	96
26008712	C.P.C.E.I. Coquitos	LOGROÑO	48
26008025	C.P.C.E.I. Cuenta Cuentos	LOGROÑO	55
26008098	C.P.C.E.I. D'Acuarela	LOGROÑO	38
26008165	C.P.C.E.I. Dreams	LOGROÑO	38
26008062	C.P.C.E.I. Disneylandia	LOGROÑO	32
26008451	C.P.C.E.I. Do-Re-Mi	LOGROÑO	18
26007872	C.P.C.E.I. El Parque	LOGROÑO	41
26008323	C.P.C.E.I. Entrepuentes	LOGROÑO	35
26007823	C.P.C.E.I. Entreviñas del Plano	LOGROÑO	49
26008761	C.P.C.E.I. La Casita de Coco	LOGROÑO	63
26008281	C.P.C.E.I. La Noria II	LOGROÑO	36
26008256	C.P.C.E.I. Los Pitufos	LOGROÑO	55
26008074	C.P.C.E.I. Luna Lunera	LOGROÑO	38
26008359	C.P.C.E.I. Nanny's	LOGROÑO	62
26008301	C.P.C.E.I. Olyma Garden	LOGROÑO	39

CENTROS EDUCATIVOS DE LA RIOJA POR LOCALIDADES. ALUMNADO CURSO 2019/2020

CÓDIGO	CENTROS	LOCALIDAD	ALUMNADO
26007941	C.P.C.E.I. Pequelandia School	LOGROÑO	59
26008372	C.P.C.E.I. Pin y Pon	LOGROÑO	15
26008220	C.P.C.E.I. Piñata	LOGROÑO	35
26008013	C.P.C.E.I. Pompitas	LOGROÑO	37
26007977	C.P.C.E.I. Ricuras	LOGROÑO	43
26007963	C.P.C.E.I. Sol y Luna I	LOGROÑO	53
26008530	C.P.C.E.I. Soletes	LOGROÑO	22
26008517	C.P.C.E.I. Trompín	LOGROÑO	70
26008414	E.I.P.C. Carrusel	LOGROÑO	76
26008633	E.I.P.C. Chispita	LOGROÑO	40
26008244	E.I.P.C. El Arco	LOGROÑO	63
26008232	E.I.P.C. El Cubo	LOGROÑO	59
26008050	E.I.P.C. La Casa Cuna	LOGROÑO	74
26002849	C.E.E. Marqués de Vallejo	LOGROÑO	128
26001213	C.E.I.P. Bretón de los Herreros	LOGROÑO	424
26002795	C.E.I.P. Caballero de la Rosa	LOGROÑO	239
26002761	C.E.I.P. Doctor Castroviejo	LOGROÑO	450
26002850	C.E.I.P. Duquesa de la Victoria	LOGROÑO	681
26008177	C.E.I.P. El Arco	LOGROÑO	447
26003064	C.E.I.P. Escultor Vicente Ochoa	LOGROÑO	471
26002990	C.E.I.P. General Espartero	LOGROÑO	205
26001237	C.E.I.P. Gonzalo de Berceo	LOGROÑO	442
26001262	C.E.I.P. Juan Yagüe	LOGROÑO	453
26008001	C.E.I.P. La Guindalera	LOGROÑO	438
26003210	C.E.I.P. Las Gaunas	LOGROÑO	633
26001626	C.E.I.P. Madre de Dios	LOGROÑO	351
26002734	C.E.I.P. Milenario de la Lengua Castellana	LOGROÑO	222
26001249	C.E.I.P. Navarrete el Mudo	LOGROÑO	348
26002771	C.E.I.P. Obispo Blanco Nájera	LOGROÑO	450
26003052	C.E.I.P. San Francisco	LOGROÑO	115
26001250	C.E.I.P. San Pío X	LOGROÑO	223
26007781	C.E.I.P. Siete Infantes de Lara	LOGROÑO	452
26001717	C.E.I.P. Varia	LOGROÑO	130
26003003	C.E.I.P. Vélez de Guevara	LOGROÑO	190
26001201	C.E.I.P. Vuelo Madrid Manila	LOGROÑO	315
26002953	C.P.C. Alcaste	LOGROÑO	664
26001444	C.P.C. Compañía de María	LOGROÑO	994
26001341	C.P.C. Divino Maestro	LOGROÑO	340
26001420	C.P.C. Escuelas Pías	LOGROÑO	947
26001456	C.P.C. Inmaculado Corazón de María	LOGROÑO	888
26001501	C.P.C. La Inmaculada	LOGROÑO	102
26001328	C.P.C. Los Boscos	LOGROÑO	705
26001468	C.P.C. Nuestra Sra del Buen Consejo	LOGROÑO	1.091
26001331	C.P.C. Paula Montal	LOGROÑO	615
26001471	C.P.C. Purísima Concepción y Santa María Micaela	LOGROÑO	721
26001353	C.P.C. Rey Pastor	LOGROÑO	637
26001419	C.P.C. Sagrado Corazón	LOGROÑO	1.953
26001481	C.P.C. Salesianos Domingo Savio	LOGROÑO	465
26001432	C.P.C. San José	LOGROÑO	1.586
26001584	C.P.C. Santa María	LOGROÑO	1.007
26001377	C.P.E.E. Los Angeles	LOGROÑO	75

CENTROS EDUCATIVOS DE LA RIOJA POR LOCALIDADES. ALUMNADO CURSO 2019/2020

CÓDIGO	CENTROS	LOCALIDAD	ALUMNADO
26008827	C.D.P.E. Cuarto Creciente International School	LOGROÑO	13
26008748	C.D.P.E. en España Montessori Schoolhouse	LOGROÑO	77
26003441	I.E.S. Batalla de Clavijo	LOGROÑO	1.302
26001638	I.E.S. Comercio	LOGROÑO	1.469
26003088	I.E.S. Duques de Nájera	LOGROÑO	1.024
26002862	I.E.S. Escultor Daniel	LOGROÑO	773
26001559	I.E.S. Hermanos D'Elhuyar	LOGROÑO	854
26001596	I.E.S. Inventor Cosme García	LOGROÑO	1.448
26001560	I.E.S. Práxedes Mateo Sagasta	LOGROÑO	827
26003209	I.E.S. Tomás Mingot	LOGROÑO	667
26002928	Conservatorio Profesional de Música	LOGROÑO	519
26007860	Escuela Municipal de Música	LOGROÑO	749
26003091	Escuela Oficial de Idiomas "Fuero de Logroño"	LOGROÑO	2.380
26007914	Escuela Superior de Diseño	LOGROÑO	458
26008529	C.P.F.P. Ciencias Radiológicas	LOGROÑO	100
26007835	Musicalia	LOGROÑO	165
26003611	Piccolo y Saxo	LOGROÑO	482
26002941	C.E.P.A. Plus Ultra	LOGROÑO	1.518
26008645	E.I.P.C. Eladio del Campo	MURILLO DE RÍO LEZA	17
26001791	C.E.I.P. Don Eladio del Campo Iñiguez	MURILLO DE RÍO LEZA	158
26008773	Sección Murillo de Río Leza-I.E.S. La Laboral	MURILLO DE RÍO LEZA	69
26008037	E.I.P.C. Reina Estefanía	NÁJERA	39
26008441	C.P.C.E.I. Aladín	NÁJERA	38
26001811	C.E.I.P. San Fernando	NÁJERA	201
26002825	C.E.I.P. Sancho III El Mayor	NÁJERA	359
26001821	C.P.C. Nuestra Señora de la Piedad	NÁJERA	280
26001845	I.E.S. Esteban Manuel Villegas	NÁJERA	272
26002710	I.E.S. Rey Don García	NÁJERA	428
26003684	Centro de Educación de Personas Adultas	NÁJERA	252
26003465	C.R.A. Moncalvillo	NALDA	250
26008657	E.I.P.C. Las Santitas	NAVARRETE	43
26001894	C.E.I.P. Ntra. Sra. del Sagrario	NAVARRETE	339
26008669	E.I.P.C. La Alegría	PRADEJÓN	42
26002023	C.E.I.P. José Ortega Valderrama	PRADEJÓN	379
26003647	Sección Pradejón-I.E.S. Marco Fabio Quintiliano	PRADEJÓN	67
26007896	Escuela de Música Guillermo Miranda	PRADEJÓN	64
26007771	C.E.I.P. Sáenz de Tejada	QUEL	123
26008438	E.I.P.C. Príncipe Felipe	RINCÓN DE SOTO	61
26002096	C.E.I.P. Eduardo González Gallarza	RINCÓN DE SOTO	381
26003659	Sección Rincón de Soto-I.E.S. Gonzalo de Berceo	RINCÓN DE SOTO	82
26008751	Escuela Municipal de Música	RINCÓN DE SOTO	67
26002138	C.P.C. La Salle-La Estrella	SAN ASENSIO	139
26008190	E.I.P.C. San Pelayo	SAN VICENTE DE LA SONSIERRA	9
26003374	C.R.A. Entreviñas	SAN VICENTE DE LA SONSIERRA	182
26008670	E.I.P.C. Virgen de la Plaza	STO. DOMINGO DE LA CALZADA	65
26002199	C.E.I.P. Beato Jerónimo Hermosilla	STO. DOMINGO DE LA CALZADA	422
26002692	C.P.C. Menesiano	STO. DOMINGO DE LA CALZADA	241
26002205	C.P.C. Sagrados Corazones	STO. DOMINGO DE LA CALZADA	203
26002837	C.P.I.F.P. Camino de Santiago	STO. DOMINGO DE LA CALZADA	227
26002230	I.E.S. Valle del Oja	STO. DOMINGO DE LA CALZADA	359
26003556	C.E.P.A. Ríoja Alta	STO. DOMINGO DE LA CALZADA	313
26003386	C.R.A. Cameros Nuevo	TORRECILLA EN CAMEROS	50
26003398	C.R.A. Cuenca del Najerilla	URUÑUELA	265
26008682	E.I.P.C. Gonzalo de Berceo	VILLAMEDIANA DE IREGUA	87
26002473	C.E.I.P. Gonzalo de Berceo	VILLAMEDIANA DE IREGUA	683

**CENTROS DOCENTES PRIVADOS EXTRANJEROS EN ESPAÑA
CURSO 2019/2020**

CENTRO DOCENTE PRIVADO EXTRANJERO EN ESPAÑA MONTESSORI SCHOOLHOUSE LOGROÑO		CENTRO DOCENTE PRIVADO EXTRANJERO EN ESPAÑA CUARTO CRECIENTE INTERNATIONAL SCHOOL	
Alumnado matriculado por año de nacimiento		Alumnado matriculado por año de nacimiento	
Año de nacimiento	Alumnado	Año de nacimiento	Alumnado
2.018	9		
2.017	9		
2.016	8	2.016	8
2.015	10	2.015	1
2.014	11	2.014	1
2.013	10	2.013	2
2.012	11		
2.011	7	2.011	1
2.010	2		
Total alumnos	77	Total alumnos	13

ALUMNADO EN ESCUELAS INFANTILES 1º CICLO DE EDUCACIÓN INFANTIL CURSO 2019/2020

LOCALIDAD	NOMBRE DEL CENTRO	UNIDADES EN FUNCIONAMIENTO	ALUMNADO
Agoncillo	E.I.P.C. Piruleta	2	20
Albelda de Iregua	E.I.P.C. Nuestra Señora de Bueyo	4	55
Alberite	E.I.P.C. Mercedes Benito	3	34
Alcanadre	E.I.P.C. Daniel Alonso	1	9
Alfaro	E.I.P.C. La Florida	5	56
Arnedo	E.I.P.C. Nuestra Señora de Vico	11	137
Ausejo	E.I.P.C. Pelusín	1	9
Autol	E.I.P.C. Dino	3	43
Calahorra	E.I.P.C. Nuestra Señora del Carmen	10	136
Calahorra	E.I.P.C. Santos Martires	7	97
Cenicero	E.I.P.C. El Trencito	3	23
Cervera del Río Alhama	E.I.P.C. San Miguel	1	12
Ezcaray	E.I.P.C. Villa de Ezcaray	2	15
Fuenmayor	E.I.P.C. Gloria Fuertes	3	33
Galilea	E.I.P.C. Coletitas y Cuquín	1	10
Haro	E.I.P.C. Las Luces	10	128
Lardero	E.I.P.C. Los Almendros	10	117
Logroño	E.I.P.C. Carrusel	6	76
Logroño	E.I.P.C. Chispita	3	40
Logroño	E.I.P.C. El Arco	5	63
Logroño	E.I.P.C. El Cubo	5	59
Logroño	E.I.P.C. La Casa Cuna	5	74
Murillo de Rio Leza	E.I.P.C. Eladio del Campo	2	17
Nájera	E.I.P.C. Reina Estefanía	4	39
Navarrete	E.I.P.C. Las Santitas	5	43
Pradejón	E.I.P.C. La Alegria	4	42
Rincón de Soto	E.I.P.C. Principe Felipe	5	61
San Vicente de la Sonsierra	E.I.P.C. San Pelayo	1	9
Santo Domingo de la Calzada	E.I.P.C. Virgen de la Plaza	5	65
Villamediana de Iregua	E.I.P.C. Gonzalo de Berceo	7	87
TOTAL		134	1.609

ALUMNADO EN CENTROS DOCENTES PRIVADOS 1º CICLO DE EDUCACIÓN INFANTIL CURSO 2019/2020

LOCALIDAD	NOMBRE DEL CENTRO	UNIDADES EN FUNCIONAMIENTO	ALUMNADO
Alfaro	C.P.C. Amor Misericordioso	3	35
Alfaro	C.P.C. La Salle-El Pilar	2	28
Baños de Río Tobía	C.P.C.E.I. Nuestra Señora del Pilar	2	19
Logroño	C.P.C.E.I. A Gatas	4	44
Logroño	C.P.C.E.I. Arco Iris	3	28
Logroño	C.P.C.E.I. Caramelo	5	66
Logroño	C.P.C.E.I. Chiquitines	4	48
Logroño	C.P.C.E.I. Cole Petete	3	66
Logroño	C.P.C.E.I. Colorín Colorado	7	96
Logroño	C.P.C.E.I. Coquitos	4	48
Logroño	C.P.C.E.I. Cuenta Cuentos	5	55
Logroño	C.P.C.E.I. D'Acuarela	3	38
Logroño	C.P.C.E.I. Disneylandia	2	32
Logroño	C.P.C.E.I. Do-Re-Mi	2	18
Logroño	C.P.C.E.I. Dreams	4	38
Logroño	C.P.C.E.I. El Parque	3	41
Logroño	C.P.C.E.I. Entrepuentes	3	35
Logroño	C.P.C.E.I. Entreviñas del Plano	5	49
Logroño	C.P.C.E.I. La Casita de Coco	5	63
Logroño	C.P.C.E.I. La Noria II	3	36

ALUMNADO EN CENTROS DOCENTES PRIVADOS 1º CICLO DE EDUCACIÓN INFANTIL CURSO 2019/2020

LOCALIDAD	NOMBRE DEL CENTRO	UNIDADES EN FUNCIONAMIENTO	ALUMNADO
Logroño	C.P.C.E.I. Los Pitufos	4	55
Logroño	C.P.C.E.I. Luna Lunera	3	38
Logroño	C.P.C.E.I. Nanny's	5	62
Logroño	C.P.C.E.I. Olyma Garden	3	39
Logroño	C.P.C.E.I. Pequelandia School	4	59
Logroño	C.P.C.E.I. Pin y Pon	2	15
Logroño	C.P.C.E.I. Piñata	3	35
Logroño	C.P.C.E.I. Pompitas	3	37
Logroño	C.P.C.E.I. Ricuras	3	43
Logroño	C.P.C. La Inmaculada	6	66
Logroño	C.P.C. Paula Montal	1	6
Logroño	C.P.C. Salesianos Domingo Savio	3	33
Logroño	C.P.C. San José	5	68
Logroño	C.P.C. Santa María	1	15
Logroño	C.P.C.E.I. Sol y Luna I	4	53
Logroño	C.P.C.E.I. Soletes	2	22
Logroño	C.P.C.E.I. Trompín	5	70
Nájera	C.P.C.E.I. Aladin	4	38
TOTAL		130	1.637

ALUMNADO Y UNIDADES EN CENTROS PÚBLICOS DE LOGROÑO CURSO 2019/2020

CENTRO	UNIDADES EN FUNCIONAMIENTO				ALUMNADO EN 2º CICLO DE EDUCACIÓN INFANTIL, PRIMARIA Y EDUCACIÓN ESPECIAL												TOTAL SUMA	ACNEE (INCLUIDOS EN EL TOTAL)
	Ed. Especial	2º Ciclo Infantil	Primaria	TOTAL	Ed. Especial	2º CICLO EDUCACIÓN INFANTIL			TOTAL	EDUCACIÓN PRIMARIA						TOTAL		
						1º	2º	3º		1º	2º	3º	4º	5º	6º			
C.E.I.P. Bretón de los Herreros		6	12	18		43	31	49	123	50	51	50	49	51	50	301	424	23
C.E.I.P. Caballero de la Rosa		3	7	10		25	25	25	75	40	24	26	23	26	25	164	239	10
C.E.I.P. Doctor Castroviejo		6	12	18		50	46	51	147	50	51	50	51	52	49	303	450	9
C.E.I.P. Duquesa de la Victoria		9	18	27		75	74	75	224	74	77	75	80	73	78	457	681	14
C.E.I.P. El Arco		6	13	19		44	45	49	138	48	64	51	50	47	49	309	447	3
C.E.I.P. Escultor Vicente Ochoa		6	13	19		49	40	50	139	50	51	49	53	55	74	332	471	12
C.E.I.P. General Espartero		3	6	9		21	23	19	63	18	24	24	25	26	25	142	205	20
C.E.I.P. Gonzalo de Berceo		6	12	18		49	46	45	140	46	50	52	50	54	50	302	442	16
C.E.I.P. Juan Yagüe		6	12	18		50	50	50	150	53	48	52	50	50	50	303	453	6
C.E.I.P. La Guindalera		6	12	18		50	42	50	142	50	48	49	50	49	50	296	438	15
C.E.I.P. Las Gaunas		9	18	27		47	64	74	185	74	74	75	76	77	72	448	633	11
C.E.I.P. Madre de Dios		6	12	18		25	30	32	87	47	36	44	42	48	47	264	351	24
C.E.E. Marqués de Vallejo	30	0		30	128												128	
C.E.I.P. Milenario de la Lengua		3	6	9		19	25	25	69	26	24	25	27	25	26	153	222	11
C.E.I.P. Navarrete el Mudo		5	12	17		28	22	33	83	34	46	48	46	42	49	265	348	17
C.E.I.P. Obispo Blanco Nájera		6	12	18		50	50	49	149	50	49	51	49	51	51	301	450	16
C.E.I.P. San Francisco		3	6	9		5	13	16	34	11	15	13	16	14	12	81	115	12
C.E.I.P. San Pío X		3	9	12		21	18	17	56	22	25	28	33	31	28	167	223	16
C.E.I.P. Siete Infantes		6	12	18		50	50	50	150	50	51	51	50	50	50	302	452	19
C.E.I.P. Varía		3	6	9		8	17	17	42	8	13	14	18	17	18	88	130	10
C.E.I.P. Vélez de Guevara		3	6	9		17	15	21	53	20	24	25	25	19	24	137	190	14
C.E.I.P. Vuelo Madrid Manila		4	12	16		15	30	21	66	34	34	50	47	36	48	249	315	23
Total	30	108	228	366	128	741	756	818	2.315	855	879	902	910	893	925	5.364	7.807	301

ALUMNADO Y UNIDADES EN CENTROS PÚBLICOS DE LA PROVINCIA CURSO 2019/2020

NOMBRE DEL CENTRO	UNIDADES EN FUNCIONAMIENTO				ALUMNADO EN 2º CICLO DE EDUCACIÓN INFANTIL, PRIMARIA Y EDUCACIÓN ESPECIAL												TOTAL SUMA	ACNIEE (INCLUIDOS EN EL TOTAL)	Alumnado de Ed. Secundaria		
	E. Especial	2º Ciclo Infantil	Primaria	E.S.O.	TOTAL	Educación Especial	2º CICLO DE ED. INFANTIL			TOTAL	EDUCACIÓN PRIMARIA								TOTAL	1º	2º
							1º	2º	3º		1º	2º	3º	4º	5º	6º					
AGONCILLO C.R.A. Las Cuatro Villas		4	11		15		16	14	19	49	21	23	23	25	22	22	136	185	15		
Agoncillo		1	3		4		3	5	5	13	8	5	6	6	6	8	39	52			
Arrúbal		1	3		4		4	2	7	13	4	6	7	10	4	3	34	47			
Ribafrecha		2	4		6		7	6	7	20	9	12	10	9	11	9	60	80			
San Román			1		1		2	1		3					1	2	3	6			
ALBELDA C.E.I.P. San Prudencio		5	12		17		39	24	33	96	36	35	37	35	38	40	221	317	14		
ALBERITE C.E.I.P. Dª Avelina Cortázar		4	9		13		26	23	17	66	23	21	36	29	19	30	158	224	4		
ALDEANUEVA DE EBRO C.E.I.P. Miguel Ángel Sáinz		6	10		16		30	29	26	85	28	33	30	33	27	21	172	257	4		
ALFARO C.E.I.P. Obispo Ezequiel Moreno		6	12		18		50	44	45	139	50	50	51	41	41	44	277	416	10		
ARNEDILLO C.R.A. Alto Cidacos		2	3		5		4	4	6	14	3	6	5	6	4	3	27	41			
Arnedillo		1	1		2		3	2	3	8	2	4	3	3	2	3	17	25			
Enciso			1		1				1	1			1	2	1		4	5			
Herce		1			1		1	2	1	4		1					1	5			
Préjano			1		1				1	1	1	1	1	1			5	6			
ARNEDO C.E.I.P. Antonio Delgado Calvete	1	6	15		22	3	50	50	50	150	50	51	51	69	66	75	362	515	9		
ARNEDO C.E.I.P. La Estación		7	14		21		50	67	51	168	51	71	47	51	75	50	345	513	10		
AUSEJO C.R.A. Vista la Hez		6	11	1	18		13	20	21	54	20	20	27	24	30	27	148	202	12	8	3
Alcanadre		1	2		3		2	3	5	10	4	4	3	2	7	8	28	38			
Ausejo		1	3	1	5		3	7	5	15	4	8	6	6	6	9	39	54		8	3
Corera		1	1		2				5	5	2	1	1	3	3	1	11	16			
El Villar de Arnedo		1	2		3		3	6	4	13	7	2	9	8	7	3	36	49			
Galilea		1	2		3		2	2	1	5	2	2	5	4	3	4	20	25			
Tudelilla		1	1		2		3	2	1	6	1	3	3	1	4	2	14	20			
AUTOL C.E.O. Villa de Autol		8	15		23		58	68	52	178	46	50	57	65	51	61	330	508	8		
BADARÁN C.R.A. Entrevalles		2	4		6		3	5	3	11	7	6	4	8	3	7	35	46	1		
Anguiano		1	1		2		1	2	2	5	2	2	1	3	2	5	15	20			
Badarán		1	1		2		1	1	1	3	4	2	3	2		1	12	15			
San Millán			1		1			1		1		1		2	1	1	5	6			
Viniestra de Abajo			1		1		1	1		2	1	1		1			3	5			

ALUMNADO Y UNIDADES EN CENTROS PÚBLICOS DE LA PROVINCIA CURSO 2019/2020

NOMBRE DEL CENTRO	UNIDADES EN FUNCIONAMIENTO					ALUMNADO EN 2º CICLO DE EDUCACIÓN INFANTIL, PRIMARIA Y EDUCACIÓN ESPECIAL											TOTAL SUMA	ACNEE (INCLUIDOS EN EL TOTAL)	Alumnado de Ed. Secundaria		
	E. Especial	2º Ciclo Infantil	Primaria	E.S.O.	TOTAL	Educación Especial	2º CICLO DE ED. INFANTIL			TOTAL	EDUCACIÓN PRIMARIA								TOTAL	1º	2º
							1º	2º	3º		1º	2º	3º	4º	5º	6º					
BAÑOS DE RIO TOBIA C.E.I.P. San Pelayo		3	6		9		18	13	9	40	12	14	13	8	22	12	81	121	7		
CALAHORRA C.E.I.P. Ángel Oliván		3	6		9		25	26	25	76	25	25	25	24	23	29	151	227	3		
CALAHORRA C.E.I.P. Aurelio Prudencio		6	12		18		50	49	49	148	46	41	50	52	50	53	292	440	6		
CALAHORRA C.E.I.P. Quintiliano	2	5	12		19	7	38	23	50	111	32	35	50	48	49	51	265	383	9		
CASALARREINA C.E.I.P. Casalarreina		3	6		9		6	5	8	19	12	11	8	19	18	14	82	101	5		
CASTAÑARES C.R.A. Valle Oja-Tirón		4	4		8		8	13	5	26	14	9	7	9	9	8	56	82	6		
Anguciana		1	1		2		3	1	1	5	6	5	4	2	3	3	23	28			
Castañares		1	1		2		2	4	2	8		2	2	5	2	2	13	21			
Cuzcurrita		1	1		2		2	3	1	6	2	2		1	3		8	14			
Santurde		1	1		2		1	5	1	7	6		1	1	1	3	12	19			
CENICERO C.E.I.P. Gregoria Artacho		3	6		9		13	19	12	44	25	16	18	19	24	21	123	167	13		
CERVERA DEL Río Alhama C.R.A. Alhama		4	6		10		18	17	15	50	10	18	22	10	14	12	86	136	2		
Aguilar del R.A.		1	2		3		1	5	3	9	1	7	7	1	2	4	22	31			
Cervera del R.A.		2	3		5		13	8	11	32	7	11	13	9	12	4	56	88			
Valverde		1	1		2		4	4	1	9	2		2		4		8	17			
EZCARAY C.E.I.P. San Lorenzo		3	6		9		16	13	16	45	9	22	16	19	18	18	102	147	4		
FUENMAYOR C.E.I.P. Cervantes		3	12		15		21	23	27	71	32	45	28	32	34	37	208	279	4		
HARO C.E.I.P. Ntra.Sra.De La Vega		6	15		21		45	48	46	139	60	41	38	50	56	63	308	447	23		
HARO C.E.I.P. San Felices de Bilibio		3	6		9		25	22	25	72	24	25	25	24	25	25	148	220	15		
IGEA C.R.A. Valle del Linares		2	6		8		7	7	10	24	7	13	11	7	14	10	62	86	4		
Cornago			1		1			1		1		2			1	1	4	5			
Grávalos			1		1				1	1			3	1	1	1	6	7			
Igea		1	2		3		4	3	5	12	4	7	5	5	6	3	30	42			
Rincón de Olivedo		1	2		3		3	3	4	10	3	4	3	1	6	5	22	32			
LARDERO C.E.I.P. Eduardo González Gallarza		7	18		25		39	35	62	136	68	77	76	76	75	70	442	578	19		
LARDERO C.E.I.P. Villa Patro		6	10		16		31	45	50	126	40	48	25	27	41	44	225	351	10		
MURILLO DE R. L. C.E.I.P. Don Eladio del Campo Íñiguez		3	6		9		10	12	24	46	15	19	15	25	14	24	112	158	14		

ALUMNADO Y UNIDADES EN CENTROS PÚBLICOS DE LA PROVINCIA CURSO 2019/2020

NOMBRE DEL CENTRO	UNIDADES EN FUNCIONAMIENTO					ALUMNADO EN 2º CICLO DE EDUCACIÓN INFANTIL, PRIMARIA Y EDUCACIÓN ESPECIAL											TOTAL SUMA	ACNIEE (INCLUIDOS EN EL TOTAL)	Alumnado de Ed. Secundaria		
	E. Especial	2º Ciclo Infantil	Primaria	E.S.O.	TOTAL	Educación Especial	2º CICLO DE ED. INFANTIL			TOTAL	EDUCACIÓN PRIMARIA								TOTAL	1º	2º
							1º	2º	3º		1º	2º	3º	4º	5º	6º					
NÁJERA C.E.I.P. San Fernando		3	6		9		25	16	19	60	25	25	20	25	24	22	141	201	4		
NÁJERA C.E.I.P. Sancho III el Mayor		6	12		18		35	36	32	103	46	47	35	49	36	43	256	359	23		
NALDA C.R.A. Moncalvillo		6	12		18		25	21	27	73	35	32	27	33	20	30	177	250	11		
Entrena		3	6		9		11	10	14	35	15	18	11	20	14	18	96	131			
Medrano		1	2		3		5	4	4	13	6	5	5	3	3	5	27	40			
Nalda		1	3		4		6	7	7	20	12	9	10	8	3	4	46	66			
Viguera		1	1		2		3		2	5	2		1	2		3	8	13			
NAVARRETE C.E.I.P. Nuestra Señora del Sagrario		5	13		18		32	30	19	81	42	35	41	36	49	55	258	339	9		
PRADEJÓN C.E.I.P. José Ortega Valderrama		6	12		18		34	46	41	121	37	45	40	43	47	46	258	379	10		
QUEL C.E.I.P. Sáenz de Tejada		3	6		9		10	11	13	34	18	15	15	14	11	16	89	123	4		
RINCÓN DE SOTO C.E.I.P. Eduardo González Gallarza		6	12		18		35	49	46	130	38	47	40	37	47	42	251	381	14		
SAN VICENTE DE LA SONSIERRA C.R.A. Entreviñas		5	9		14		20	20	15	55	26	22	14	20	16	29	127	182	7		
Ábalos			1		1			1	2	3	2	3	1	3		4	13	16			
Briones		1	2		3		4	5	1	10	8	5	2	6	4	8	33	43			
San Asensio		2	3		5		11	6	9	26	6	6	5	6	10	13	46	72			
San Vicente		2	3		5		5	8	3	16	10	8	6	5	2	4	35	51			
SANTO DOMINGO C.E.I.P. Beato Jerónimo Hermosilla	1	6	14		21	1	32	36	47	115	45	50	48	45	56	62	306	422	18		
TORRECILLA EN CAMEROS C.R.A. Cameros Nuevo		3	2	1	6		5	6	4	15	5	1	0	9	9	5	29	44		5	1
Ortigosa		1	1	1	3		2	1	1	4	4	1		4	3	2	14	18		5	1
Torrecilla		1	1		2		2	2	3	7				5	4	2	11	18			
Villoslada		1			1		1	3		4	1				2	1	4	8			
URUÑUELA C.R.A. Cuenca del Najerilla		6	14		20		23	29	17	69	35	31	35	28	32	35	196	265	18		
Alesanco		1	2		3		3	3	1	7	6	8	3	5	7	5	34	41			
Arenzana de Abajo			1		1		1		2	3	1	1		2	2		6	9			
Camprovín			1		1		1	1		2	1	1		2	1	1	6	8			
Hormilla		1	2		3		3	5	2	10	5	4	4	4	4	6	27	37			
Huércanos		1	3		4		5	8	6	19	6	6	8	5	9	10	44	63			
Tricio		1	1		2		2	2	1	5	4	1	8	3	2	3	21	26			
Uruñuela		2	4		6		8	10	5	23	12	10	12	7	7	10	58	81			
VILLAMEDIANA C.E.I.P. Gonzalo de Berceo		10	20		30		62	66	79	207	75	91	75	72	77	86	476	683	26		
TOTAL	4	185	385	2	576	11	1.047	1.084	1.115	3.246	1.193	1.266	1.185	1.246	1.286	1.342	7.518	10.775	375	13	4

ALUMNADO Y UNIDADES EN CENTROS CONCERTADOS DE LOGROÑO CURSO 2019/2020

NOMBRE DEL CENTRO	UNIDADES EN FUNCIONAMIENTO				ALUMNADO EN 2º CICLO DE EDUCACIÓN INFANTIL, PRIMARIA y EDUCACIÓN ESPECIAL												TOTAL SUMA	ACNEE (INCLUIDOS EN EL TOTAL)
	Ed. Especial	2º Ciclo Infantil	Primaria	TOTAL	Educación Especial	2º CICLO ED. INFANTIL			TOTAL	EDUCACIÓN PRIMARIA						TOTAL		
						1º	2º	3º		1º	2º	3º	4º	5º	6º			
C.P.C. Alcaste		6	12	18		35	36	44	115	56	46	52	50	47	49	300	415	5
C.P.C. Compañía de María		9	18	27		53	72	73	198	76	74	80	78	83	79	470	668	23
C.P.C. Divino Maestro		3	6	9		25	26	25	76	25	26	28	25	28	26	158	234	11
C.P.C. Escuelas Pías		6	18	24		35	46	50	131	61	62	71	79	75	89	437	568	26
C.P.C. Inmaculado Corazón de María		9	18	27		51	68	67	186	61	76	75	70	67	76	425	611	14
C.P.C. La Inmaculada		3		3		14	11	11	36								36	
C.P.C.E.E. Los Ángeles	15			15	75												75	
C.P.C. Los Boscos		3	11	14		19	13	23	55	19	28	50	44	49	50	240	295	17
C.P.C. Nuestra Sra. del Buen Consejo		9	18	27		75	60	65	200	75	75	84	77	82	80	473	673	5
C.P.C. Paula Montal		3	6	9		20	24	24	68	27	25	27	25	25	21	150	218	3
C.P.C. Purísima Concepción y Sta. M ^a Micaela		6	12	18		39	34	40	113	31	45	41	55	51	56	279	392	10
C.P.C. Rey Pastor		6	12	18		41	38	50	129	45	47	53	52	51	52	300	429	4
C.P.C. Sagrado Corazón		9	18	27		63	65	74	202	75	75	75	77	81	74	457	659	14
C.P.C. Salesianos Domingo Savio		3	6	9		12	19	24	55	25	20	26	26	27	27	151	206	13
C.P.C. San José		12	24	36		91	100	103	294	98	87	112	103	113	109	622	916	9
C.P.C. Santa María		6	10	16		35	45	50	130	51	51	48	52	53		255	385	4
TOTAL	15	93	189	297	75	608	657	723	1.988	725	737	822	813	832	788	4.717	6.780	158

ALUMNADO Y UNIDADES EN CENTROS CONCERTADOS DE LA PROVINCIA CURSO 2019/2020

NOMBRE DEL CENTRO	UNIDADES EN FUNCIONAMIENTO				ALUMNADO EN 2º CICLO DE EDUCACIÓN INFANTIL, PRIMARIA Y EDUCACIÓN ESPECIAL											TOTAL SUMA	ACNEE (INCLUIDOS EN EL TOTAL)	
	Ed. Especial	2º Ciclo Infantil	Primaria	TOTAL	Ed. Especial	2º CICLO ED. INFANTIL			TOTAL	EDUCACIÓN PRIMARIA								TOTAL
						1º	2º	3º		1º	2º	3º	4º	5º	6º			
Alfaro C.P.C. Amor Misericordioso		4	7	11		26	35	25	86	25	23	26	36	24	19	153	239	4
Alfaro C.P.C. La Salle-El Pilar		3	7	10		25	27	21	73	24	27	25	27	30	34	167	240	7
Arnedo C.P.C. Sagrado Corazón de Jesús		6	12	18		36	40	44	120	47	45	50	51	52	55	300	420	5
Calahorra C.P.C. La Milagrosa		3	6	9		25	27	27	79	27	28	28	23	31	28	165	244	10
Calahorra C.P.C. San Agustín	1	6	12	19	5	40	46	51	137	48	46	50	45	57	50	296	438	5
Calahorra C.P.C. San Andrés		3	6	9		25	18	26	69	23	21	23	24	24	23	138	207	13
Calahorra C.P.C. Santa Teresa		6	12	18		50	49	54	153	50	55	52	53	55	53	318	471	12
Haro C.P.C. Sagrado Corazón		6	12	18		35	43	44	122	48	37	42	55	47	33	262	384	6
Nájera C.P.C. Ntra. Sra. de la Piedad		3	6	9		22	23	21	66	22	26	21	16	23	23	131	197	7
Sto. Domingo C.P.C. Sagrados Corazones		4	6	10		21	33	16	70	20	21	18	25	25	24	133	203	2
TOTAL	1	44	86	131	5	305	341	329	975	334	329	335	355	368	342	2.063	3.043	71

**RESUMEN ALUMNADO Y UNIDADES EN 2º CICLO DE ED. INFANTIL, ED. PRIMARIA Y ED. ESPECIAL
CURSO 2019/2020**

	UNIDADES EN FUNCIONAMIENTO				ALUMNADO EN 2º CICLO DE EDUCACIÓN INFANTIL, PRIMARIA Y EDUCACIÓN ESPECIAL													TOTAL SUMA	ACNIE (INCLUIDOS EN EL TOTAL)	UNIDADES EN FUNCIONAMIENTO		ALUMNADO DE EDUCACIÓN SECUNDARIA EN C.PÚBLICOS	
					Educación Especial	2º CICLO ED. INFANTIL			TOTAL	EDUCACIÓN PRIMARIA						TOTAL	E.S.O.						
	2º Ciclo Infantil	Primaria	TOTAL	1º		2º	3º	1º		2º	3º	4º	5º	6º	1º					2º			
COLEGIOS PÚBLICOS PROVINCIA	4	185	385	574	11	1.047	1.084	1.115	3.246	1.193	1.266	1.185	1.246	1.286	1.342	7.518	10.775	375	2	13	4		
COLEGIOS PÚBLICOS LOGROÑO	30	108	228	366	128	741	756	818	2.315	855	879	902	910	893	925	5.364	7.807	301					
TOTAL PÚBLICOS	34	293	613	940	139	1.788	1.840	1.933	5.561	2.048	2.145	2.087	2.156	2.179	2.267	12.882	18.582	676	2	13	4		
CENTROS CONCERTADOS PROVINCIA	1	44	86	131	5	305	341	329	975	334	329	335	355	368	342	2.063	3.043	71					
CENTROS CONCERTADOS LOGROÑO	15	93	189	297	75	608	657	723	1.988	725	737	822	813	832	788	4.717	6.780	158					
TOTAL CONCERTADOS	16	137	275	428	80	913	998	1.052	2.963	1.059	1.066	1.157	1.168	1.200	1.130	6.780	9.823	229					
SUMA TOTAL	50	430	888	1.368	219	2.701	2.838	2.985	8.524	3.107	3.211	3.244	3.324	3.379	3.397	19.662	28.405	905	2	13	4		

ALUMNADO Y UNIDADES EN I.E.S. Y SECCIONES DE E.S.O. Y BACHILLERATO CURSO 2019/2020

E.S.O. Y BACHILLERATO CENTROS PÚBLICOS		Nº GRUPOS Y PROGRAMAS					ALUMNADO EN E.S.O. Y BACHILLERATO															
		E.S.O.					E.S.O.					BACHILLERATO										
		Total E.S.O.	RC*	PACG*	PMAR*	PROCUA*	Total Bachillerato	TOTAL E.S.O. y Bachillerato	1º	2º	3º	4º	TOTAL	ACNEE (INCLUIDOS EN EL TOTAL)	1º			2º			TOTAL	
														Artes	Cienc.	C.Huma	Artes	Cienc.	C.Huma			
Aldeanueva de Ebro	Sección Aldeanueva de Ebro-I.E.S. Gonzalo de Berceo	2					2	30	30			60	3									
Alfaro	I.E.S. Gonzalo de Berceo	12	1		1		5	17	60	35	62	70	227	5		50	36		22	27		135
Arnedo	I.E.S. Celso Díaz	15	1		2		4	19	76	66	67	65	274	7		38	13		28	25		104
	I.E.S. Virgen de Vico	10			1		3	13	69	74	59	46	248	7		24	17		10	14		65
Autol	C.E.O. Villa de Autol	10	1		2			10	51	57	44	22	174	3								
Baños de Río Tobía	Sección Baños de Río Tobía-I.E.S. Rey Don García	2						2	12	15			27	1								
Calahorra	I.E.S. Marco Fabio Quintiliano	19	1		2		3	22	83	107	140	94	424	4		21	38		18	18		95
	I.E.S. Valle del Cidacos	19	1		2		6	25	108	102	108	100	418	7	23	29	35	24	27	24		162
Cervera del Río Alhama	Sección Cervera del Río Alhama-I.E.S. Gonzalo de Berceo	6						6	21	31	33	25	110	4								
Ezcaray	Sección Ezcaray-I.E.S. "Valle del Oja"	2						2	14	19			33	5								
Fuenmayor	I.E.S. Fco. Tomás y Valiente	17	1		2		2	19	104	97	80	70	351	11		16	14		18	18		66
Haro	I.E.S. Ciudad de Haro	22	1	1	2	1	6	28	141	121	112	96	470	15	19	33	34	18	31	24		159
Lardero	I.E.S. La Laboral	29	1	1	3		6	35	214	175	128	125	642	16		36	55		28	50		169
Logroño	I.E.S. Batalla de Clavijo	12	1	1	2		10	22	52	61	47	56	216	12	127		26	130		28		311
	I.E.S. Comercio	18	1		3		4	22	116	103	86	72	377	10		34	28		27	32		121
	I.E.S. Duques de Nájera	19	1		2		5	24	105	111	106	95	417	3		43	50		27	34		154
	I.E.S. Escultor Daniel	23	1		2		6	29	176	143	137	105	561	6		45	48		52	43		188
	I.E.S. Hermanos D'Elhuyar	27	2		2		5	32	174	186	144	130	634	11		44	31		48	23		146
	I.E.S. Inventor Cosme García	13					8	21	92	91	89	118	390	8		72	69		66	65		272
	I.E.S. Práxedes Mateo Sagasta	21	2		3		13	34	118	101	121	98	438	4		32	47		37	38		154
	Diurno	21	2		3		8	29	118	101	121	98	438	4		32	47		37	38		154
Nocturno (adultos)						5	5								4**	11**		15**	27**		57**	
I.E.S. Tomás Mingot		22	1		2		5	27	175	129	111	103	518	15		45	36		37	31		149
Murillo de Río Leza	Sección Murillo de Río Leza-I.E.S. La Laboral	3						3	22	22	25		69	8								
Nájera	I.E.S. Esteban Manuel Villegas	11	1		2		3	14	68	44	56	38	206	8		24			42			66
	I.E.S. Rey Don García	10	1				3	13	53	62	55	45	215	8			38			22		60
Pradejón	Sección Pradejón-I.E.S. Marco Fabio Quintiliano	5	1		1			5	40	27			67	3								
Rincón de Soto	Sección Rincón de Soto-I.E.S. Gonzalo de Berceo	4						4	44	38			82	2								
Sto. Domingo de la Calzada	I.E.S. Valle del Oja	14	1		2		3	17	61	58	76	55	250	21		10	15		17	22		64
TOTAL		367	21	3	38	1	100	467	2.279	2.105	1.886	1.628	7.898	207	169	596	630	172	535	538	2.640	

* Programas incluidos en el total de E.S.O.

RC: Programas de Refuerzo Curricular

PACG: Programas de Adaptación Curricular en Grupo

PMAR: Programas de Mejora del Aprendizaje y del Rendimiento

PROCUA: Programa de Currículo Adaptado

** Se contabilizan con el alumnado de enseñanzas de adultos y a distancia (Pag. 39)

ALUMNADO Y UNIDADES EN CENTROS PRIVADOS-CONCERTADOS DE E.S.O. Y BACHILLERATO CURSO 2019/2020

E.S.O. Y BACHILLERATO CENTROS PRIVADOS		Nº GRUPOS Y PROGRAMAS						ALUMNADO EN E.S.O. Y BACHILLERATO														
		E.S.O.					Total Bachillerato	ESO y Bachillerato TOTAL	E.S.O.					BACHILLERATO								
		Total E.S.O.	RC*	PACG*	PMAR*	PROCUA*			1º	2º	3º	4º	TOTAL	ACNEE (INCLUIDOS EN EL TOTAL)	1º			2º			TOTAL	
							Artes	Cienc.							C.Huma	Artes	Cienc.	C.Huma				
Alfaro	C.P.C. Amor Misericordioso	4					4	25	27	25	25	102	8									
	C.P.C. La Salle-El Pilar	5					5	25	24	20	35	104	3									
Arnedo	C.P.C. Sagrado Corazón de Jesús	8	1		1		8	64	50	45	57	216	5									
Calahorra	C.P.C. San Agustín	8				1	4	58	56	49	54	217	9		9	13			15	8		45
	C.P.C. Santa Teresa	8	1		2	1	4	61	57	65	58	241	13		25	26			16	18		85
Haro	C.P.C. Sagrado Corazón	6					6	40	36	25	28	129	2									
Logroño	C.P.C. Alcaste	8					4	44	44	45	42	175			17	16			22	19		74
	C.P.C. Compañía de María	12	1		2		12	98	78	76	74	326	11									
	C.P.C. Divino Maestro	4					4	32	26	25	23	106	3									
	C.P.C. Escuelas Pías	12	1		2	1	12	90	89	85	83	347	13									
	C.P.C. Inmaculado Corazón de María	12	1		2	1	12	64	70	81	62	277	11									
	C.P.C. Los Boscos	7	1		2	1	7	59	53	43	25	180	23									
	C.P.C. Nuestra Sra. del Buen Consejo	12					4	16	90	80	89	71	330	3		26	16		34	12		88
	C.P.C. Paula Montal	4					4	29	28	26	24	107	3									
	C.P.C. Purísima Concepción y Santa M ^a Micaela	8			1		8	57	53	46	53	209	11									
	C.P.C. Rey Pastor	8					8	54	55	52	47	208	3									
	C.P.C. Sagrado Corazón	16	1		2		6	22	119	116	126	113	474	5		71	32		51	27		181
	C.P.C. Salesianos Domingo Savio	8	1		2	1	8	8	57	61	57	51	226	22								
	C.P.C. San José	16			1		7	23	124	124	113	104	465	2	14	40	30	8	27	18		137
	C.P.C. Santa María	12	1		2		8	20	90	86	84	81	341	13		61	57		70	78		266
Nájera	C.P.C. Ntra.Sra. de la Piedad	4			2		4	26	17	23	17	83	8									
San Asensio	C.P.C. La Salle-La Estrella	4					4	24	26	18	21	89	8									
Sto. Domingo de la Calzada	C.P.C. Menesiano	6					4	20	40	25	44	129	2		8	6		5	12		31	
TOTAL		192	9	0	21	6	41	233	1.350	1.296	1.243	1.192	5.081	181	14	257	196	8	240	192	907	

* Grupos incluidos en el total de E.S.O.

RC: Programas de Refuerzo Curricular

PACG: Programas de Adaptación Curricular en Grupo

PMAR: Programas de Mejora del Aprendizaje y del Rendimiento

PROCUA: Programa de Currículo Adaptado

**RESUMEN TOTAL DE ALUMNADO Y UNIDADES DE E.S.O. Y BACHILLERATO
CURSO 2019/2020**

CENTROS	NÚMERO DE GRUPOS Y PROGRAMAS						ALUMNADO EN E.S.O. Y BACHILLER										
	E.S.O.					Bachillerato Total	TOTAL E.S.O. y Bachillerato	E.S.O.				TOTAL E.S.O.	ACNEE (INCLUIDOS EN EL TOTAL)	BACHILLERATO		TOTAL BACHILLER	
	Total E.S.O.	RC*	PACG*	PMAR*	PROCUA*			1°	2°	3°	4°			1°	2°		
						1°	2°	1°	2°								
PÚBLICOS																	
Logroño	155	9	1	16	0	56	211	1.008	925	841	777	3.551	69	777	718	1.495	
Provincia	214	12	2	22	1	44	258	1.284	1.184	1.045	851	4.364	127	618	527	1.145	
TOTAL PÚBLICOS	369	21	3	38	1	100	469	2.292	2.109	1.886	1.628	7.915	196	1.395	1.245	2.640	
PRIVADOS																	
Logroño	139	7	0	16	4	29	168	1.007	963	948	853	3.771	123	380	366	746	
Provincia	53	2	0	5	2	12	65	343	333	295	339	1.310	58	87	74	161	
TOTAL PRIVADOS	192	9	0	21	6	41	233	1.350	1.296	1.243	1.192	5.081	181	467	440	907	
SUMA TOTAL	561	30	3	59	7	141	702	3.642	3.405	3.129	2.820	12.996	377	1.862	1.685	3.547	

* Programas incluidos en el total de E.S.O.

RC: Programas de Refuerzo Curricular

PACG: Programas de Adaptación Curricular en Grupo

PMAR: Programas de Mejora del Aprendizaje y del Rendimiento

PROCUA: Programa de Currículo Adaptado

No se incluye el alumnado de bachillerato nocturno que se contabiliza con el alumnado de enseñanzas de adultos y a distancia (Pag. 39)

FORMACIÓN PROFESIONAL BÁSICA CURSO 2019/2020

CENTROS	Nº GRUPOS	ALUMNADO																												TOTAL ALUMNADO					
		Servicios Comerciales		Aprovechamientos Forestales	Fabricación y Montaje		Programa especial de Cualificación Inicial de Agrojardinería y Composiciones		Programa especial de Cualificación Inicial de Servicios Administrativos		Servicios Administrativos		Electricidad y Electrónica		Agrojardinería y Composiciones Florales		Cocina y Restauración		Peluquería y Estética		Arreglo y Reparación de Artículos Textiles y Piel		Informática de Oficina		Informática y Comunicaciones		Carpintería y Mueble		Mantenimiento de Vehículos		Actividades Agropecuarias				
		1º	2º	1º	1º	2º	1º	2º	1º	2º	1º	2º	1º	2º	1º	2º	1º	2º	1º	2º	1º	2º	1º	2º	1º	2º	1º	2º	1º		2º				
Alfaro I.E.S. Gonzalo de Berceo	5			14							20	9	18	17																					78
Arnedo I.E.S. Celso Díaz	2										16	13																							29
I.E.S. Virgen de vico	2																				14	13													27
Calahorra I.E.S. M.F. Quintiliano	2	18	13																																31
I.E.S. Valle del Cidacos (Jornada partida)	2				13	6																													19
C.P.C. Santa Teresa	4								4	5	19	17																							45
C.P.C.F.P. La Planilla	2																				18	14													32
Fuenmayor I.E.S. "Fco. Tomás y Valiente	1							7																											7
Haro I.E.S. Ciudad de Haro	4				15	12					18	21																							66
Lardero I.E.S. La Laboral	4										18	13			18	8																			57
Logroño I.E.S. Batalla de Clavijo	2				14	9																													23
I.E.S. Comercio	6	18	13								18	10											18	6											83
Diurno	4	18	13								18	10																					59		
Vespertino	2																						18	6									24		
I.E.S. Duques de Najera	4								10	9											19	11													49
Diurno	2																				19	11											30		
Vespertino	2								10	9																							19		
I.E.S. Escultor Daniel	2																						13	11											24
I.E.S. Hermanos D'Elhuyar	2										18	10																							28
I.E.S. Inventor C. García	4				13	14																					13	5							45
Diurno	2				13	14																											27		
Vespertino	2																						13	5									18		
C.P.C. Escuelas Pías	2										18	14																							32
C.P.C. Los Boscos	4												18	8									18	11											55
C.P.C. Paula Montal	4	18	9																				18	18											63
C.P.C. Purísima Concepción	2																				18	13													31
C.P.C. Sagrado Corazón	10				20	15					18	16	19	17									18	20			19	12							174
Nájera I.E.S. Rey Don García	3										15	8													8										31
San Asensio C.P.C. La Salle-La Estrella	2																												17	18					35
Sto. Domingo C.I.P.F.P. Camino de Santiago	2																19	9																	28
I.E.S. Valle del Oja	2																						18	13											31
TOTAL	79	54	35	14	75	56	7		14	14	160	121	73	52	18	8	19	9	55	38	14	13	18	18	72	50	21	11	32	17	17	18	1.123		

ALUMNADO EN CICLOS FORMATIVOS DE GRADO SUPERIOR CURSO 2019/2020

CENTROS	ALUMNADO EN CICLOS FORMATIVOS DE GRADO SUPERIOR CURSO 2019/2020																														TOTAL																																																														
	1º	2º	1º	2º	1º	2º	1º	2º	1º	2º	1º	2º	1º	2º	1º	2º	1º	2º	1º	2º	1º	2º	1º	2º	1º	2º	1º	2º	1º	2º		1º	2º	1º	2º																																																										
Alfaro I.E.S. Gonzalo de Berceo	15	21																																		104																																																									
Arnedo I.E.S. Virgen de Vico	18	14																																		65																																																									
Calahorra I.E.S. Valle del Cidacos	25	22																																		221																																																									
Dilurno	25	22																																		128																																																									
Vespertino																																				93																																																									
C.P.C.F.P. La Planilla																																				128																																																									
Haro I.E.S. Ciudad de Haro	11	21																																		55																																																									
Lardero I.E.S. La Laboral	29	22																																		363																																																									
Dilurno	29	22																																		310																																																									
Nocturno																																				53																																																									
A distancia																																																																																													
Logroño I.E.S. Batalla de Clavijo																																					190																																																								
Dilurno																																					80																																																								
Vespertino																																					110																																																								
A distancia																																																																																													
I.E.S. Comercio	29	30																																			363																																																								
Dilurno	29	30																																			209																																																								
Vespertino																																					154																																																								
A distancia																																																																																													
I.E.S. Duques de Nájera																																					100																																																								
Dilurno																																					37																																																								
Vespertino																																					63																																																								
I.E.S. Hermanos D'Elhuyar																																					46																																																								
I.E.S. Inventor C. García	29	29																																			342																																																								
Dilurno	29	29																																			249																																																								
Vespertino																																					93																																																								
C.P.C. Los Boscos																																					74																																																								
Dilurno																																					47																																																								
Vespertino																																					27																																																								
C.P.C. Sagrado Corazón	30	22																																			200																																																								
C.P.F.P.S. Ciencias Radiológicas (Vespertino)																																					100																																																								
Nájera I.E.S. Rey Don García	12	21																																			45																																																								
Sto. Domingo C.I.P.F.P. Camino de Santiago																																					88																																																								
C.P.C. Menesiano																																					43																																																								
TOTAL	198	202	24	22	10	12	8	12	15	10	30	37	26	23	45	45	30	20	24	22	19	7	50	53	15	0	30	23	46	49	14	12	25	25	60	37	5	30	27	25	23	25	28	9	18	23	84	49	30	16	29	40	29	17	12	25	6	37	26	30	23	23	16	12	10	10	9	14	13	9	30	26	20	15	24	28	29	27	30	26	6	16	17	20	20	30	30	13	14	13	9	2	527

* Se contabilizan con el alumnado de enseñanzas de adultos y a distancia (Pag. 39)

RESUMEN CICLOS FORMATIVOS CURSO 2019/2020

CENTROS	NÚMERO DE GRUPOS				ALUMNADO			
	FORMACIÓN PROFESIONAL BÁSICA	CICLOS GRADO MEDIO	CICLOS GRADO SUPERIOR	TOTAL	FORMACIÓN PROFESIONAL BÁSICA	CICLOS GRADO MEDIO	CICLOS GRADO SUPERIOR	TOTAL
PÚBLICOS								
Logroño	20	41	47	108	252	963	1.041	2.256
Provincia	29	51	50	130	404	984	941	2.329
TOTAL PÚBLICOS	49	92	97	238	656	1.947	1.982	4.585
PRIVADOS								
Logroño	22	26	20	68	355	676	374	1.405
Provincia	8	5	8	21	112	95	171	378
TOTAL PRIVADOS	30	31	28	89	467	771	545	1.783
SUMA TOTAL	79	123	125	327	1.123	2.718	2.527	6.368

El alumnado de Ciclos Formativos que imparte enseñanzas en la modalidad de nocturno y a distancia, se contabiliza con el alumnado de enseñanzas de adultos y a distancia (Pag. 39)

ALUMNADO Y UNIDADES EN CURSOS DE FORMACIÓN Y PREPARACIÓN DE ACCESO A CICLOS FORMATIVOS CURSO 2019/2020

CENTRO	CURSO	UNIDADES	ALUMNOS
Calahorra I.E.S. Valle del Cidacos	Curso de preparación de las pruebas de acceso a ciclos formativos de Grado Superior	1	32
Haro I.E.S. Ciudad de Haro	Curso de preparación de las pruebas de acceso a ciclos formativos de Grado Superior	1	12
Logroño I.E.S. Inventor Cosme García	Curso de formación específico para el acceso a ciclos formativos de Grado Medio	1	23
I.E.S. Inventor Cosme García	Curso de preparación de las pruebas de acceso a ciclos formativos de Grado Superior	1	35
TOTAL		4	102

EDUCACIÓN DE PERSONAS ADULTAS Y EDUCACIÓN A DISTANCIA CURSO 2019/2020

CENTROS	PRESENCIAL									A DISTANCIA																		
	INICIALES I, II	ESPAÑOL PARA INMIGRANTES	ENS. SECUND. PARA ADULTOS	PRUEBAS LIBRES GRADUADO E.S.O.	ACCESO UNIVER. MAYORES 25 AÑOS	OTRAS OFERTAS EDUCATIVAS	CICLO FORM. GRADO SUPERIOR VITIVINICULTURA NOCTURNO	1º BACH. NOCTURNO	2º BACH. NOCTURNO	TOTAL ALUMINADO	AULA MENTOR	ENS. SECUND. PARA ADULTOS A DISTANCIA	1º BACH. DISTANCIA	2º BACH. DISTANCIA	THATS ENGLISH NIVEL BÁSICO A1	THATS ENGLISH NIVEL BÁSICO A2	THATS ENGLISH NIVEL INTERMEDIO B1-1	THATS ENGLISH NIVEL INTERMEDIO B1-2	THATS ENGLISH NIVEL AVANZADO B2-1	THATS ENGLISH NIVEL AVANZADO B2-2	CICLO FORM. GRADO SUPERIOR COMERCIO INTERNACIONAL	CICLO FORM. GRADO SUPERIOR VITIVINICULTURA	CICLO FORM. GRADO SUPERIOR INTEGRACIÓN SOCIAL	CICLO FORM. GRADO SUPERIOR EDUCACIÓN INFANTIL	CICLO FORM. GRADO SUPERIOR DE SISTEMAS INFORMÁTICOS EN RED	TOTAL ALUMINADO		
Alfaro C.E.P.A.	17	39		13		99			168	1																	1	
Arnedo C.E.P.A.	7	44		16		60			127																			
Calahorra C.E.P.A. San Francisco	36	92	53		13	164			358	9	23																32	
Haro C.E.P.A. Rioja Alta	28	15		36		128			207	1																	1	
Lardero I.E.S. La Laboral							53		53													202					202	
Logroño C.E.P.A. Plus Ultra	57	199	270		54	544			1.124	13	280																293	
Centro Penitenciario	76			25					101																			
I.E.S. Batalla de Clavijo																								104	216	185	505	
I.E.S. Comercio																										68	139	264
I.E.S. P.M.Sagasta								15	57			51	127														178	
E.O. I. "Fuero de Logroño"														27	20	54	58	41	53								253	
Nájera C.E.P.A.	19	32		14	181				246	6																	6	
Sto. Domingo C.E.P.A. Rioja Alta	3	36		11		55			105																			
TOTAL	243	457	323	115	248	1.050	53	15	42	2.546	30	303	51	127	27	20	54	58	41	53	104	68	139	202	216	185	57	1.735

ENSEÑANZAS ARTÍSTICAS E IDIOMAS CURSO 2019/2020		
CENTROS	GRUPOS	ALUMNADO
ALDEANUEVA DE EBRO Escuela de Música		34
ALFARO Escuela de Música Marqués de Orovio		99
Escuela Oficial de Idiomas (extensión de Calahorra)	2	14
ARNEDO Escuela de Música Agustín Ruiz		221
Escuela Oficial de Idiomas (extensión de Calahorra)	6	66
AUTOL Escuela de Música Maestro Pinilla		45
CALAHORRA Conservatorio Elemental de Música		340
Escuela de Música Maestro Arroyo		226
Escuela Oficial de Idiomas	25	353
HARO Conservatorio Elemental de Música "Lucrecia Arana"		130
Escuela de Música Harense		84
Escuela Oficial de Idiomas	22	273
LARDERO Enseñanzas Deportivas I.E.S. "La Laboral"	1	26
LOGROÑO Escuela Superior de Diseño		458
Escuela Oficial de Idiomas "Fuero de Logroño"	98	2.098
Conservatorio Profesional de Música		519
Escuela Municipal de Música		749
Musicalia (comprobar si sigue)		165
Pícolo y Saxo		482
NÁJERA E.O.I. "Fuero de Logroño" Extensión	4	29
PRADEJÓN Escuela de Música Guillermo Miranda		64
RINCÓN DE SOTO Escuela Municipal de Música		67
SANTO DOMINGO Escuela Oficial de Idiomas (Extensión de Haro)	5	47
TOTAL	163	6.589

DATOS POR LOCALIDADES

ALFARO

CURSO 2019/2020

TIPO DE CENTRO	N° DE CENTROS			N° DE UNIDADES
	Rég. General	Rég. Especial	Total centros	Régimen General
PÚBLICO	3	2	5	57
PRIVADO	2		2	32
TOTAL	5	2	7	89

ALUMNADO CURSO 2019/2020														
TIPO DE CENTRO	1 ^{er} Ciclo Ed. Infantil	2 ^o Ciclo Ed. Infantil	Ed. Primaria	E.S.O.	Bachillerato	C.F.G.M.	C.F.G.S.	F.P. Básica	Ed. Especial	Total alumnado Régimen General	Adultos y a Distancia	Artísticas e Idiomas	Total alumnado Régimen Especial	Total alumnado
PÚBLICO	56	139	277	227	135	125	104	78		1.141	169	113	282	1.423
PRIVADO	63	159	320	206						748				748
TOTAL	119	298	597	433	135	125	104	78		1.889	169	113	282	2.171

ARNEDO

CURSO 2019/2020

TIPO DE CENTRO	N° DE CENTROS			N° DE UNIDADES
	Rég. General	Rég. Especial	Total centros	Régimen General
PÚBLICO	5	2	7	98
PRIVADO	1		1	26
TOTAL	6	2	8	124

ALUMNADO CURSO 2019/2020														
TIPO DE CENTRO	1 ^{er} Ciclo Ed. Infantil	2 ^o Ciclo Ed. Infantil	Ed. Primaria	E.S.O.	Bachillerato	C.F.G.M.	C.F.G.S.	F.P. Básica	Ed. Especial	Total alumnado Régimen General	Adultos y a Distancia	Artísticas e Idiomas	Total alumnado Régimen Especial	Total alumnado
PÚBLICO	137	318	707	522	169	97	65	56	3	2.074	127	287	414	2.488
PRIVADO		120	300	216						636				636
TOTAL	137	438	1.007	738	169	97	65	56	3	2.710	127	287	414	3.124

CALAHORRA

CURSO 2019/2020

TIPO DE CENTRO	Nº DE CENTROS			Nº DE UNIDADES
	Rég. General	Rég. Especial	Total centros	Régimen General
PÚBLICO	7	4	11	136
PRIVADO	5		5	94
TOTAL	12	4	16	230

ALUMNADO CURSO 2019/2020

TIPO DE CENTRO	1 ^{er} Ciclo Ed. Infantil	2 ^o Ciclo Ed. Infantil	Ed. Primaria	E.S.O.	Bachillerato	C.F.G.M.	C.F.G.S.	F.P. Básica	Cursos prepar. acceso a ciclos	Ed. Especial	Total alumnado Régimen General	Adultos y a Distancia	Artísticas e Idiomas	Total alumnado Régimen Especial	Total alumnado
PÚBLICO	233	335	708	842	257	297	221	50	32	7	2.982	390	919	1.309	4.291
PRIVADO		438	917	458	130	42	128	77		5	2.195				2.195
TOTAL	233	773	1.625	1.300	387	339	349	127	32	12	5.177	390	919	1.309	6.486

HARO

CURSO 2019/2020

TIPO DE CENTRO	Nº DE CENTROS			Nº DE UNIDADES
	Rég. General	Rég. Especial	Total centros	Régimen General
PÚBLICO	4	3	7	80
PRIVADO	1		1	24
TOTAL	5	3	8	104

ALUMNADO CURSO 2019/2020															
TIPO DE CENTRO	1º Ciclo Ed. Infantil	2º Ciclo Ed. Infantil	Ed. Primaria	E.S.O.	Bachillerato	C.F.G.M.	C.F.G.S.	F.P. Básica	Cursos prepar. acceso a ciclos	Ed. Especial	Total alumnado Régimen General	Adultos y a Distancia	Artísticas e Idiomas	Total alumnado Régimen Especial	Total alumnado
PÚBLICO	128	211	456	470	159	65	55	66	12		1.622	208	487	695	2.317
PRIVADO		122	262	129							513				513
TOTAL	128	333	718	599	159	65	55	66	12	0	2.135	208	487	695	2.830

LOGROÑO, LARDERO Y VILLAMEDIANA

CURSO 2019/2020

TIPO DE CENTRO	Nº DE CENTROS			Nº DE UNIDADES
	Rég. General	Rég. Especial	Total centros	Régimen General
PÚBLICO	41	5	46	852
PRIVADO	48	2	50	651
TOTAL	89	7	96	1.503

ALUMNADO CURSO 2019/2020

TIPO DE CENTRO	1 ^{er} Ciclo Ed. Infantil	2 ^o Ciclo Ed. Infantil	Ed. Primaria	E.S.O.	Bachillerato	C.F.G.M.	C.F.G.S.	F.P. Básica	Cursos prepar. acceso a ciclos	Ed. Especial	Centro Docente Privado Extranjero	Total alumnado Régimen General	Adultos y a Distancia	Artísticas, Idiomas y Deportivas	Total alumnado Régimen Especial	Total alumnado
PÚBLICO	516	2.784	6.507	4.193	1.664	1.161	1.404	309	58	128		18.724	3.030	3.850	6.880	25.604
PRIVADO	1.517	1.988	4.717	3.771	746	676	374	355		75	90	14.309		647	647	14.956
TOTAL	2.033	4.772	11.224	7.964	2.410	1.837	1.778	664	58	203	90	33.033	3.030	4.497	7.527	40.560

El alumnado de bachillerato nocturno se contabiliza con el alumnado de enseñanzas de adultos y a distancia
 El alumnado de Ciclos Formativos que imparte enseñanzas en la modalidad de nocturno y a distancia,
 se contabiliza con el alumnado de enseñanzas de adultos y a distancia (Pag. 39)

NÁJERA

CURSO 2019/2020

TIPO DE CENTRO	Nº DE CENTROS			Nº DE UNIDADES
	Rég. General	Rég. Especial	Total centros	Régimen General
PÚBLICO	5	1	6	70
PRIVADO	2		2	17
TOTAL	7	1	8	87

ALUMNADO CURSO 2019/2020														
TIPO DE CENTRO	1 ^{er} Ciclo Ed. Infantil	2º Ciclo Ed. Infantil	Ed. Primaria	E.S.O.	Bachillerato	C.F.G.M.	C.F.G.S.	F.P. Básica	Ed. Especial	Total alumnado Régimen General	Adultos y a Distancia	Artísticas e Idiomas	Total alumnado Régimen Especial	Total alumnado
PÚBLICO	39	163	397	421	126	77	45	31		1.299	252	29	281	1.580
PRIVADO	38	66	131	83						318				318
TOTAL	77	229	528	504	126	77	45	31	0	1.617	252	29	281	1.898

SANTO DOMINGO DE LA CALZADA

CURSO 2019/2020

TIPO DE CENTRO	N° DE CENTROS			N° DE UNIDADES
	Rég. General	Rég. Especial	Total centros	Régimen General
PÚBLICO	4	1	5	61
PRIVADO	2		2	24
TOTAL	6	1	7	85

ALUMNADO CURSO 2019/2020

TIPO DE CENTRO	1 ^{er} Ciclo Ed. Infantil	2 ^o Ciclo Ed. Infantil	Ed. Primaria	E.S.O.	Bachillerato	C.F.G.M.	C.F.G.S.	F.P. Básica	Ed. Especial	Total alumnado Régimen General	Adultos y a Distancia	Artísticas e Idiomas	Total alumnado Régimen Especial	Total alumnado
PÚBLICO	65	115	306	250	64	125	88	59	1	1.073	105	47	152	1.225
PRIVADO		70	133	129	31	38	43			444				444
TOTAL	65	185	439	379	95	163	131	59	1	1.517	105	47	152	1.669

RESTO DE LOCALIDADES DE LA RIOJA

CURSO 2019/2020

TIPO DE CENTRO	N° DE CENTROS			N° DE UNIDADES
	Rég. General	Rég. Especial	Total centros	Régimen General
PÚBLICO	49	4	53	414
PRIVADO	2		2	8
TOTAL	51	4	55	422

ALUMNADO CURSO 2019/2020

TIPO DE CENTRO	1 ^{er} Ciclo Ed. Infantil	2 ^o Ciclo Ed. Infantil	Ed. Primaria	E.S.O.	Bachillerato	C.F.G.M.	C.F.G.S.	F.P. Básica	Ed. Especial	Total alumnado Régimen General	Adultos y a Distancia	Artísticas, Idiomas y Deportivas	Total alumnado Régimen no General	Total alumnado
PÚBLICO	435	1.496	3.524	990	66			42		6.553		210	210	6.763
PRIVADO	19			89		15				123				123
TOTAL	454	1.496	3.524	1.079	66	15		42		6.676		210	210	6.886

RESUMEN TOTAL CURSO 2019/2020

CENTROS	TOTAL ALUMNADO															
	E.INFANTIL 1 ^{er} CICLO	E.INFANTIL 2º CICLO	E.PRIMARIA	E.SECUNDARIA	BACHILLERATO	F.P.BÁSICA	C.F.G.M.	C.F.G.S.	CURSOS PREPA- RACIÓN	ADULTOS Y A DISTANCIA	ENSEÑANZAS ARTÍSTICAS	ENSEÑANZAS DEPORTIVAS	IDIOMAS	EDUC. ESPECIAL	ENSEÑANZAS EXTRANJERAS EN ESPAÑA	TOTAL
PÚBLICOS																
Logroño	312	2.315	5.364	3.551	1.495	252	963	1.041	58	2.775	1.726		2.098	128		22.078
Provincia	1.297	3.246	7.518	4.364	1.145	404	984	941	44	1.506	1.310	26	782	11		23.578
TOTAL PÚBLICOS	1.609	5.561	12.882	7.915	2.640	656	1.947	1.982	102	4.281	3.036	26	2.880	139		45.656
PRIVADOS																
Logroño	1.517	1.988	4.717	3.771	746	355	676	374			647			75	90	14.956
Provincia	120	975	2.063	1.310	161	112	95	171						5		5.012
TOTAL PRIVADOS	1.637	2.963	6.780	5.081	907	467	771	545			647			80	90	19.968
SUMA TOTAL	3.246	8.524	19.662	12.996	3.547	1.123	2.718	2.527	102	4.281	3.683	26	2.880	219	90	65.624

El alumnado de bachillerato nocturno se contabiliza con el alumnado de enseñanzas de adultos y a distancia (Pag. 39)

El alumnado de Ciclos Formativos que imparte enseñanzas en la modalidad de nocturno y a distancia, se contabiliza con el alumnado de enseñanzas de adultos y a distancia (Pag. 39)

GRÁFICOS

ALUMNADO EN LAS DISTINTAS ETAPAS EDUCATIVAS. CURSO 2019/2020

NIVEL EDUCATIVO	ALUMNADO	PORCENTAJE
1 ^{er} Ciclo Ed. Infantil	3.246	4,95%
2 ^o Ciclo Ed. Infantil	8.524	12,99%
Educación Primaria	19.662	29,96%
E.S.O.	12.996	19,80%
Bachillerato	3.547	5,41%
C.F.G.M.	2.718	4,14%
C.F.G.S.	2.527	3,85%
F.P.B.	1.123	1,71%
Cursos de preparación acceso a G.	102	0,16%
Educación Adultos y a Distancia	4.281	6,52%
Enseñ. Artísticas y Deportivas	3.709	5,65%
Idiomas	2.880	4,39%
Educación Especial	219	0,33%
Enseñanzas extranjeras en España	90	0,14%
TOTAL	65.624	100,00%

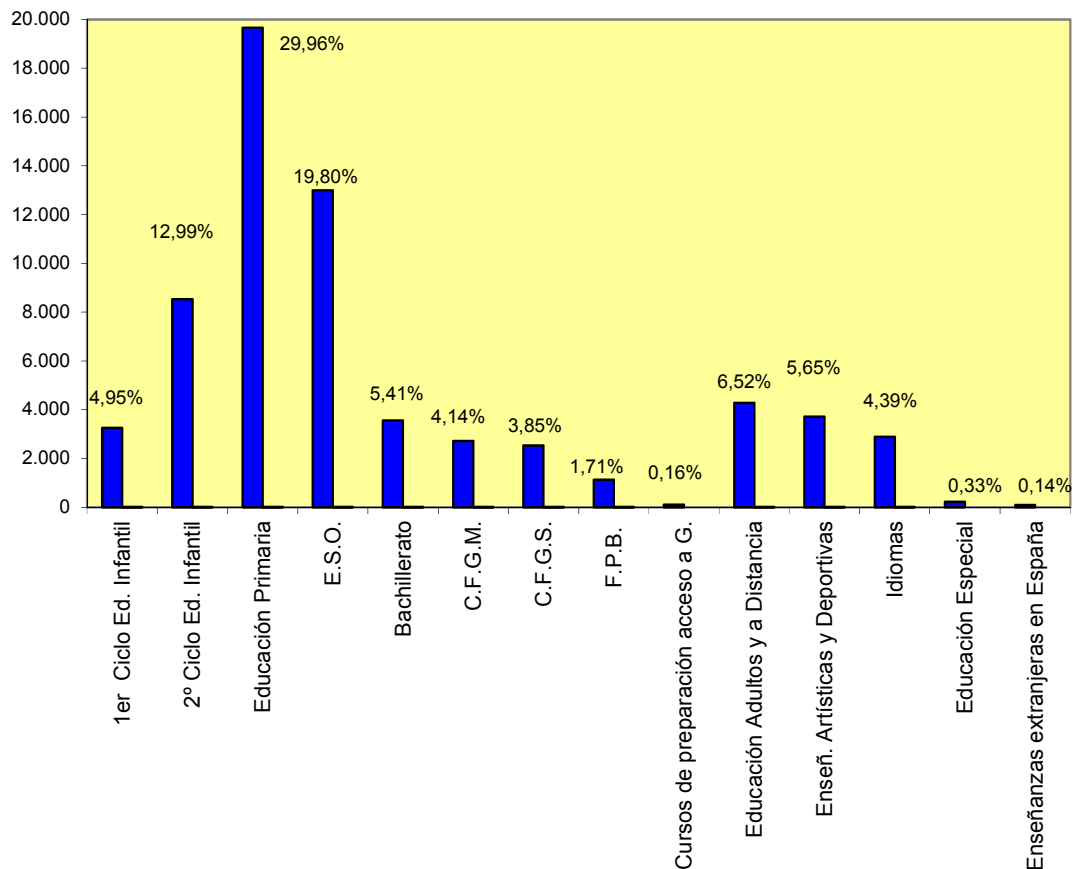

DISTRIBUCIÓN DE ALUMNADO SEGÚN EL TIPO DE CENTRO. CURSO 2019/2020

TIPO CENTRO	NºALUMNOS	PORCENTAJE
PÚBLICO	45.656	69,57%
PRIVADO	19.968	30,43%
TOTAL	65.624	100,00%

PRIVADO
30,43%



PÚBLICO
69,57%

DISTRIBUCIÓN DE ALUMNADO POR LOCALIDADES. CURSO 2019/2020

Localidad	Alfaro	Arnedo	Calahorra	Haro	Lardero, Logroño y Villamediana de Iregua	Nájera	Santo Domingo	Resto Localidades	Total
Nº de Alumnos	2.171	3.124	6.486	2.830	40.560	1.898	1.669	6.886	65.624

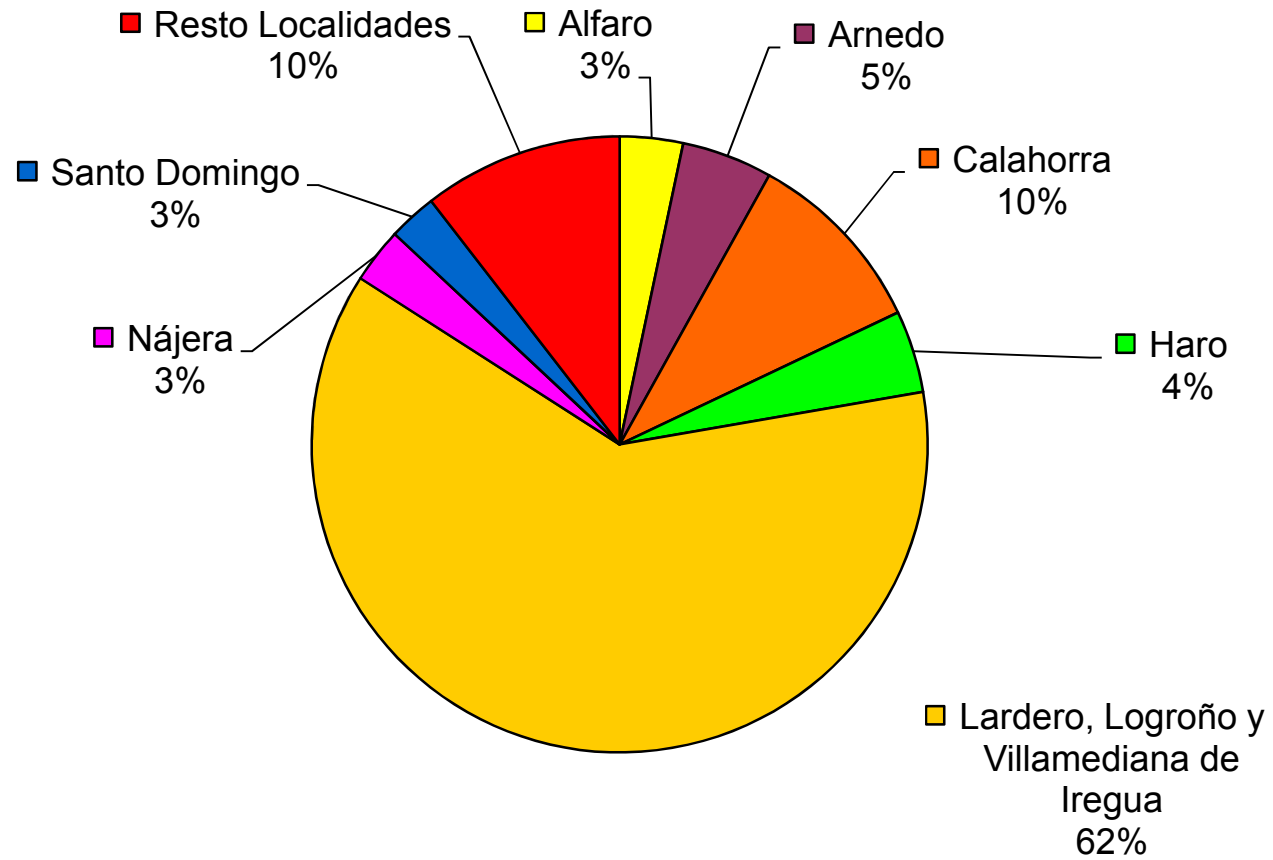

DISTRIBUCIÓN ALUMNADO POR ENSEÑANZAS Y TIPO DE CENTRO CURSO 2019/2020

CENTROS	ALUMNADO														
	E.INFANTIL 1 ^{er} CICLO	E.INFANTIL 2º CICLO	E.PRIMARIA	E.SECUNDARIA	BACHILLERATO	C.F.G.M.	C.F.G.S.	F.P.B.	CURSOS PREP. ACCESO A CICLOS	ADULTOS A DISTANCIA	ENSEÑANZAS ARTÍSTICAS y DEPORTIVAS	IDIOMAS	EDUC. ESPECIAL	ENSEÑ. EXTRAN. EN ESPAÑA	TOTAL
Públicos	1.609	5.561	12.882	7.915	2.640	1.947	1.982	656	102	4.281	3.062	2.880	139		45.656
	49,57%	65,24%	65,52%	60,90%	74,43%	71,63%	78,43%	58,41%	100,00%	100,00%	82,56%	100,00%	63,47%		69,57%
Privados	1.637	2.963	6.780	5.081	907	771	545	467			647		80	90	19.968
	50,43%	34,76%	34,48%	39,10%	25,57%	28,37%	21,57%	41,59%			17,44%		36,53%	100,00%	30,43%
TOTAL	3.246	8.524	19.662	12.996	3.547	2.718	2.527	1.123	102	4.281	3.709	2.880	219	90	65.624

Distribución de alumnado por enseñanzas y tipo de centro curso CURSO 2019/2020

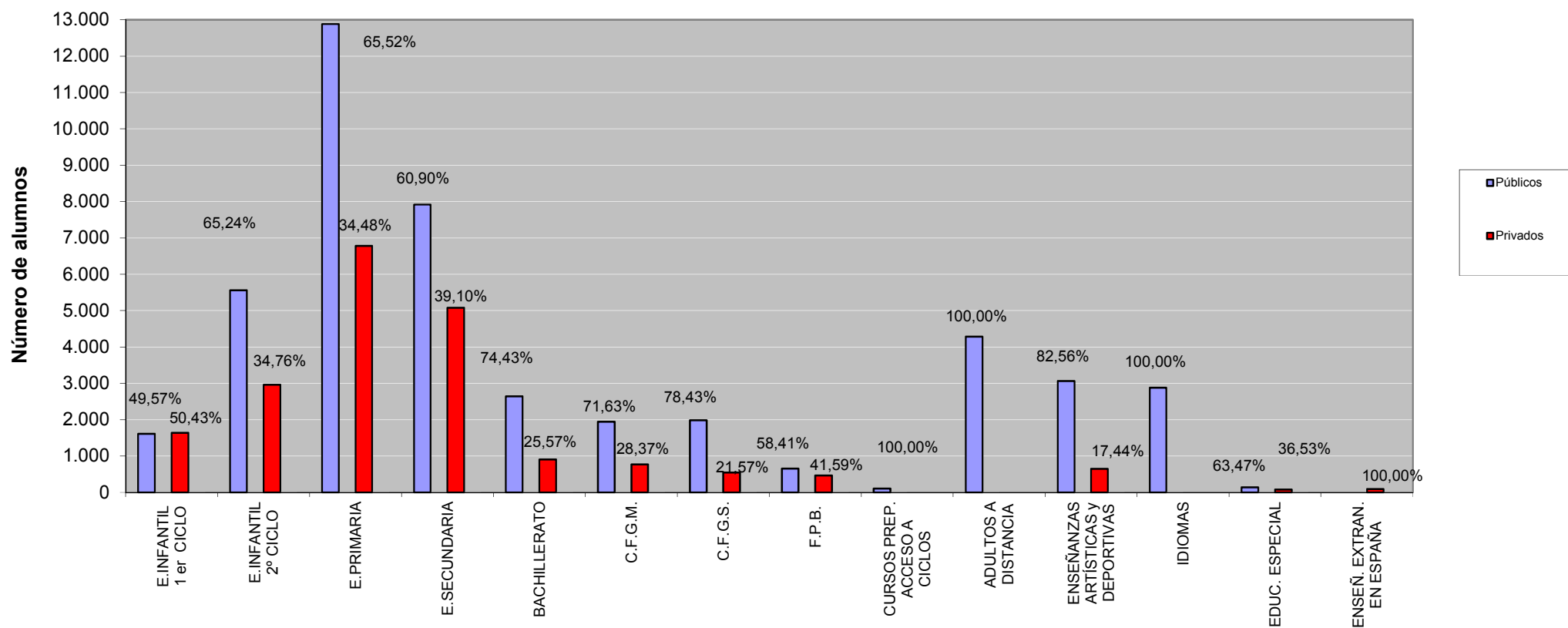

ALUMNADO MATRICULADO EN ENSEÑANZAS DE RÉGIMEN GENERAL CURSO 2019/2020											
	Ed. Infantil (1 ^{er} ciclo)	Ed. Infantil (2 ^o Ciclo)	Ed. Primaria	E.S.O.	Bachillerato	C.F.G.M.	C.F.G.S.	F.P.B.	Cursos Preparac. Acceso a Ciclos	Ed. Especial	Total
Centros Públicos	1.609	5.561	12.882	7.915	2.640	1.871	1.982	691	102	139	35.392
Centros Privados (Enseñanzas concertadas)		2.963	6.780	5.081	181	756	445	432		80	16.718
Centros Privados (Enseñanzas no concertadas)	1.637				726		100				2.463
Total	3.246	8.524	19.662	12.996	3.547	2.627	2.527	1.123	102	219	54.573

ALUMNADO DE RÉGIMEN GENERAL SEGÚN TITULARIDAD CURSO 2019/2020

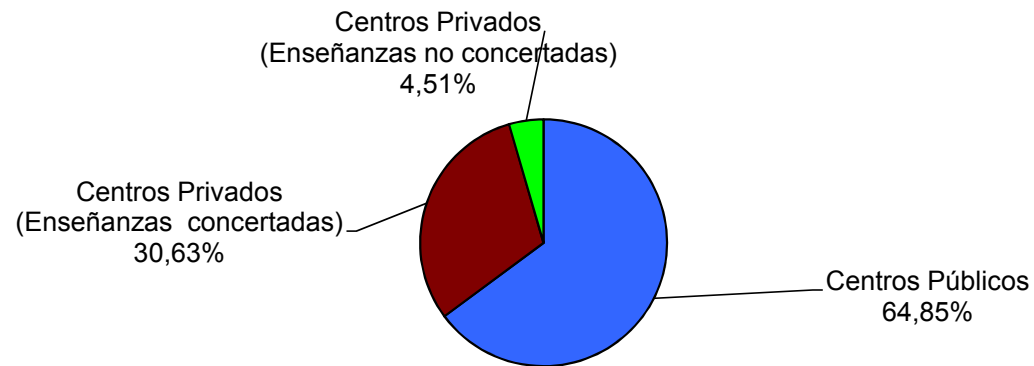

ALUMNADO EN ENSEÑANZAS DE RÉGIMEN GENERAL CURSO 2019/2020

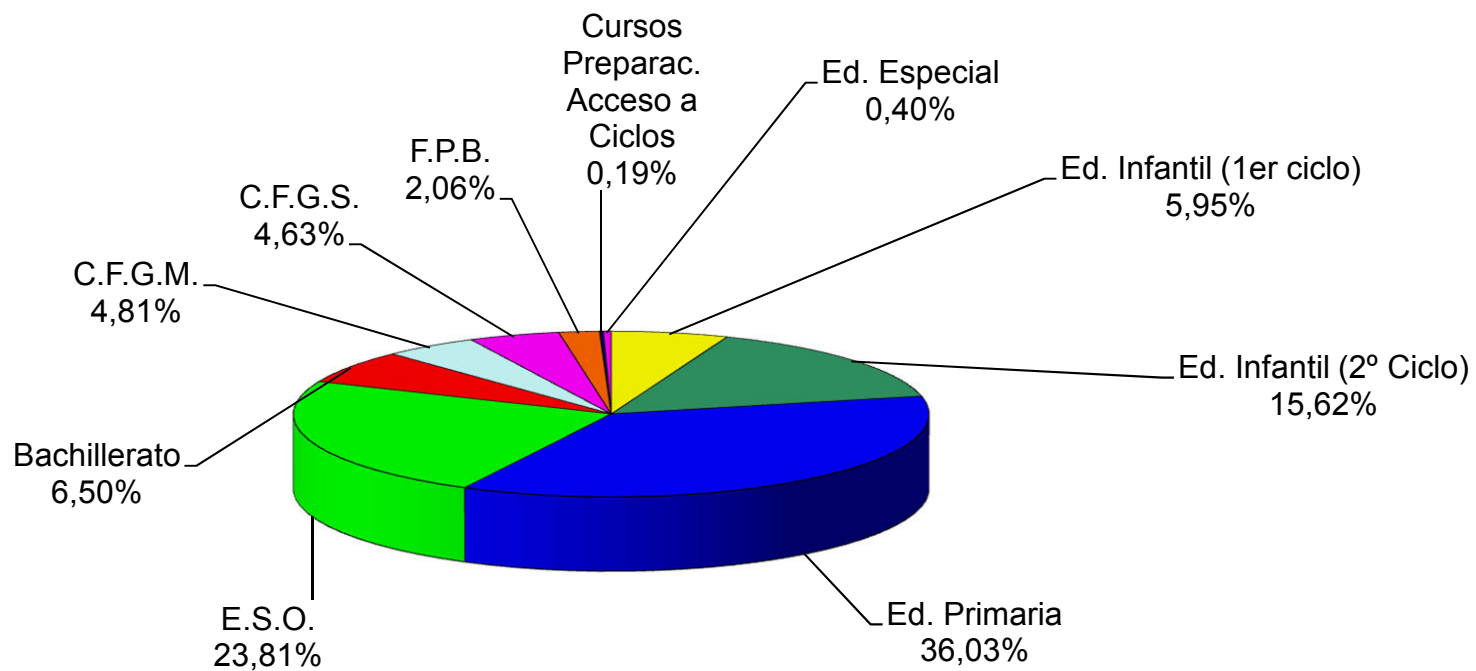

ALUMNADO EN ENSEÑANZA OBLIGATORIA CURSO 2019/2020					
	Curso	Centros Públicos	Centros Concertados	Centros Docentes Privados Extranjeros en España *	Total
Educación Primaria	1º	2.048	1.059		3.107
	2º	2.145	1.066		3.211
	3º	2.087	1.157		3.244
	4º	2.156	1.168		3.324
	5º	2.179	1.200		3.379
	6º	2.267	1.130		3.397
	Total	12.882	6.780	33	19.662
Educación Secundaria Obligatoria	1º	2.292	1.350		3.642
	2º	2.109	1.296		3.405
	3º	1.886	1.243		3.129
	4º	1.628	1.192		2.820
	Total	7.915	5.081		12.996
TOTAL ALUMNOS		20.797	11.861	33	32.691

* Alumnos contabilizados asimilados a los cursos por edad

Alumnado de enseñanza obligatoria por titularidad CURSO 2019/2020

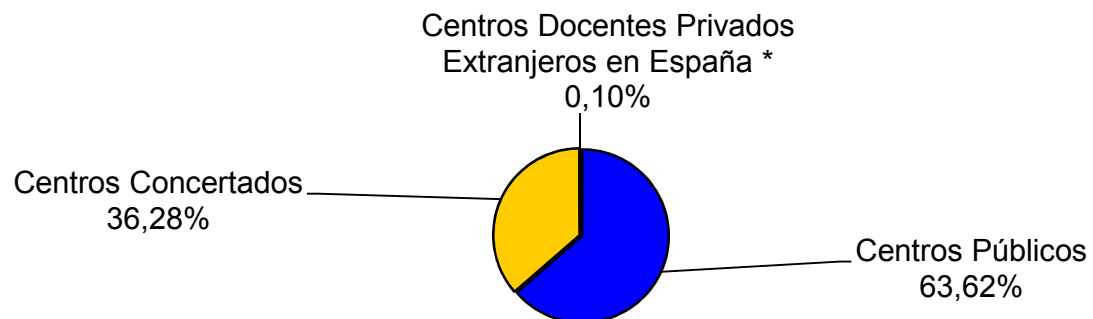

ALUMNADO EN ENSEÑANZAS DE FORMACIÓN PROFESIONAL DUAL CURSO 2019/2020

CENTROS	Ciclos Formativos Grado Medio					Ciclos Formativos Grado Superior											TOTAL GRADO SUPERIOR	TOTAL	
	Instalaciones Frigoríficas y de Climatización	Mantenimiento Electromecánico	Soldadura y Calderería	Carrocería	TOTAL GRADO MEDIO	Mecatrónica Industrial		Desarrollo de Aplicaciones Multiplantforma	Desarrollo de Aplicaciones Web (bilingüe)		Administración de Sistemas Informáticos en Red (bilingüe)		Diseño en Fabricación Mecánica		Energías Renovables				
						1º	2º		1º	2º	1º	2º	1º	2º		1º			
Logroño I.E.S. Comercio								15									15	15	
I.E.S. Inventor C. García																	15	15	
	12	11	12	12	47	18	23										41	88	
C.P.C. Los Boscós									15	12							74	74	
	12	11	12	12	47	18	23					15	10	12	10		47	47	
C.P.C. Sagrado Corazón									15	12							27	27	
									15	11	14	12					52	52	
Nájera I.E.S. Rey Don García																12	12	12	
TOTAL					47	18	23	15	30	23	14	12	15	10	12	10	12	194	241

Distribución alumnado de FP Dual

CENTROS PÚBLICOS	100
CENTROS CONCERTADOS	126
TOTAL FP DUAL	226

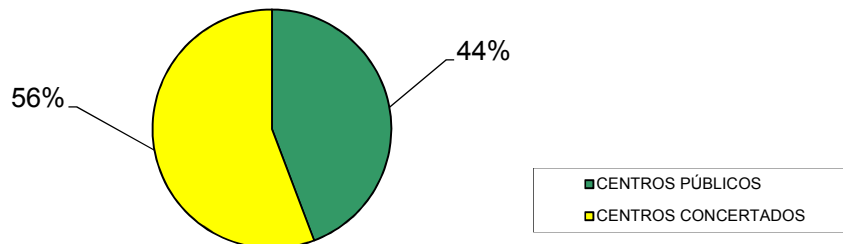

ALUMNADO DE BACHILLERATO CURSO 2019/2020

Modalidad	Alumnado				Porcentaje
	Público	Concertado	Privado	Total	
Artes	341		22	363	10,23%
Ciencias	1.131	122	375	1.628	45,90%
Humanidades y Ciencias Sociales	1.168	59	329	1.556	43,87%
Total	2.640	181	726	3.547	

ALUMNADO BACHILLERATO CURSO 2019/2020

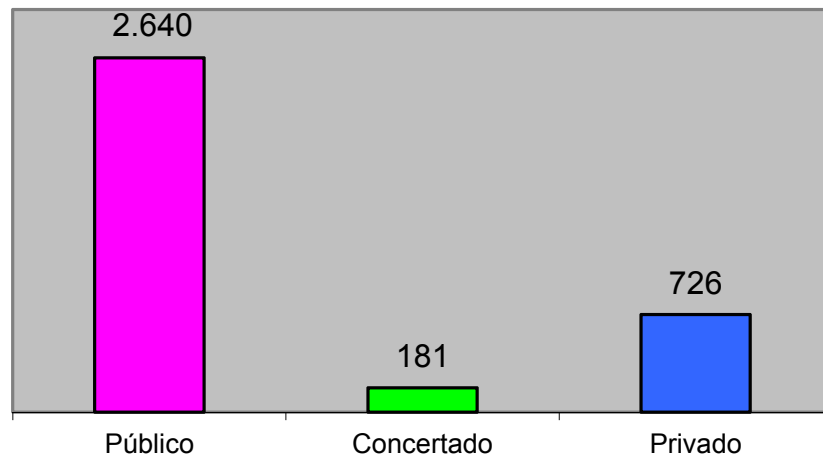

**ALUMNADO DE BACHILLERATO POR MODALIDAD
CURSO 2019/2020**

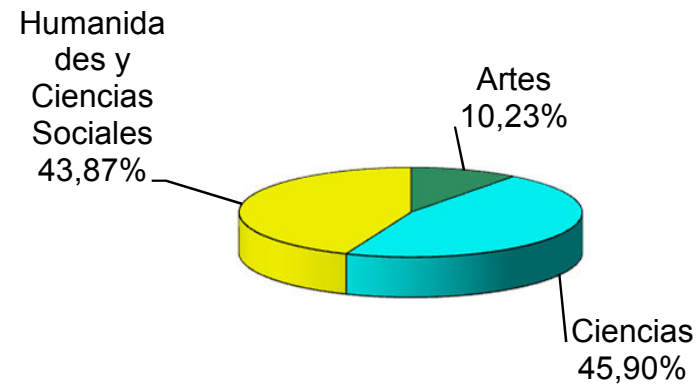

ALUMNADO EN ESTUDIOS NO UNIVERSITARIOS					
ETAPA EDUCATIVA	CURSO 2019/2020				
	CENTROS PÚBLICOS		CENTROS CONCERTADOS-PRIVADOS		TOTAL
E.Infantil 1 ^{er} Ciclo	1.609	49,57%	1.637	50,43%	3.246
E.Infantil 2 ^o Ciclo	5.561	65,24%	2.963	34,76%	8.524
E.Primaria	12.882	65,52%	6.780	34,48%	19.662
E.S.O.	7.915	60,90%	5.081	39,10%	12.996
Bachillerato	2.640	74,43%	907	25,57%	3.547
F.P.B.	656	58,41%	467	41,59%	1.123
Ciclos Formativos	3.929	74,91%	1.316	25,09%	5.245
Adultos y a distancia	4.281	100%			4.281
Enseñanzas Artísticas y Deportivas *	1.473	100%			1.473
Idiomas	2.880	100%			2.880
Educ. Especial	139	63,47%	80	36,53%	219
Centros Docentes Privados Extranjeros			90	100%	90
TOTAL	43.965		19.321		63.286

* Conservatorios, Escuela Superior de Diseño y Enseñanzas Deportivas
(No se incluyen las escuelas de música)

No se contabiliza el alumnado de Cursos Preparatorios a Ciclos Formativos

El alumnado de bachillerato nocturno se contabiliza con el alumnado de enseñanzas de adultos y a distancia

El alumnado de Ciclos Formativos que imparte enseñanzas en la modalidad de nocturno y a distancia, se contabiliza con el alumnado de enseñanzas de adultos y a distancia

GRÁFICO COMPARATIVO DE ALUMNADO POR ETAPA EDUCATIVA Y CURSO

ETAPA EDUCATIVA						
	CURSO 2014/15	CURSO 2015/16	CURSO 2016/17	CURSO 2017/18	CURSO 2018/19	CURSO 2019/20
E.Infantil 1 ^{er} Ciclo	3.003	2.956	2.951	2.955	2.856	3.246
E.Infantil 2 ^o Ciclo	9.392	9.268	8.900	8.747	8.528	8.524
E.Primaria	19.361	19.366	19.475	19.387	19.676	19.662
E.S.O.	12.035	12.177	12.198	12.577	12.818	12.996
Bachillerato	3.865	3.933	3.882	3.672	3.519	3.547
Ciclos Formativos	4.894	4.696	4.764	4.858	4.953	5.245
F.P.B.	975	942	998	1.093	1.113	1.123
Adultos y a distancia	3.919	4.069	4.047	4.191	4.304	4.281
Enseñanzas Artísticas y Deportivas *	1.486	1.442	1.455	1.495	1.493	1.473
Idiomas	4.259	3.779	3.438	3.135	2.913	2.880
Educ. Especial	205	226	226	226	216	219
Centros Docentes Privados Extranjeros			51	60	69	90
TOTAL	63.394	62.854	62.385	62.396	62.458	63.286

* Conservatorios, Escuela Superior de Diseño y Enseñanzas Deportivas
(No se incluyen las escuelas de música)

No se contabiliza el alumnado de Cursos Preparatorios a Ciclos Formativos

El alumnado de bachillerato nocturno se contabiliza con el alumnado de enseñanzas de adultos y a distancia

El alumnado de Ciclos Formativos que imparte enseñanzas en la modalidad de nocturno y a distancia, se contabiliza con el alumnado de enseñanzas de adultos y a distancia

Evolución alumnado por etapa educativa

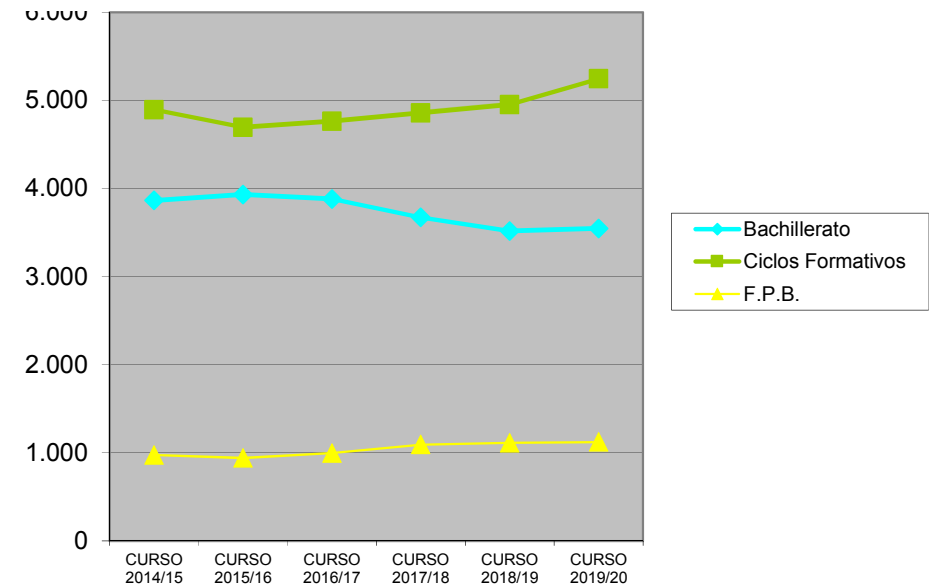
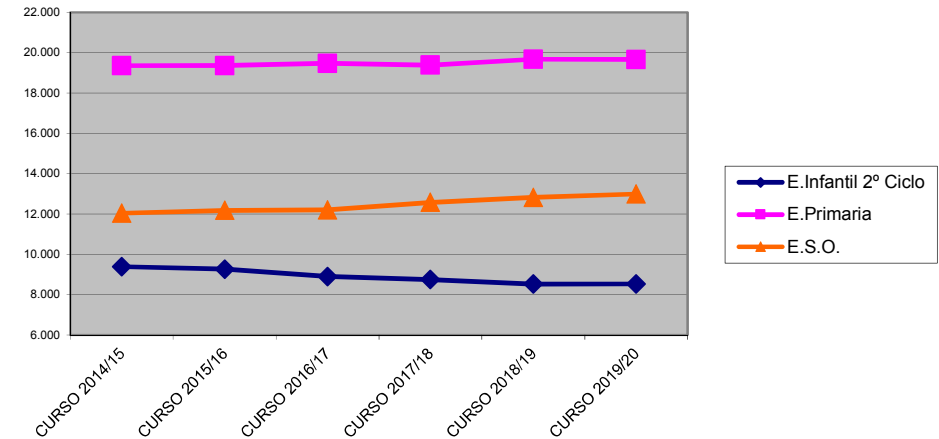

Evolución alumnado en Enseñanzas de Régimen General 2015-2019 (Presenciales)

	TOTAL ALUMNADO					ALUMNADO EN CENTROS PÚBLICOS					ALUMNADO EN CENTROS PRIVADOS-CONCERTADOS				
	2015/16	2016/17	2017/18	2018/19	2019/20	2015/16	2016/17	2017/18	2018/19	2019/20	2015/16	2016/17	2017/18	2018/19	2019/20
Ed. Infantil 1 ^{er} ciclo	2.956	2.951	2.955	2.856	3.246	1.510	1.538	1.486	1.453	1.609	1.446	1.413	1.469	1.403	1.637
Ed. Infantil 2 ^o ciclo	9.268	8.900	8.747	8.528	8.524	6.083	5.848	5.757	5.547	5.561	3.185	3.052	2.990	2.981	2.963
Ed. Primaria	19.366	19.475	19.387	19.676	19.662	12.827	12.811	12.704	12.910	12.882	6.539	6.664	6.683	6.766	6.780
Ed. Especial	226	226	226	216	219	153	148	150	139	139	73	78	76	77	80
E.S.O.	12.177	12.198	12.577	12.818	12.996	7.384	7.340	7.611	7.805	7.915	4.793	4.858	4.966	5.013	5.081
Bachillerato	3.933	3.882	3.672	3.519	3.547	3.125	3.027	2.770	2.661	2.640	808	855	902	858	907
Ciclos Formativos	4.696	4.764	4.858	4.953	5.245	3.650	3.710	3.709	3.699	3.929	1.046	1.054	1.149	1.254	1.316
F.P. BÁSICA	942	998	1.093	1.113	1.123	538	582	639	651	656	404	416	454	462	467
Centros Docentes Privados Extranjeros		51	60	69	90							51	60	69	90
Total	53.564	53.445	53.575	53.748	54.652	35.270	35.004	34.826	34.865	35.331	18.294	18.441	18.749	18.883	19.321

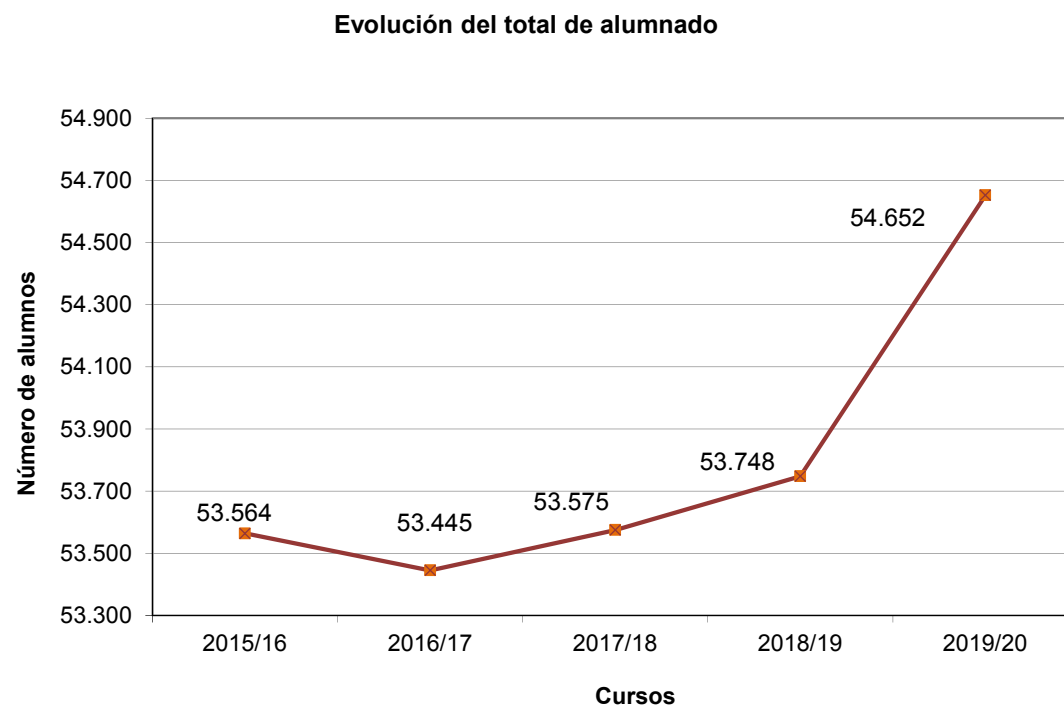
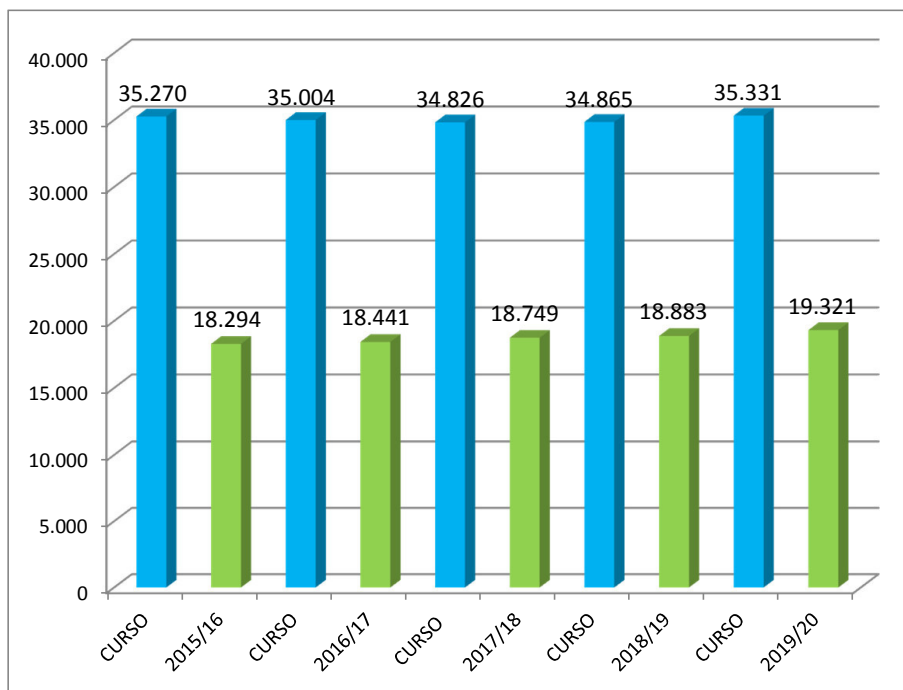

EVOLUCIÓN ALUMNADO 1^{er} CURSO DEL 2º CICLO DE EDUCACIÓN INFANTIL

ALUMNADO DE 1^{er} CURSO DEL 2º CICLO DE EDUCACIÓN INFANTIL

	2008/2009	2009/2010	2010/2011	2011/2012	2012/2013	2013/2014	2014/2015	2015/2016	2016/2017	2017/2018	2018/2019	2019/2020
TOTAL	3.111	3.054	3.194	3.337	3.158	3.186	3.000	3.025	2.812	2.800	2.740	2.701
Aumento % sobre curso anterior		-1,83%	4,58%	4,48%	-5,36%	0,89%	-5,84%	0,83%	-7,04%	-0,43%	-2,14%	-1,42%
Aumento % sobre curso 2.008/09		-1,32%	3,20%	7,82%	2,04%	2,94%	-3,07%	-2,26%	-9,14%	-9,53%	-11,47%	-12,73%

Evolución alumnado en 1^{er} curso del 2º ciclo de Educación Infantil

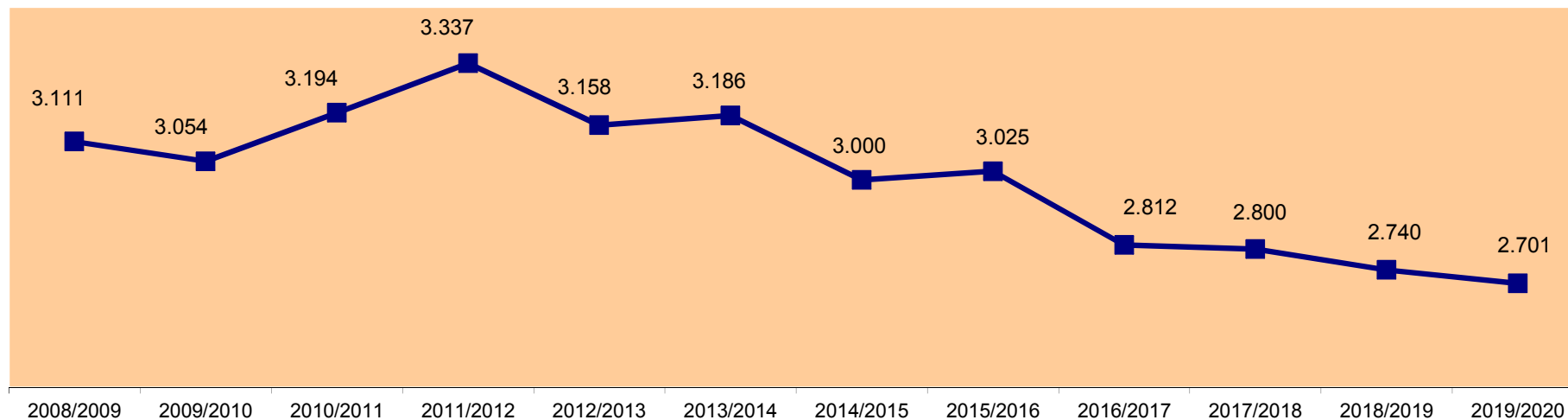

ALUMNADO EXTRANJERO SEGÚN ORIGEN CURSO 2019/2020

Europa	2.924
Magreb	2.304
América Central y del Sur	1.372
Asia y Oceanía	769
Resto de África	268
América del Norte	38
TOTAL	7.675

Países de procedencia alumnado extranjero

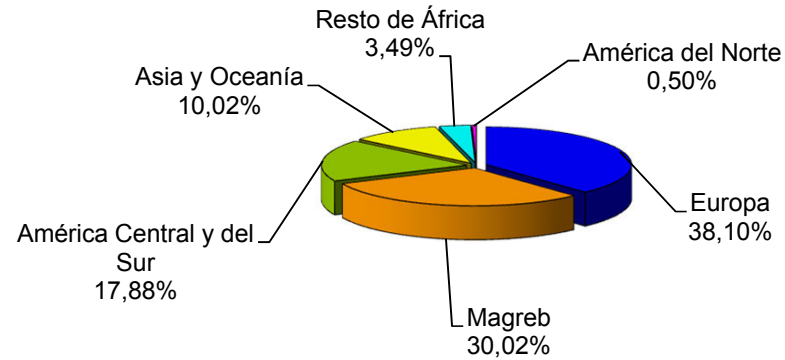

PAÍSES QUE APORTAN MAYOR NÚMERO DE ALUMNADO CURSO 2019/2020

Marruecos	2.058
Rumanía	1.976
Pakistán	552
Colombia	394
Portugal	317
Bolivia	242
Argelia	221
Ecuador	186
Georgia	179
China	167
Venezuela	129
Armenia	107
Bulgaria	103
Resto (76 países)	1.044
TOTAL	7.675

Países de procedencia alumnado extranjero en porcentaje

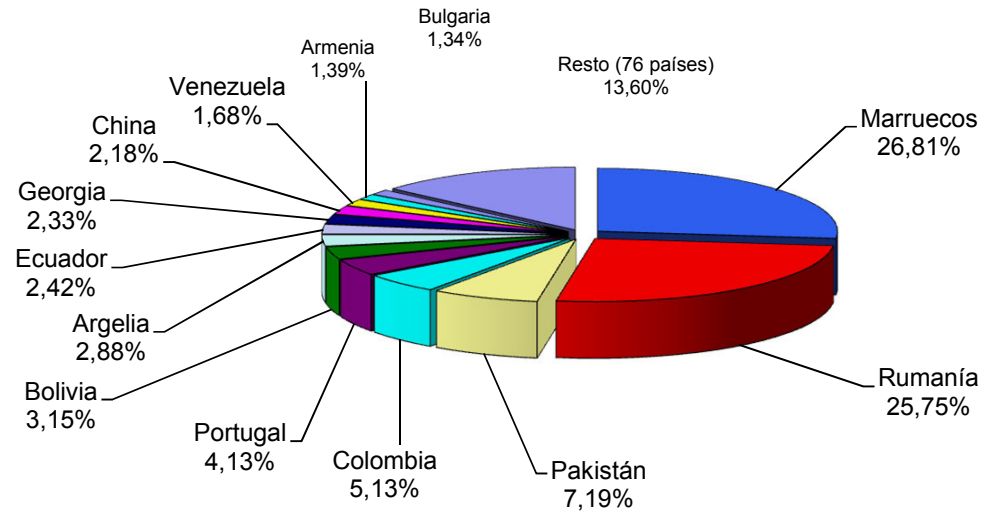

EVOLUCIÓN ALUMNADO EXTRANJERO

CURSO	2007/2008	2008/2009	2009/2010	2010/2011	2011/2012	2012/2013	2013/2014	2014/2015	2015/2016	2016/2017	2017/2018	2018/2019	2019/2020
TOTAL	6.682	7.454	7.676	8.062	8.231	8.142	8.061	7.493	7.198	6.961	6.896	7.150	7.675

Evolución alumnado extranjero

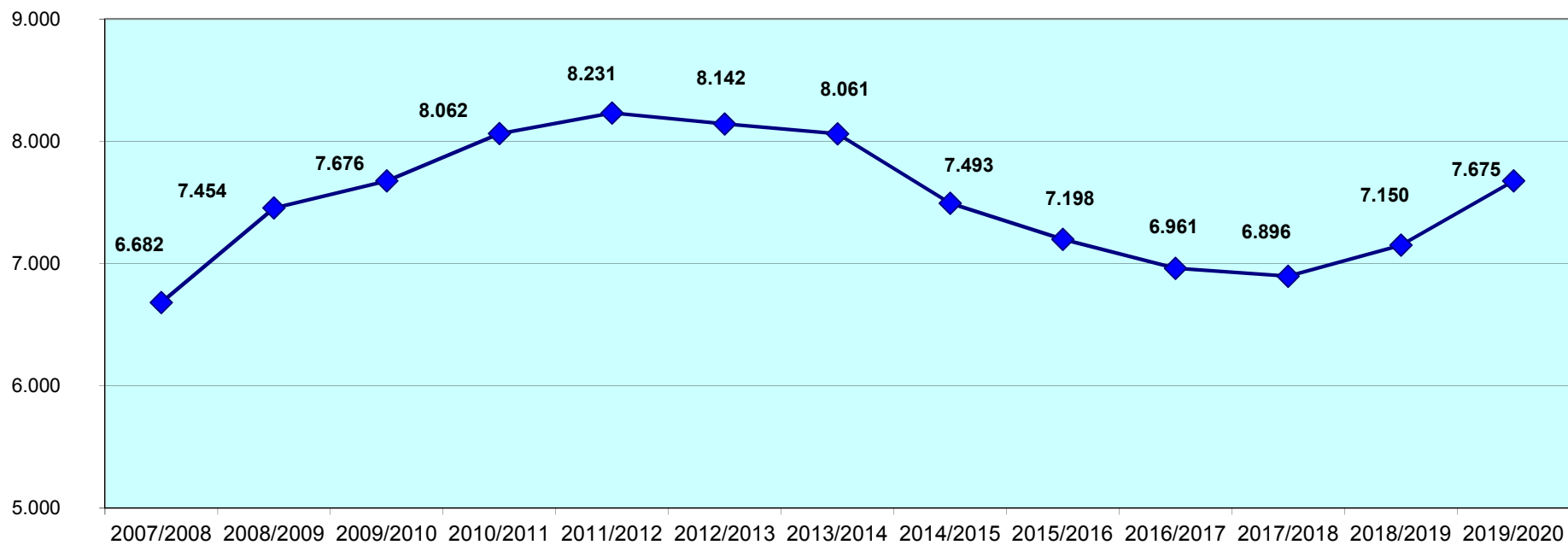

EVOLUCIÓN ALUMNADO EXTRANJERO SEGÚN PROCEDENCIA

CURSO	2006/2007	2007/2008	2008/2009	2009/2010	2010/2011	2011/2012	2012/2013	2013/2014	2014/2015	2015/2016	2016/2017	2017/2018	2018/2019	2019/2020
CONTINENTE														
Europa	1.465	1.889	2.077	2.133	2.252	2.269	2.393	2.548	2.607	2.649	2.690	2.742	2.880	2.924
América	2.597	2.834	2.898	2.910	2.732	2.173	1.964	1.707	1.419	1.278	1.109	1.075	1.174	1.410
África	1.316	1.511	1.923	2.064	2.318	2.665	2.643	2.757	2.548	2.425	2.354	2.259	2.313	2.572
Asia y Oceanía	423	448	556	569	760	1.124	1.142	1.049	919	846	808	820	783	769

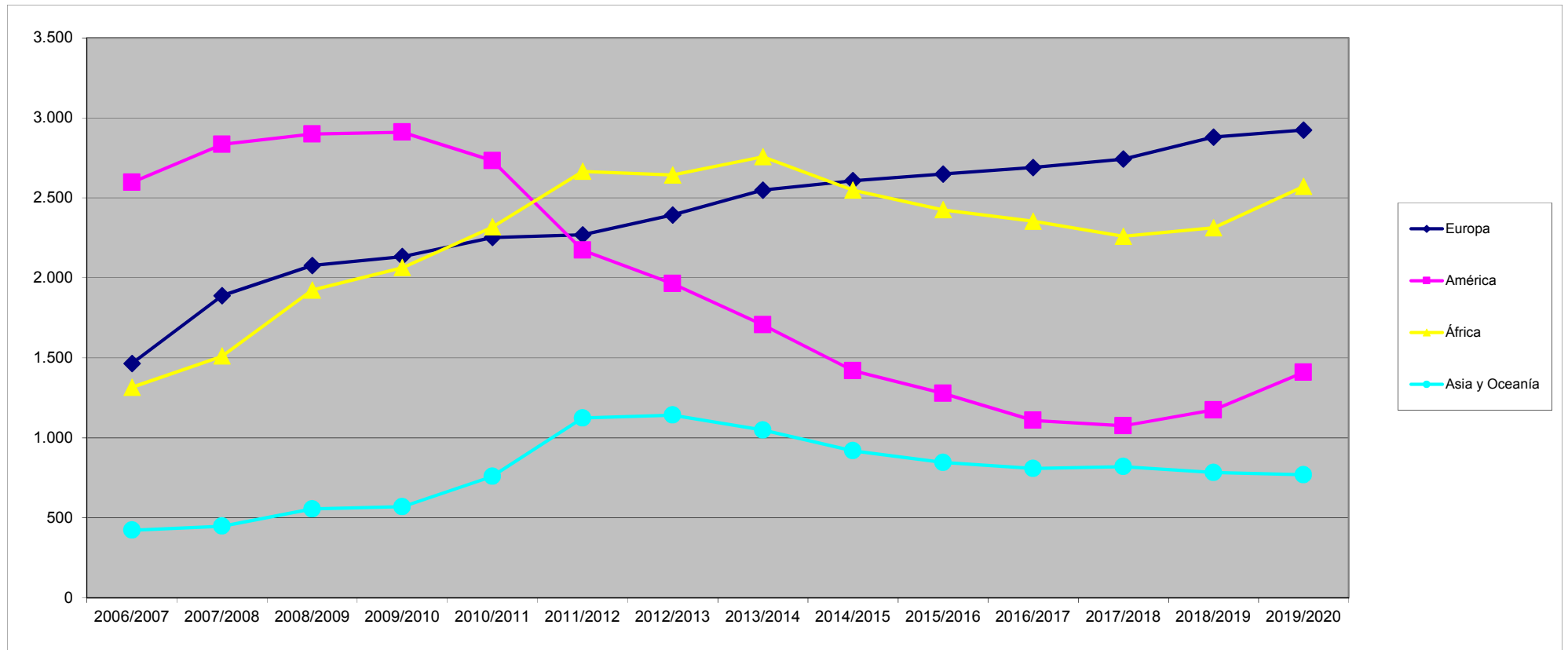

EVOLUCIÓN CENTROS EDUCATIVOS

CURSO	2009/10	2010/11	2011/12	2012/13	2013/14	2014/15	2015/16	2016/17	2017/18	2018/19	2019/20
CENTROS											
Centros públicos											
Escuelas Infantiles de Primer Ciclo		4	7	29	29	29	30	30	30	30	30
2º Ciclo Educación Infantil y Primaria	59	59	61	60	60	60	60	60	60	60	60
Centro de Educación Obligatoria				1	1	1	1	1	1	1	1
IES y Secciones	26	26	25	23	23	23	23	23	26	26	26
Centro Integrado Público de Formación Profesional			1	1	1	1	1	1	1	1	1
Centros de Educación de Personas Adultas	6	6	6	6	6	6	6	6	6	6	6
Enseñanzas Artísticas e Idiomas	14	14	14	14	14	15	15	16	16	16	16
Total	105	109	114	134	134	135	136	137	140	140	140
Centros privados											
Centros Docentes Primer Ciclo de Educación Infantil	12	19	29	38	39	36	36	34	34	32	32
Centros Concertados (varias enseñanzas)	29	29	29	29	29	29	29	29	29	29	29
Centros Docentes Privados de Formación Profesional		1	1	1	1	1	1	1	1	1	1
Escuelas de Música	2	2	2	2	2	2	2	2	2	2	2
Centros Docentes Privados Extranjeros en España								1	1	1	2
Total	43	51	61	70	71	68	68	67	67	65	66
Total	148	160	175	204	205	203	204	204	207	205	206

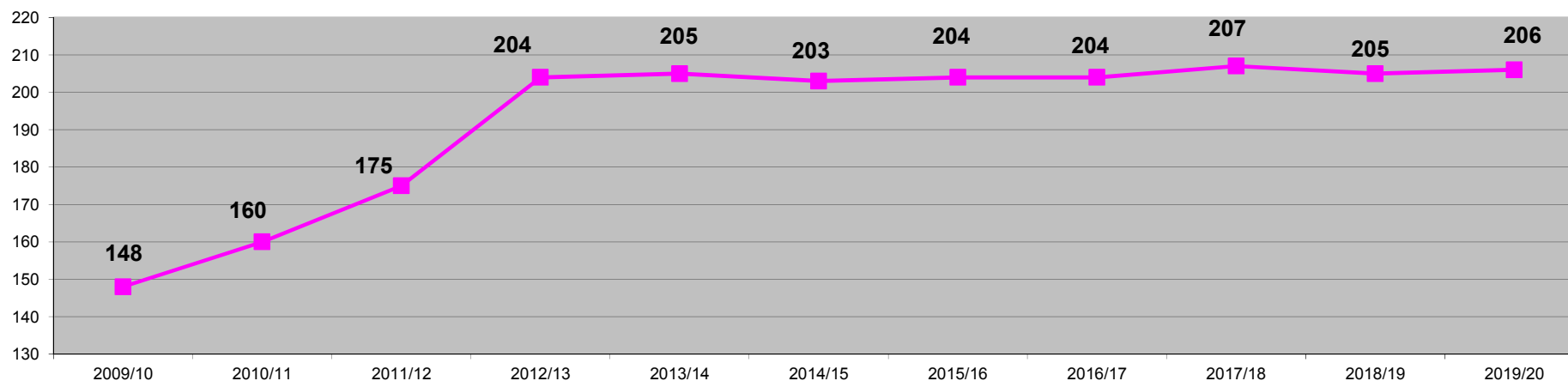

CENTROS DOCENTES CURSO 2019/2020	
Centros públicos	
Escuelas Infantiles de Primer Ciclo	30
2º Ciclo Educación Infantil y Primaria	60
Centro de Educación Obligatoria	1
IES y Secciones	26
Centros Integrados Públicos de Formación Profesional	1
Centros de Educación de Personas Adultas	6
Escuela Superior de Diseño	1
Conservatorios de Música	3
Escuelas Oficiales de Idiomas	3
Escuelas Municipales de Música	9
Total	140
Centros privados	
Centros Docentes 1º ciclo de Ed. Infantil	32
Centros Concertados (varias enseñanzas)	29
Centros Privados de Formación Profesional	1
Escuelas de Música	2
Centros Docentes Privados Extranjeros en España	2
Total	66
Total	206

CENTROS DOCENTES CURSO 2019/2020		
Centros Públicos	140	68%
Centros Concertados	29	14%
Centros Privados	37	18%
Total	206	

CENTROS DOCENTES SEGÚN TITULARIDAD CURSO 2019/2020

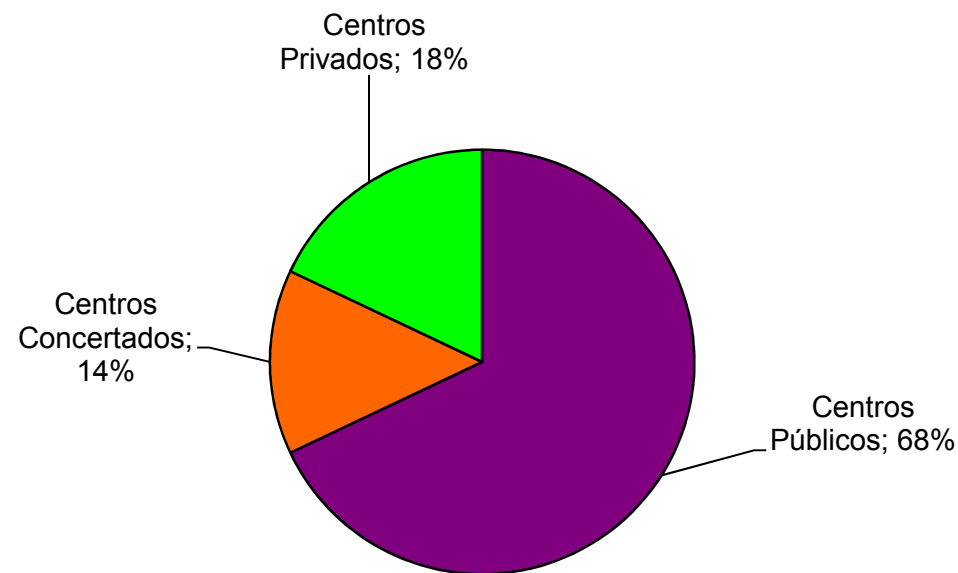

CENTROS DE RÉGIMEN ESPECIAL CURSO 2019/2020		
Escuelas Oficiales de Idiomas	3	16,67%
Centros de Enseñanzas Artísticas Superiores	1	5,56%
Conservatorios de Música	3	16,67%
Escuelas de Música	11	61,11%
TOTAL.....	18	

Centros de Régimen Especial en porcentaje

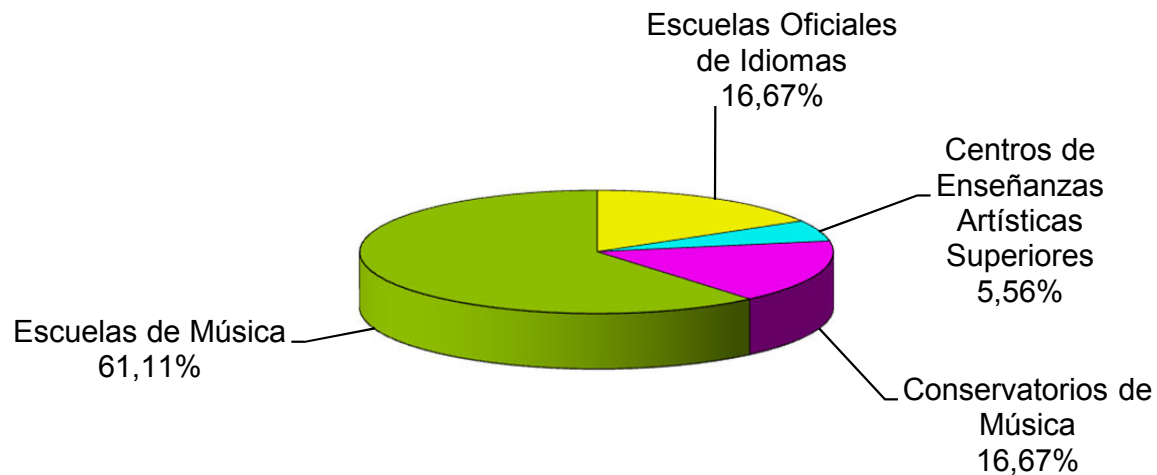

UNIDADES ESCOLARES CURSO 2019/2020

UNIDADES Y PROGRAMAS EN FUNCIONAMIENTO CURSO 2018/19 POR TITULARIDAD														
	1 ^{er} Ciclo E.I.	2 ^o Ciclo E.I.	PRIM	E.E.	ESO					Bach.	C.F.G.M.	C.F.G.S.	F.P.B.	TOTAL
					Total	RC	PACG	PMAR	PROCUA					
Logroño	24	108	228	30	155	9	1	16	0	56	41	47	20	709
Provincia	110	185	385	4	214	12	2	22	1	44	51	50	28	1.071
C. Públicos	134	293	613	34	369	21	3	38	1	100	92	97	48	1.780
Logroño	122	93	189	15	139	7	0	16	4	29	26	20	22	655
Provincia	8	44	86	1	53	2		5	2	12	5	8	8	225
C. Concertados	130	137	275	16	192	9	0	21	6	41	31	28	30	880
TOTAL	264	430	888	50	561	30	3	59	7	141	123	125	78	2.660

* Programas incluidos en el total de E.S.O. RC: Programas de Refuerzo Curricular PACG: Programas de Adaptación Curricular en Grupo
 PMAR: Programas de Mejora del Aprendizaje y del Rendimiento PROCUA: Programa de Currículo Adaptado

UNIDADES Y PROGRAMAS EN FUNCIONAMIENTO CURSO 2019/20 POR LOCALIDAD														
	1 ^{er} Ciclo E.I.	2 ^o Ciclo E.I.	PRIM	E.E.	ESO					Bach.	C.F.G.M.	C.F.G.S.	F.P.B.	TOTAL
					Total	RC	PACG	PMAR	PROCUA					
Logroño	146	201	417	45	294	16	1	32	4	85	67	67	42	1.364
Provincia	118	229	471	5	267	14	2	27	3	56	56	58	36	1.296
TOTAL	264	430	888	50	561	30	3	59	7	141	123	125	78	2.660

* Programas incluidos en el total de E.S.O. RC: Programas de Refuerzo Curricular PACG: Programas de Adaptación Curricular en Grupo
 PMAR: Programas de Mejora del Aprendizaje y del Rendimiento PROCUA: Programa de Currículo Adaptado

EVOLUCIÓN UNIDADES Y PROGRAMAS ESCOLARES							
	2013/14	2014/15	2015/16	2016/17	2017/18	2018/19	2019/20
1 ^{er} ciclo E. Infantil	258	259	262	256	256	249	264
2 ^o ciclo E. Infantil	452	442	445	438	430	429	430
E. Primaria	855	873	873	880	882	888	888
E. Especial	41	44	51	46	47	47	50
E.S.O.	504	502	561	559	582	574	561
Bachillerato	144	141	140	147	136	140	141
C.F.G.M.	106	109	110	112	111	112	123
C.F.G.S.	100	103	104	113	116	121	125
F.P. Básica/PCPI	58	58	80	75	75	77	78
TOTAL	2.518	2.531	2.626	2.626	2.635	2.637	2.660

