



**consorcio valenciainterior**



Ángel Rodríguez Pérez

Gerente del CONSORCIO VALENCIA INTERIOR  
Administración titular de los servicios

[gerente@consorciovalenciainterior.es](mailto:gerente@consorciovalenciainterior.es)

- El Consorcio Valencia Interior
  - Origen
  - Composición
  - Actividad
- Adaptación a la normativa
- Retos de futuro

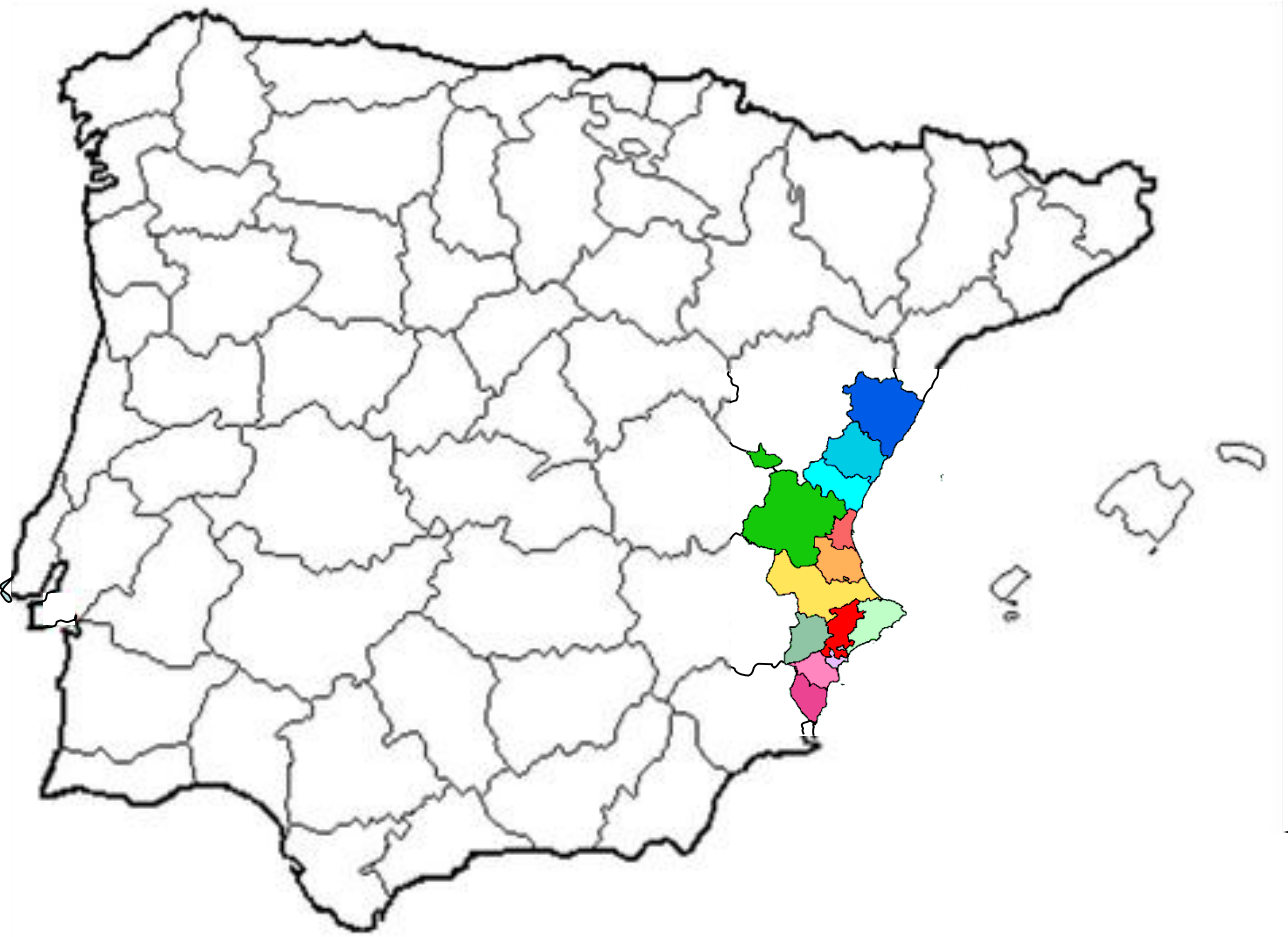

# INTRODUCCIÓN

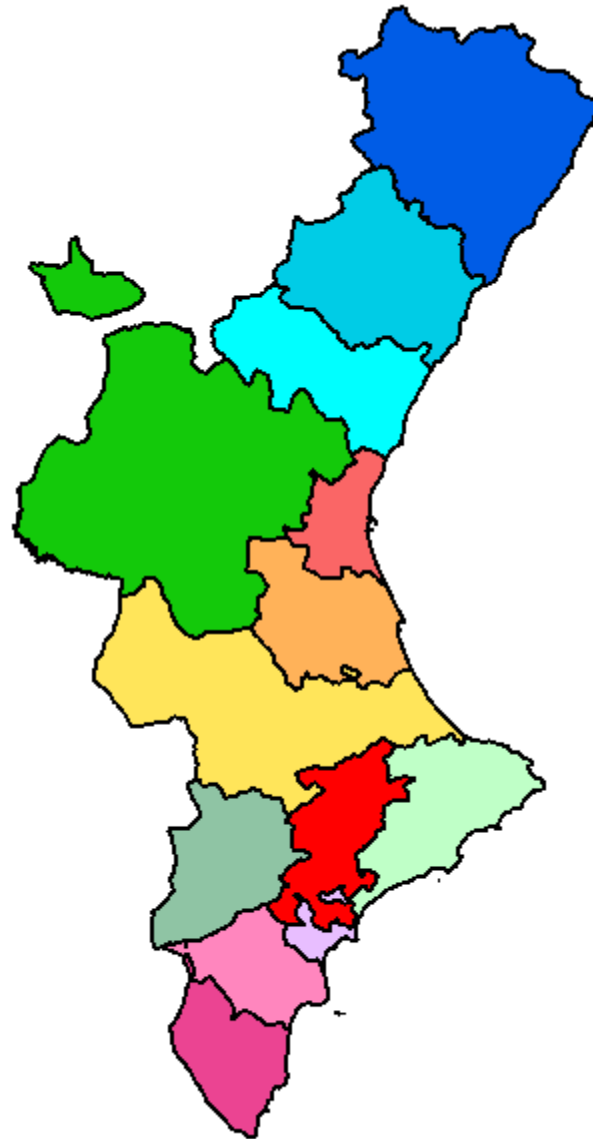

5

61 ayuntamientos  
+ Diputación provincial  
+ Generalitat

50% territorio de la provincia

249.360 habitantes

10% población de la provincia

Valorización y eliminación

RDM bolsa gris

RD voluminosos

RD poda y jardinería

RCD obras menores

R tóxicos del hogar

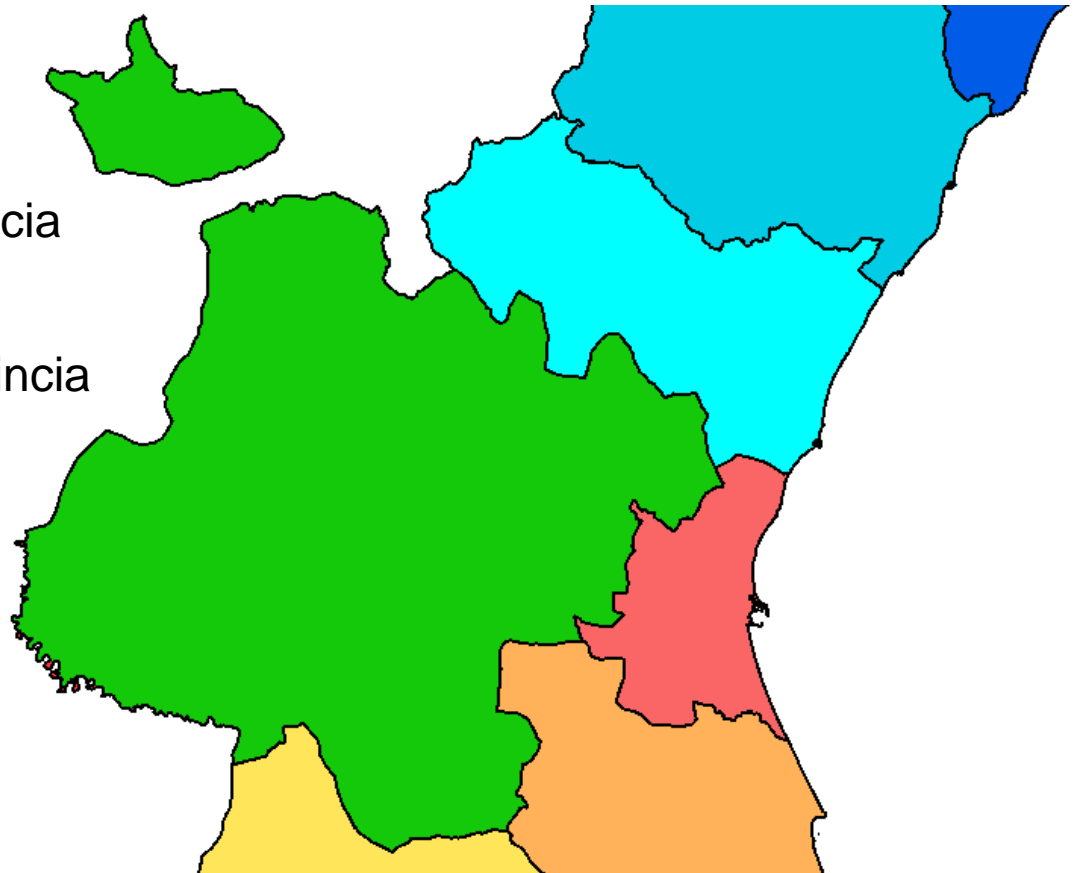

Servicios financiados a través de una tasa directa a los vecinos

## Composición Asamblea del Consorcio:

Municipios: 60% poder decisorio

Generalitat: 25% votos

Diputación: 15% votos

Votos de los ayuntamientos repartidos entre 61 municipios conforme a su población.

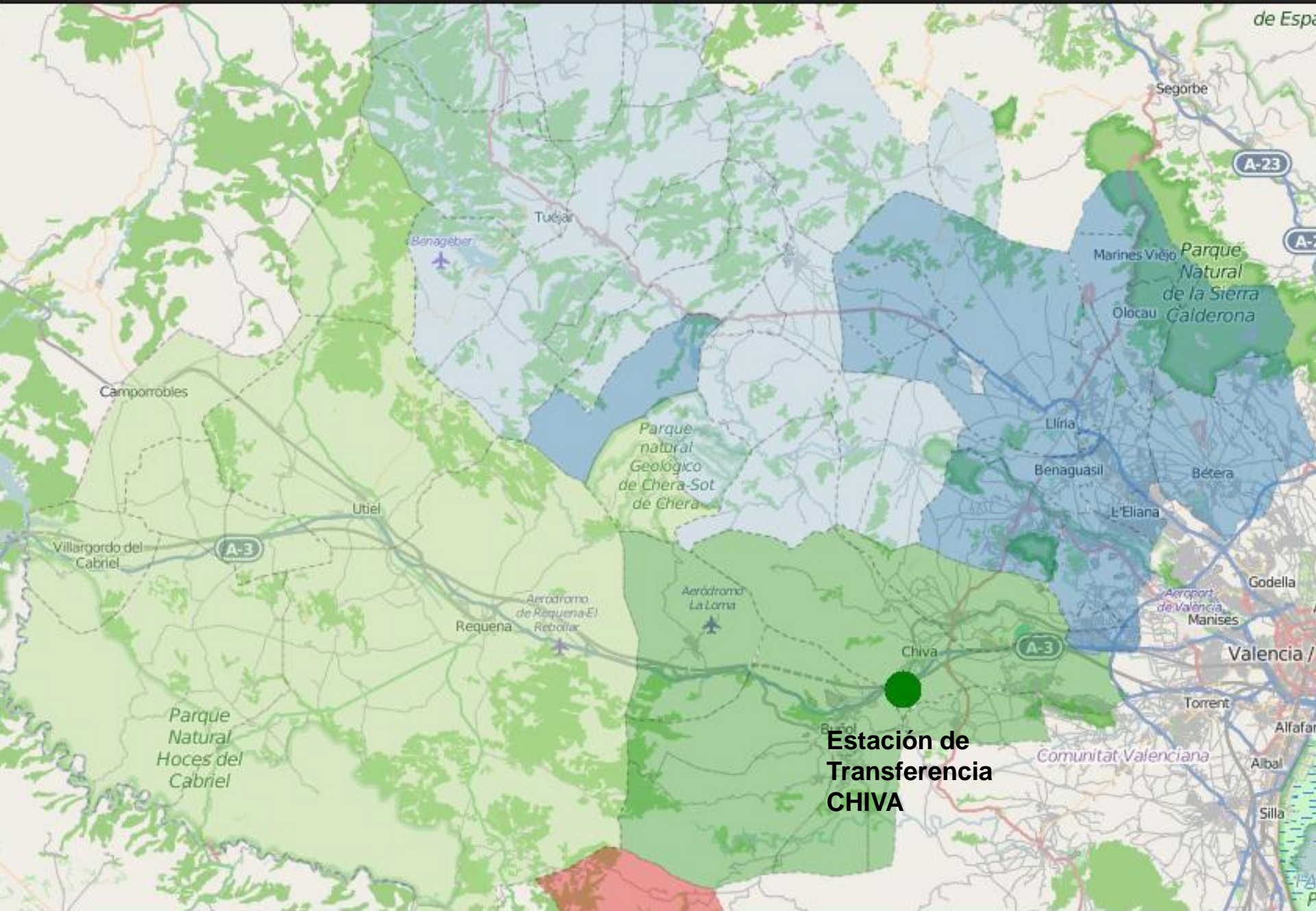

**Estación de  
Transferencia  
CHIVA**





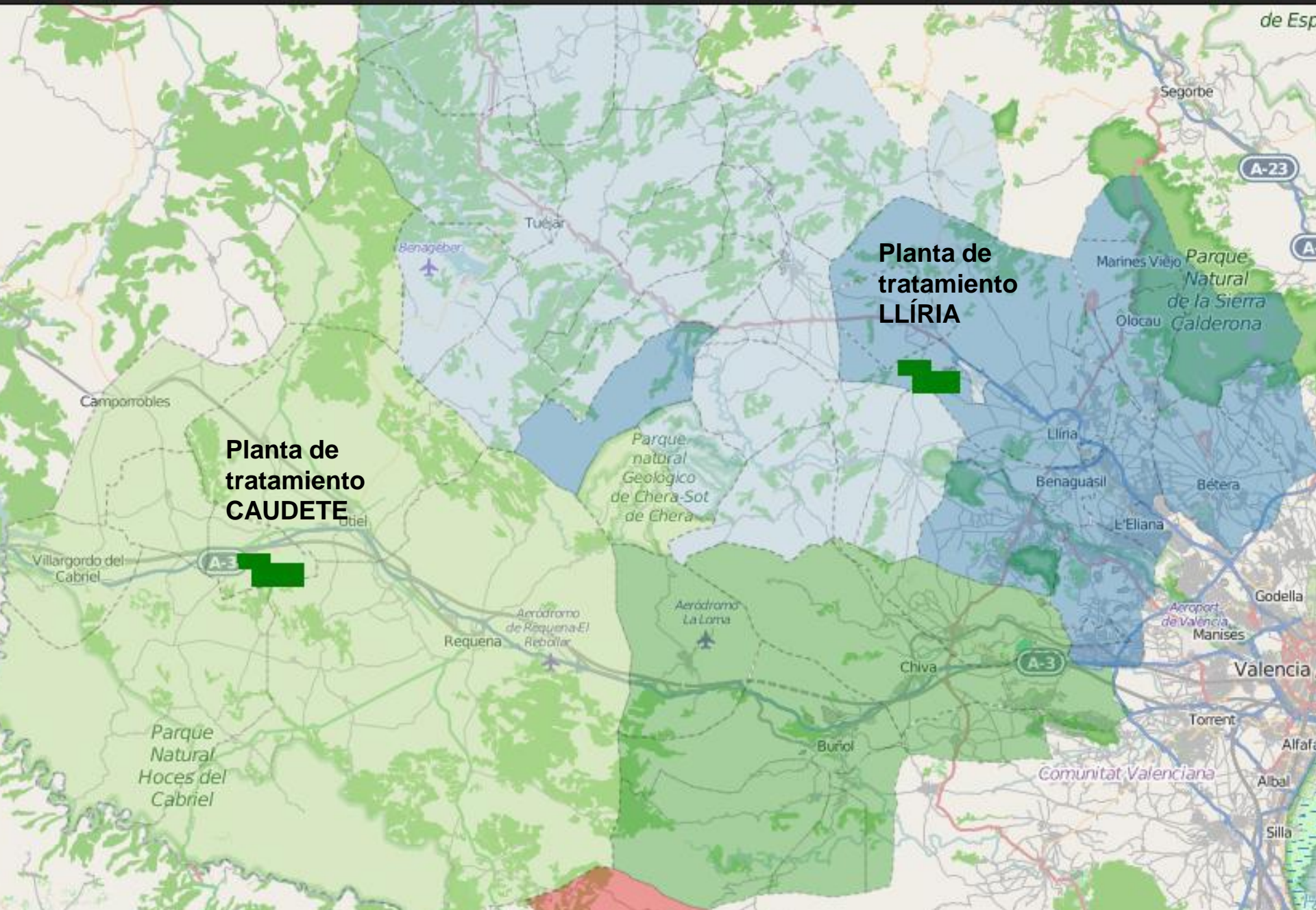











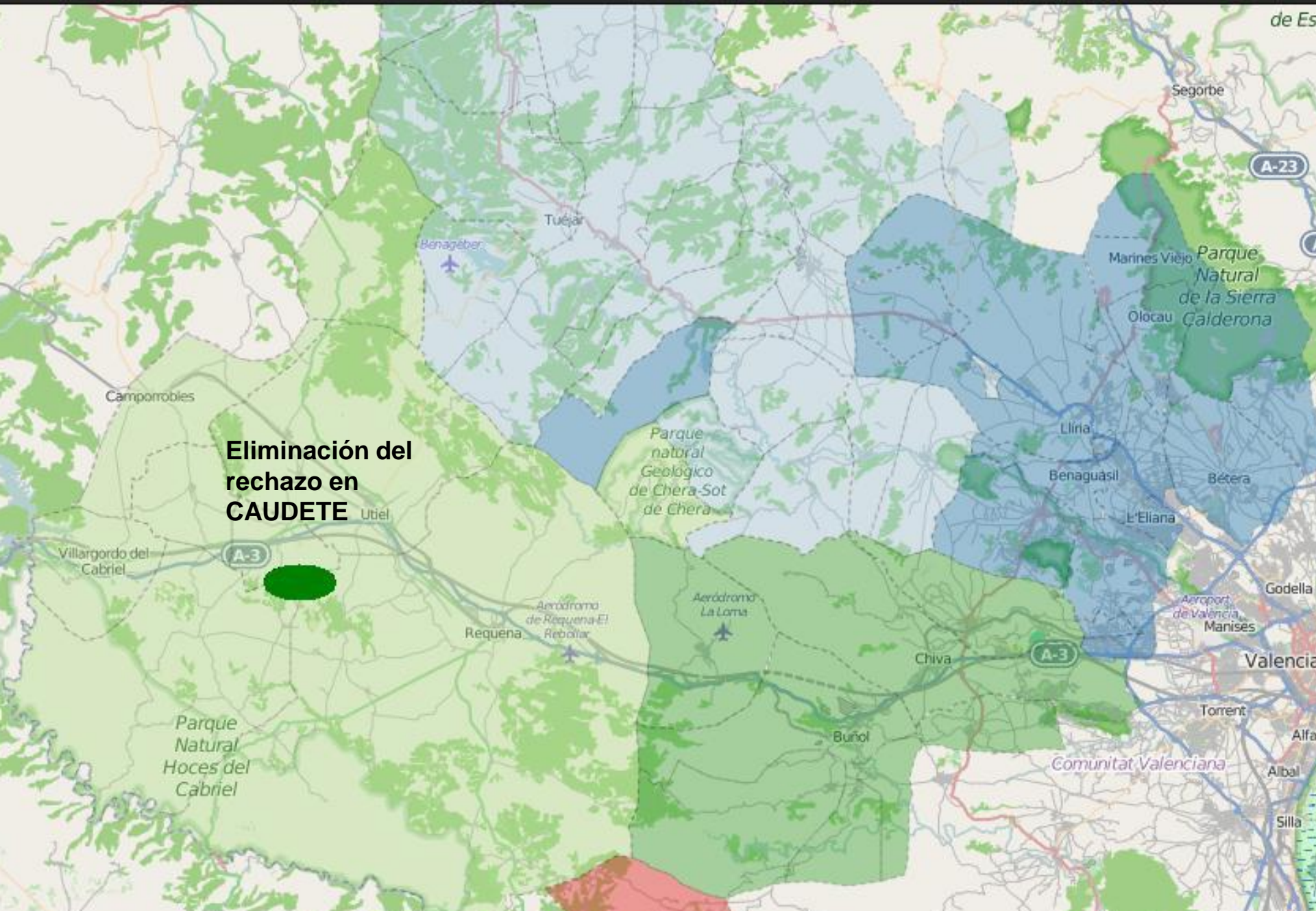

**Eliminación del rechazo en CAUDETE**





PAALGROUP

TRANSPORTES DE R.S.U. Y SERVICIOS





## 5 COMARCAS UNIDAS PARA GESTIONAR RESIDUOS



RESIDUOS  
MEZCLADOS



VIDRIO



CARTÓN Y  
PAPEL



ENVASES  
LIGEROS

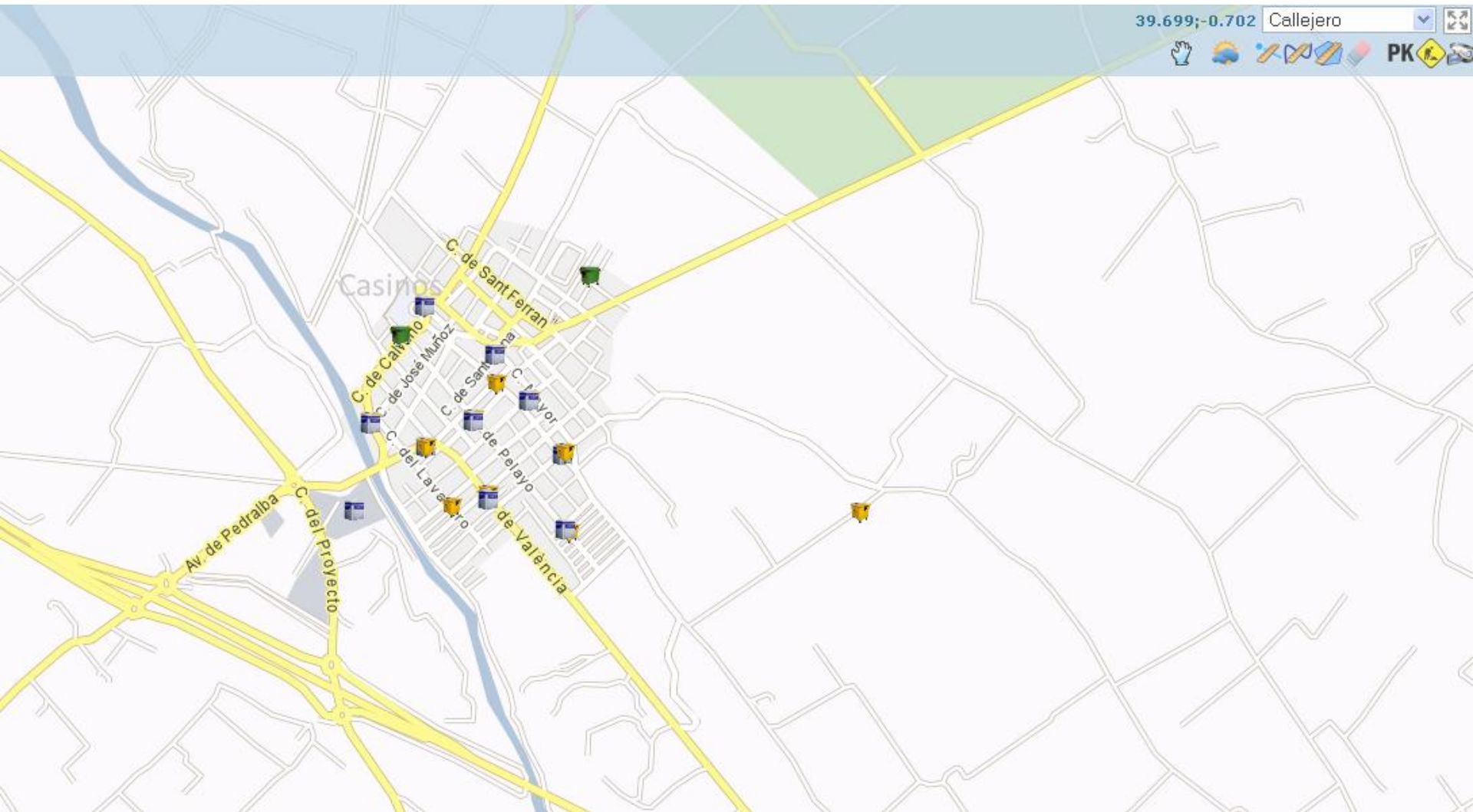





Capas disponibles

-   Ecomóviles inactivos hoy
-   Ecomóviles activos hoy
-   Puntos de recogida de Voluminosos
-   Ecomóviles inactivos hoy

Legenda

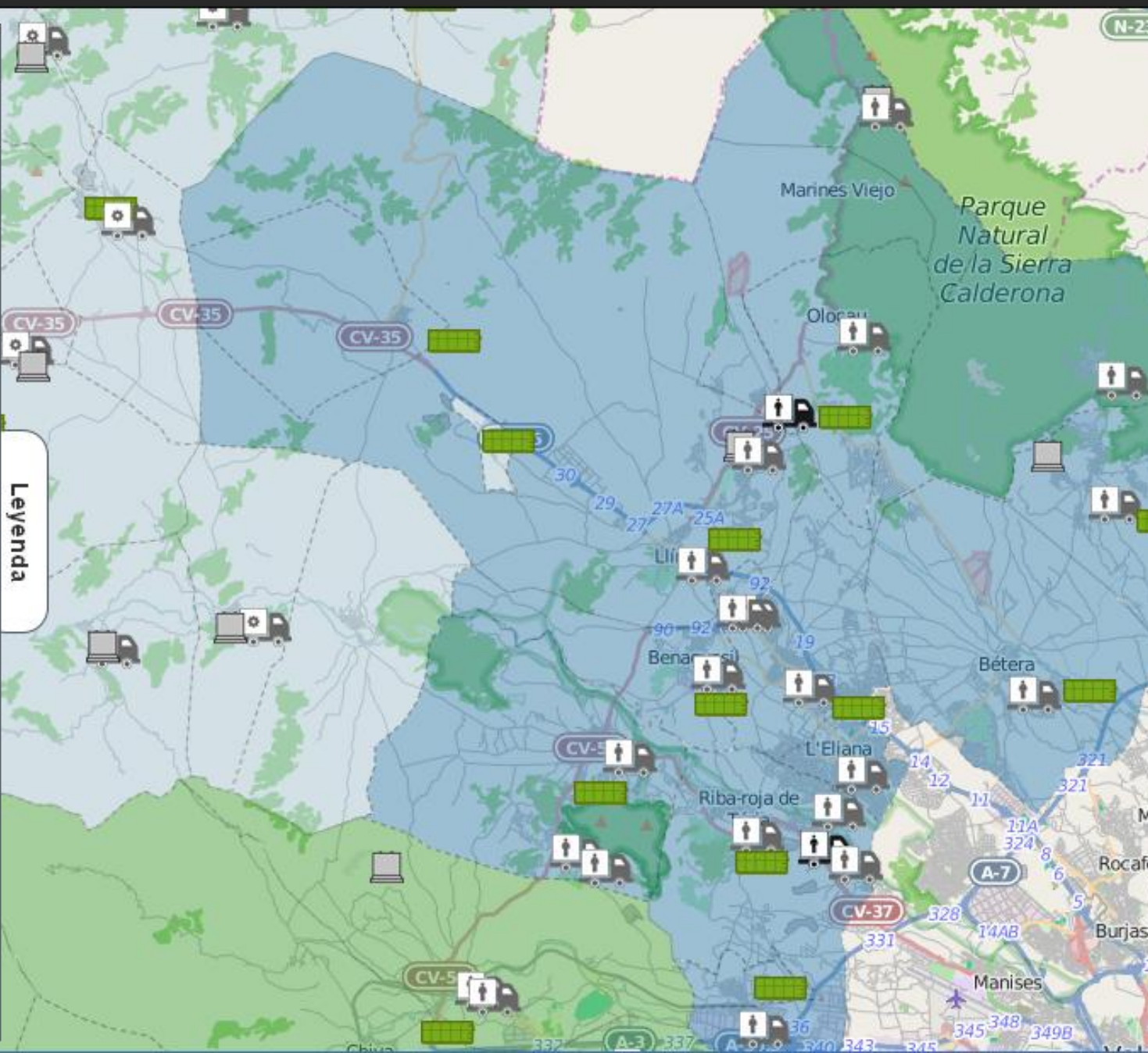



## RECOGIDA SEPARADA EN ECOPARQUE







Una tarjeta para cada titular de recibo del Consorcio permite registrar en la base de datos del sistema las **cantidades y tipo** de residuos aportados a la **red de ecoparques.**

Un **terminal con pantalla táctil** conectado a una **báscula electrónica** registra cada operación y remite a un **ordenador central** la información, que asocia a cada recibo una “**CUENTA AMBIENTAL**”.



## EQUIVALENCIAS DE PUNTOS Y TIPOS DE RESIDUOS

utilizando los ecoparques de nuestra red



**mi** Cuenta Ambiental



Aceites de  
cocina usados  
**3 puntos / kg**



Neumáticos fuera  
de uso  
**2 puntos / kg**



Electrodomésticos  
**1 punto / kg**



Cartuchos de tinta  
de impresión, Pilas,  
Baterías, Fluorescentes  
y Radiografías  
**3 puntos / kg**



Restos de pintura  
y barnices  
**2 puntos / kg**



Escombros,  
voluminosos,  
colchones y  
restos de poda  
**0,5 puntos / kg**



Envases vacíos de  
tóxicos del hogar  
**3 puntos / kg**



Papel-cartón  
**1 punto / kg**



Madera y  
muebles  
**0,5 puntos / kg**

Nueva Consulta

---



Introduce en el espacio de la tarjeta el número de tu tarjeta de 'Mi cuenta ambiental' y pulsa la flecha



consorcio  
valencia  
interior

5 COM.

Nueva Consulta

---



Introduce en el espacio de la tarjeta el número de tu tarjeta de  
'Mi cuenta ambiental' y pulsa la flecha

Nueva Consulta
 

---

[2014](#) | [2015](#)

 Información del año 2015
 

---

 Fecha de la última validación: **14/08/2015 11:28:36**

 Accesos totales: **19**

---

 Kg. Totales: **53,26**

 Puntos: **30,15**

**Puntos acumulados**

**Cantidades aportadas**

Materiales	Kg. totales	Kg. con puntos	Puntos
Absorbentes	0,00	0,00	0,00
Aceites comestibles	0,00	0,00	0,00
Aceites de automóviles	0,00	0,00	0,00
Aerosol spray	1,18	0,75	2,25
Baterías	0,00	0,00	0,00
Bombillas	0,00	0,00	0,00
Bombillas bajo consumo	0,00	0,00	0,00
Cartuchos de tinta de impresión	0,00	0,00	0,00
Colchones	0,00	0,00	0,00
Envases de vidrio	0,00	0,00	0,00
Envases fitosanitarios	0,00	0,00	0,00
Envases ligeros	0,00	0,00	0,00
Envases (metálicos)	0,00	0,00	0,00
Envases (plásticos)	0,00	0,00	0,00
Escombros	0,00	0,00	0,00
Filtros de aceite motor	0,00	0,00	0,00
Fluorescentes	0,00	0,00	0,00
Frigoríficos	0,00	0,00	0,00
Grandes electrodomésticos	0,00	0,00	0,00
Madera	0,00	0,00	0,00
Metales	7,28	7,28	3,64
Monitor y TV	0,00	0,00	0,00
Muebles (madera)	0,00	0,00	0,00
Muebles (mixto)	0,00	0,00	0,00
Neumáticos	0,00	0,00	0,00
Papel-cartón	0,00	0,00	0,00
Pequeños electrodomésticos	11,86	11,86	11,86
Pilas	0,42	0,42	1,26
Pilas botón	0,00	0,00	0,00
Plástico duro	0,00	0,00	0,00
Plásticos	0,20	0,20	0,10
Radiografías	0,00	0,00	0,00
Residuos de jardinería	0,00	0,00	0,00
Residuos voluminosos	19,48	19,48	9,74
Restos de pintura	0,50	0,50	1,00
Textiles (ropa y calzado)	0,30	0,30	0,30
Tierra y piedras	0,00	0,00	0,00
Vidrio Plano	0,00	0,00	0,00
<b>TOTALES</b>	<b>41,22</b>	<b>40,79</b>	<b>30,15</b>



[2014](#) | [2015](#)

## Información del año 2014

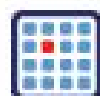

Fecha de la última validación: **28/08/2014 18:55:15**



Accesos totales: **9**



Kg. Totales: **296,88**



Puntos: **173,44**



Premio: **13,00 €**

### CORRESPONDENCIA PUNTOS - €

1.000 puntos o más	→	50,00 €
de 800 a 1.000 puntos	→	45,00 €
de 700 a 800 puntos	→	40,00 €
de 550 a 700 puntos	→	35,00 €
de 450 a 550 puntos	→	30,00 €
de 380 a 450 puntos	→	25,00 €

Aceites de automoción  
Aerosol spray  
Baterías  
Bombillas  
Bombillas bajo consumo  
Cartuchos de tinta de impresora  
Colchones  
Envases de vidrio  
Envases fitosanitarios  
Envases ligeros  
Envases (metálicos)  
Envases (plásticos)  
Escombros  
Filtros de aceite motor  
Fluorescentes  
Frigoríficos  
Grandes electrodomésticos  
Madera  
Metales  
Monitor y TV  
Muebles (madera)  
Muebles (mixto)  
Neumáticos  
Papel-cartón  
Pequeños electrodomésticos  
Pilas  
Pilas botón  
Plástico duro  
Plásticos  
Radiografías  
Residuos de jardinería  
Residuos voluminosos

Nov-2013. Consulta a la Generalitat

- Establezca régimen de control
- Determine de qué modo ejercerá dicho control internamente en el consorcio

Dic-2013. Re: No procede emitir respuesta alguna

Ene-2015. Imposibilidad remisión info. plataformas OVCFEELL y Tribunal de Cuentas. (Portal de EE.LL. todavía operativo)

Abr-2015. Aprobación final por la Asamblea de los nuevos Estatutos (pendientes de ratificación y publicación).

Ene-2016. Generalitat sugiere intercambio votos Diputación. 19%-21% vs 40%-15% inicial. No ser Admón. de adscripción  
Ninguna modificación de estatutos iniciada al respecto

## Régimen del personal.

- Admón. de adscripción -> Generalitat debe establecer tal régimen.
- Caso de habilitados nacionales, la Admón. Autonómica (la misma Generalitat) debe est. forma de clasificación y provisión de tales puestos.

## Alternativas para salvar el bloqueo.

- Es posible reformular el consorcio sin la participación de la Generalitat
- Es posible transformar el consorcio en una mancomunidad exclusivamente integrada por ayuntamientos



[www.consorciovalenciainterior.com](http://www.consorciovalenciainterior.com)

GRACIAS

C/ Adarve, 5 · 1º  
46300 UTIEL (Valencia)

T 96 217 35 86  
F 96 217 31 22