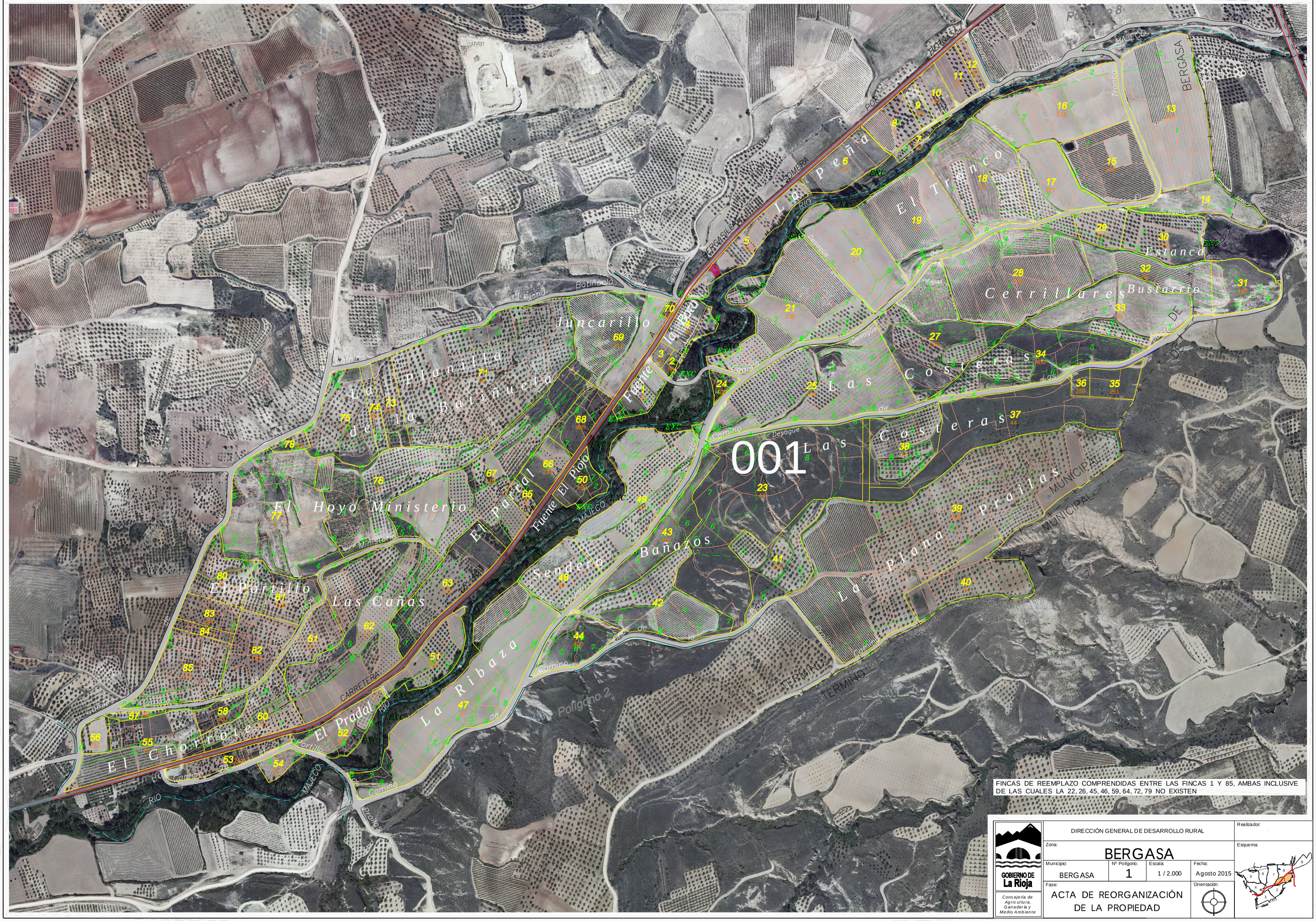

FINCAS DE REEMPLAZO COMPRENDIDAS ENTRE LAS FINCAS 1 Y 85, AMBAS INCLUSIVE DE LAS CUALES LA 22, 26, 45, 46, 59, 64, 72, 79 NO EXISTEN

GOBIERNO DE La Rioja

Consejería de Agricultura, Ganadería y Medio Ambiente

DIRECCIÓN GENERAL DE DESARROLLO RURAL

Realizador:

Zona: BERGASA

Municipio:	Nº Polígono:	Escala:	Fecha:
BERGASA	1	1 / 2.000	Agosto 2015

Fase: ACTA DE REORGANIZACIÓN DE LA PROPIEDAD

Orientación:

Esquema: