

ESTADÍSTICA AGRARIA REGIONAL

2000

Consejería de Agricultura
Ganadería y Desarrollo Rural

Edita:

© 2002. **Gobierno de La Rioja.** Consejería de Agricultura, Ganadería y Desarrollo Rural

Avda. de la Paz, 8-10

26071 Logroño (La Rioja)

Tf. 941 29 11 00

estadistica.agri@larioja.org

www.larioja.org/agricultura

Fotocomposición e impresión:

GRÁFICAS OCHOA, S.A.

Avda. Lobete, 18

Depósito Legal: LR-247-2002

I.S.B.N.: 84-8125-162-3

La Consejería de Agricultura, Ganadería y Desarrollo Rural edita, un año más, la Estadística Agraria Regional. En esta ocasión, la publicación recoge los datos y cifras más importantes del año 2000 referentes a las condiciones climáticas, las superficies de cultivo, los censos ganaderos y las macromagnitudes agrarias. Todos estos datos estadísticos, un reflejo de la situación del sector en La Rioja, están elaborados con la metodología contable tradicional y con la metodología Eurostat-Base.

La Estadística Agraria Regional cuenta con una gran aceptación entre las personas relacionadas con el mundo agrario y entre todas aquellas interesadas en conocer la realidad de la agricultura y de la ganadería riojanas; hecho que se constata en la creciente demanda de esta publicación año tras año.

Javier Erro Urrutia

CONSEJERO DE AGRICULTURA, GANADERÍA Y DESARROLLO RURAL

1. SUPERFICIE Y CLIMATOLOGÍA

1.1 - RELACIÓN DE LOS MUNICIPIOS DE LA RIOJA

Nº de MAPA	MUNICIPIO	KM²	Nº de orden (superficie)	Nº de MAPA	MUNICIPIO	KM²	Nº de orden (superficie)
1	ÁBALOS	18,03	91	52	CORDOVÍN	4,61	167
2	AGONCILLO	34,14	49	53	CORERA	8,21	151
3	AGUILAR DEL RÍO ALHAMA	54,26	24	54	CORNAGO	79,02	12
4	AJAMIL	66,17	17	55	CORPORALES	8,38	147
5	ALBELDA DE IREGUA	22,93	69	56	CUZCURRITA DEL RÍO TIRÓN	19,18	83
6	ALBERITE	20,16	79	57	DAROCA DE RIOJA	11,22	125
7	ALCANADRE	30,94	56	58	ENCISO	70,03	16
8	ALDEANUEVA	39,01	40	59	ENTRENA	20,69	73
9	ALESANCO	17,31	94	60	ESTOLLO	16,08	98
10	ALESÓN	6,41	157	61	EZCARAY	142,69	3
11	ALFARO	193,36	1	62	FONCEA	22,65	70
12	ALMARZA DE CAMEROS	28,00	63	63	FONZALECHE	16,93	96
13	ANGUCIANA	5,05	165	64	FUENMAYOR	33,95	50
14	ANGUIANO	90,63	8	65	GALBÁRRULI	15,40	102
15	ARENZANA DE ABAJO	8,21	150	66	GALILEA	10,03	136
16	ARENZANA DE ARRIBA	5,96	162	67	GALLINERO DE CAMEROS	11,28	124
17	ARNEDILLO	48,24	28	68	GIMILEO	4,00	171
18	ARNEDO	85,76	10	69	GRAÑÓN	30,92	57
19	ARRÚBAL	7,52	154	70	GRÁVALOS	30,91	58
20	AUSEJO	56,69	20	71	HARO	40,32	37
21	AUTOL	85,30	11	72	HERCE	17,08	95
22	AZOFRA	11,76	121	73	HERRAMÉLLURI	10,85	130
23	BABARÁN	20,47	76	74	HERVÍAS	13,95	107
24	BAÑARES	29,68	61	75	HORMILLA	16,00	99
25	BAÑOS DE RIOJA	9,21	141	76	HORMILLEJA	7,35	156
26	BAÑOS DE RÍO TOBIA	17,50	93	77	HORNILLOS DE CAMEROS	11,98	118
27	BERCEO	5,80	163	78	HORNOS DE MONCALVILLO	7,48	155
28	BERGASA	26,94	64	79	HUÉRCANOS	18,73	86
29	BERGASILLAS BAJERA	9,68	139	80	IGEA	56,08	21
30	BEZARES	4,50	168	81	JALÓN DE CAMEROS	8,41	146
31	BOBADILLA	4,69	166	82	LAGUNA DE CAMEROS	41,54	35
32	BRIEVA DE CAMEROS	46,00	31	83	LAGUNILLA DE JUBERA	34,34	48
33	BRÍNAS	2,40	174	84	LARDERO	20,26	78
34	BRIONES	37,79	42	86	LEDESMA DE LA COGOLLA	12,13	115
35	CABEZÓN DE CAMEROS	11,99	117	87	LEIVA	12,60	112
36	CALAHORRA	94,41	7	88	LEZA DE RÍO LEZA	11,21	126
37	CAMPROVÍN	20,62	74	89	LOGROÑO	77,45	13
38	CANALES DE LA SIERRA	74,19	14	91	LUMBRERAS DE CAMEROS	141,99	4
39	CANILLAS DE RÍO TUERTO	3,52	172	92	MANJARRÉS	6,13	161
40	CAÑAS	9,84	137	93	MANSILLA DE LA SIERRA	124,07	5
41	CÁRDENAS	4,02	170	94	MANZANARES DE RIOJA	17,84	92
42	CASALARREINA	8,08	152	95	MATUTE	25,61	65
43	CASTAÑARES DE RIOJA	10,94	128	96	MEDRANO	7,55	153
44	CASTROVIEJO	20,70	72	98	MUNILLA	54,13	25
45	CELLORIGO	12,32	113	99	MURILLO DE RÍO LEZA	46,16	30
46	CENICERO	31,81	52	100	MURO DE AGUAS	31,09	55
47	CERVERA DEL RÍO ALHAMA	151,89	2	101	MURO DE CAMEROS	15,93	100
48	CIDAMÓN	15,41	101	102	NÁJERA	39,87	39
49	CIHURI	9,71	138	103	NALDA	24,63	68
50	CIRUEÑA	12,17	114	104	NAVAJÚN	16,37	97
51	CLAVIJO	19,53	81	105	NAVARRETE	28,32	62

1. Superficie y climatología

Nº de MAPA	MUNICIPIO	Nº de orden KM ² (superficie)	
106	NESTARES	21,63	71
107	NIEVA DE CAMEROS	41,83	34
108	OCÓN	60,81	19
109	OCHÁNDURI	11,64	122
110	OJACASTRO	44,29	32
111	OLLAURI	2,57	173
112	ORTIGOSA DE CAMEROS	35,29	44
113	PAZUENGOS	25,16	66
114	PEDROSO	19,46	82
115	PINILLOS	11,82	120
117	PRADEJÓN	31,40	54
118	PRADILLO DE CAMEROS	10,23	134
119	PRÉJANO	42,11	33
120	QUEL	55,98	23
121	RABANERA DE CAMEROS	13,87	109
122	RASILLO (EL) DE CAMEROS	13,67	111
123	REDAL (EL)	8,33	148
124	RIBAFRECHA	34,61	47
125	RINCÓN DE SOTO	19,58	80
126	ROBRES DEL CASTILLO	35,81	43
127	RODEZNO	14,36	106
128	SAJAZARRA	13,72	110
129	SAN ASENSIO	32,25	51
130	SAN MILLÁN DE LA COGOLLA	40,72	36
131	SAN MILLÁN DE YÉCORÁ	10,62	132
132	SAN ROMÁN DE CAMEROS	47,49	29
134	SANTA COLOMA	20,40	77
135	SANTA ENGRACIA	85,93	9
136	SANTA EULALIA BAJERA	8,43	145
138	SANTO DOMINGO DE LA CALZADA	39,91	38
139	SAN TORCUATO	10,84	131
140	SANTURDE	15,38	103
141	SANTURDEJO	18,28	89
142	SAN VICENTE DE LA SONSIERRA	48,33	27
143	SOJUELA	15,28	104
144	SORZANO	10,09	135
145	SOTÉS	14,78	105

Nº de MAPA	MUNICIPIO	Nº de orden KM ² (superficie)	
146	SOTO EN CAMEROS	49,29	26
147	TERROBA DE CAMEROS	8,81	144
148	TIRGO	9,00	142
149	TOBÍA	34,73	45
150	TORMANTOS	10,99	127
151	TORRECILLA EN CAMEROS	30,27	59
152	TORRECILLA SOBRE ALESANCO	4,35	169
153	TORRE EN CAMEROS	11,61	123
154	TORRENTALBO	8,28	149
155	TREVIANA	34,65	46
157	TRICIO	6,32	160
158	TUDELILLA	18,97	85
160	URUÑUELA	10,46	133
161	VALDEMADERA	13,92	108
162	VALGAÑÓN	31,66	53
164	VENTROSA	72,83	15
164	VENTOSA	9,38	140
165	VIGUERA	56,07	22
166	VILLALBA DE RIOJA	8,94	143
167	VILLALOBAR DE RIOJA	10,88	129
168	VILLAMEDIANA DE IREGUA	20,56	75
169	VILLANUEVA DE CAMEROS	19,15	84
170	VILLAR (EL) DE ARNEDO	18,22	90
171	VILLAR (EL) DE TORRE	12,01	116
172	VILLAREJO	6,37	158
173	VILLARROYA	11,84	119
174	VILLARTA-QUINTANA	24,66	67
175	VILLAVELAYO	29,88	60
176	VILLVERDE DE RIOJA	5,80	164
177	VILLOSLADA DE CAMEROS	94,56	6
178	VINIEGRA DE ABAJO	65,50	18
179	VINIEGRA DE ARRIBA	38,41	41
180	ZARRATÓN	18,63	87
181	ZARZOSA	18,35	88
183	ZORRAQUÍN	6,35	159
TOTAL		5.033,88	

FUENTE: I.N.E., M.A.P.A. y elaboración propia.

1.2 - COMARCALIZACIÓN AGRARIA DE LA REGIÓN

COMARCA RIOJA ALTA

ÁBALOS	HERRAMÉLLURI
ALESANCO	HORMILLA
ALESÓN	HORMILLEJA
ANGUCIANA	HUÉRCANOS
ARENZANA DE ABAJO	LEDESMA DE LA COGOLLA
ARENZANA DE ARRIBA	LEIVA
AZOFRA	MANJARRÉS
BADARÁN	MANZANARES DE RIOJA
BAÑARES	NÁJERA
BAÑOS DE RÍO TOBÍA	OCHÁNDURI
BAÑOS DE RIOJA	OLLAURI
BERCEO	RODEZNO
BEZARES	SAJAZARRA
BOBADILLA	SAN ASENSIO
BRIÑAS	SAN MILLÁN DE LA COGOLLA
BRIONES	SAN MILLÁN DE YÉCORA
CAMPROVÍN	SAN TORCUATO
CANILLAS DE RÍO TUERTO	SAN VICENTE DE LA SONSIERRA
CAÑAS	SANTA COLOMA
CÁRDENAS	SANTO DOMINGO DE LA CALZADA
CASALARREINA	SANTURDE
CASTAÑARES DE RIOJA	SANTURDEJO
CELLORIGO	TIRGO
CENICERO	TORMANTOS
CIDAMÓN	TORRECILLA SOBRE ALESANCO
CIHURI	TORREMONALBO
CIRUEÑA	TREVIANA
CORDOVÍN	TRICIO
CORPORALES	URUÑUELA
CUZCURRITA DEL RÍO TIRÓN	VENTOSA
ESTOLLO	VILLALBA DE RIOJA
FONCEA	VILLALOBAR DE RIOJA
FONZALECHE	VILLAR (EL) DE TORRE
GALBÁRRULI	VILLAREJO
GIMILEO	VILLARTA-QUINTANA
GRAÑÓN	VILLAVEVERDE DE RIOJA
HARO	ZARRATÓN
HERVÍAS	

COMARCA SIERRA RIOJA ALTA

ANGUIANO	PAZUENGOS
BRIEVA DE CAMEROS	PEDROSO
CANALES DE LA SIERRA	TOBÍA
CASTROVIEJO	VALGAÑÓN
EZCARAY	VENTROSA
MANSILLA DE LA SIERRA	VILLAVELAYO
MATUTE	VINIEGRA DE ABAJO
OJACASTRO	VINIEGRA DE ARRIBA
	ZORRAQUÍN

COMARCA RIOJA MEDIA

AGONCILLO	LARDERO
ALBELDA DE IREGUA	LEZA DE RÍO LEZA
ALBERITE	LOGROÑO
ALCANADRE	MEDRANO
ARRÚBAL	MURILLO DE RÍO LEZA
AUSEJO	NALDA
CLAVIJO	NAVARRETE
CORERA	OCÓN
DAROCA DE RIOJA	REDAL (EL)
ENTRENA	RIBAFRECHA
FUENMAYOR	SANTA ENGRACIA
GALILEA	SOJUELA
HORNOS DE MONCALVILLO	SORZANO
LAGUNILLA DE JUBERA	SOTÉS
	VILLAMEDIANA DE IREGUA

1. Superficie y climatología

COMARCA SIERRA RIOJA MEDIA

AJAMIL	PINILLOS
ALMARZA DE CAMEROS	PRADILLO DE CAMEROS
CABEZÓN DE CAMEROS	RABANERA DE CAMEROS
GALLINERO DE CAMEROS	RASILLO (EL) DE CAMEROS
HORNILLOS DE CAMEROS	SAN ROMÁN DE CAMEROS
JALÓN DE CAMEROS	SOTO EN CAMEROS
LAGUNA DE CAMEROS	TERROBA DE CAMEROS
LUMBRERAS DE CAMEROS	TORRE EN CAMEROS
MURO DE CAMEROS	TORRECILLA EN CAMEROS
NESTARES	VIGUERA
NIEVA DE CAMEROS	VILLANUEVA DE CAMEROS
ORTIGOSA DE CAMEROS	VILLOSLADA DE CAMEROS

COMARCA RIOJA BAJA

AGUILAR DEL RÍO ALHAMA	GRÁVALOS
ALDEANUEVA	HERCE
ALFARO	IGEA
ARNEDO	PRADEJÓN
AUTOL	QUEL
BERGASA	RINCÓN DE SOTO
BERGASILLAS	SANTA EULALIA BAJERA
CALAHORRA	TUDELILLA
CERVERA DEL RÍO ALHAMA	VILLAR (EL) DE ARNEDO
	VILLARROYA

COMARCA SIERRA RIOJA BAJA

ARNEDILLO	NAVAJÚN
CORNAGO	PRÉJANO
ENCISO	ROBRES DEL CASTILLO
MUNILLA	VALDEMADERA
MURO DE AGUAS	ZARZOSA

Mapa nº 1: La Rioja. Comarcas y municipios

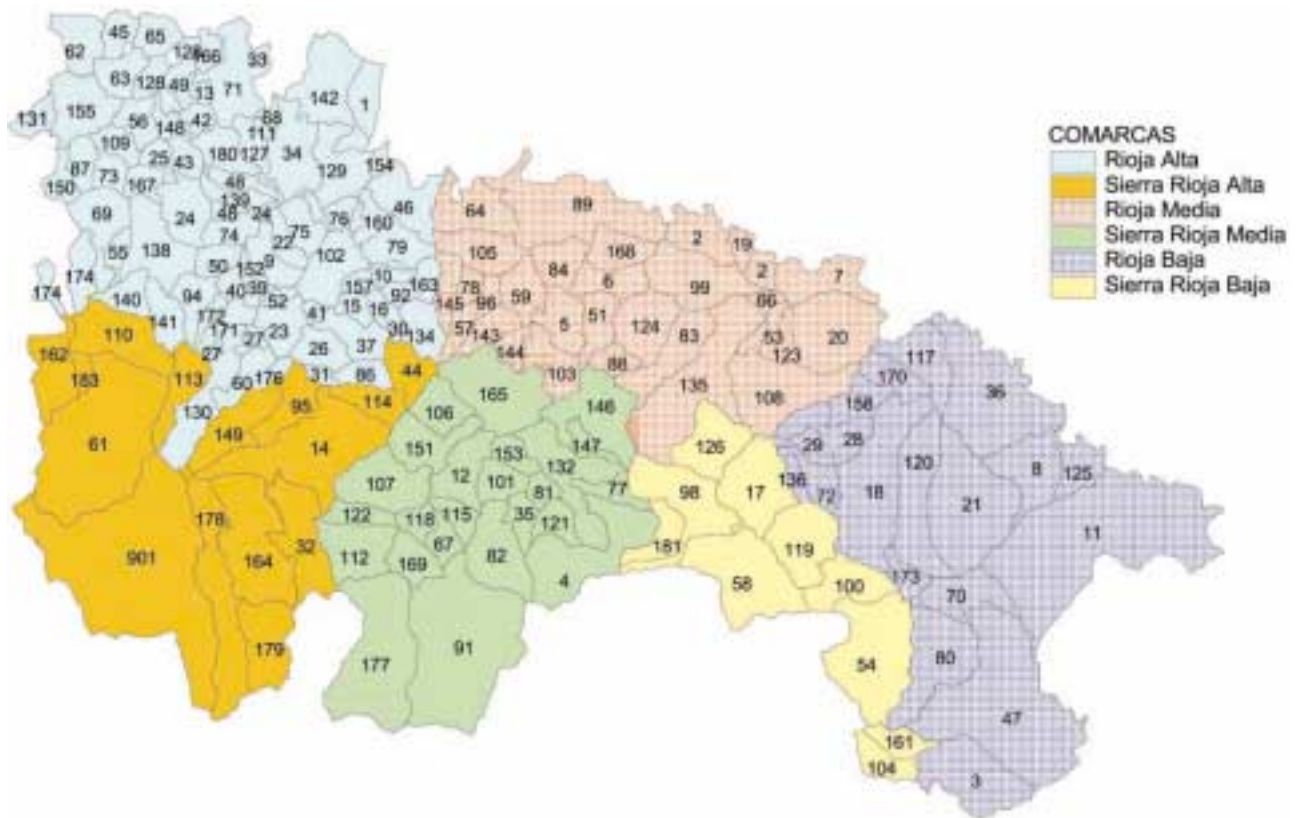

Nota: Para la identificación de los términos municipales ver apartado 1.1.
“Relación de los municipios por orden decreciente de superficie” (columna nº de MAPA)

1. Superficie y climatología

1.3 - DATOS CLIMATOLÓGICOS DE LOGROÑO (OBSERVATORIO DE AGONCILLO)

1.3.1 - SERIE HISTÓRICA (1990-1999)

	1990	1991	1992	1993	1994	1995	1996	1997	1998	1999	DECENIO
TEMPERATURAS MEDIAS											
MEDIA DE MÁXIMAS	20,2	18,9	18,7	18,8	20,4	20,4	19,4	20,2	17,7	19,2	19,4
MEDIA DE MÍNIMAS	8,4	7,6	7,6	7,5	8,4	8,3	8	8,7	7,9	8,1	8,1
MEDIA ANUAL	14,3	13,2	13,1	13,1	14,4	14,4	13,7	14,5	13,7	13,6	13,8
TEMPERAT. MÁXIMA ABSOLUTA	38,0	38,4	36,4	37,4	39,4	40,0	37,8	34,2	38,6	38,0	40,0
TEMPERAT. MÍNIMA ABSOLUTA	-6,2	-5,2	-6,6	-4,8	-5,2	-3,6	-5,6	-2,8	-5,6	-3,6	-6,6
Nº DE DÍAS <= 0 °C	36	42	37	35	21	27	25	10	31	31,0	29,5
Nº DE DÍAS >= 25 °C	122	106	103	126	114	113	98	138	140	106,0	116,6
HORAS DE SOL	2.481,9	2.240,8	2.092,4	2.261,0	2.402,0	2.526,7	2.344,9	2.278,7	2.292,5	2.238,2	2.315,9
PRECIPITACIÓN	396,7	459,4	501,1	417,7	372,1	349,9	523,5	574,2	346,2	454,4	439,5
HUMEDAD RELATIVA MEDIA (%)	66,0	67,0	69,0	67,0	64,5	68,1	69,4	69,6	67,7	66,8	67,5

FUENTE: Instituto Nacional de Meteorología (Observatorio de Agoncillo).

1.3.2 - AÑO 2000

	ENE.	FEB..	MAR.	ABR.	MAY.	JUN.	JUL.	AGO.	SEP.	OCT.	NOV.	DIC.	AÑO
TEMPERAT. MEDIA MENSUAL	4,1	9,1	10,2	11,6	17,0	21,0	22,1	22,8	19,8	14,4	8,5	7,7	14,0
TEMPERAT. MEDIA DE MÁXIMAS	8,5	14,8	16,6	17,0	23,2	28,2	29,2	30,3	26,8	19,3	12,7	11,4	19,8
TEMPERAT. MEDIA DE MÍNIMAS	-0,3	3,5	3,7	6,3	10,7	13,8	15,0	15,3	12,8	9,5	4,3	4,1	8,2
TEMPERAT. MÁXIMA ABSOLUTA	16,8	19,6	25,2	26,0	31,0	35,8	36,6	36,8	33,4	26,8	19,2	20,6	36,8
TEMPERAT. MÍNIMA ABSOLUTA	-5,4	-2,2	-3,2	-1,8	6,0	7,8	11,0	10,2	5,4	5,0	-0,4	-2,8	-5,4
HUMEDAD RELATIVA MEDIA (%)	77,0	69,0	63,0	64,0	63,0	56,0	56,0	57,0	62,0	72,0	77,0	80,0	66,3
Nº DÍAS <=0º	19,0	4,0	5,0	1,0	0,0	0,0	0,0	0,0	0,0	0,0	3,0	2,0	34,0
Nº DÍAS >=25º	0,0	0,0	1,0	1,0	11,0	20,0	27,0	28,0	22,0	2,0	0,0	0,0	112,0
Nº DÍAS >=30º	0,0	0,0	0,0	0,0	2,0	17,0	14,0	19,0	9,0	0,0	0,0	0,0	61,0
TOTAL HORAS DE SOL	144,3	148,1	217,4	155,6	204,8	302,4	316,6	288,5	243,8	142,9	115,5	88,0	2.367,9
PRECIPITACIÓN TOTAL (mm)	12,7	1,8	12,7	29,6	53,5	26,0	47,2	20,5	10,0	68,3	80,1	24,4	386,8
Nº DE DÍAS DE PRECIPITACIÓN	6,0	6,0	9,0	21,0	17,0	6,0	6,0	6,0	8,0	12,0	16,0	18,0	131,0
PRESIÓN MEDIA (mm/hg)	737,4	738,9	734,2	724,5	730,2	733,0	730,0	731,5	730,2	731,4	728,1	728,1	731,5

FUENTE: Instituto Nacional de Meteorología (Observatorio de Agoncillo).

Gráfico 1.3.1.
Temperaturas
medias
anuales
en Logroño.
Estación
de Agoncillo.
1990-2000



Gráfico 1.3.2.
Temperaturas
medias
mensuales
en Logroño.
Estación
de Agoncillo.
2000

1. Superficie y climatología

1.4 - TEMPERATURAS MEDIAS, MENSUALES Y ANUAL, POR ESTACIONES (°C). AÑO 2000

1.4.1 - TEMPERATURAS MEDIAS DE LAS MÁXIMAS

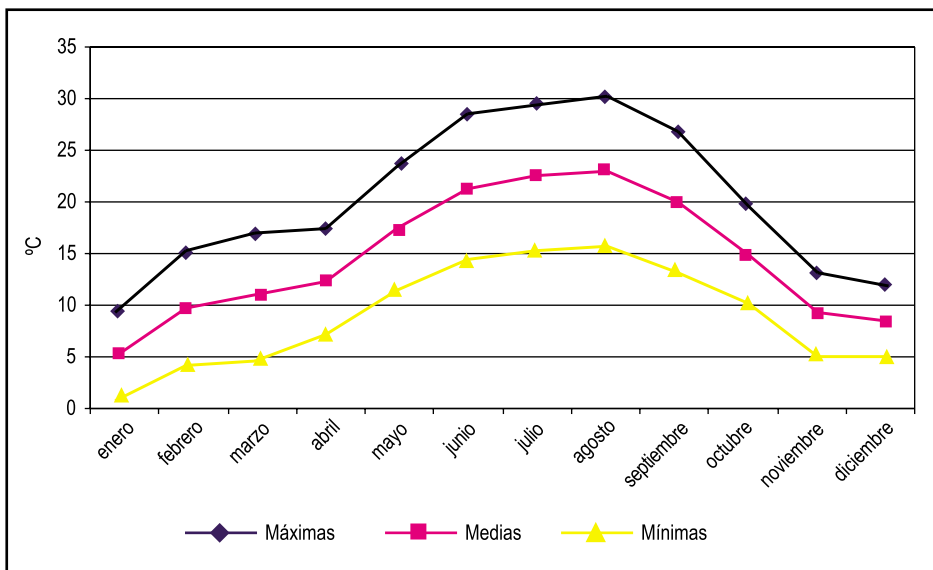
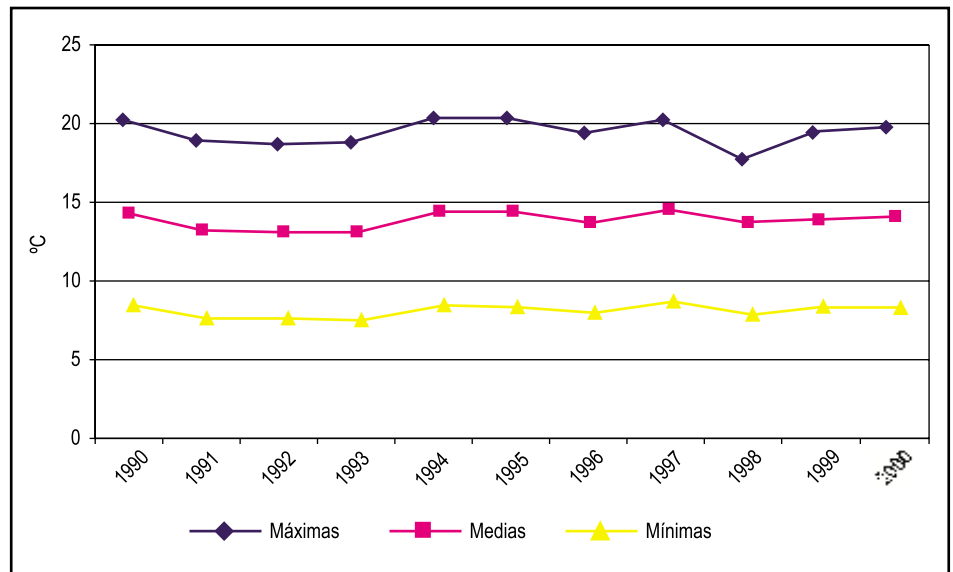
ESTACIONES	ENE.	FEB.	MAR.	ABR.	MAY.	JUN.	JUL.	AGO.	SEP.	OCT.	NOV.	DIC.	MEDIA ANUAL DE MÁXIMAS
RINCÓN DE SOTO	8,5	15,9	17,4	17,7	24,2	28,7	30,2	31,0	26,9	19,6	13,5	12,3	20,5
PRADEJÓN	9,5	16,0	17,9	18,2	25,1	29,7	30,4	31,7	27,8	19,6	13,7	12,3	21,0
ALFARO (ESCUELA)	9,3	16,5	18,2	18,4	25,6	29,6	30,6	31,8	28,2	20,2	14,4	13,2	21,3
ALFARO (MARRILLO)	9,0	16,6	17,8	18,1	24,6	28,0	28,9	30,0	26,3	18,8	13,3	11,6	20,3
AGONCILLO	8,5	14,8	16,6	17,0	23,2	28,2	29,2	30,3	26,8	19,3	12,7	11,4	19,8
CENICERO	7,7	14,0	15,7	15,8	22,2	26,6	27,6	28,6	25,3	17,7	11,7	10,3	18,6
CENICERO (INDUSTRIAS)	7,5	14,0	15,7	16,1	22,6	26,6	27,7	28,5	25,3	18,1	12,2	11,1	18,8
ARNEDO	8,3	14,1	15,6	16,1	22,6	27,0	27,9	28,8	25,4	18,0	12,4	11,7	19,0
BAÑOS DE RÍO TOBÍA	8,0	14,2	15,0	15,6	21,5	25,9	27,6	28,1	25,1	18,2	12,9	12,2	18,7
CUZCURRITA DE RÍO TIRÓN	7,3	13,8	15,3	14,8	21,6	26,0	27,3	27,6	25,3	18,1	12,2	11,2	18,4
HARO	7,6	13,9	15,2	15,1	22,3	26,2	27,3	28,4	25,7	18,2	12,3	11,1	18,6
CAMPROVÍN	6,5	13,2	14,5	15,2	21,0	25,8	27,0	27,5	24,4	16,9	11,8	11,8	18,0
NÁJERA	7,0	13,8	15,1	15,5	22,0	26,9	28,3	28,7	25,7	18,2	12,4	11,3	18,7
SANTO DOMINGO DE LA CALZADA	6,6	13,3	14,5	14,9	20,7	26,1	27,2	27,8	24,6	17,2	12,1	11,1	18,0
CORNAGO	7,5	13,6	13,7	14,1	20,4	25,4	26,7	27,3	23,8	16,6	11,6	10,0	17,6
SOTÉS	6,7	13,4	14,4	15,2	21,2	25,4	26,5	27,2	23,9	17,2	11,7	11,0	17,8
TORRECILLA EN COS (PEÑAFLARA)	6,9	13,0	14,4	14,6	21,1	25,7	27,0	27,8	24,3	17,3	11,9	11,3	17,9
ORTIGOSA DE CAMEROS	7,3	13,7	13,4	13,0	20,5	25,4	26,9	28,1	25,1	13,9	7,8	7,2	16,9
ANGUIANO	5,4	11,7	12,2	12,4	18,2	23,3	24,7	25,5	23,1	15,3	10,0	9,5	15,9
PAZUENGOS	5,4	-	10,9	11,6	16,9	21,6	23,3	23,8	21,6	14,9	9,6	9,7	-
EZCARAY-VALDEZCARAY	2,4	7,5	6,6	5,5	13,6	18,1	18,8	20,0	17,3	9,8	4,7	4,8	10,8
MANSILLA	7,8	13,4	13,7	12,4	19,9	24,8	26,3	27,1	24,8	16,5	10,3	10,2	17,3

FUENTE: Instituto Nacional de Meteorología y elaboración propia

1.4.2 - TEMPERATURAS MEDIAS DE LAS MÍNIMAS

ESTACIONES	ENE.	FEB.	MAR.	ABR.	MAY.	JUN.	JUL.	AGO.	SEP.	OCT.	NOV.	DIC.	MEDIA ANUAL DE MÍNIMAS
PRADEJÓN	1,2	4,8	5,7	8,0	12,8	16,2	16,8	17,8	14,9	10,7	5,1	5,2	9,9
RINCÓN DE SOTO	-1,0	3,3	4,0	6,2	11,1	14,2	15,6	15,8	12,4	9,4	3,8	4,3	8,3
CENICERO	1,1	3,8	3,2	6,1	11,7	13,8	14,9	15,0	12,5	8,1	5,0	4,3	8,3
CENICERO (INDUSTRIAS)	0,5	4,2	3,9	6,7	12,1	14,9	15,6	15,9	13,7	9,0	5,5	5,3	8,9
AGONCILLO	-0,3	3,5	3,7	6,3	10,7	13,8	15,0	15,3	12,8	9,5	4,3	4,1	8,2
ALFARO (ESCUELA)	-0,5	3,9	4,1	6,9	12,3	14,8	15,5	15,9	13,0	9,1	3,8	4,3	8,6
ALFARO (MARRILLO)	-2,3	2,4	3,2	6,0	11,1	14,3	14,4	15,1	11,1	8,4	1,7	3,1	7,4
ARNEDO	-8,0	4,0	4,4	6,0	10,7	13,8	14,2	15,4	12,5	8,7	3,8	3,4	7,4
HARO	-0,2	3,2	3,3	6,4	10,8	13,0	14,2	14,7	12,2	8,4	5,0	5,6	8,1
SOTÉS	0,0	5,2	5,0	6,1	11,1	13,2	14,3	15,4	13,3	9,3	4,5	4,1	8,5
CORNAGO	-1,0	4,6	4,4	5,4	9,8	13,1	13,9	14,8	12,3	8,5	3,9	4,0	7,8
BAÑOS DE RÍO TOBÍA	-0,8	3,4	2,9	5,2	9,3	11,5	12,9	13,4	11,2	7,4	3,4	3,1	6,9
CUZCURRITA DE RÍO TIRÓN	-0,4	3,3	2,7	5,4	9,0	11,7	13,0	13,3	10,8	7,1	4,1	3,8	7,0
CAMPROVÍN	-0,7	4,0	3,9	5,6	9,6	12,0	12,8	13,8	11,7	7,8	3,6	3,6	7,3
SANTO DOMINGO DE LA CALZADA	-1,2	3,1	2,8	4,7	8,6	11,0	12,2	12,3	10,1	6,7	3,3	3,2	6,4
NÁJERA	-0,8	2,9	3,0	5,8	10,1	12,5	13,7	14,3	12,0	7,9	3,4	3,0	7,3
TORRECILLA EN COS (PEÑAFLARA)	-4,0	1,0	1,4	4,6	8,1	9,8	11,0	11,7	9,0	6,3	2,2	2,0	5,3
ANGUIANO	-3,6	1,4	0,8	3,6	7,2	9,4	10,4	11,3	8,9	5,1	2,3	2,6	5,0
ORTIGOSA DE CAMEROS	-4,4	1,1	0,1	3,5	7,3	9,2	10,4	10,8	8,4	3,4	0,4	-0,1	4,2
PAZUENGOS	-3,5	-	1,4	11,6	16,9	21,6	23,3	23,8	21,6	14,9	9,6	9,7	-
EZCARAY-VALDEZCARAY	-4,5	0,8	-0,5	-0,5	6,2	9,0	9,7	10,8	9,1	3,8	-0,3	-0,4	3,6
MANSILLA	-3,3	1,6	1,0	4,6	7,8	10,0	11,3	12,0	8,6	6,2	3,9	3,4	5,6

FUENTE: Instituto Nacional de Meteorología y elaboración propia

1. Superficie y climatología

1.4.3 - TEMPERATURAS MEDIAS MENSUALES Y ANUAL

ESTACIONES	ENE.	FEB.	MAR.	ABR.	MAY.	JUN.	JUL.	AGO.	SEP.	OCT.	NOV.	DIC.	MEDIA ANUAL
PRADEJÓN	5,4	10,4	11,8	13,1	19,0	23,0	23,6	24,8	21,4	15,2	9,4	8,8	15,5
CENICERO	4,4	8,9	9,4	11,0	17,0	20,2	21,2	21,8	18,9	12,9	8,4	7,3	13,5
CENICERO (INDUSTRIAS)	4,0	9,1	9,8	11,4	17,4	20,8	21,6	22,2	19,5	13,6	8,8	8,2	13,9
RINCÓN DE SOTO	3,8	9,6	10,7	12,0	17,6	21,5	22,9	23,4	19,6	14,5	8,6	8,3	14,4
SOTÉS	3,4	9,3	9,7	10,6	16,2	19,3	20,4	21,3	18,6	13,2	8,1	7,6	13,1
AGONCILLO	4,1	9,1	10,2	11,6	17,0	21,0	22,1	22,8	19,8	14,4	8,5	7,7	14,0
HARO	3,7	8,6	9,2	10,8	16,6	19,6	20,8	21,6	19,0	13,3	8,6	8,4	13,4
CORNAGO	3,2	9,1	9,0	9,8	15,1	19,2	20,3	21,0	18,0	12,6	7,8	7,5	12,7
ARNEDO	3,8	9,0	10,0	11,0	16,6	20,4	21,0	22,1	19,0	13,4	8,1	7,6	13,5
CUZCURRITA DE RÍO TIRÓN	3,4	8,6	9,0	10,1	15,3	18,8	20,2	20,4	18,0	12,6	8,2	7,5	12,7
CAMPROVÍN	2,9	8,6	9,2	10,4	15,3	18,9	19,9	20,6	18,0	12,4	7,7	7,7	12,6
SANTO DOMINGO DE LA CALZADA	2,7	8,2	8,6	9,8	14,6	18,6	19,7	20,0	17,4	12,0	7,7	7,2	12,2
NÁJERA	3,1	8,4	9,0	10,6	16,0	19,7	21,0	21,5	18,8	13,0	7,9	7,2	13,0
ALFARO (ESCUELA)	4,4	10,2	11,2	12,6	19,0	22,2	23,0	23,8	20,6	14,6	9,1	8,8	15,0
ALFARO (MARRILLO)	3,4	9,5	10,5	12,0	17,8	21,2	21,6	22,6	18,7	13,6	7,5	7,4	13,8
BAÑOS DE RÍO TOBÍA	3,6	8,8	9,0	10,4	15,4	18,7	20,2	20,8	18,2	12,8	8,2	7,6	12,8
TORRECILLA EN COS (PEÑA CLARA)	1,4	7,0	7,9	9,6	14,6	17,8	19,0	19,8	16,6	11,8	7,0	6,6	11,6
ANGUIANO	0,9	6,6	6,5	8,0	12,7	16,4	17,6	18,4	16,0	10,2	6,2	6,0	10,5
PAZUENGOS	1,0	-	6,2	7,2	11,4	14,8	16,1	16,0	14,8	10,2	5,8	6,1	9,1
EZCARAY-VALDEZCARAY	-1,0	4,2	3,0	2,5	9,9	13,6	14,2	15,4	13,2	6,8	2,2	2,2	7,2
ORTIGOSA DE CAMEROS	1,4	7,4	6,8	8,2	13,9	17,3	18,6	19,4	16,8	8,6	4,1	3,6	10,5
MANSILLA	2,2	7,5	7,4	8,5	13,8	17,4	18,8	19,6	16,7	11,4	7,1	6,8	11,4

FUENTE: Instituto Nacional de Meteorología y elaboración propia

Gráfico 1.4.1.,
1.4.2, 1.4.3.
Temperaturas
medias
anuales
por
estaciones.
2000

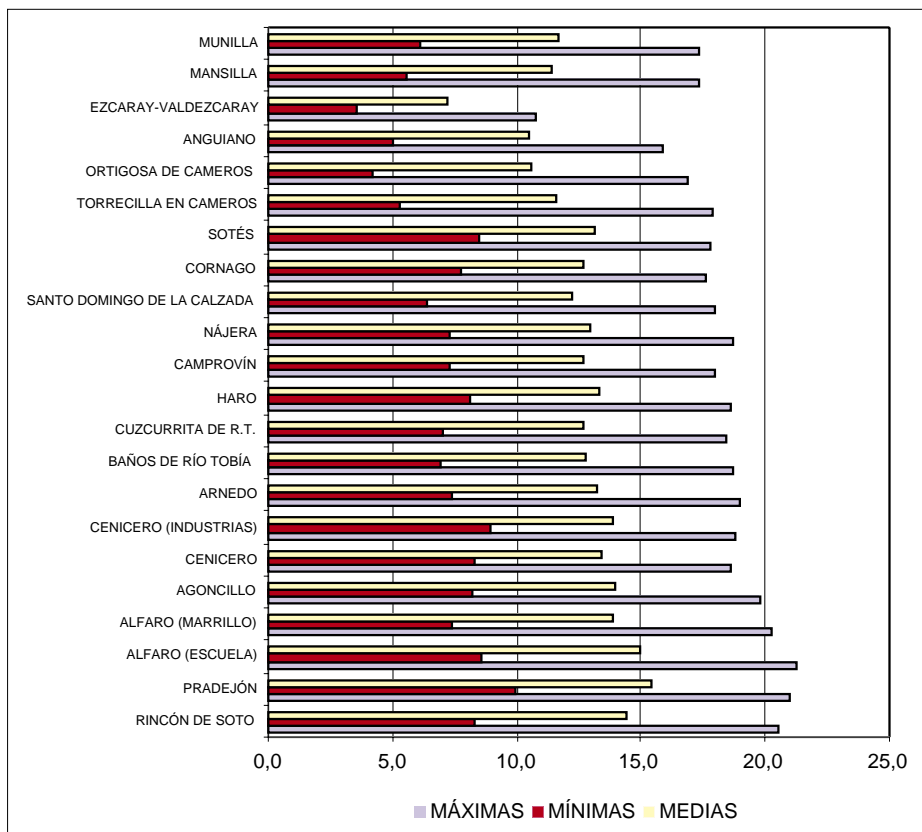

1. Superficie y climatología

1.5 - PRECIPITACIÓN TOTAL, MENSUAL Y ANUAL, POR ESTACIÓN (mm). 2000

ESTACIONES	ENE.	FEB.	MAR.	ABR.	MAY.	JUN.	JUL.	AGO.	SEP.	OCT.	NOV.	DIC.	TOTAL ANUAL
AGONCILLO	12,7	1,8	12,7	29,6	53,5	26,0	47,2	20,5	10,0	68,3	80,1	24,4	386,8
ALDEANUEVA DE CAMEROS	33,5	17,5	29,0	86,2	37,9	61,7	18,7	10,0	51,0	50,4	70,3	70,0	536,2
ALFARO (ESCUELA)	14,0	-	14,4	43,3	72,7	26,8	1,7	10,9	12,0	63,4	44,8	33,5	-
ALFARO (MARRILLO)	16,4	0,4	19,1	44,7	56,3	24,2	4,1	18,3	22,8	78,4	49,1	31,6	365,4
ANGUIANO	31,8	14,3	43,1	174,8	52,9	50,0	29,3	11,6	35,6	70,1	229,5	126,1	869,1
ARNEDO	14,0	-	15,0	46,5	53,0	29,0	13,5	66,5	44,5	53,0	44,5	29,0	-
BAÑOS DE RÍO TOBÍA	15,4	8,2	28,0	46,2	35,2	45,0	29,8	12,4	20,8	29,8	49,2	24,8	344,8
CAMPROVÍN	13,8	8,1	26,3	45,2	42,4	40,1	32,9	26,6	19,5	32,6	50,2	19,0	356,7
CENICERO	5,5	1,6	12,8	30,2	28,9	27,0	38,1	4,2	16,6	40,3	87,3	25,2	317,7
CENICERO (INDUSTRIAS)	6,0	2,1	13,5	31,1	30,7	27,9	28,9	4,0	15,9	45,2	88,9	28,9	323,1
CORNAGO	25,5	-	13,0	57,5	39,0	27,0	2,0	7,6	10,2	51,4	31,6	30,8	294,8
CUZCURRITA DE RÍO TIRÓN	9,5	6,5	22,5	44,5	87,5	36,5	27,5	31,5	14,0	40,0	68,5	27,0	415,5
EZCARAY-VALDEZCARAY	61,1	34,7	61,8	229,0	72,5	58,2	47,0	17,0	44,6	93,7	137,0	118,0	974,6
HARO	10,6	9,0	18,9	57,5	58,0	56,8	39,0	27,2	11,8	47,1	99,2	33,4	468,5
LEIVA	6,3	10,2	14,8	47,9	63,3	30,4	18,4	-	16,9	27,7	39,9	32,0	307,8
MANSILLA	27,5	14,0	33,3	117,5	44,1	45,0	24,3	3,8	35,4	45,8	189,7	129,8	710,2
MUNILLA	24,0	2,0	7,2	50,1	63,4	26,6	22,5	9,8	10,6	55,0	46,6	39,0	356,8
NÁJERA	6,0	1,2	20,6	25,8	33,8	31,5	32,9	17,0	26,5	30,7	67,4	17,5	310,9
ORTIGOSA	26,1	13,1	24,6	81,9	44,7	42,5	14,2	26,9	24,8	46,5	94,2	94,6	534,1
PAZUENGOS	33,4	11,4	42,6	82,4	65,0	40,0	35,4	11,0	47,4	52,0	68,8	52,0	541,4
POSADAS	30,7	20,0	38,7	188,6	72,1	40,7	57,1	16,2	51,7	85,9	270,1	157,6	1.029,4
PRADEJÓN	17,5	-	17,4	41,3	63,0	23,3	28,5	58,6	13,7	72,4	52,1	30,2	-
RINCÓN DE SOTO	7,4	1,6	23,8	91,3	76,2	62,8	4,4	45,0	11,6	70,2	52,0	37,4	483,7
SAN MILLÁN DE LA COGOLLA	19,1	5,1	27,8	64,5	59,5	35,7	28,1	0,4	25,5	36,8	48,3	37,4	388,2
SANTO DOMINGO DE LA CALZADA	11,4	3,6	28,7	44,3	86,6	32,2	50,2	13,2	28,7	37,0	61,1	21,3	418,3
SOTÉS	8,6	3,3	23,0	-	43,5	38,8	32,5	11,7	8,6	44,2	68,4	23,1	305,7
SOTO EN CAMEROS	30,8	-	34,8	42,1	70,5	34,6	19,4	9,8	28,2	69,5	74,4	30,6	-
TORRECILLA	22,6	14,9	29,1	50,2	30,8	41,5	18,9	31,3	20,3	51,9	58,6	45,4	415,5
VAREA	9,6	0,2	10,5	21,9	-	18,5	29,6	23,7	4,7	60,5	75,6	21,7	-
VENTROSA	27,0	10,5	31,3	116,8	39,5	39,0	21,8	4,3	25,0	36,6	176,0	150,0	677,8

FUENTE: Instituto Nacional de Meteorología y elaboración propia



Gráfico 1.5.
Precipitaciones
totales por
estación. 2000

1.6 - RECURSOS HÍDRICOS

1.6.1 - DISPONIBILIDAD DE RECURSOS HIDRÁULICOS. 2000

CUENCA	COTA DE NACIMIENTO (Mts.)	LONGITUD (Kms.)	SUPERFICIE CUENCA(Km ²)	APORTACIÓN MEDIA ANUAL(Hm ³)
OJA-TIRÓN	1.800	64,9	1.307,6	286
NAJERILLA	1.650	99,7	1.122,8	400
IREGUA	1.600	62,5	807,1	210
LEZA-JUBERA	1.600	44,7	567,8	70
CIDACOS	1.584	82,8	734,8	85
ALHAMA-LINARES	1.265	84,6	1.312,0	134
TOTALES	(Altitud media 1.583)	439,2	5.852,1	1.185

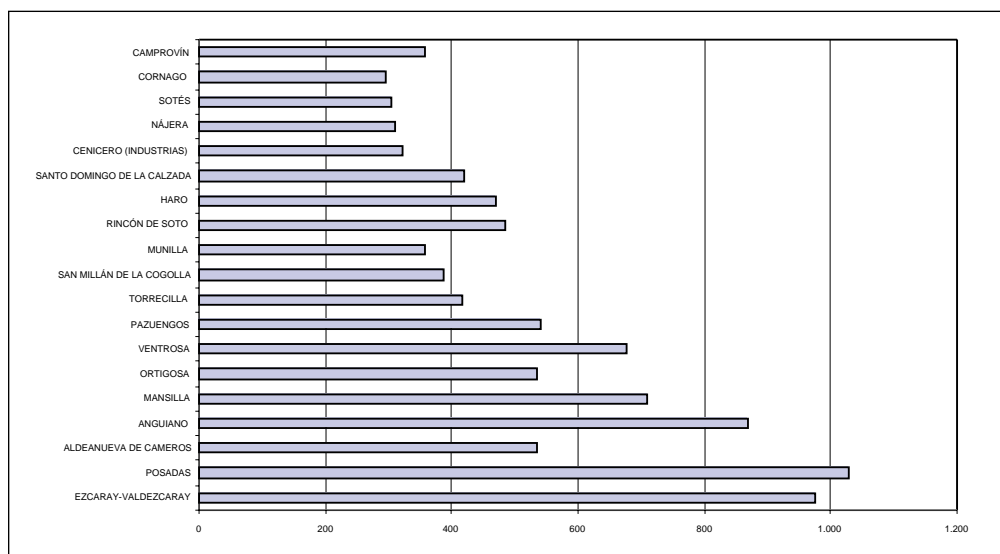
1.6.2 - DEMANDA DE AGUA EN LA REGIÓN. 2000

COMARCAS	SUPERFICIE (HAS)	CONSUMO MEDIO M ³ /Ha/Año	CONSUMO TOTAL Hm ³ /Año	DOTACIÓN M ³ /Ha/Año	DEMANDA TOTAL Hm ³ /Año	EFICACIA DEL RIEGO (%)
R. ALTA	VALLE	4.004	70,68	5.006	88,35	80,00
	SIERRA	3.621	5,46	4.526	6,83	80,00
R.MEDIA	VALLE	4.123	41,49	5.889	59,28	70,00
	SIERRA	4.309	1,18	6.155	1,69	70,00
R.BAJA	VALLE	4.017	69,93	5.356	93,24	75,00
	SIERRA	3.316	1,67	4.737	2,39	70,00
TOTAL Y MED.TOT.	47.413	4.016	190,41	5.310	251,78	75,62
		CONSUMO AGRÍCOLA251,78		
		ABASTECIMIENTOS26,90		
		CONSUMOS INDUSTRIALES47,10		
		DEMANDA FINAL HM ³ /AÑO325,578 Hm ³		

1.6.3 - CAPACIDAD DE EMBALSAMIENTO EN LA REGIÓN. 2000

EMBALSE	CAPACIDAD (Hm ³)	EMBALSE	CAPACIDAD (Hm ³)
EMBALSE DE MANSILLA	68,000	PRESA DE CORNAGO	0,120
EMBALSE DE PAJARES	35,000	BALSA DE SORZANO	0,112
EMBALSE GONZÁLEZ LACASA	33,000	BALSA DE SANTA COLOMA	0,110
EMBALSE DE LA ESTANCA-PERDIGUERO	2,500	EMBALSE DE AÑAMAZA	0,100
EMBALSE DE LEIVA	2,300	EMBALSE DEL CAMPO EN ALFARO	0,100
EMBALSE DE LA GRAJERA	2,000	BALSA DE HORMILLA	0,100
EMBALSE DE LA LAGUNA EN ALFARO	0,400	BALSA DE TURRAX EN ALDEANUEVA DE EBRO	0,099
EMBALSE DE VALBORNEDO EN NAVARRETE	0,400	BALSA DE SOJUELA	0,080
EMBALSE DE LA HOYA DE GIMILEO	0,335	BALSA DE CORERA	0,060
EMBALSE DE LA MOLINETA EN ALFARO	0,225	BALSA DE MEDRANO	0,060
BALSA DE VILLAR DE TORRE	0,200	BALSA DE GRAÑÓN	0,050
BALSA DE VILLARTA-QUINTANA	0,180	BALSA LA CAÑADILLA DE QUEL	0,050
BALSA DE VILLAREJO	0,160	BALSA DE VILLALBA	0,025
BALSA DE EL REDAL	0,160	BALSA DE TUDELILLA	0,020
BALSA C.R. LA LLANADA EN ALDEANUEVA DE EBRO	0,160	BALSA DE VALVERDE	0,015
BALSA DE MANZANARES	0,150		
BALSA SAT CARRERA LAS PLANAS EN ALFARO	0,130	CAPACIDAD TOTAL	146,401

FUENTE: Elaboración propia.

1. Superficie y climatología

Gráfico 1.6.1.
Nivel de agua embalsada. Hm³
Mansilla



Gráfico 1.6.2.
Nivel de agua embalsada. Hm³
González
Lacasa

Gráfico 1.6.3.
Nivel de agua embalsada. Hm³
Pajares

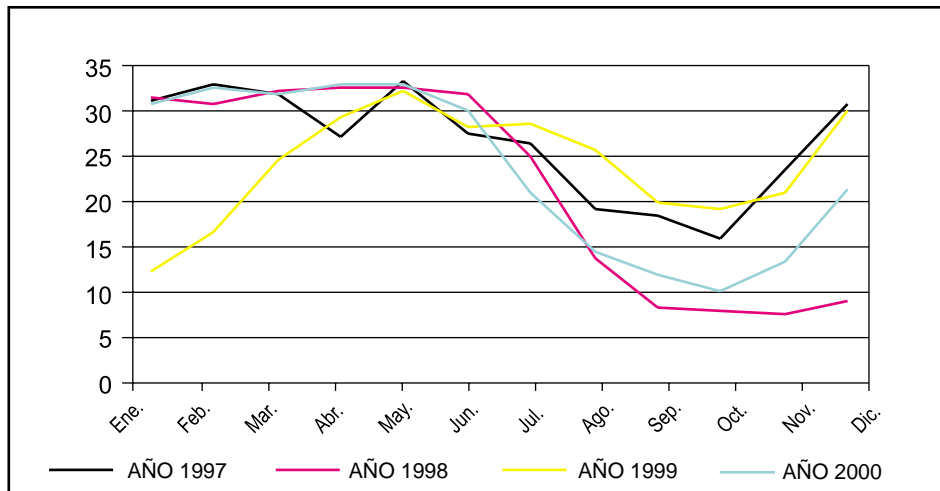
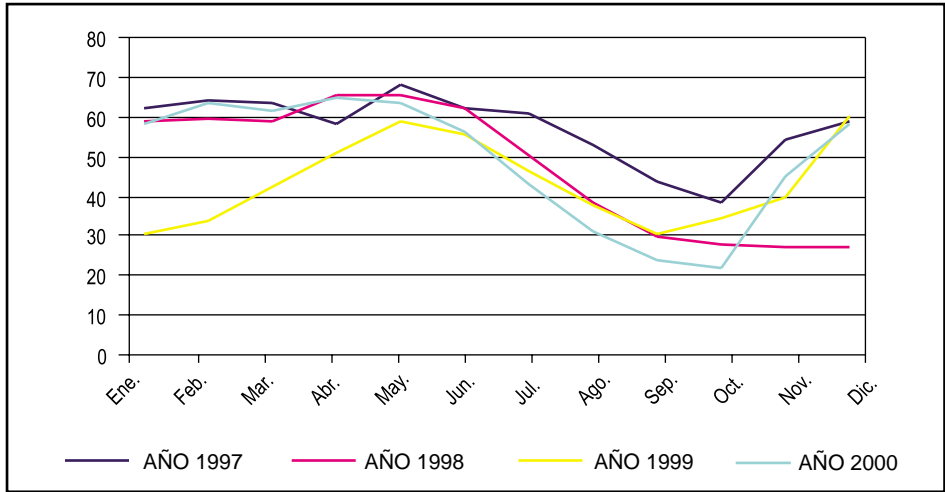
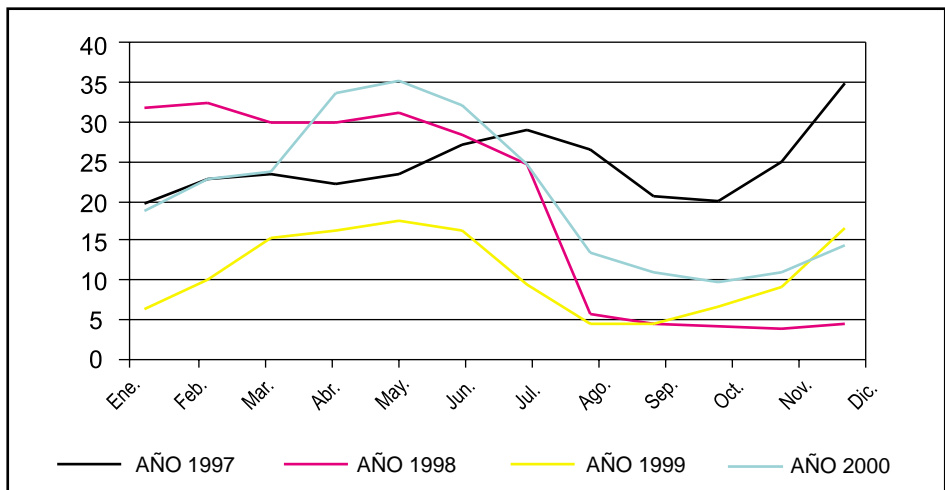

2. DISTRIBUCIÓN DE LA TIERRA Y ESTRUCTURA DE LA GANADERÍA

2. Distribución de la tierra y estructura de la ganadería

2.1 - DISTRIBUCIÓN GENERAL DE LA TIERRA POR APROVECHAMIENTOS (Has). SERIE HISTÓRICA

APROVECHAMIENTO	1996			1997			1998			1999			2000		
	SECANO	REGADÍO	TOTAL	SECANO	REGADÍO	TOTAL	SECANO	REGADÍO	TOTAL	SECANO	REGADÍO	TOTAL	SECANO	REGADÍO	TOTAL
TIERRAS OCUPADAS POR CULTIVOS HERBÁCEOS	51.699	32.452	84.151	52.237	31.133	83.370	51.995	29.171	81.166	50.626	27.597	78.223	51.133	26.901	78.034
BARBECHO Y OTRAS TIERRAS NO OCUPADAS	17.730	1.731	19.461	18.320	2.224	20.544	20.262	4.654	24.916	19.825	6.071	25.896	19.425	6.358	25.783
TIERRAS OCUPADAS POR CULTIVOS LEÑOSOS	46.424	9.413	55.837	46.738	9.108	55.846	46.964	9.377	56.341	48.338	9.375	57.713	48.973	9.660	58.633
TOTAL TIERRAS DE CULTIVO	115.853	43.596	159.449	117.295	42.465	159.760	119.221	43.202	162.423	118.789	43.043	161.832	119.531	42.919	162.450
PRADOS NATURALES	9.703	2.457	12.160	9.703	2.457	12.160	5.094	1.303	6.397	3.749	1.285	5.034	3.746	1.285	5.031
PASTIZALES	130.207	0	130.207	129.774	0	129.774	106.732	0	106.732	104.911	-	104.911	104.198	-	104.198
TOTAL PRADOS Y PASTIZALES	139.910	2.457	142.367	139.477	2.457	141.934	111.826	1.303	113.129	108.660	1.285	109.945	107.944	1.285	109.229
MONTE MADERABLE	62.777	3.403	66.180	62.777	3.403	66.180	87.633	3.145	90.778	89.582	3.115	92.697	89.883	3.209	93.092
MONTE ABIERTO	16.098	0	16.098	16.081	0	16.081	2.840	0	2.840	2.305	-	2.305	2.303	-	2.303
MONTE LEÑOSO	36.372	0	36.372	36.372	0	36.372	42.299	0	42.299	42.393	-	42.393	42.404	-	42.404
TOTAL TERRENO FORESTAL	115.247	3.403	118.650	115.230	3.403	118.633	132.772	3.145	135.917	134.280	3.115	137.395	134.590	3.209	137.799
ERIAL A PASTOS	51.506	0	51.506	51.648	0	51.648	60.373	0	60.373	62.472	-	62.472	62.146	-	62.146
ESPARTIZAL	0	0	0	0	0	0	0	0	0	-	-	-	-	-	0
TERRENO IMPRODUCTIVO	7.080	0	7.080	7.080	0	7.080	7.148	0	7.148	7.258	-	7.258	7.271	-	7.271
SUPERFICIE NO AGRÍCOLA	16.583	0	16.583	16.580	0	16.580	16.598	0	16.598	16.686	-	16.686	16.693	-	16.693
RÍOS Y LAGOS	7.753	0	7.753	7.753	0	7.753	7.800	0	7.800	7.800	-	7.800	7.800	-	7.800
TOTAL OTRAS SUPERFICIES	82.922	0	82.922	83.061	0	83.061	91.919	0	91.919	94.216	-	94.216	93.910	-	93.910
TOTAL SUPERFICIE REGIONAL	453.932	49.456	503.388	455.063	48.325	503.388	455.738	47.650	503.388	455.945	47.443	503.388	455.975	47.413	503.388

2. Distribución de la tierra y estructura de la ganadería



Gráfico 2.1.
Distribución
general
de la
tierra por
aprovechamientos.
2000

Gráfico 2.2., 2.3.
Distribución
general
de la
tierra de
cultivo
ocupada.
2000

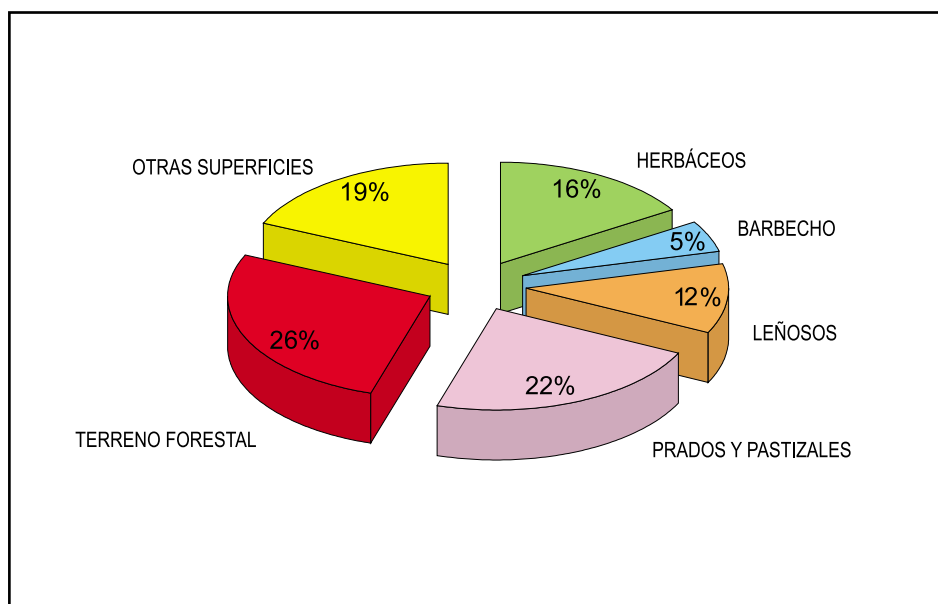
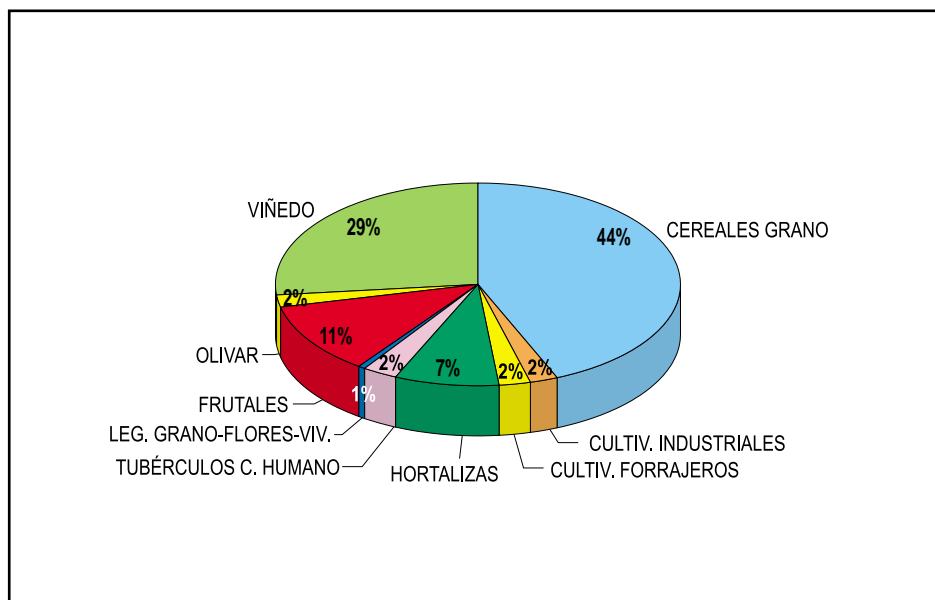

2. Distribución de la tierra y estructura de la ganadería

2.2 - DISTRIBUCIÓN REGIONAL DE CULTIVOS HERBÁCEOS (Has.)

CULTIVOS	SECANO				REGADÍO				TOTAL SECANO REGADÍO
	OCUPACIÓN	OCUPACIÓN	OCUPACIÓN	TOTAL	OCUPACIÓN	OCUPACIÓN	OCUPACIÓN	TOTAL	
	PRINCIPAL	POSTERIOR	ASOCIADA		PRINCIPAL	POSTERIOR	ASOCIADA		
ARROZ	0	0	0	0	48	0	0	48	48
AVENA	252	0	0	252	51	0	0	51	303
CEBADA	17.749	0	0	17.749	4.198	0	0	4.198	21.947
CENTENO	286	0	0	286	23	0	0	23	309
MAÍZ	0	0	0	0	1.620	0	0	1.620	1.620
MIJO Y PANIZO	2	0	0	2	0	0	0	0	2
OTROS CEREALES PRIM.	0	0	0	0	0	0	0	0	0
TRIGO	31.088	0	0	31.088	5.472	0	0	5.472	36.560
TOTAL CEREALES GRANO	49.377	0	0	49.377	11.412	0	0	11.412	60.789
ALFALFA	378	0	0	378	1.263	0	0	1.263	1.641
CEREAL. INV. FORRAJES	41	0	0	41	31	0	0	31	72
ESPARCETA	190	0	0	190	8	0	0	8	198
HABA, GUISAN, ALHOL, ET	3	0	0	3	1	0	0	1	4
MAÍZ FORRAJERO	1	0	0	1	109	0	0	109	110
NABO FORRAJERO	1	0	0	1	27	0	0	27	28
PRADERAS POLIFITAS	50	0	0	50	1	0	0	1	51
REMOLACHA FORRAJERA	0	0	0	0	0	0	0	0	0
VALLICO	2	0	0	2	31	0	0	31	33
VEZA PARA FORRAJE	386	0	0	386	190	0	0	190	576
TOTAL CULTIVOS FORRAJEROS	1.052	0	0	1.052	1.661	0	0	1.661	2.713
ANEA	0	0	0	0	3	0	0	3	3
COLZA	0	0	0	0	35	0	0	35	35
GIRASOL	57	0	0	57	203	0	0	203	260
LINO OLEAGINOSO	58	0	0	58	3	0	0	3	61
LINO TEXTIL	0	0	0	0	0	0	0	0	0
LÚPULO	5	0	0	5	0	0	0	0	5
REMOLACHA AZUCARERA	0	0	0	0	1.764	0	0	1.764	1.764
TOTAL CULTIV. INDUSTRIALES	120	0	0	120	2.008	0	0	2.008	2.128
OTRAS FLORES	0	0	0	0	5	0	0	5	5
PLANTAS ORNAMENTALES	0	0	0	0	15	0	0	15	15
TOTAL FLORES Y PLANTAS ORN	0	0	0	0	20	0	0	20	20
ACELGA	0	0	0	0	40	13	0	53	53
ACHICO. VERDE, ENDIVIA	0	0	0	0	27	5	0	32	32
AJO	0	0	0	0	59	0	0	59	59
ALCACHOFA	0	0	0	0	1.142	23	0	1.165	1.165
APIO	0	0	0	0	17	0	0	17	17
BERENJENA	0	0	0	0	5	0	0	5	5
CALABAZA Y CALABACÍN	0	0	0	0	41	0	0	41	41
CARDO	0	0	0	0	70	0	0	70	70
CEBOLLA	0	0	0	0	199	7	0	206	206

2. Distribución de la tierra y estructura de la ganadería

CULTIVOS	SECANO				REGADÍO				TOTAL SECANO REGADÍO
	OCUPACIÓN	OCUPACIÓN	OCUPACIÓN	TOTAL	OCUPACIÓN	OCUPACIÓN	OCUPACIÓN	TOTAL	
	PRINCIPAL	POSTERIOR	ASOCIADA		PRINCIPAL	POSTERIOR	ASOCIADA		
COL Y REPOLLO	0	0	0	0	201	16	0	217	217
COLIFLOR	0	0	0	0	2.009	190	15	2.214	2.214
CHAMPIÑÓN	0	0	0	0	71	0	0	71	71
ESCAROLA	0	0	0	0	41	4	0	45	45
ESPÁRRAGO	108	0	0	108	279	0	0	279	387
ESPINACA	0	0	0	0	20	2	0	22	22
FRESA Y FRESÓN	0	0	0	0	4	0	0	4	4
GUINDILLA	0	0	0	0	16	0	0	16	16
GUISANTE VERDE	0	0	0	0	1.708	0	0	1.708	1.708
HABA VERDE	0	0	0	0	60	0	0	60	60
JUDÍA VERDE	0	0	0	0	843	1.341	0	2.184	2.184
LECHUGA	0	0	0	0	231	72	0	303	303
MELÓN	0	0	0	0	33	0	1	34	34
NABO Y OTRAS	0	0	0	0	1	0	0	1	1
OTRAS HORTALIZAS	0	0	0	0	21	0	0	21	21
PEPINILLO	0	0	0	0	21	0	0	21	21
PEPINO	0	0	0	0	32	0	0	32	32
PIMIENTO	0	0	0	0	316	0	0	316	316
PUERRO	0	0	0	0	150	9	0	159	159
RÁBANO	0	0	0	0	0	0	0	0	0
REMOLACHA DE MESA	0	0	0	0	8	0	0	8	8
SANDÍA	0	0	0	0	19	0	0	19	19
TOMATE	0	0	0	0	611	0	0	611	611
ZANAHORIA	0	0	0	0	18	0	0	18	18
TOTAL HORTALIZAS	108	0	0	108	8.313	1.682	16	10.011	10.119
GARBANZO	15	0	0	15	14	0	0	14	29
GUISANTE SECO	100	0	0	100	24	0	0	24	124
HABA SECA	5	0	0	5	27	0	0	27	32
JUDÍA SECA	0	0	0	0	189	8	1	198	198
LENTEJA	0	0	0	0	0	0	0	0	0
VEZA	356	0	0	356	70	0	0	70	426
YEROS	0	0	0	0	0	0	0	0	0
TOTAL LEGUMINOSAS GRANO	476	0	0	476	324	8	1	333	809
PATATA MEDIA ESTACIÓN	0	0	0	0	2.304	0	0	2.304	2.304
PATATA TARDÍA	0	0	0	0	859	0	0	859	859
TOTAL TUBÉRCULOS	0	0	0	0	3.163	0	0	3.163	3.163
TOTAL CULTIVOS HERBÁCEOS	51.133	0	0	51.133	26.901	1.690	17	28.608	79.741

2. Distribución de la tierra y estructura de la ganadería

2.2.1 DISTRIBUCIÓN COMARCAL POR GRUPOS DE CULTIVOS (Has.)

GRUPOS	RIOJA ALTA	RIOJA MEDIA	RIOJA BAJA	SIERRA RIOJA ALTA	SIERRA RIOJA MEDIA	SIERRA RIOJA BAJA
CEREALES GRANO						
Secano	35.436	9.828	2.890	610	190	423
Regadío	5.539	3.140	2.679	26	2	26
TOTAL	40.975	12.968	5.569	636	192	449
CULTIVOS FORRAJEROS						
Secano	392	367	82	86	79	46
Regadío	276	554	787	11	10	23
TOTAL	668	921	869	97	89	69
CULTIVOS INDUSTRIALES						
Secano	80	0	40	0	0	0
Regadío	1.740	46	221	1	0	0
TOTAL	1.820	46	261	1	0	0
HORTALIZAS						
Secano	0	22	85	0	0	1
Regadío	4.380	894	4.644	30	13	50
TOTAL	4.380	916	4.729	30	13	51
FLORES						
Secano	0	0	0	0	0	0
Regadío	7	9	4	0	0	0
TOTAL	7	9	4	0	0	0
LEGUMINOSAS GRANO						
Secano	266	58	150	2	0	0
Regadío	158	84	74	13	3	1
TOTAL	424	142	224	15	3	1
TUBÉRCULOS (PATATAS)						
Secano	0	0	0	0	0	0
Regadío	2.737	177	199	25	11	14
TOTAL	2.737	177	199	25	11	14
TOTAL SECANO	36.174	10.275	3.247	698	269	470
TOTAL REGADÍO	14.837	4.904	8.608	106	39	114
TOTAL CULTIVOS HERBÁCEOS	51.011	15.179	11.855	804	308	584



Gráfico 2.2.1.
Distribución comarcal de herbáceos por grupos de cultivo (Has.). 2000

2. Distribución de la tierra y estructura de la ganadería

2.2.2 - DISTRIBUCIÓN COMARCAL POR GRUPOS Y TIPOS DE CULTIVOS (Has.)

2.2.2.1 - COMARCA RIOJA ALTA

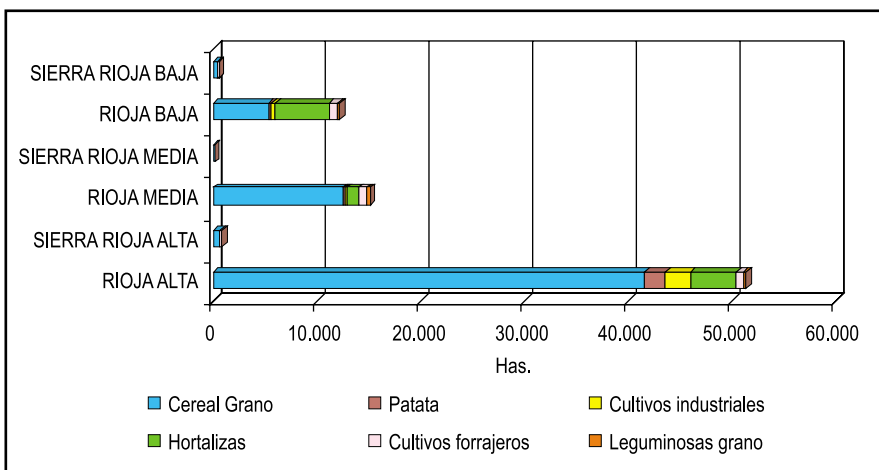
CULTIVOS	SECANO				REGADÍO				TOTAL SECANO REGADÍO
	OCUPACIÓN	OCUPACIÓN	OCUPACIÓN	TOTAL	OCUPACIÓN	OCUPACIÓN	OCUPACIÓN	TOTAL	
	PRINCIPAL	POSTERIOR	ASOCIADA		PRINCIPAL	POSTERIOR	ASOCIADA		
AVENA	69	0	0	69	7	0	0	7	76
CEBADA	6.720	0	0	6.720	1.273	0	0	1.273	7.993
CENTENO	238	0	0	238	18	0	0	18	256
MAÍZ	0	0	0	0	177	0	0	177	177
MIJO Y PANIZO	1	0	0	1	0	0	0	0	1
TRIGO	28.408	0	0	28.408	4.064	0	0	4.064	32.472
TOTAL CEREALES GRANO	35.436	0	0	35.436	5.539	0	0	5.539	40.975
ALFALFA	141	0	0	141	159	0	0	159	300
CEREAL. INV. FORRAJES	7	0	0	7	3	0	0	3	10
COL FORRAJERA	0	0	0	0	0	0	0	0	0
ESPARCETA	42	0	0	42	0	0	0	0	42
HABA, GUI SAN, ALHOL, ET	2	0	0	2	0	0	0	0	2
MAÍZ FORRAJERO	1	0	0	1	15	0	0	15	16
NABO FORRAJERO	1	0	0	1	2	0	0	2	3
PRADERAS POLIFITAS	3	0	0	3	0	0	0	0	3
REMOLACHA FORRAJERA	0	0	0	0	0	0	0	0	0
VALLICO	2	0	0	2	22	0	0	22	24
VEZA PARA FORRAJE	193	0	0	193	75	0	0	75	268
TOTAL CULTIVOS FORRAJEROS	392	0	0	392	276	0	0	276	668
ANEA	0	0	0	0	0	0	0	0	0
COLZA	0	0	0	0	0	0	0	0	0
GIRASOL	54	0	0	54	0	0	0	0	54
LINO OLEAGINOSO	21	0	0	21	3	0	0	3	24
LINO TEXTIL	0	0	0	0	0	0	0	0	0
LÚPULO	5	0	0	5	0	0	0	0	5
REMOLACHA AZUCARERA	0	0	0	0	1.737	0	0	1.737	1.737
TOTAL CULTIV. INDUSTRIALES	80	0	0	80	1.740	0	0	1.740	1.820
OTRAS FLORES	0	0	0	0	1	0	0	1	1
PLANTAS ORNAMENTALES	0	0	0	0	6	0	0	6	6
TOTAL FLORES Y PLANTAS ORN	0	0	0	0	7	0	0	7	7
ACELGA	0	0	0	0	2	6	0	8	8
ACHICO. VERDE, ENDIVIA	0	0	0	0	1	0	0	1	1
AJO	0	0	0	0	17	0	0	17	17
ALCACHOFA	0	0	0	0	8	0	0	8	8
APIO	0	0	0	0	4	0	0	4	4
BERZA	0	0	0	0	0	0	0	0	0
CALABAZA Y CALABACÍN	0	0	0	0	2	0	0	2	2
CARDO	0	0	0	0	4	0	0	4	4
CEBOLLA	0	0	0	0	87	0	0	87	87
CEBOLLETA	0	0	0	0	0	0	0	0	0
COL Y REPOLLO	0	0	0	0	38	0	0	38	38
COLIFLOR	0	0	0	0	98	4	0	102	102
CHAMPIÑÓN	0	0	0	0	1	0	0	1	1
ESCAROLA	0	0	0	0	16	2	0	18	18
ESPÁRRAGO	0	0	0	0	1	0	0	1	1
ESPINACA	0	0	0	0	6	0	0	6	6

2. Distribución de la tierra y estructura de la ganadería

CULTIVOS	SECANO				REGADÍO				TOTAL SECANO REGADÍO
	OCUPACIÓN	OCUPACIÓN	OCUPACIÓN	TOTAL	OCUPACIÓN	OCUPACIÓN	OCUPACIÓN	TOTAL	
	PRINCIPAL	POSTERIOR	ASOCIADA		PRINCIPAL	POSTERIOR	ASOCIADA		
FRESA Y FRESÓN	0	0	0	0	0	0	0	0	0
GUINDILLA	0	0	0	0	3	0	0	3	3
GUISANTE VERDE	0	0	0	0	1.617	0	0	1.617	1.617
HABA VERDE	0	0	0	0	8	0	0	8	8
JUDÍA VERDE	0	0	0	0	758	1.340	0	2.098	2.098
LECHUGA	0	0	0	0	105	40	0	145	145
MELÓN	0	0	0	0	5	0	0	5	5
OTRAS HORTALIZAS	0	0	0	0	0	0	0	0	0
PEPINILLO	0	0	0	0	11	0	0	11	11
PEPINO	0	0	0	0	6	0	0	6	6
PIMIENTO	0	0	0	0	78	0	0	78	78
PUERRO	0	0	0	0	32	2	0	34	34
REMOLACHA DE MESA	0	0	0	0	7	0	0	7	7
SANDÍA	0	0	0	0	3	0	0	3	3
TOMATE	0	0	0	0	55	0	0	55	55
ZANAHORIA	0	0	0	0	13	0	0	13	13
TOTAL HORTALIZAS	0	0	0	0	2.986	1.394	0	4.380	4.380
ALHOLVA	0	0	0	0	0	0	0	0	0
GARBANZO	12	0	0	12	7	0	0	7	19
GUISANTE SECO	97	0	0	97	11	0	0	11	108
HABA SECA	5	0	0	5	11	0	0	11	16
JUDÍA SECA	0	0	0	0	118	3	0	121	121
VEZA	152	0	0	152	8	0	0	8	160
YEROS	0	0	0	0	0	0	0	0	0
TOTAL LEGUMINOSAS GRANO	266	0	0	266	155	3	0	158	424
PATATA MEDIA ESTACIÓN	0	0	0	0	1.879	0	0	1.879	1.879
PATATA TARDÍA	0	0	0	0	858	0	0	858	858
TOTAL TUBÉRCULO	0	0	0	0	2.737	0	0	2.737	2.737
TOTAL CULTIVOS HERBÁCEOS	36.174	0	0	36.174	13.440	1.397	0	14.837	51.011

2.2.2.2 - COMARCA SIERRA RIOJA ALTA

CULTIVOS	SECANO				REGADÍO				TOTAL SECANO REGADÍO
	OCUPACIÓN	OCUPACIÓN	OCUPACIÓN	TOTAL	OCUPACIÓN	OCUPACIÓN	OCUPACIÓN	TOTAL	
	PRINCIPAL	POSTERIOR	ASOCIADA		PRINCIPAL	POSTERIOR	ASOCIADA		
AVENA	1	0	0	1	1	0	0	1	2
CEBADA	563	0	0	563	15	0	0	15	578
CENTENO	1	0	0	1	0	0	0	0	1
MAÍZ	0	0	0	0	0	0	0	0	0
TRIGO	45	0	0	45	10	0	0	10	55
TOTAL CEREALES GRANO	610	0	0	610	26	0	0	26	636
ALFALFA	27	0	0	27	10	0	0	10	37
COL FORRAJERA	0	0	0	0	0	0	0	0	0
ESPARCETA	11	0	0	11	0	0	0	0	11
HABA, GUISAN, ALHOL, ET	0	0	0	0	0	0	0	0	0
MAÍZ FORRAJERO	0	0	0	0	0	0	0	0	0
NABO FORRAJERO	0	0	0	0	0	0	0	0	0

2. Distribución de la tierra y estructura de la ganadería

CULTIVOS	SECANO				REGADÍO				TOTAL SECANO REGADÍO
	OCUPACIÓN PRINCIPAL	OCUPACIÓN POSTERIOR	OCUPACIÓN ASOCIADA	TOTAL	OCUPACIÓN PRINCIPAL	OCUPACIÓN POSTERIOR	OCUPACIÓN ASOCIADA	TOTAL	
PRADERAS POLIFITAS	24	0	0	24	1	0	0	1	25
REMOLACHA FORRAJERA	0	0	0	0	0	0	0	0	0
VEZA PARA FORRAJE	24	0	0	24	0	0	0	0	24
TOTAL CULTIVOS FORRAJEROS	86	0	0	86	11	0	0	11	97
REMOLACHA AZUCARERA	0	0	0	0	1	0	0	1	1
TOTAL CULTIV. INDUSTRIALES	0	0	0	0	1	0	0	1	1
AJO	0	0	0	0	2	0	0	2	2
ALCACHOFA	0	0	0	0	0	0	0	0	0
BERZA	0	0	0	0	0	0	0	0	0
CALABAZA Y CALABACÍN	0	0	0	0	1	0	0	1	1
CEBOLLA	0	0	0	0	3	0	0	3	3
CEBOLLETA	0	0	0	0	0	0	0	0	0
COL Y REPOLLO	0	0	0	0	4	0	0	4	4
COLIFLOR	0	0	0	0	1	0	0	1	1
ESCAROLA	0	0	0	0	0	0	0	0	0
FRESA Y FRESÓN	0	0	0	0	0	0	0	0	0
GUINDILLA	0	0	0	0	0	0	0	0	0
GUISANTE VERDE	0	0	0	0	1	0	0	1	1
HABA VERDE	0	0	0	0	2	0	0	2	2
JUDÍA VERDE	0	0	0	0	3	0	0	3	3
LECHUGA	0	0	0	0	4	0	0	4	4
OTRAS HORTALIZAS	0	0	0	0	0	0	0	0	0
PEPINILLO	0	0	0	0	0	0	0	0	0
PEPINO	0	0	0	0	1	0	0	1	1
PIMIENTO	0	0	0	0	3	0	0	3	3
PUERRO	0	0	0	0	2	0	0	2	2
TOMATE	0	0	0	0	3	0	0	3	3
TOTAL HORTALIZAS	0	0	0	0	30	0	0	30	30
ALHOLVA	0	0	0	0	0	0	0	0	0
GARBANZO	1	0	0	1	0	0	0	0	1
HABA SECA	0	0	0	0	0	0	0	0	0
JUDÍA SECA	0	0	0	0	13	0	0	13	13
VEZA	1	0	0	1	0	0	0	0	1
TOTAL LEGUMINOSAS GRANO	2	0	0	2	13	0	0	13	15
PATATA MEDIA ESTACIÓN	0	0	0	0	24	0	0	24	24
PATATA TARDÍA	0	0	0	0	1	0	0	1	1
TOTAL TUBÉRCULOS	0	0	0	0	25	0	0	25	25
TOTAL CULTIVOS HERBÁCEOS	698	0	0	698	106	0	0	106	804

2. Distribución de la tierra y estructura de la ganadería

Mapa nº 2: Porcentaje de superficie cultivada sobre superficie total

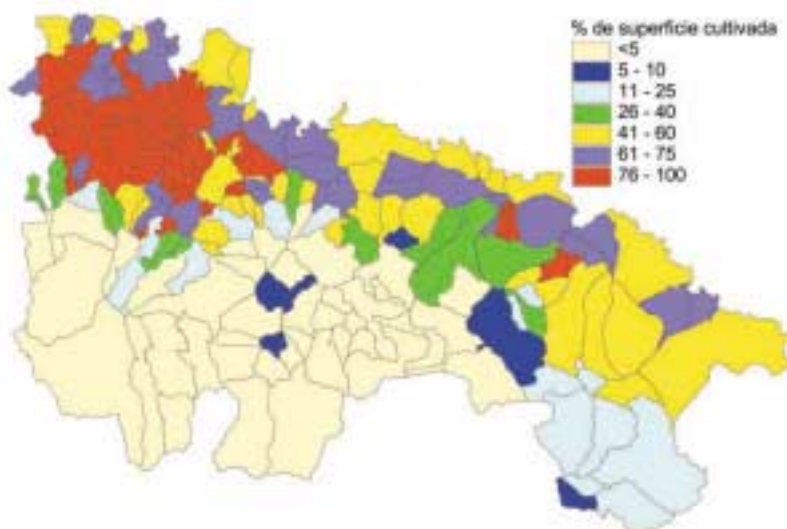

Mapa nº 3: Distribución de la superficie total de CEREALES

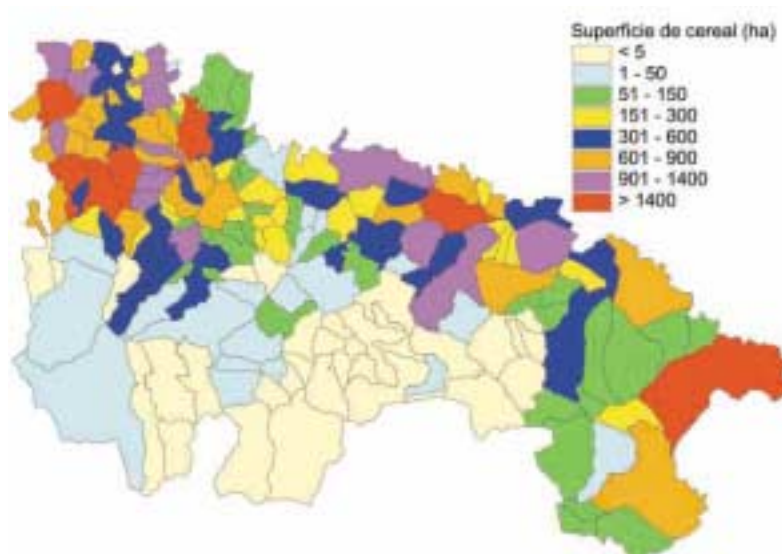

2. Distribución de la tierra y estructura de la ganadería

Mapa nº 4: Distribución de la superficie total de TRIGO

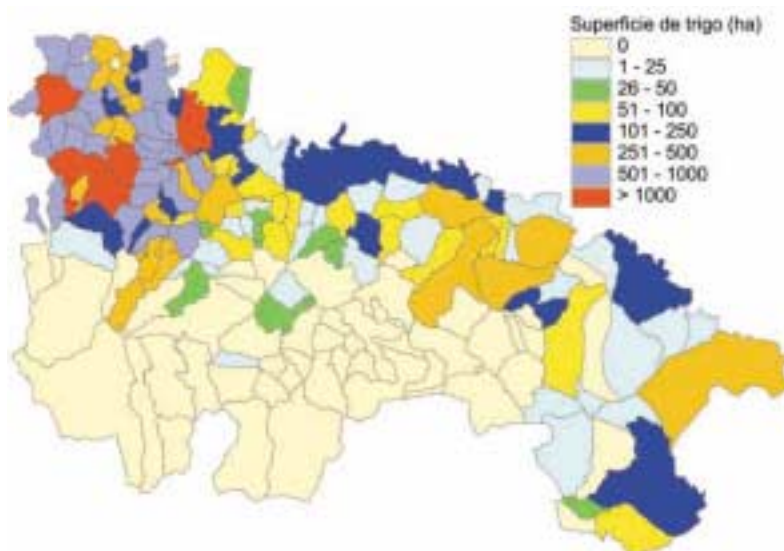

Mapa nº 5: Distribución de la superficie total de CEBADA

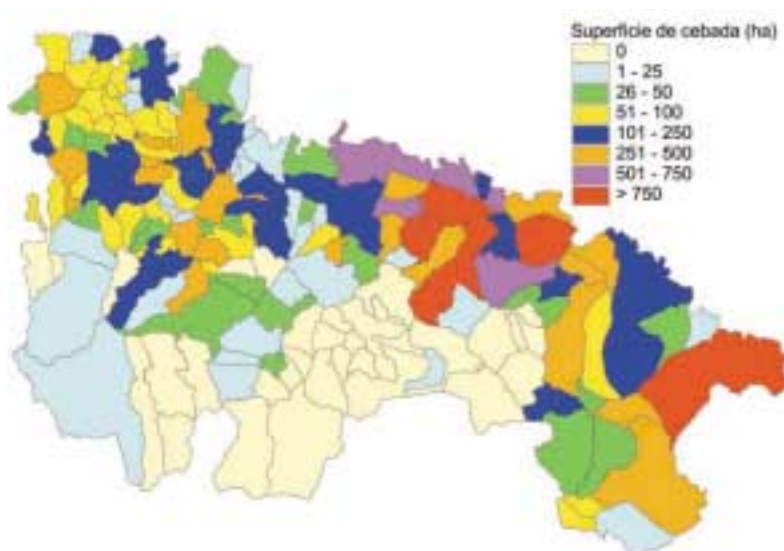

2. Distribución de la tierra y estructura de la ganadería

2.2.2.3 - COMARCA RIOJA MEDIA

CULTIVOS	SECANO				REGADÍO				TOTAL SECANO REGADÍO
	OCUPACIÓN	OCUPACIÓN	OCUPACIÓN	TOTAL	OCUPACIÓN	OCUPACIÓN	OCUPACIÓN	TOTAL	
	PRINCIPAL	POSTERIOR	ASOCIADA		PRINCIPAL	POSTERIOR	ASOCIADA		
AVENA	115	0	0	115	27	0	0	27	142
CEBADA	7.562	0	0	7.562	2.103	0	0	2.103	9.665
CENTENO	20	0	0	20	4	0	0	4	24
MAÍZ	0	0	0	0	307	0	0	307	307
MIJO Y PANIZO	1	0	0	1	0	0	0	0	1
TRIGO	2.130	0	0	2.130	699	0	0	699	2.829
TOTAL CEREALES GRANO	9.828	0	0	9.828	3.140	0	0	3.140	12.968
ALFALFA	121	0	0	121	394	0	0	394	515
CEREAL. INV. FORRAJES	25	0	0	25	9	0	0	9	34
COL FORRAJERA	0	0	0	0	0	0	0	0	0
ESPARCETA	88	0	0	88	3	0	0	3	91
HABA, GUISAN, ALHOL, ET	0	0	0	0	1	0	0	1	1
MAÍZ FORRAJERO	0	0	0	0	51	0	0	51	51
NABO FORRAJERO	0	0	0	0	23	0	0	23	23
PRADERAS POLIFITAS	0	0	0	0	0	0	0	0	0
REMOLACHA FORRAJERA	0	0	0	0	0	0	0	0	0
VALLICO	0	0	0	0	3	0	0	3	3
VEZA PARA FORRAJE	133	0	0	133	70	0	0	70	203
TOTAL CULTIVOS FORRAJEROS	367	0	0	367	554	0	0	554	921
COLZA	0	0	0	0	0	0	0	0	0
GIRASOL	0	0	0	0	20	0	0	20	20
LINO OLEAGINOSO	0	0	0	0	0	0	0	0	0
LINO TEXTIL	0	0	0	0	0	0	0	0	0
REMOLACHA AZUCARERA	0	0	0	0	26	0	0	26	26
TOTAL CULTIV. INDUSTRIALES	0	0	0	0	46	0	0	46	46
OTRAS FLORES	0	0	0	0	2	0	0	2	2
PLANTAS ORNAMENTALES	0	0	0	0	7	0	0	7	7
TOTAL FLORES Y PLANTAS ORN	0	0	0	0	9	0	0	9	9
ACELGA	0	0	0	0	17	5	0	22	22
ACHICO. VERDE, ENDIVIA	0	0	0	0	8	2	0	10	10
AJO	0	0	0	0	17	0	0	17	17
ALCACHOFA	0	0	0	0	35	0	0	35	35
APIO	0	0	0	0	3	0	0	3	3
BERENJENA	0	0	0	0	1	0	0	1	1
BERZA	0	0	0	0	0	0	0	0	0
CALABAZA Y CALABACÍN	0	0	0	0	16	0	0	16	16
CARDO	0	0	0	0	18	0	0	18	18
CEBOLLA	0	0	0	0	42	7	0	49	49
CEBOLLETA	0	0	0	0	0	0	0	0	0
COL Y REPOLLO	0	0	0	0	56	0	0	56	56
COLIFLOR	0	0	0	0	54	6	0	60	60
CHAMPIÑÓN	0	0	0	0	7	0	0	7	7
ESCAROLA	0	0	0	0	16	2	0	18	18
ESPÁRRAGO	22	0	0	22	47	0	0	47	69
ESPINACA	0	0	0	0	5	1	0	6	6
FRESA Y FRESÓN	0	0	0	0	2	0	0	2	2
GUINDILLA	0	0	0	0	5	0	0	5	5
GUISANTE VERDE	0	0	0	0	64	0	0	64	64

2. Distribución de la tierra y estructura de la ganadería

CULTIVOS	SECANO				REGADÍO				TOTAL SECANO REGADÍO
	OCUPACIÓN PRINCIPAL	OCUPACIÓN POSTERIOR	OCUPACIÓN ASOCIADA	TOTAL	OCUPACIÓN PRINCIPAL	OCUPACIÓN POSTERIOR	OCUPACIÓN ASOCIADA	TOTAL	
HABA VERDE	0	0	0	0	27	0	0	27	27
JUDÍA VERDE	0	0	0	0	41	0	0	41	41
LECHUGA	0	0	0	0	77	16	0	93	93
MELÓN	0	0	0	0	12	0	0	12	12
NABO Y OTRAS	0	0	0	0	1	0	0	1	1
OTRAS HORTALIZAS	0	0	0	0	21	0	0	21	21
PEPINILLO	0	0	0	0	7	0	0	7	7
PEPINO	0	0	0	0	13	0	0	13	13
PIMIENTO	0	0	0	0	86	0	0	86	86
PUERRO	0	0	0	0	78	5	0	83	83
REMOLACHA DE MESA	0	0	0	0	0	0	0	0	0
SANDÍA	0	0	0	0	7	0	0	7	7
TOMATE	0	0	0	0	64	0	0	64	64
ZANAHORIA	0	0	0	0	3	0	0	3	3
TOTAL HORTALIZAS	22	0	0	22	850	44	0	894	916
GARBANZO	2	0	0	2	6	0	0	6	8
GUISANTE SECO	0	0	0	0	0	0	0	0	0
HABA SECA	0	0	0	0	6	0	0	6	6
JUDÍA SECA	0	0	0	0	37	3	0	40	40
LENTEJA	0	0	0	0	0	0	0	0	0
VEZA	56	0	0	56	32	0	0	32	88
TOTAL LEGUMINOSAS GRANO	58	0	0	58	81	3	0	84	142
PATATA MEDIA ESTACIÓN	0	0	0	0	177	0	0	177	177
PATATA TARDÍA	0	0	0	0	0	0	0	0	0
TOTAL TUBÉRCULOS	0	0	0	0	177	0	0	177	177
TOTAL CULTIVOS HERBÁCEOS	10275	0	0	10275	4857	47	0	4904	15179

2. Distribución de la tierra y estructura de la ganadería

2.2.2.4 - COMARCA SIERRA RIOJA MEDIA

CULTIVOS	SECANO				REGADÍO				TOTAL SECANO REGADÍO
	OCUPACIÓN	OCUPACIÓN	OCUPACIÓN	TOTAL	OCUPACIÓN	OCUPACIÓN	OCUPACIÓN	TOTAL	
	PRINCIPAL	POSTERIOR	ASOCIADA		PRINCIPAL	POSTERIOR	ASOCIADA		
AVENA	43	0	0	43	0	0	0	0	43
CEBADA	100	0	0	100	1	0	0	1	101
MAÍZ	0	0	0	0	0	0	0	0	0
TRIGO	47	0	0	47	1	0	0	1	48
TOTAL CEREALES GRANO	190	0	0	190	2	0	0	2	192
ALFALFA	33	0	0	33	9	0	0	9	42
ESPARCETA	12	0	0	12	1	0	0	1	13
HABA, GUISAN, ALHOL, ET	1	0	0	1	0	0	0	0	1
PRADERAS POLIFITAS	23	0	0	23	0	0	0	0	23
VEZA PARA FORRAJE	10	0	0	10	0	0	0	0	10
TOTAL CULTIVOS FORRAJEROS	79	0	0	79	10	0	0	10	89
CALABAZA Y CALABACÍN	0	0	0	0	1	0	0	1	1
CEBOLLA	0	0	0	0	1	0	0	1	1
COLIFLOR	0	0	0	0	1	0	0	1	1
GUISANTE VERDE	0	0	0	0	0	0	0	0	0
HABA VERDE	0	0	0	0	1	0	0	1	1
JUDÍA VERDE	0	0	0	0	2	0	0	2	2
LECHUGA	0	0	0	0	1	0	0	1	1
OTRAS HORTALIZAS	0	0	0	0	0	0	0	0	0
PIMIENTO	0	0	0	0	2	0	0	2	2
PUERRO	0	0	0	0	1	0	0	1	1
TOMATE	0	0	0	0	3	0	0	3	3
TOTAL HORTALIZAS	0	0	0	0	13	0	0	13	13
JUDÍA SECA	0	0	0	0	3	0	0	3	3
TOTAL LEGUMINOSAS GRANO	0	0	0	0	3	0	0	3	3
PATATA MEDIA ESTACIÓN	0	0	0	0	11	0	0	11	11
TOTAL TUBÉRCULOS	0	0	0	0	11	0	0	11	11
TOTAL CULTIVOS HERBÁCEOS	269	0	0	269	39	0	0	39	308

2.2.2.5 - COMARCA RIOJA BAJA

CULTIVOS	SECANO				REGADÍO				TOTAL SECANO REGADÍO
	OCUPACIÓN	OCUPACIÓN	OCUPACIÓN	TOTAL	OCUPACIÓN	OCUPACIÓN	OCUPACIÓN	TOTAL	
	PRINCIPAL	POSTERIOR	ASOCIADA		PRINCIPAL	POSTERIOR	ASOCIADA		
ARROZ	0	0	0	0	48	0	0	48	48
AVENA	13	0	0	13	16	0	0	16	29
CEBADA	2.469	0	0	2.469	780	0	0	780	3.249
CENTENO	5	0	0	5	1	0	0	1	6
MAÍZ	0	0	0	0	1.136	0	0	1.136	1.136
OTROS CEREALES PRIM.	0	0	0	0	0	0	0	0	0
TRIGO	403	0	0	403	698	0	0	698	1.101
TOTAL CEREALES GRANO	2.890	0	0	2.890	2.679	0	0	2.679	5.569

2. Distribución de la tierra y estructura de la ganadería

CULTIVOS	SECANO				REGADÍO				TOTAL SECANO REGADÍO
	OCUPACIÓN PRINCIPAL	OCUPACIÓN POSTERIOR	OCUPACIÓN ASOCIADA	TOTAL	OCUPACIÓN PRINCIPAL	OCUPACIÓN POSTERIOR	OCUPACIÓN ASOCIADA	TOTAL	
ALFALFA	34	0	0	34	681	0	0	681	715
CEREAL. INV. FORRAJES	9	0	0	9	16	0	0	16	25
ESPARCETA	14	0	0	14	0	0	0	0	14
HABA, GUISAN, ALHOL, ET	0	0	0	0	0	0	0	0	0
MAÍZ FORRAJERO	0	0	0	0	42	0	0	42	42
NABO FORRAJERO	0	0	0	0	2	0	0	2	2
PRADERAS POLIFITAS	0	0	0	0	0	0	0	0	0
REMOLACHA FORRAJERA	0	0	0	0	0	0	0	0	0
VALLICO	0	0	0	0	6	0	0	6	6
VEZA PARA FORRAJE	25	0	0	25	40	0	0	40	65
TOTAL CULTIVOS FORRAJEROS	82	0	0	82	787	0	0	787	869
ANEA	0	0	0	0	3	0	0	3	3
COLZA	0	0	0	0	35	0	0	35	35
GIRASOL	3	0	0	3	183	0	0	183	186
LINO OLEAGINOSO	37	0	0	37	0	0	0	0	37
LINO TEXTIL	0	0	0	0	0	0	0	0	0
MENTA	0	0	0	0	0	0	0	0	0
REMOLACHA AZUCARERA	0	0	0	0	0	0	0	0	0
TOTAL CULTIV. INDUSTRIALES	40	0	0	40	221	0	0	221	261
OTRAS FLORES	0	0	0	0	2	0	0	2	2
PLANTAS ORNAMENTALES	0	0	0	0	2	0	0	2	2
TOTAL FLORES Y PLANTAS ORN	0	0	0	0	4	0	0	4	4
ACELGA	0	0	0	0	21	2	0	23	23
ACHICO. VERDE, ENDIVIA	0	0	0	0	18	3	0	21	21
AJO	0	0	0	0	18	0	0	18	18
ALCACHOFA	0	0	0	0	1.098	23	0	1.121	1.121
APIO	0	0	0	0	10	0	0	10	10
BERENJENA	0	0	0	0	4	0	0	4	4
BERZA	0	0	0	0	0	0	0	0	0
CALABAZA Y CALABACÍN	0	0	0	0	21	0	0	21	21
CARDO	0	0	0	0	46	0	0	46	46
CEBOLLA	0	0	0	0	63	0	0	63	63
CEBOLLETA	0	0	0	0	0	0	0	0	0
COL Y REPOLLO	0	0	0	0	97	16	0	113	113
COLIFLOR	0	0	0	0	1.854	180	15	2.049	2.049
CHAMPIÑÓN	0	0	0	0	58	0	0	58	58
ESCAROLA	0	0	0	0	9	0	0	9	9
ESPARRAGO	85	0	0	85	230	0	0	230	315
ESPINACA	0	0	0	0	9	1	0	10	10
FRESA Y FRESÓN	0	0	0	0	2	0	0	2	2
GUINDILLA	0	0	0	0	8	0	0	8	8
GUISANTE VERDE	0	0	0	0	25	0	0	25	25
HABA VERDE	0	0	0	0	19	0	0	19	19
JUDÍA VERDE	0	0	0	0	35	1	0	36	36
LECHUGA	0	0	0	0	41	16	0	57	57
MELÓN	0	0	0	0	15	0	1	16	16
PEPINILLO	0	0	0	0	3	0	0	3	3
PEPINO	0	0	0	0	12	0	0	12	12

2. Distribución de la tierra y estructura de la ganadería

CULTIVOS	SECANO				REGADÍO				TOTAL SECANO REGADÍO
	OCUPACIÓN	OCUPACIÓN	OCUPACIÓN	TOTAL	OCUPACIÓN	OCUPACIÓN	OCUPACIÓN	TOTAL	
	PRINCIPAL	POSTERIOR	ASOCIADA		PRINCIPAL	POSTERIOR	ASOCIADA		
PIMIENTO	0	0	0	0	141	0	0	141	141
PUERRO	0	0	0	0	35	2	0	37	37
RÁBANO	0	0	0	0	0	0	0	0	0
REMOLACHA DE MESA	0	0	0	0	1	0	0	1	1
SANDÍA	0	0	0	0	8	0	0	8	8
TOMATE	0	0	0	0	481	0	0	481	481
ZANAHORIA	0	0	0	0	2	0	0	2	2
TOTAL HORTALIZAS	85	0	0	85	4.384	244	16	4.644	4.729
GARBANZO	0	0	0	0	1	0	0	1	1
GUISANTE SECO	3	0	0	3	13	0	0	13	16
HABA SECA	0	0	0	0	10	0	0	10	10
JUDÍA SECA	0	0	0	0	17	2	1	20	20
LENTEJA	0	0	0	0	0	0	0	0	0
VEZA	147	0	0	147	30	0	0	30	177
YEROS	0	0	0	0	0	0	0	0	0
TOTAL LEGUMINOSAS GRANO	150	0	0	150	71	2	1	74	224
PATATA MEDIA ESTACIÓN	0	0	0	0	199	0	0	199	199
PATATA TARDÍA	0	0	0	0	0	0	0	0	0
TOTAL TUBÉRCULOS	0	0	0	0	199	0	0	199	199
TOTAL CULTIVOS HERBÁCEOS	3.247	0	0	3.247	8.345	246	17	8.608	11.855

2.2.2.6 - COMARCA SIERRA RIOJA BAJA

CULTIVOS	SECANO				REGADÍO				TOTAL SECANO REGADÍO
	OCUPACIÓN	OCUPACIÓN	OCUPACIÓN	TOTAL	OCUPACIÓN	OCUPACIÓN	OCUPACIÓN	TOTAL	
	PRINCIPAL	POSTERIOR	ASOCIADA		PRINCIPAL	POSTERIOR	ASOCIADA		
AVENA	11	0	0	11	0	0	0	0	11
CEBADA	335	0	0	335	26	0	0	26	361
CENTENO	22	0	0	22	0	0	0	0	22
TRIGO	55	0	0	55	0	0	0	0	55
TOTAL CEREALES GRANO	423	0	0	423	26	0	0	26	449
ALFALFA	22	0	0	22	10	0	0	10	32
CEREAL. INV. FORRAJES	0	0	0	0	3	0	0	3	3
COL FORRAJERA	0	0	0	0	0	0	0	0	0
ESPARCETA	23	0	0	23	4	0	0	4	27
HABA, GUISAN, ALHOL, ET	0	0	0	0	0	0	0	0	0
MAÍZ FORRAJERO	0	0	0	0	1	0	0	1	1
NABO FORRAJERO	0	0	0	0	0	0	0	0	0
PRADERAS POLIFITAS	0	0	0	0	0	0	0	0	0
REMOLACHA FORRAJERA	0	0	0	0	0	0	0	0	0
VEZA PARA FORRAJE	1	0	0	1	5	0	0	5	6
TOTAL CULTIVOS FORRAJEROS	46	0	0	46	23	0	0	23	69

2. Distribución de la tierra y estructura de la ganadería

CULTIVOS	SECANO				REGADÍO				TOTAL SECANO REGADÍO
	OCUPACIÓN PRINCIPAL	OCUPACIÓN POSTERIOR	OCUPACIÓN ASOCIADA	TOTAL	OCUPACIÓN PRINCIPAL	OCUPACIÓN POSTERIOR	OCUPACIÓN ASOCIADA	TOTAL	
AJO	0	0	0	0	5	0	0	5	5
ALCACHOFA	0	0	0	0	1	0	0	1	1
BERZA	0	0	0	0	0	0	0	0	0
CARDO	0	0	0	0	2	0	0	2	2
CEBOLLA	0	0	0	0	3	0	0	3	3
COL Y REPOLLO	0	0	0	0	6	0	0	6	6
COLIFLOR	0	0	0	0	1	0	0	1	1
CHAMPIÑÓN	0	0	0	0	5	0	0	5	5
ESPÁRRAGO	1	0	0	1	1	0	0	1	2
FRESA Y FRESÓN	0	0	0	0	0	0	0	0	0
GUISANTE VERDE	0	0	0	0	1	0	0	1	1
HABA VERDE	0	0	0	0	3	0	0	3	3
JUDÍA VERDE	0	0	0	0	4	0	0	4	4
LECHUGA	0	0	0	0	3	0	0	3	3
MELÓN	0	0	0	0	1	0	0	1	1
PIMIENTO	0	0	0	0	6	0	0	6	6
PUERRO	0	0	0	0	2	0	0	2	2
SANDÍA	0	0	0	0	1	0	0	1	1
TOMATE	0	0	0	0	5	0	0	5	5
TOTAL HORTALIZAS	1	0	0	1	50	0	0	50	51
GARBANZO	0	0	0	0	0	0	0	0	0
JUDÍA SECA	0	0	0	0	1	0	0	1	1
VEZA	0	0	0	0	0	0	0	0	0
TOTAL LEGUMINOSAS GRANO	0	0	0	0	1	0	0	1	1
PATATA MEDIA ESTACIÓN	0	0	0	0	14	0	0	14	14
TOTAL TUBÉRCULOS	0	0	0	0	14	0	0	14	14
TOTAL CULTIVOS HERBÁCEOS	470	0	0	470	114	0	0	114	584

2. Distribución de la tierra y estructura de la ganadería

Gráfico 2.2.
Superficie ocupada por cultivos
hortícolas (Has). 2000



Gráfico 2.2.1.-2.2.2. (a)
Superficie de hortalizas
por comarcas (Has). 2000



Gráfico 2.2.1.-2.2.2.(b)
Superficie de cereales
por comarcas (Has). 2000

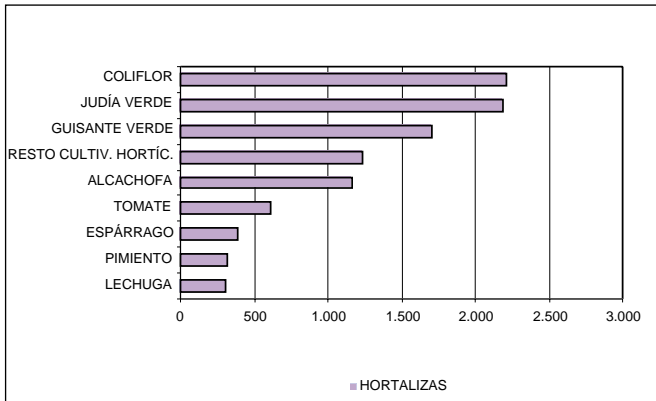

Gráfico 2.2.1.-2.2.2.(c)
Superficie de patata y remolacha
por comarcas (Has). 2000

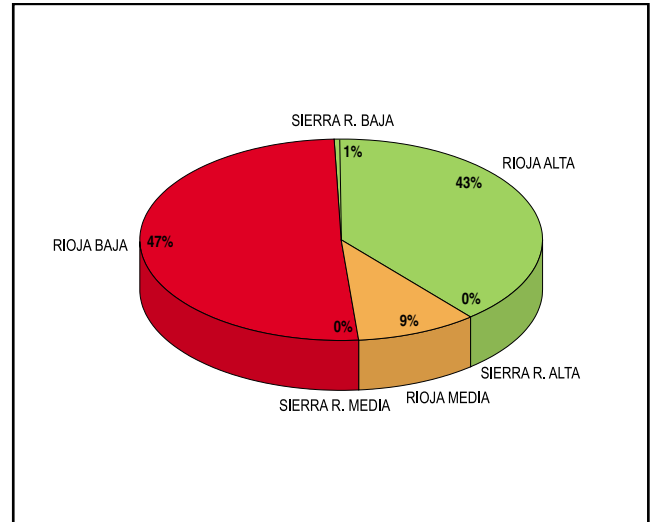

2. Distribución de la tierra y estructura de la ganadería

Mapa nº 6: Distribución de la superficie total de PATATA

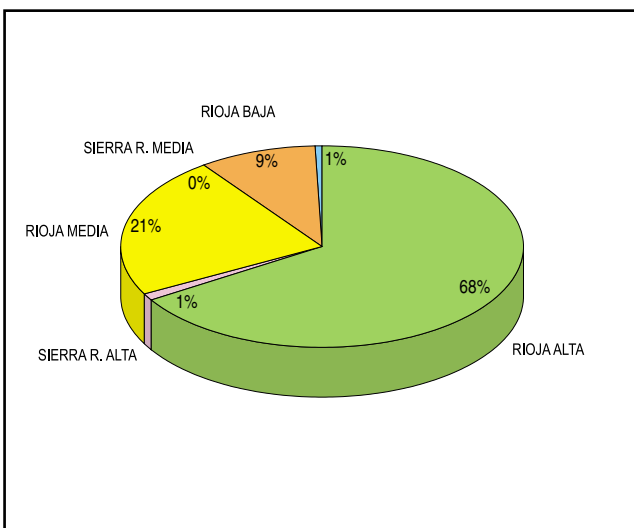
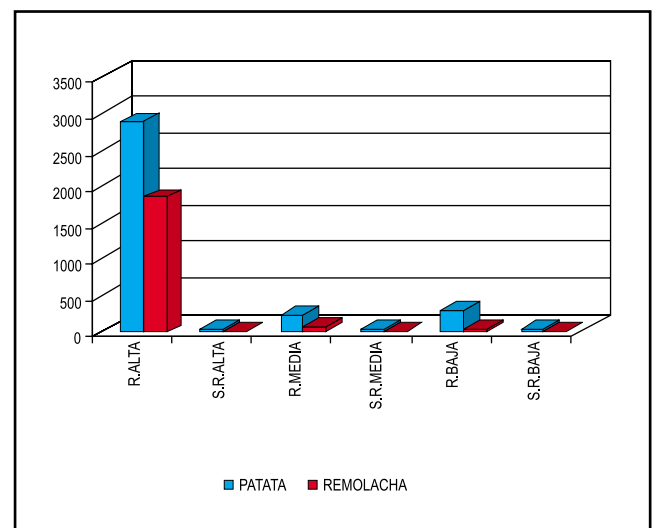
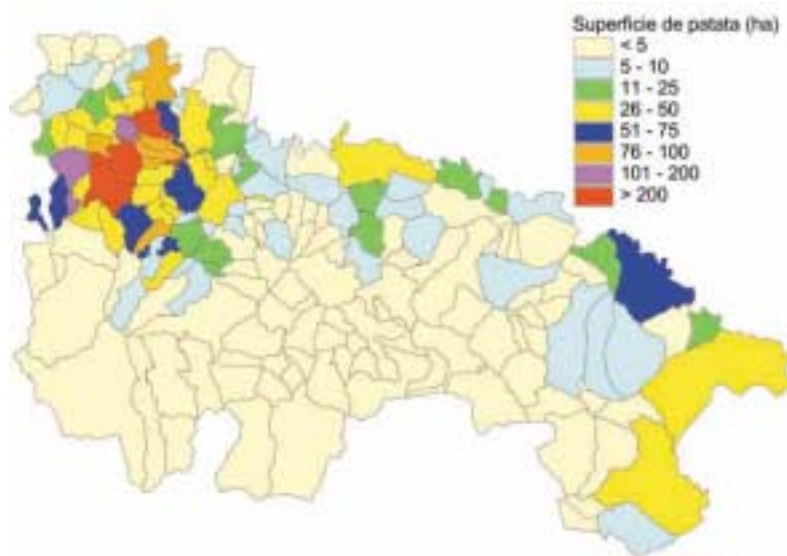

Mapa nº 7: Distribución de la superficie total de REMOLACHA

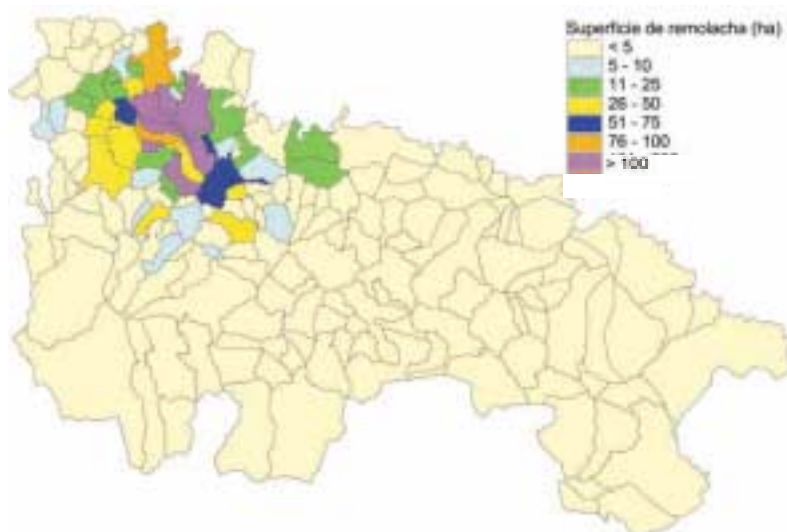

2. Distribución de la tierra y estructura de la ganadería

Mapa nº 8: Distribución de la superficie total HORTÍCOLA (excluidos guisante y alubia verde)

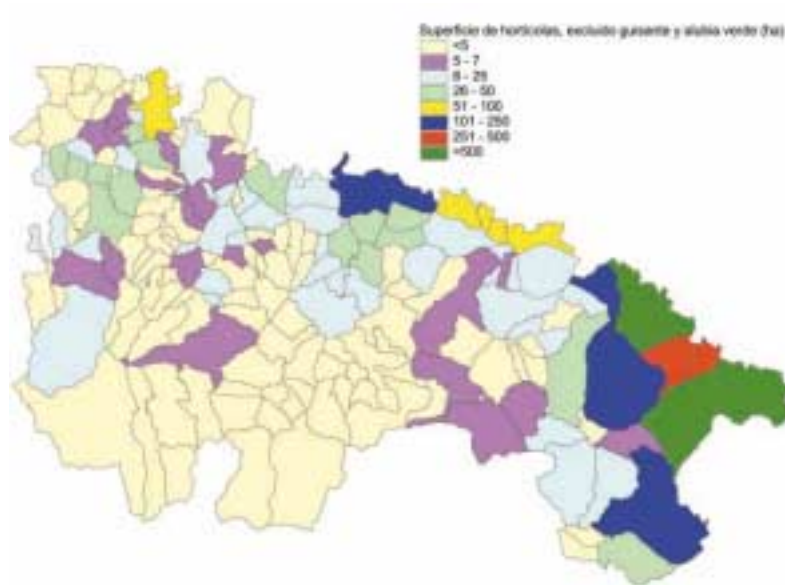

Mapa nº 9: Distribución de la superficie total de GUISANTE Y ALUBIA VERDE

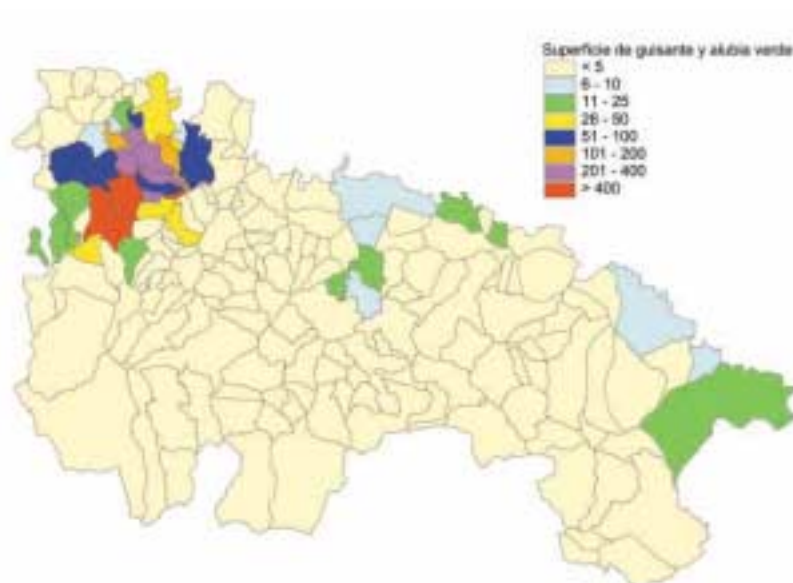

2. Distribución de la tierra y estructura de la ganadería

2.3 - DISTRIBUCIÓN REGIONAL DE CULTIVOS LEÑOSOS (Has.)

CULTIVOS	SUPERFICIE EN PLANTACIÓN REGULAR						TOTAL	NÚMERO TOTAL DE ÁRBOLES DISEMINADOS
	SECANO			REGADÍO				
	QUE AÚN NO PRODUCEN	EN PRODUCCIÓN	TOTAL	QUE AÚN NO PRODUCEN	EN PRODUCCIÓN	TOTAL		
ACEROLO, SERBAL Y OT	0	0	0	0	0	0	0	145
ALBARICOQUERO	0	0	0	2	3	5	5	3.781
ALMENDRO	271	9.539	9.810	31	191	222	10.032	39.373
AVELLANO	0	0	0	0	0	0	0	3.207
AZU, KAKI, FRAM, GROS	0	1	1	0	4	4	5	772
CEREZO Y GUINDO	11	180	191	47	348	395	586	12.338
CIRUELO	1	13	14	35	477	512	526	12.427
CHUMBERA	0	0	0	0	0	0	0	37
GRANADO	0	0	0	0	0	0	0	269
HIGUERA	0	0	0	3	14	17	17	6.537
MANZANO	0	8	8	53	1.052	1.105	1.113	30.438
MELOCOTONERO	0	0	0	75	1.180	1.255	1.255	16.704
MEMBRILLO	0	0	0	0	7	7	7	2.721
NÍSPERO	0	0	0	0	0	0	0	538
NOGAL	11	43	54	18	43	61	115	7.730
PERAL	0	2	2	136	1.913	2.049	2.051	23.336
FRUTALES	294	9.786	10.080	400	5.232	5.632	15.712	160.353
ACEITUNA DE ACEITE	311	1.938	2.249	204	492	696	2.945	1.845
ACEITUNA DE MESA	0	0	0	0	0	0	0	60
OLIVAR	311	1.938	2.249	204	492	696	2.945	2.305
MIMBRERO	0	0	0	0	0	0	0	126
MORERA Y OTROS	0	0	0	0	0	0	0	8
OTROS CULTIVOS LEÑOSOS	0	0	0	0	0	0	0	134
UVA DE MESA	30	0	30	0	0	0	30	28
UVA PARA VINO	2.396	34.218	36.614	529	2.707	3.236	39.850	50
VIÑEDO NO ASOCIADO	2.426	34.218	36.644	529	2.707	3.236	39.880	78
VIVEROS	0	0	0	0	96	96	96	0
VIVEROS	0	0	0	0	96	96	96	0
TOTAL SUPERFICIE OCUPADA	3.031	45.942	8.973	1.133	8.527	9.660	58.633	162.870

2. Distribución de la tierra y estructura de la ganadería

2.3.1 - DISTRIBUCIÓN COMARCAL POR GRUPOS DE CULTIVOS (Has.)

GRUPOS	RIOJA ALTA	RIOJA MEDIA	RIOJA BAJA	SIERRA RIOJA ALTA	SIERRA RIOJA MEDIA	SIERRA RIOJA BAJA
FRUTALES						
Secano	70	1.746	7.572	23	4	665
Regadío	89	1.759	3.664	14	5	101
TOTAL	159	3.505	11.236	37	9	766
OLIVAR						
Secano	10	764	1.276	0	4	195
Regadío	2	118	495	0	0	81
TOTAL	12	882	1.771	0	4	276
VIÑEDO NO ASOCIADO						
Secano	18.714	9.388	8.490	9	3	40
Regadío	370	1.362	1.504	0	0	0
TOTAL	19.084	10.750	9.994	9	3	40
VIVEROS						
Secano	0	0	0	0	0	0
Regadío	6	42	47	1	0	0
TOTAL	6	42	47	1	0	0
TOTAL SECANO	18.794	11.898	17.338	32	11	900
TOTAL REGADÍO	467	3.281	5.710	15	5	182
TOTAL CULTIVOS LEÑOSOS	19.261	15.179	23.048	47	16	1.082

Gráfico 2.3.1.
Distribución
comarc
de leñosos
por grupos
de cultivo
(Has).
2000

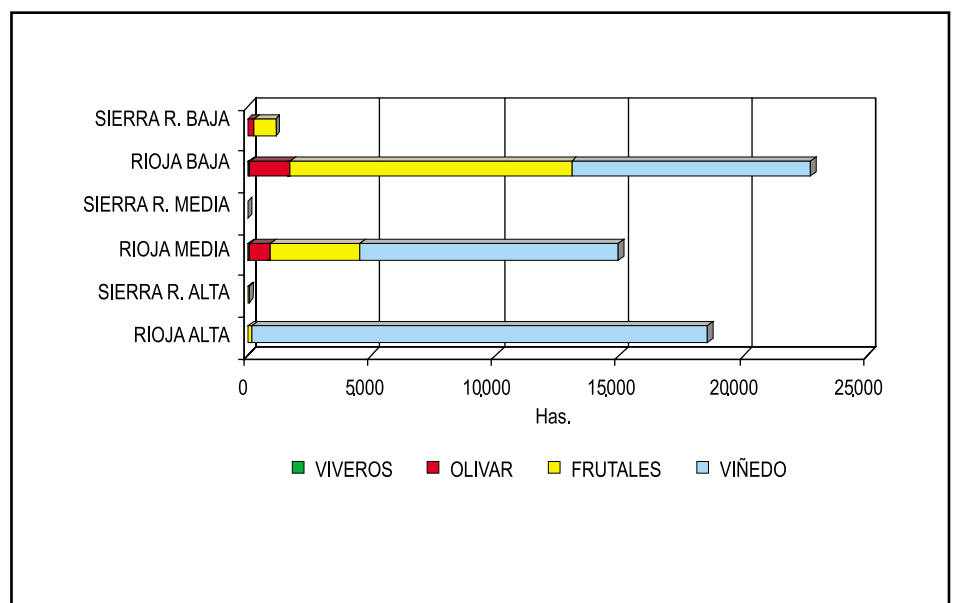

2. Distribución de la tierra y estructura de la ganadería

2.3.2 - DISTRIBUCIÓN COMARCAL POR GRUPOS Y TIPOS DE CULTIVOS (Has.)

2.3.2.1 - COMARCA RIOJA ALTA

CULTIVOS	SUPERFICIE EN PLANTACIÓN REGULAR						TOTAL	NÚMERO TOTAL DE ÁRBOLES DISEMINADOS
	SECANO			REGADÍO				
	QUE AÚN NO PRODUCEN	EN PRODUCCIÓN	TOTAL	QUE AÚN NO PRODUCEN	EN PRODUCCIÓN	TOTAL		
ACEROLO, SERBAL Y OT	0	0	0	0	0	0	0	0
ALBARICOQUERO	0	0	0	0	0	0	0	301
ALMENDRO	0	48	48	0	0	0	48	18.177
AVELLANO	0	0	0	0	0	0	0	2.619
AZU, KAKI, FRAM, GROS	0	0	0	0	0	0	0	30
CEREZO Y GUINDO	1	10	11	0	10	10	21	5.389
CIRUELO	0	0	0	0	0	0	0	5.256
GRANADO	0	0	0	0	0	0	0	26
HIGUERA	0	0	0	0	0	0	0	3.269
MANZANO	0	4	4	0	45	45	49	10.471
MELOCOTONERO	0	0	0	0	0	0	0	4.579
MEMBRILLO	0	0	0	0	0	0	0	730
NÍSPERO	0	0	0	0	0	0	0	15
NOGAL	0	6	6	0	4	4	10	2.704
PERAL	0	1	1	7	23	30	31	6.534
TOTAL FRUTALES	1	69	70	7	82	89	159	60.100
ACEITUNA DE ACEITE	3	7	10	2	0	2	12	285
ACEITUNA DE MESA	0	0	0	0	0	0	0	460
TOTAL OLIVAR	3	7	10	2	0	2	12	745
MIMBRERO	0	0	0	0	0	0	0	126
MORERA Y OTROS	0	0	0	0	0	0	0	8
TOTAL OTROS CULTIVOS LEÑOSOS	0	0	0	0	0	0	0	134
UVA DE MESA	0	0	0	0	0	0	0	28
UVA PARA VINO	1.196	17.518	18.714	196	174	370	19.084	50
TOTAL VIÑEDO NO ASOCIADO	1.196	17.518	18.714	196	174	370	19.084	78
VIVEROS	0	0	0	0	6	6	6	0
TOTAL VIVEROS	0	0	0	0	6	6	6	0
TOTAL SUPERFICIE OCUPADA	1.200	17.594	18.794	205	262	467	19.261	61.057

2. Distribución de la tierra y estructura de la ganadería

2.3.2.2 - COMARCA SIERRA RIOJA ALTA

CULTIVOS	SUPERFICIE EN PLANTACIÓN REGULAR						TOTAL	NÚMERO TOTAL DE ÁRBOLES DISEMINADOS
	SECANO			REGADÍO				
	QUE AÚN NO PRODUCEN	EN PRODUCCIÓN	TOTAL	QUE AÚN NO PRODUCEN	EN PRODUCCIÓN	TOTAL		
ALMENDRO	0	3	3	0	0	0	3	50
AVELLANO	0	0	0	0	0	0	0	65
CEREZO Y GUIINDO	0	1	1	0	0	0	1	199
CIRUELO	0	0	0	0	1	1	1	260
HIGUERA	0	0	0	0	0	0	0	25
MANZANO	0	2	2	0	3	3	5	2.900
MELOCOTONERO	0	0	0	0	0	0	0	66
MEMBRILLO	0	0	0	0	0	0	0	26
NÍSPERO	0	0	0	0	0	0	0	8
NOGAL	3	13	16	0	9	9	25	1.829
PERAL	0	1	1	0	1	1	2	260
TOTAL FRUTALES	3	20	23	0	14	14	37	5.688
UVA PARA VINO	2	7	9	0	0	0	9	0
TOTAL VIÑEDO NO ASOCIADO	2	7	9	0	0	0	9	0
VIVEROS	0	0	0	0	1	1	1	0
TOTAL VIVEROS	0	0	0	0	1	1	1	0
TOTAL SUPERFICIE OCUPADA	5	27	32	0	15	15	47	5.688

2.3.2.3 - COMARCA RIOJA MEDIA

CULTIVOS	SUPERFICIE EN PLANTACIÓN REGULAR						TOTAL	NÚMERO TOTAL DE ÁRBOLES DISEMINADOS
	SECANO			REGADÍO				
	QUE AÚN NO PRODUCEN	EN PRODUCCIÓN	TOTAL	QUE AÚN NO PRODUCEN	EN PRODUCCIÓN	TOTAL		
ACEROLO, SERBAL Y OT.	0	0	0	0	0	0	0	5
ALBARICOQUERO	0	0	0	2	0	2	2	1.081
ALMENDRO	121	1.541	1.662	6	10	16	1.678	7.701
AVELLANO	0	0	0	0	0	0	0	313
AZU, KAKI, FRAM, GROS	0	1	1	0	4	4	5	433
CEREZO Y GUIINDO	4	47	51	30	189	219	270	3.328
CIRUELO	0	6	6	9	172	181	187	2.957
CHUMBERA	0	0	0	0	0	0	0	37
GRANADO	0	0	0	0	0	0	0	11
HIGUERA	0	0	0	0	11	11	11	1.624
MANZANO	0	2	2	13	234	247	249	7.545
MELOCOTONERO	0	0	0	27	374	401	401	5.113
MEMBRILLO	0	0	0	0	4	4	4	628
NÍSPERO	0	0	0	0	0	0	0	75
NOGAL	6	18	24	4	22	26	50	1.216
PERAL	0	0	0	56	592	648	648	5.582
TOTAL FRUTALES	131	1.615	1.746	147	1.612	1.759	3.505	37.649

2. Distribución de la tierra y estructura de la ganadería

CULTIVOS	SUPERFICIE EN PLANTACIÓN REGULAR						TOTAL	NÚMERO TOTAL DE ÁRBOLES DISEMINADOS
	SECANO			REGADÍO				
	QUE AÚN NO PRODUCEN	EN PRODUCCIÓN	TOTAL	QUE AÚN NO PRODUCEN	EN PRODUCCIÓN	TOTAL		
ACEITUNA DE ACEITE	148	616	764	36	82	118	882	1.420
TOTAL OLIVAR	148	616	764	36	82	118	882	1.420
UVA PARA VINO	619	8.769	9.388	125	1.237	1.362	10.750	0
VIÑEDO NO ASOCIADO	619	8.769	9.388	125	1.237	1.362	10.750	0
VIVEROS	0	0	0	0	42	42	42	0
TOTAL VIVEROS	0	0	0	0	42	42	42	0
TOTAL SUPERFICIE OCUPADA	898	11.000	11.898	308	2.973	3.281	15.179	39.069

2.3.2.4 - COMARCA SIERRA RIOJA MEDIA

CULTIVOS	SUPERFICIE EN PLANTACIÓN REGULAR						TOTAL	NÚMERO TOTAL DE ÁRBOLES DISEMINADOS
	SECANO			REGADÍO				
	QUE AÚN NO PRODUCEN	EN PRODUCCIÓN	TOTAL	QUE AÚN NO PRODUCEN	EN PRODUCCIÓN	TOTAL		
ALMENDRO	0	2	2	0	0	0	2	0
CEREZO Y GUINDO	0	0	0	0	0	0	0	250
CIRUELO	0	0	0	0	1	1	1	950
MANZANO	0	0	0	0	1	1	1	90
MELOCOTONERO	0	0	0	0	0	0	0	50
NOGAL	0	2	2	1	0	1	3	18
PERAL	0	0	0	0	2	2	2	100
TOTAL FRUTALES	0	4	4	1	4	5	9	1.458
ACEITUNA DE ACEITE	0	4	4	0	0	0	4	0
TOTAL OLIVAR	0	4	4	0	0	0	4	0
UVA PARA VINO	0	3	3	0	0	0	3	0
VIÑEDO NO ASOCIADO	0	3	3	0	0	0	3	0
TOTAL SUPERFICIE OCUPADA	0	11	11	1	4	5	16	1.458

2. Distribución de la tierra y estructura de la ganadería

Mapa nº 10: Distribución de la superficie total de FRUTALES DE PEPITA

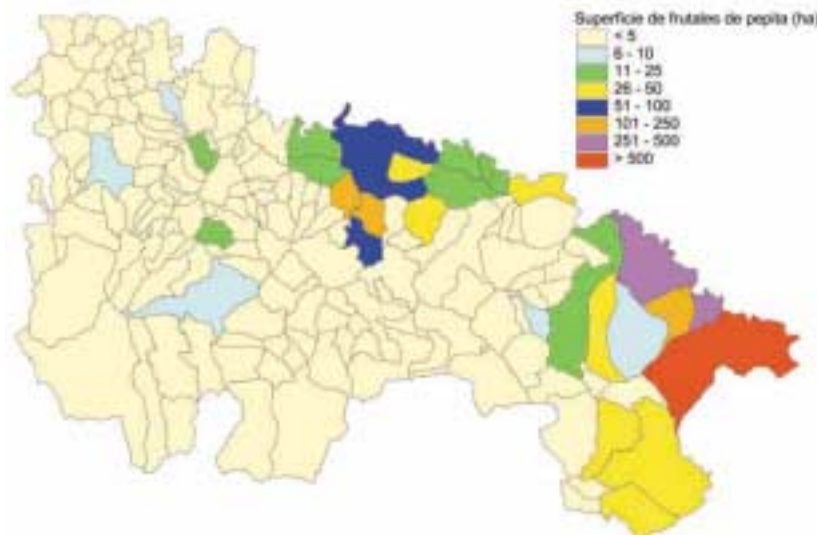

Mapa nº 11: Distribución de la superficie total de FRUTALES DE HUESO

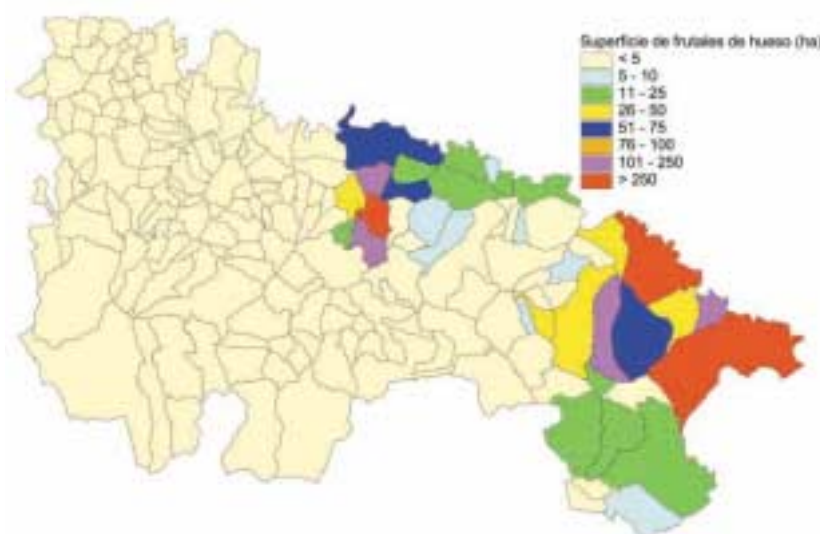

2. Distribución de la tierra y estructura de la ganadería

Mapa nº 12: Distribución de la superficie total de ALMENDRO

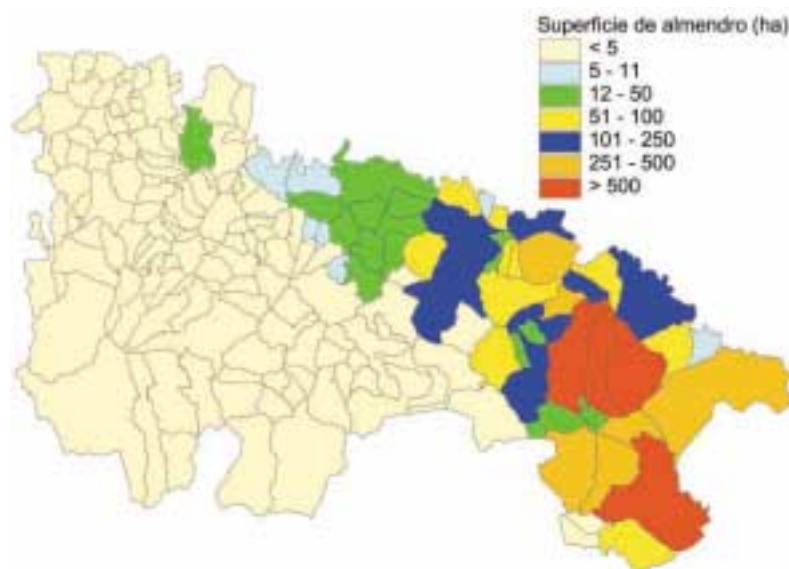

Mapa nº 13: Distribución de la superficie total de OLIVAR

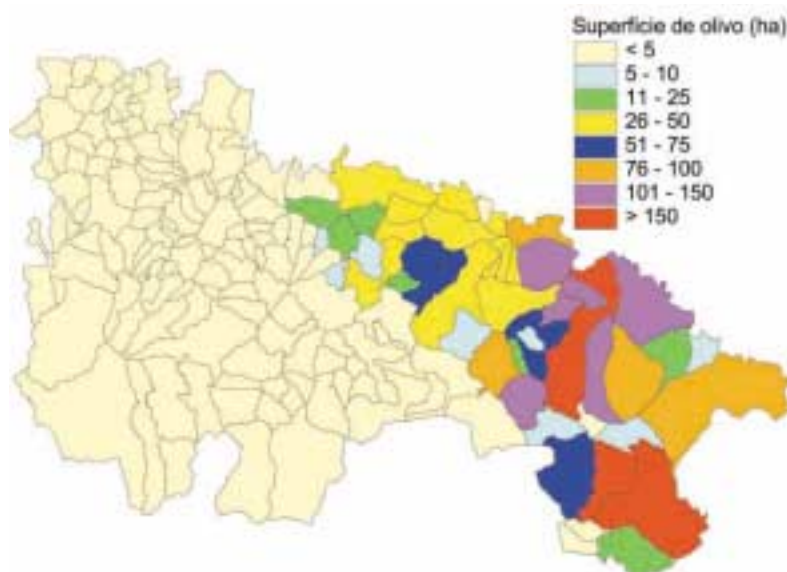

2. Distribución de la tierra y estructura de la ganadería

2.3.2.5 - COMARCA RIOJA BAJA

CULTIVOS	SUPERFICIE EN PLANTACIÓN REGULAR						NÚMERO TOTAL DE ÁRBOLES DISEMINADOS	
	SECANO			REGADÍO				
	QUE AÚN NO PRODUCEN	EN PRODUCCIÓN	TOTAL	QUE AÚN NO PRODUCEN	EN PRODUCCIÓN	TOTAL		TOTAL
ACEROLO, SERBAL Y OT.	0	0	0	0	0	0	0	140
ALBARICOQUERO	0	0	0	0	3	3	3	2.319
ALMENDRO	131	7.302	7.433	22	135	157	7.590	13.205
AVELLANO	0	0	0	0	0	0	0	205
AZU, KAKI, FRAM, GROS	0	0	0	0	0	0	0	304
CEREZO Y GUIINDO	6	122	128	16	139	155	283	3.022
CIRUELO	1	7	8	24	281	305	313	2.664
GRANADO	0	0	0	0	0	0	0	232
HIGUERA	0	0	0	3	2	5	5	1.569
MANZANO	0	0	0	40	763	803	803	9.092
MELOCOTONERO	0	0	0	48	805	853	853	6.676
MEMBRILLO	0	0	0	0	3	3	3	1.317
NÍSPERO	0	0	0	0	0	0	0	440
NOGAL	0	3	3	13	5	18	21	1.843
PERAL	0	0	0	73	1.289	1.362	1.362	10.575
TOTAL FRUTALES	138	7.434	7.572	239	3.425	3.664	11.236	53.603
ACEITUNA DE ACEITE	142	1.134	1.276	159	336	495	1.771	140
TOTAL OLIVAR	142	1.134	1.276	159	336	495	1.771	140
UVA DE MESA	30	0	30	0	0	0	30	0
UVA PARA VINO	579	7.881	8.460	208	1.296	1.504	9.964	0
VIÑEDO NO ASOCIADO	609	7.881	8.490	208	1.296	1.504	9.994	0
VIVEROS	0	0	0	0	47	47	47	0
TOTAL VIVEROS	0	0	0	0	47	47	47	0
TOTAL SUPERFICIE OCUPADA	889	16.449	17.338	606	5.104	5.710	23.048	53.743

2.3.2.6 - COMARCA SIERRA RIOJA BAJA

CULTIVOS	SUPERFICIE EN PLANTACIÓN REGULAR						NÚMERO TOTAL DE ÁRBOLES DISEMINADOS	
	SECANO			REGADÍO				
	QUE AÚN NO PRODUCEN	EN PRODUCCIÓN	TOTAL	QUE AÚN NO PRODUCEN	EN PRODUCCIÓN	TOTAL		TOTAL
ALBARICOQUERO	0	0	0	0	0	0	0	80
ALMENDRO	19	643	662	3	46	49	711	240
AVELLANO	0	0	0	0	0	0	0	5
AZU, KAKI, FRAM, GROS	0	0	0	0	0	0	0	5
CEREZO Y GUIINDO	0	0	0	1	10	11	11	150
CIRUELO	0	0	0	2	22	24	24	340
HIGUERA	0	0	0	0	1	1	1	50
MANZANO	0	0	0	0	6	6	6	340
MELOCOTONERO	0	0	0	0	1	1	1	220

2. Distribución de la tierra y estructura de la ganadería

CULTIVOS	SUPERFICIE EN PLANTACIÓN REGULAR						TOTAL	NÚMERO TOTAL DE ÁRBOLES DISEMINADOS
	SECANO			REGADÍO				
	QUE AÚN NO PRODUCEN	EN PRODUCCIÓN	TOTAL	QUE AÚN NO PRODUCEN	EN PRODUCCIÓN	TOTAL		
MEMBRILLO	0	0	0	0	0	0	0	20
NOGAL	2	1	3	0	3	3	6	120
PERAL	0	0	0	0	6	6	6	285
TOTAL FRUTALES	21	644	665	6	95	101	766	1.855
ACEITUNA DE ACEITE	18	177	195	7	74	81	276	0
TOTAL OLIVAR	18	177	195	7	74	81	276	0
UVA PARA VINO	0	40	40	0	0	0	40	0
VIÑEDO NO ASOCIADO	0	40	40	0	0	0	40	0
TOTAL SUPERFICIE OCUPADA	39	861	900	13	169	182	1082	1.855

Mapa nº 14: Distribución de la superficie total de VIÑEDO

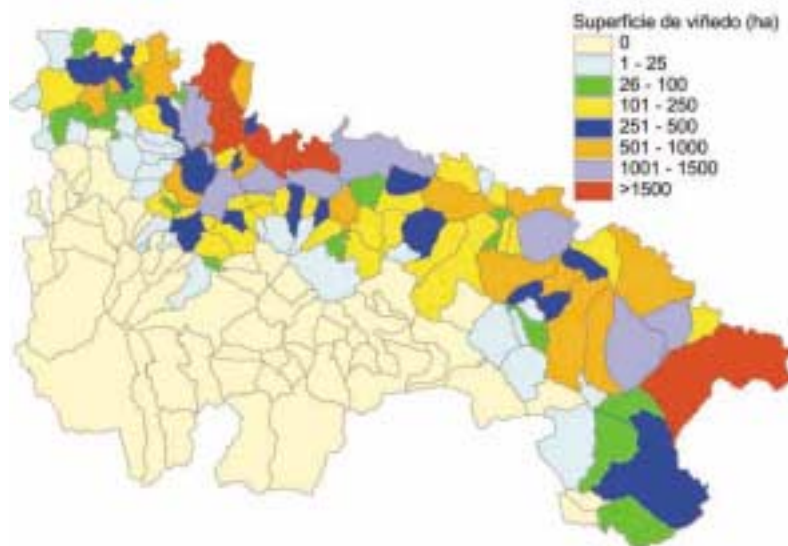

2. Distribución de la tierra y estructura de la ganadería

Gráfico 2.3.1.,
2.3.2. (a)
Superficie de
peral, manzano
y melocotón
por comarcas
(Has).
2000



Gráfico 2.3.1.,
2.3.2. (b)
Distribución de
la superficie
de viñedo
por comarcas
(Has).
2000

Gráfico 2.3.1.,
2.3.2. (c)
Superficie de
olivar y
almendro
por comarcas
(Has).
2000

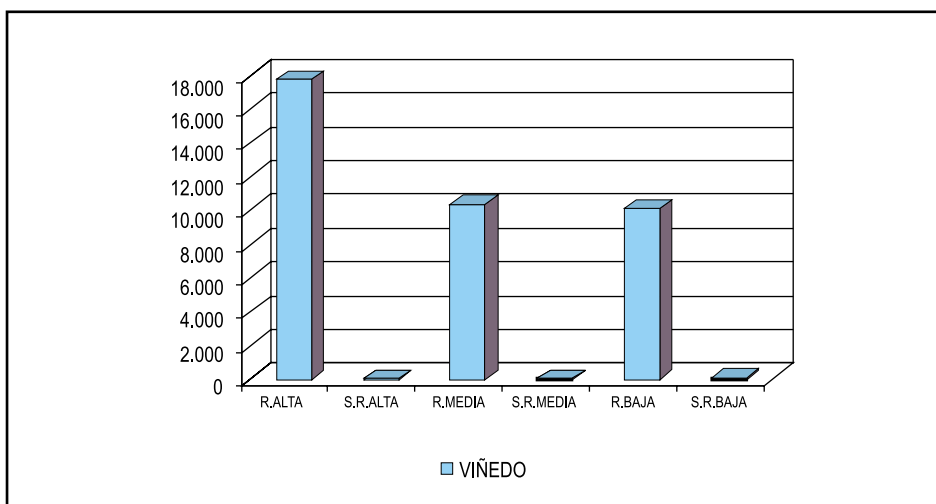
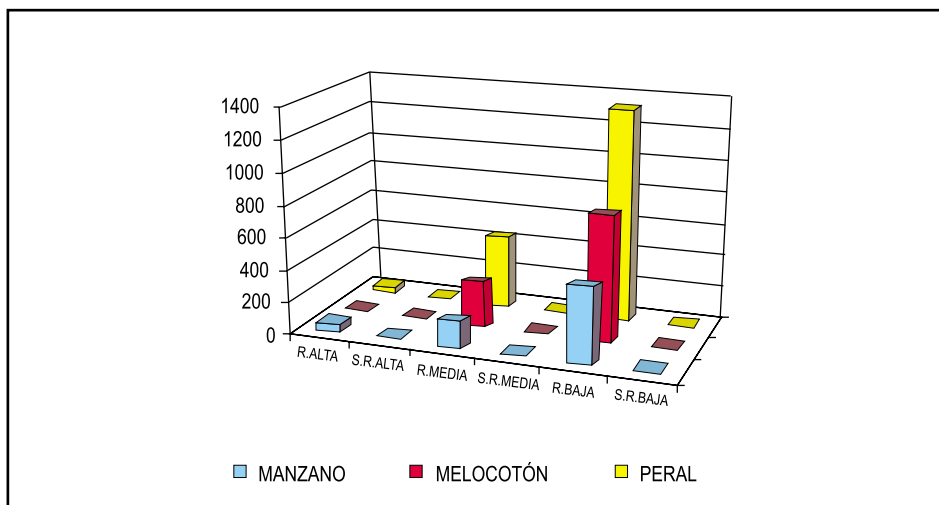
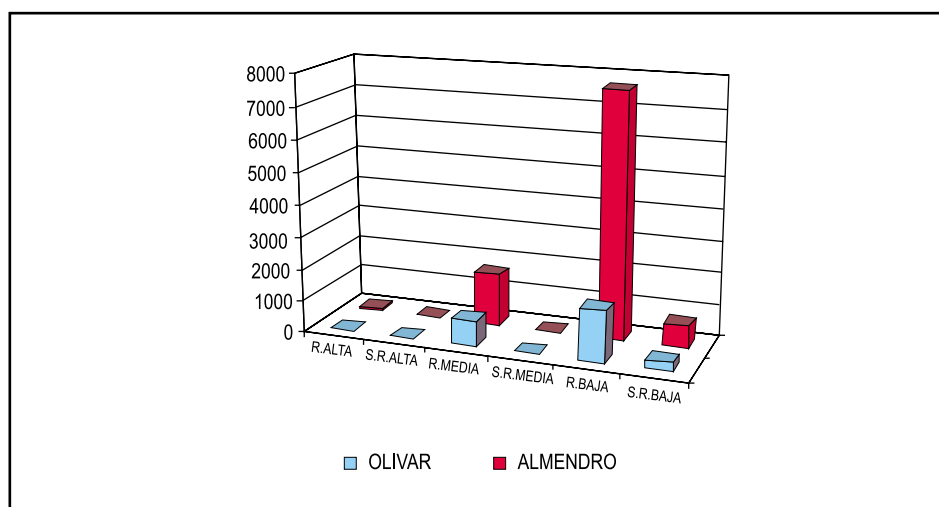

2. Distribución de la tierra y estructura de la ganadería

2.4 - CENSO GANADERO

2.4.1 - Cabaña ganadera regional por tipos de ganado (Diciembre 2000)

GANADO BOVINO (CABEZAS)		GANADO CABALLAR (CABEZAS)	
MENORES DE 12 MESES	21.900	TOTAL CABALLAR	5.350
DE 12 A 24 MESES	8.248		
- MACHOS	4.016	GANADO MULAR (CABEZAS)	
- HEMBRAS PARA SACRIFICIO	2.164	TOTAL MULAR	101
- HEMBRAS PARA REPRODUCCIÓN	2.068		
MAYORES DE 24 MESES	21.752	GANADO ASNAL (CABEZAS)	
- MACHOS	1.117	TOTAL ASNAL	185
- NOVILLAS	1.399		
- VACAS PARA ORDEÑO	3.810	AVES DE CORRAL (CABEZAS)	
- VACAS QUE NUNCA SE ORDEÑAN	15.426	- BROILERS	2.062.500
TOTAL BOVINO	51.900	- POLLITAS REPOSICIÓN	449.400
GANADO OVINO (CABEZAS)		- GALLINAS PONED. SELECTAS	184.950
PARA SACRIFICIO	49.125	- GALLINAS PONED. CAMPERAS	11.000
PARA VIDA	203.335	- GALLINAS REPRODUCTORAS	97.200
- MACHOS	3.726	- OTRAS AVES	10.500
- HEMBRAS	199.609	TOTAL AVES DE CORRAL	2.815.550
TOTAL OVINO	252.460		
GANADO CAPRINO (CABEZAS)		CONEJAS (CABEZAS)	
PARA SACRIFICIO	4.032	CONEJAS GRANJA	17.538
PARA VIDA	10.981	CONEJAS CAMPERAS	3.950
- MACHOS	334	TOTAL CONEJAS	21.488
- HEMBRAS	10.647		
TOTAL CAPRINO	15.013	COLMENAS (UNIDADES)	
GANADO PORCINO (CABEZAS)		TOTAL COLMENAS	14.500
LECHONES DE HASTA 20 KG P.V.	31.619		
CERDOS DE 20-50 KG P.V.	29.061		
CERDOS EN CEBO > 50 KG P.V.	43.203		
CERDOS REPROD. > 50 KG P.V.	14.282		
- VERRACOS	416		
- CERDAS QUE NUNCA HAN PARIDO	1.979		
- CERDAS QUE HAN PARIDO	11.887		
TOTAL PORCINO	118.165		

FUENTE: Encuesta M.A.P.A.

2. Distribución de la tierra y estructura de la ganadería

2.4.2 - Cabaña ganadera regional. Distribución por comarcas (Diciembre 2000)

TIPO	R.ALTA	S.R.ALTA	R.MEDIA	S.R.MEDIA	R.BAJA	S.R.BAJA	TOTALES
GALLINAS PONEDORAS	128.450	0	8.000	0	48.500	0	184.950
GALLINAS REPRODUCTORAS	15.000	0	0	0	82.200	0	97.200
GALLINAS CAMPERAS	2.860	1.980	1.430	1.320	1.760	1.650	11.000
POLLOS	408.000	0	381.000	0	1.173.500	100.000	2.062.500
POLLITAS DE REPOSICIÓN	280.000	0	0	0	169.400	0	449.400
OTRAS AVES	5.500	0	4.900	0	100	0	10.500
CONEJAS DE GRANJA	5.165	8.523	1.000	2.000	850	0	17.538
VACAS DE LECHE	877	99	1.333	7	1.494	0	3.810
VACAS DE CARNE	818	4.813	1.157	7.096	493	1.049	15.426
VACUNO DE CEBO	4.070	322	18.037	1.286	2.947	1.418	28.080
CERDAS	6.698	1.795	2.190	0	3.172	11	13.866
CERDOS DE CEBO	21.734	838	11.259	0	41.204	4.460	79.495
OVEJAS (>1 AÑO)	34.597	32.768	30.773	14.584	56.403	18.426	187.551
CABRAS (>1 AÑO)	958	2.611	2.275	1.900	2.687	1.828	12.259

Fuente: Sección de Estadística

2.4.3 - CENSO GANADERO REGIONAL. SERIE HISTÓRICA

AÑOS	BOVINO	OVINO	CAPRINO	CABALLAR	MULAR	ASNAL	GALLINAS	CONEJAS	PORCINO
1986	36.677	219.665	20.669	3.351	1.872	586	358.000	16.693	154.218
1987	41.092	277.179	28.281	3.352	1.868	580	378.000	19.898	120.605
1988	43.165	272.734	29.536	3.331	1.828	541	362.000	23.159	115.910
1989	44.190	291.019	34.829	3.161	1.758	481	371.000	25.269	112.263
1990	38.569	283.516	25.107	3.205	1.645	450	374.000	26.447	92.983
1991	39.721	285.372	23.717	3.200	1.489	411	314.000	27.950	111.074
1992	40.796	247.652	20.787	3.185	1.310	401	365.450	29.445	100.248
1993	42.232	261.308	18.399	5.180	401	398	310.726	30.757	86.814
1994	45.576	243.895	16.570	5.285	395	375	316.515	30.112	118.188
1995	50.457	236.717	16.745	5.205	405	310	278.715	30.567	114.682
1996	46.273	248.689	16.063	5.250	350	250	300.675	32.227	111.326
1997	49.083	265.247	16.198	5.102	150	280	341.425	32.130	118.285
1998	43.909	268.438	15.377	5.130	130	230	340.895	26.772	115.648
1999	46.796	238.657	15.812	5.180	110	208	298.895	25.212	110.451
2000	51.900	252.460	15.013	5.350	101	185	293.150	21.488	118.165

Fuente: Sección de Estadística

2. Distribución de la tierra y estructura de la ganadería

Mapa nº 15: Distribución del censo de VACUNO DE CARNE

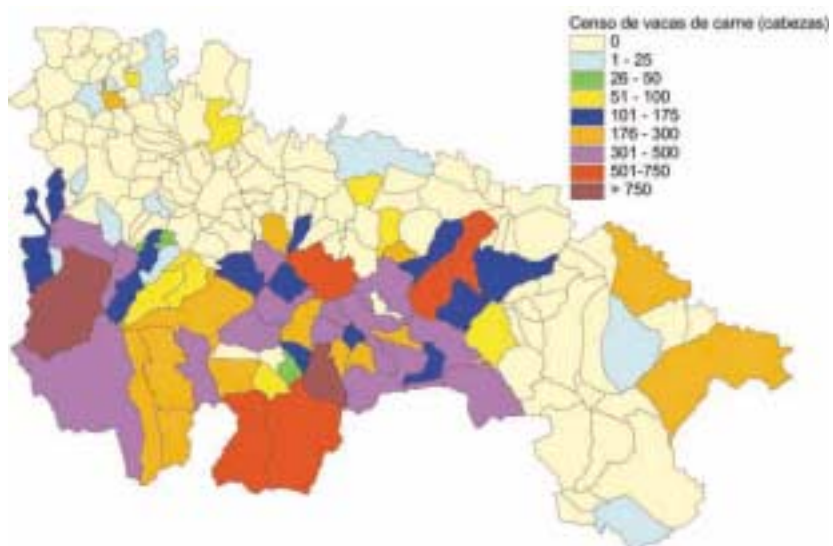

Mapa nº 16: Distribución del censo de VACUNO DE LECHE

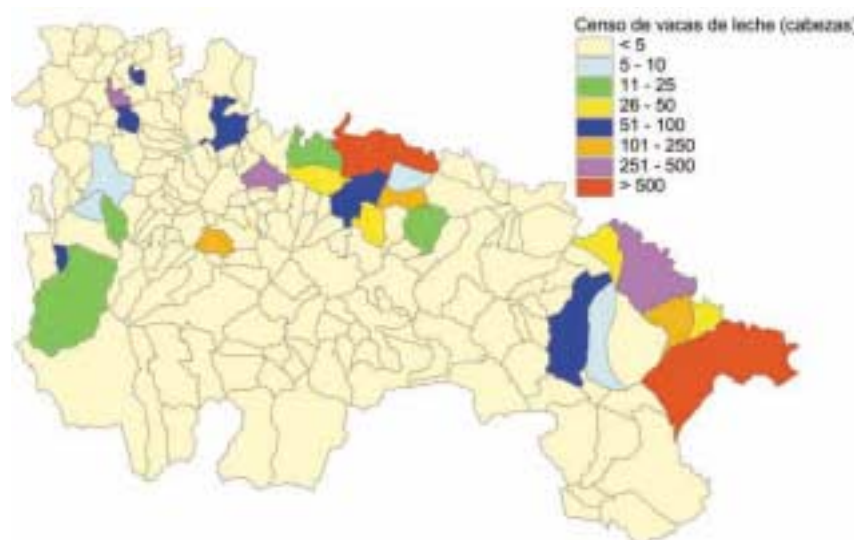

2. Distribución de la tierra y estructura de la ganadería

Mapa nº 17: Distribución del censo de OVINO

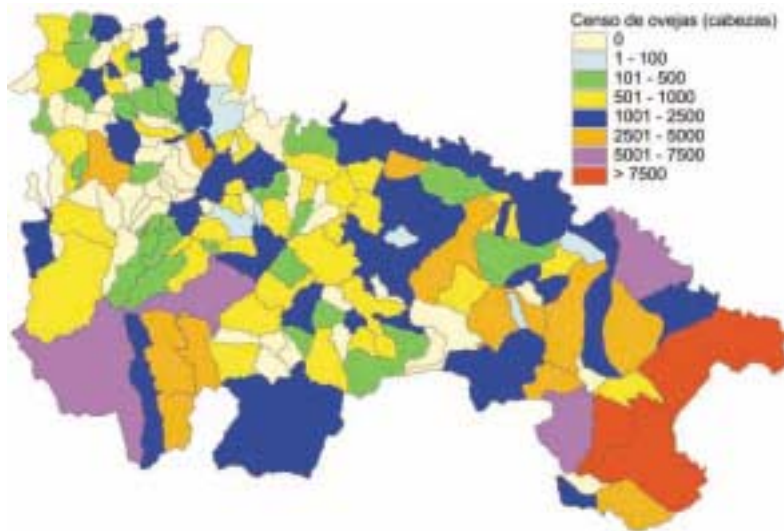

Mapa nº 18: Distribución del censo de CAPRINO

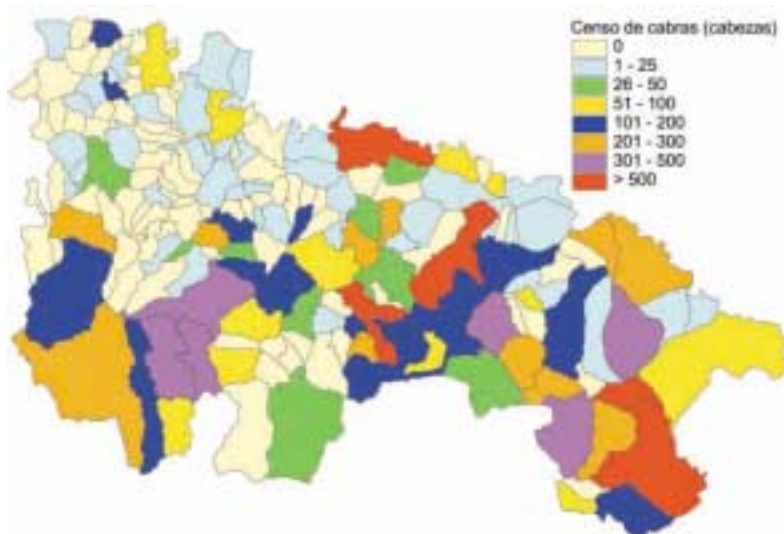

2. Distribución de la tierra y estructura de la ganadería

Mapa nº 19: Distribución del censo de CERDAS REPRODUCTORAS

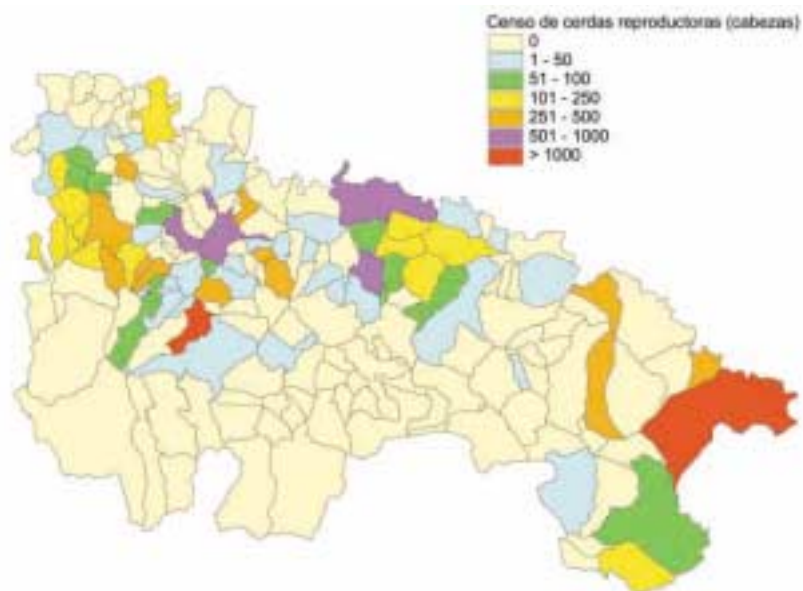

Mapa nº 20: Distribución del censo de CERDOS DE CEBO

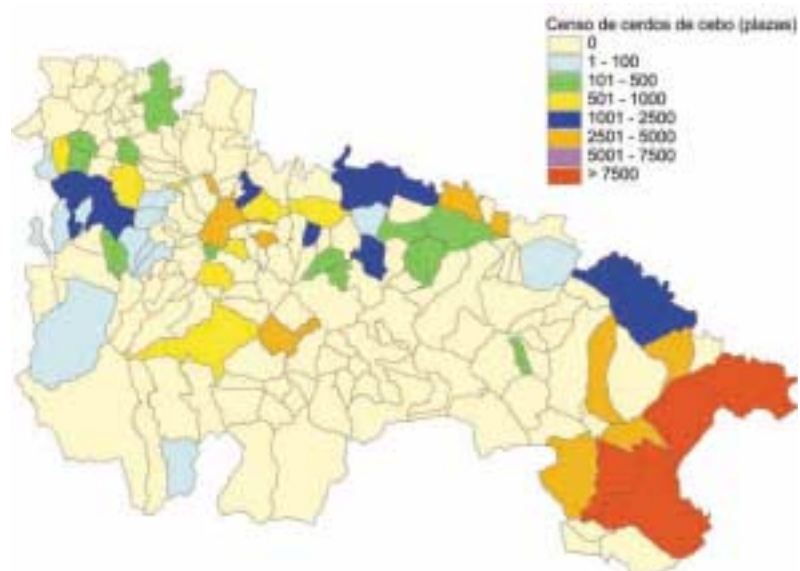

2. Distribución de la tierra y estructura de la ganadería

Mapa nº 21: Distribución del censo de GALLINAS PONEDORAS

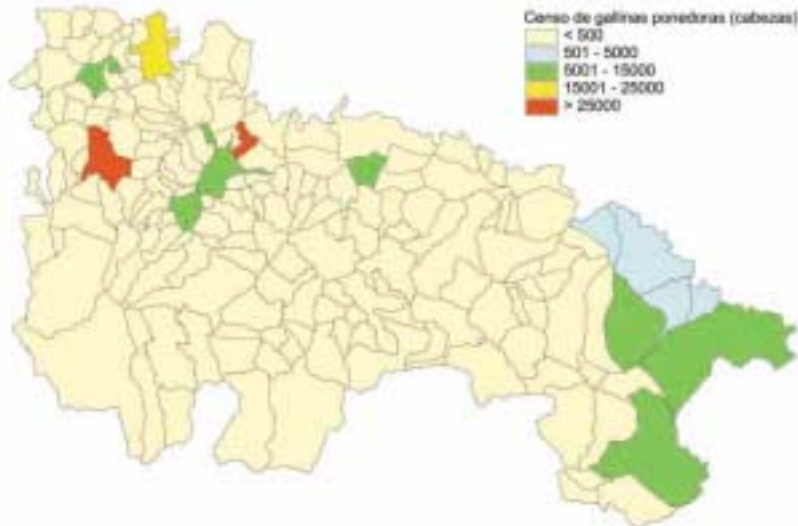

Mapa nº 22: Distribución del censo de POLLOS

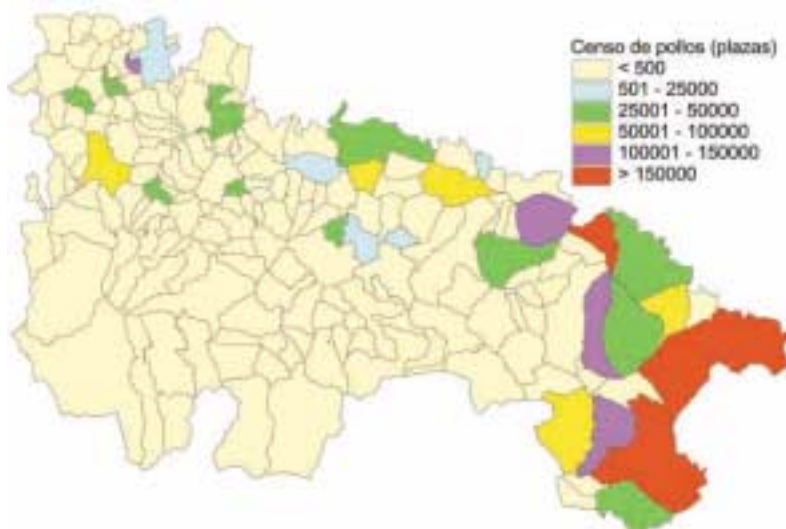

2. Distribución de la tierra y estructura de la ganadería

Mapa nº 23: Distribución del censo de CONEJAS



Gráfico 2.4.2.
Cabaña ganadera regional.
Distribución por comarcas
(Dic. 2000)



2. Distribución de la tierra y estructura de la ganadería

2.5- CARACTERÍSTICAS DE LAS EXPLOTACIONES AGRARIAS

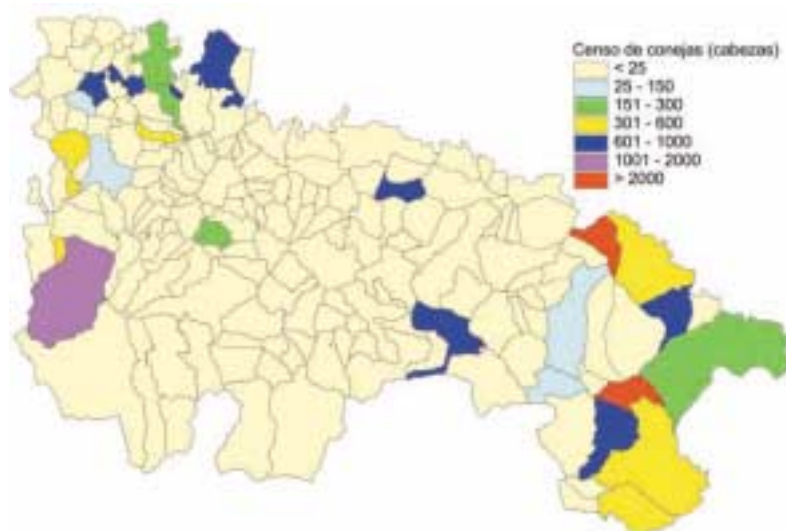
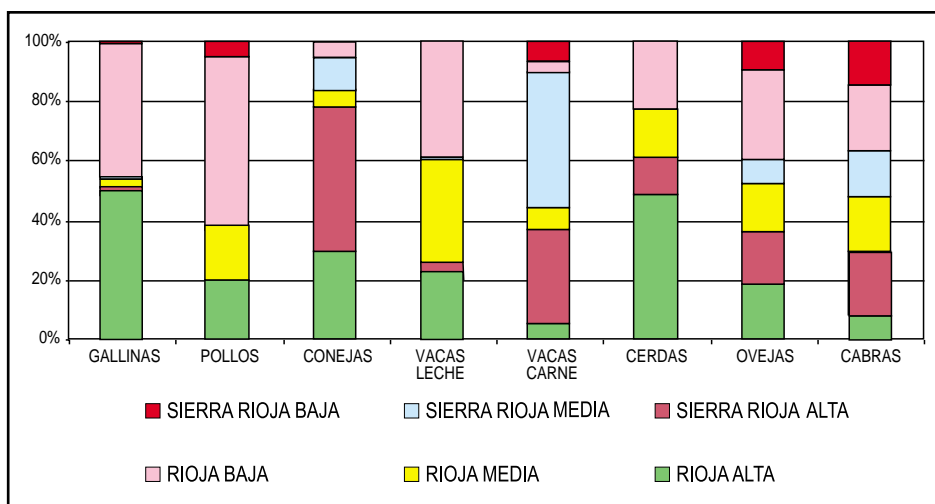
2.5.1 - NÚMERO DE EXPLOTACIONES, SUPERFICIE TOTAL Y SUPERFICIE AGRÍCOLA ÚTIL (SAU) CLASIFICADAS POR TAMAÑO DE EXPLOTACIÓN

CONCEPTO	Nº EXPLOTACIONES	PORCENTAJE
TOTAL DE EXPLOTACIONES(*)	12.825	100,00
EXPLOTACIONES SIN SAU	88	0,69
EXPLOTACIONES CON SAU	12.737	99,31
< DE 1 HA.	1.673	13,05
= 1 < 2 HAS.	1.986	15,48
= 2 < 5 HAS.	2.982	23,25
= 5 < 10 HAS.	2.240	17,46
= 10 < 20 HAS.	1.942	15,14
= 20 < 30 HAS.	775	6,05
= 30 < 50 HAS.	552	4,31
= 50 < 100 HAS.	394	3,08
>= 100 HAS.	192	1,49

<u>SUPERFICIE TOTAL</u>	<u>HAS.</u>	<u>PORCENTAJE</u>
TODAS LAS EXPLOTACIONES	332.430	100,00
EXPLOTACIONES SIN SAU	63	0,02
EXPLOTACIONES CON SAU	332.367	99,98
< DE 1 HA.	1.596	0,48
= 1 < 2 HAS.	4.165	1,25
= 2 < 5 HAS.	12.864	3,87
= 5 < 10 HAS.	16.552	4,98
= 10 < 20 HAS.	29.950	9,01
= 20 < 30 HAS.	20.108	6,05
= 30 < 50 HAS.	22.224	6,69
= 50 < 100 HAS.	32.478	9,77
>= 100 HAS.	192.431	57,89
<u>SUPERFICIE AGRARIA ÚTIL (SAU) (*)</u>	<u>HAS.</u>	<u>PORCENTAJE</u>
TODAS LAS EXPLOTACIONES	220.299	100,00
< DE 1 HA.	843	0,38
= 1 < 2 HAS.	2.674	1,21
= 2 < 5 HAS.	9.737	4,42
= 5 < 10 HAS.	15.196	6,90
= 10 < 20 HAS.	27.553	12,51
= 20 < 30 HAS.	18.664	8,47
= 30 < 50 HAS.	21.224	9,63
= 50 < 100 HAS.	26.177	11,88
>= 100 HAS.	98.232	44,59

(*) EXCLUIDAS LAS EXPLOTACIONES SIN TIERRA

FUENTE: I.N.E. - Encuesta sobre la estructura de las explotaciones agrícolas (1997).

2. Distribución de la tierra y estructura de la ganadería

2.5.2 - NÚMERO DE EXPLOTACIONES, SUPERFICIE TOTAL (ST) Y SUPERFICIE AGRÍCOLA ÚTIL (SAU) SEGÚN LA PERSONALIDAD JURÍDICA DEL TITULAR Y GESTIÓN DE LA EXPLOTACIÓN

CONCEPTO	AÑO CENSAL 1997
TODAS LA EXPLOTACIONES(*)	
NÚMERO DE EXPLOTACIONES	12.920
SUPERFICIE TOTAL (HAS.)	332.431
SUPERFICIE AGRARIA UTILIZADA (HAS.)	220.299
PERSONA FÍSICA	
NÚMERO DE EXPLOTACIONES	12.281
SUPERFICIE TOTAL (HAS.)	132.177
SUPERFICIE AGRARIA UTILIZADA (HAS.)	122.942
PERSONA FÍSICA Y JEFE DE LA EXPLOTACIÓN	
NÚMERO DE EXPLOTACIONES	11.170
SUPERFICIE TOTAL (HAS.)	121.391
SUPERFICIE AGRÍCOLA UTILIZADA (HAS.)	113.289
SOCIEDAD	
NÚMERO DE EXPLOTACIONES	418
SUPERFICIE TOTAL (HAS.)	18.873
SUPERFICIE AGRÍCOLA UTILIZADA (HAS.)	17.473

CONCEPTO	AÑO CENSAL 1997
ENTIDAD PUBLICA (MUNICIPAL Y OTRAS)	
NÚMERO DE EXPLOTACIONES	94
SUPERFICIE TOTAL (HAS.)	175.072
SUPERFICIE AGRÍCOLA UTILIZADA (HAS.)	74.341
AGRUPACIÓN DE PRODUCCIÓN (SAT. Y COOP.)	
NÚMERO DE EXPLOTACIONES	9
SUPERFICIE TOTAL (HAS.)	1.305
SUPERFICIE AGRARIA UTILIZADA (HAS.)	1.305
OTRA CONDICIÓN JURÍDICA	
NÚMERO DE EXPLOTACIONES	118
SUPERFICIE TOTAL (HAS.)	5.004
SUPERFICIE AGRÍCOLA UTILIZADA (HAS.)	4.238

(*) EXCLUIDAS LAS EXPLOTACIONES SIN TIERRA

FUENTE: I.N.E. - Encuesta sobre la estructura de las explotaciones agrícolas (1997).

2. Distribución de la tierra y estructura de la ganadería

2.5.3 - SUPERFICIE TOTAL, SUPERFICIE AGRÍCOLA UTILIZADA Y NÚMERO DE EXPLOTACIONES, SEGÚN RÉGIMEN DE TENENCIA ⁽¹⁾

	1997		
CONCEPTO		HAS.	Nº DE EXPLOTACIONES
TODOS LOS RÉGIMENES			
SUPERFICIE TOTAL		332.431	12.826
SUPERFICIE AGRÍCOLA UTILIZADA		220.299	12.737
PROPIEDAD			
SUPERFICIE TOTAL		160.844	12.421
SUPERFICIE AGRÍCOLA UTILIZADA		126.672	12.305
ARRENDAMIENTO			
SUPERFICIE TOTAL		42.131	3.077
SUPERFICIE AGRÍCOLA UTILIZADA		41.404	3.040
APARCERÍA			
SUPERFICIE TOTAL		1.266	125
SUPERFICIE AGRÍCOLA UTILIZADA		1.261	122
OTROS RÉGIMENES DE TENENCIA			
SUPERFICIE TOTAL		128.190	256
SUPERFICIE AGRÍCOLA UTILIZADA		50.962	239

(1) EXCLUIDAS LAS EXPLOTACIONES SIN TIERRA

FUENTE: I.N.E. - Encuesta sobre la estructura de las explotaciones agrícolas (1997).

3. PRODUCCIONES AGRARIAS

3. Producciones agrarias

3.1 - PRODUCCIÓN DE CULTIVOS HERBÁCEOS (Tm). SERIE HISTÓRICA

PRODUCTO	1992	1993	1994	1995	1996	1997	1998	1999	2000
CEREALES GRANO									
TRIGO	146.027	148.703	117.161	165.090	139.713	105.203	186.121	200.602	179.378
CEBADA	115.103	123.178	93.210	91.519	106.189	107.527	121.160	88.497	91.547
AVENA	744	1.453	942	955	2.037	872	1.515	1.049	1.126
CENTENO	996	1.670	1.331	1.525	1.229	978	2.474	1.840	1.217
MAÍZ	12.177	9.067	9.786	15.394	14.177	16.130	13.020	11.783	14.045
ARROZ	0	0	0	84	243	280	455	0	144
OTROS CEREALES	3	0	0	85	2	0	0	2	4
TOTAL	275.050	284.071	222.430	274.652	263.590	230.990	324.745	303.773	287.461
LEGUMINOSAS GRANO									
JUDÍA SECA	743	456	746	698	704	689	726	532	423
HABA SECA	667	522	445	361	173	143	132	107	76
LENTEJA	2	4	6	5	2	3	0	0	0
GARBANZO	169	134	148	9	78	67	65	66	51
GUISANTE SECO	244	343	224	182	194	76	71	241	317
VEZA	308	274	97	146	208	425	378	395	449
ALHOLVA	53	11	18	13	5	0	0	0	0
YEROS	0	1	1	1	3	0	0	0	0
ALMORTAS	0	11	0	0	0	0	0	0	0
OTRAS LEGUMINOSAS	13	0	26	28	0	0	0	0	0
TOTAL	2.199	1.756	1.711	1.531	1.367	1.403	1.372	1.341	1.316
CULTIVOS INDUSTRIALES									
REMOLACHA AZUCARERA	159.813	205.192	238.157	218.776	218.858	206.000	230.391	169.774	137.805
PIMIENTO PARA PIMENTÓN	8	10	5	17	16	16	0	0	0
LINO OLEAGINOSO	0	0	0	0	55	152	108	98	98
GIRASOL	1.287	1.905	1.497	823	676	725	443	482	454
OTR.CULT.INDT.(COLZA, ANEA)	6	0	0	112	607	261	258	487	156
SOJA	264	0	0	0	66	0	0	0	0
LINO TEXTIL	-	-	-	-	-	188	361	258	0
LÚPULO SECO	0	6	1	3	6	13	12	12	7
TOTAL	161.378	207.113	239.660	219.731	220.284	207.355	231.573	171.111	138.520
TUBÉRCULOS C. HUMANO									
PATATA MEDIA ESTACIÓN	152.600	103.035	93.380	188.000	147.000	139.382	154.040	134.884	112.357
PATATA TARDÍA	143.600	98.063	82.200	57.000	58.907	52.227	40.338	40.060	47.258
TOTAL	296.200	201.098	175.580	245.000	205.907	191.609	194.378	174.944	159.615
CULTIVOS FORRAJEROS									
CEREALES DE INVIERNO	612	1.498	839	1.777	3.560	876	843	1.728	1.030
MAÍZ FORRAJERO	3.198	6.213	5.732	6.795	5.642	4.720	7.578	7.938	6.971
SORGO	0	81	162	290	0	0	0	0	0
VALLICO	30	0	60	30	0	0	2.040	3.330	2.885
OTRAS GRAMÍNEAS	48	0	0	218	170	0	0	0	0
ALFALFA	169.975	159.275	149.179	126.960	105.853	85.714	85.769	89.881	93.028
TRÉBOL	325	174	638	84	48	0	0	0	0
ESPARCETA	5.860	5.954	4.238	3.491	2.572	1.680	2.094	3.105	2.867
VEZA PARA FORRAJE	10.458	12.229	6.176	9.567	14.714	18.220	15.561	14.967	14.524
HABA, GUISANTE, ETC.	820	1.270	980	2.807	2.035	988	132	28	61
NABO FORRAJERO	1.076	3.605	2.478	2.555	1.854	1.939	1.099	1.602	1.382
REMOLACHA FORRAJERA	3.704	2.206	2.316	2.045	7.414	852	435	360	0

3. Producciones agrarias

PRODUCTO	1992	1993	1994	1995	1996	1997	1998	1999	2000
ZANAHORIA FORRAJERA	0	0	0	0	0	0	0	0	0
PRADERAS POLIFITAS	3.598	3.738	3.808	4.893	2.971	4.236	1.826	1.210	1.065
COL FORRAJERA	1.012	1.130	1.198	1.461	1.638	1.102	316	0	0
CALABAZA FORRAJERA	300	0	0	0	26	0	0	0	0
CARDO Y OTROS FORRAJES	32	18	40	679	0	0	0	0	0
PAJA DE CEREALES	207.500	221.900	178.210	193.350	222.270	189.174	248.966	233.370	220.065
PAJA DE LEGUMINOSAS	1.953	1.876	1.463	1.243	999	991	892	873	866
TOTAL	410.251	421.167	357.517	358.245	371.766	310.492	367.551	358.392	344.744
HORTALIZAS									
COL Y REPOLLO	7.382	6.351	5.525	5.000	6.110	5.636	5.885	4.309	5.929
BERZA	1.806	4.414	6.017	4.720	2.892	2.464	711	0	0
ESPARRAGO	5.510	5.421	6.474	3.800	3.362	2.899	1.722	1.229	1.272
APIO	1.032	968	800	735	986	1.155	627	488	569
LECHUGA	9.220	12.296	11.796	11.952	12.587	13.606	10.807	10.211	9.757
ESCAROLA	1.344	1.296	1.176	1.645	1.722	1.530	1.042	950	1.215
ESPINACA	789	976	924	699	956	1.584	1.446	920	548
ACELGA	1.749	1.836	1.998	1.802	2.075	2.358	1.934	1.638	2.073
CARDO	4.320	3.811	3.808	4.392	3.456	3.276	3.230	2.920	3.275
ENDIVIA	110	50	40	0	0	0	0	559	0
BORRAJA	3.225	3.435	3.790	2.383	3.166	3.304	2.357	1.256	1.082
SANDIA	1.026	916	968	925	563	620	386	308	380
MELÓN	1.454	1.320	1.356	1.192	842	684	434	672	720
CALABAZA Y CALABACÍN	1.383	1.059	870	809	858	1.059	964	1.586	1.379
PEPINO	905	1.165	945	902	1.060	1.430	870	1.092	1.045
PEPINILLO	720	934	1.325	1.512	1.404	936	354	312	292
BERENJENA	120	75	150	106	140	378	110	138	140
TOMATE	37.050	60.110	70.851	62.764	57.326	38.977	46.001	42.283	36.948
PIMIENTO	6.565	8.784	8.784	7.571	7.846	7.008	7.908	7.881	5.398
GUINDILLA	462	484	483	406	626	456	165	117	190
FRESA Y FRESÓN	391	366	323	260	205	155	70	44	35
ALCACHOFA	13.560	10.874	12.516	10.867	12.118	14.672	14.790	15.083	16.072
COLIFLOR	48.990	48.024	56.144	58.581	58.320	63.011	66.555	59.400	50.459
AJO	2.522	2.462	2.352	2.063	1.980	1.595	672	576	527
CEBOLLA	14.325	15.735	14.895	13.099	14.313	11.580	14.868	10.771	9.934
CEBOLLETA	3.175	2.525	2.775	2.940	3.210	6.860	1.155	0	0
PUERRO	16.698	14.025	12.110	9.384	10.360	10.535	10.132	7.350	5.601
REMOLACHA MESA	80	200	120	69	357	198	217	217	424
ZANAHORIA	13.340	14.570	16.185	14.848	14.105	9.920	3.570	1.349	1.302
RÁBANO	68	34	34	33	51	0	0	15	0
NABO Y OTROS	240	160	120	140	246	0	0	0	46
JUDÍA VERDE	13.958	18.665	26.742	18.998	25.068	31.434	31.994	30.733	27.741
GUISANTE VERDE	7.622	8.134	8.136	7.265	11.343	9.853	12.023	11.862	11.671
HABA VERDE	803	693	566	476	509	536	849	691	419
CHAMPIÑÓN	25.037	25.245	29.020	29.950	32.000	36.000	40.010	47.872	59.619
OTRAS SETAS	1.475	2.125	1.375	1.950	1.900	1.600	2.500	3.500	4.500
OTRAS HORTALIZAS	1.194	1.376	2.073	1.476	1.386	108	0	1.230	630
TOTAL	249.540	280.858	313.566	285.714	295.448	287.417	286.358	269.562	261.192

Gráfico 3.1.
Producción
de cultivos
herbáceos.
Serie histórica
(1989-2000)

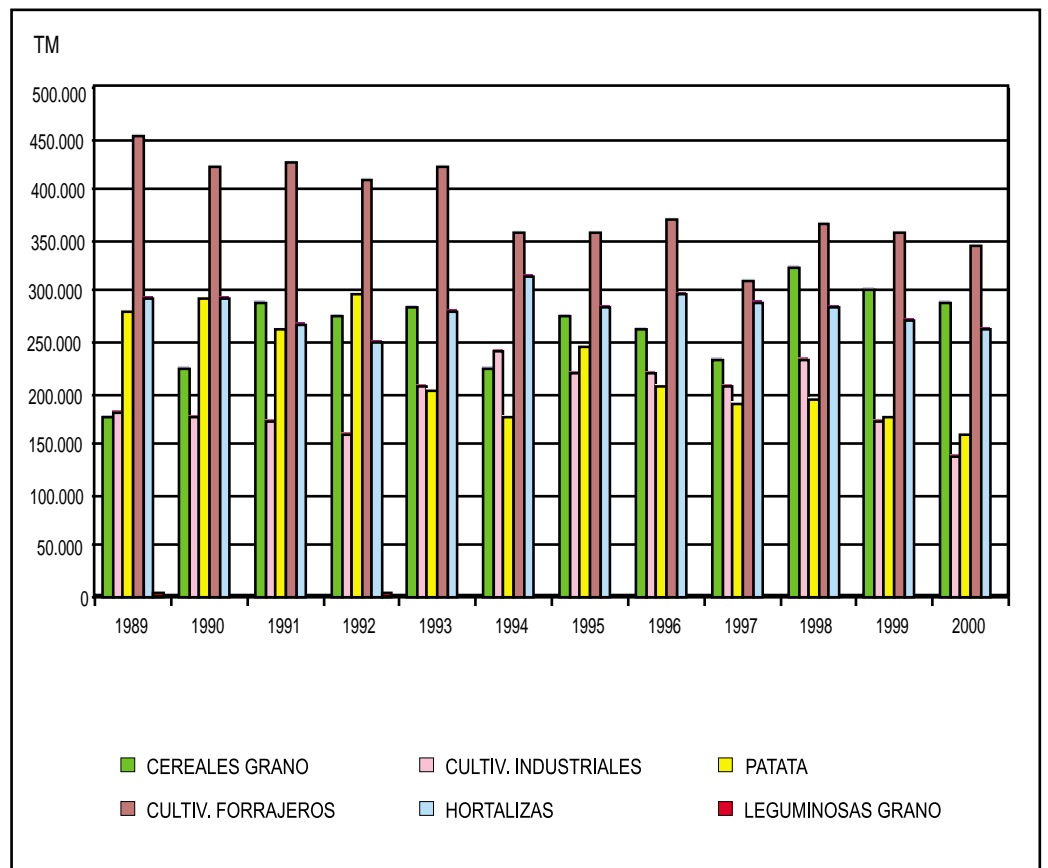

3. Producciones agrarias

3.2 - PRODUCCIÓN DE CULTIVOS LEÑOSOS (Tm). SERIE HISTÓRICA

PRODUCTO	1992	1993	1994	1995	1996	1997	1998	1999	2000
FRUTALES									
FRUTALES DE PEPITA									
MANZANO	28.558	50.824	37.530	45.497	36.777	32.660	24.135	18.604	24.139
PERAL	28.663	26.986	32.406	40.799	38.882	34.231	29.895	35.428	36.875
MEMBRILLERO	323	248	268	247	166	155	124	72	77
NÍSPERO	4	5	8	8	4	4	4	2	2
SUBTOTAL	57.548	78.063	70.212	86.551	75.829	67.050	54.158	54.106	61.093
FRUTALES DE HUESO									
ALBARICOQUERO	74	88	131	193	89	60	59	34	32
CEREZO Y GUINDO	2.333	2.114	2.669	2.600	2.315	2.206	2.362	2.557	3.095
MELOCOTONERO	43.987	42.093	28.988	23.377	27.511	29.785	20.070	14.358	27.863
CIRUELO	2.530	4.907	5.303	4.625	4.004	3.645	2.349	1.955	2.749
SUBTOTAL	48.924	49.202	37.091	30.795	33.919	35.696	24.840	18.904	33.739
OTROS FRUTALES									
HIGUERA	292	300	301	266	256	213	127	126	135
GRANADO	4	4	4	4	3	3	1	1	1
KIWI, KAKI, ETC.	39	65	36	39	22	25	26	26	27
SUBTOTAL	335	369	341	309	281	241	154	153	163
FRUTALES DE FRUTO SECO									
ALMENDRO	5.255	5.119	5.217	3.652	6.682	8.681	5.400	5.540	8.699
NOGAL	246	55	51	76	141	108	144	145	255
AVELLANO	20	15	8	4	7	10	10	10	10
SUBTOTAL	5.521	5.189	5.276	3.732	6.830	8.799	5.554	5.695	8.964
TOTAL	112.328	132.823	112.920	121.387	116.859	111.786	84.706	78.858	103.959
VIÑEDO									
VIÑEDO UVA CONS. FRESCO	1.000	1.000	1.000	350	600	100	50	50	60
VIÑEDO UVA PARA VINO	144.476	170.581	167.270	221.350	238.642	245.745	272.532	218.282	357.906
TOTAL	145.476	171.581	168.270	221.700	239.242	245.845	272.582	218.332	357.966
OLIVAR									
OLIVAR ACEITUNA DE ACEITE	2.344	1.594	783	963	2.863	2.624	2.853	2.828	2.111
TOTAL	2.344	1.594	783	963	2.863	2.624	2.853	2.828	2.111
TOTAL CULTIVOS LEÑOSOS	260.148	305.998	281.973	344.050	358.964	360.255	360.141	300.018	464.036

Gráfico 3.2.
Producción
de cultivos
leñosos
(frutales y
viñedo). Serie
histórica
(1989-2000)

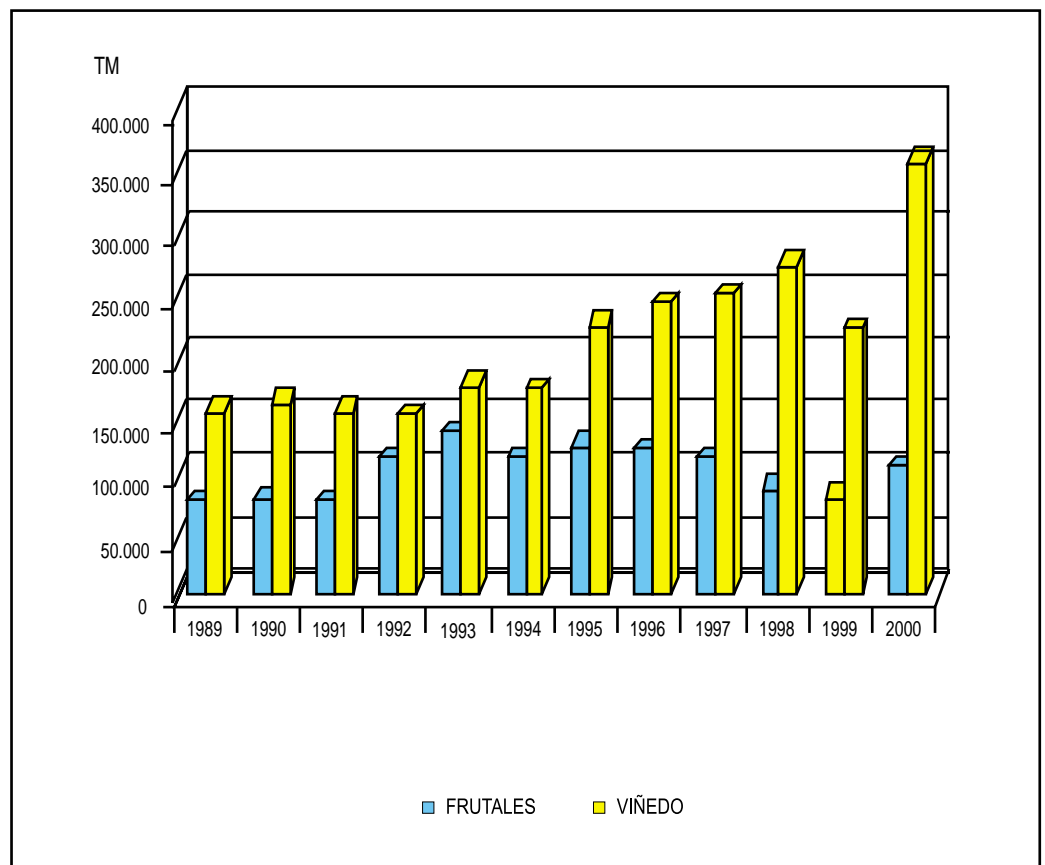

3. Producciones agrarias

3.3 - PRODUCCIÓN GANADERA. SERIE HISTÓRICA

PRODUCTO	1991	1992	1993	1994	1995	1996	1997	1998	1999	2000
VENTAS PARA SACRIFICIO (TM.)										
BOVINO	15.299	14.377	13.898	14.089	16.386	17.001	17.420	16.160	14.000	15.600
OVINO	7.878	8.780	5.755	6.407	5.011	5.230	5.390	4.990	4.870	4.620
CAPRINO	303	230	228	191	188	175	180	180	140	120
PORCINO	12.323	13.642	13.910	15.187	15.495	15.717	18.000	18.000	18.000	18.996
EQUINO	825	862	752	771	460	571	520	625	1.000	689
AVES	16.802	19.434	19.363	20.705	23.043	22.357	25.000	24.565	24.000	23.630
CONEJOS	2.860	3.080	3.445	3.352	3.289	3.088	3.027	2.831	3.000	2.288
LECHE (MILES DE LITROS)										
LECHE DE VACA	33.071	29.896	24.264	27.078	23.500	26.225	23.128	23.948	25.537	25.513
LECHE DE CABRA	930	303	959	592	807	828	957	862	980	1.063
LECHE DE OVEJA	378	929	221	231	328	546	265	355	400	476
HUEVOS (MILES DE DOCENAS)										
HUEVOS GALLINA GRANJA	6.075	7.333	6.772	6.695	4.688	7.134	7.117	7.982	7.695	6.656
HUEVOS GALLINA CAMPERA	278	271	275	268	267	312	290	265	264	225
HUEVOS OTRAS AVES	1	5	38	40	37	-	-	-	-	0
LANA (TM)										
LANA	313	451	446	412	417	405	393	376	368	396
MIEL (TM)										
MIEL	88	165	210	95	87	104	199	207	229	219
CERA (TM)										
CERA	3	5	6	4	3	4	3	3	3	3
ESTIÉRCOL (TM)										
ESTIÉRCOL	460	545	451	455	492	935	930	817	853	785

Gráfico 3.3.
Producción
ganadera
(carne).
Serie
histórica
(1990-2000)

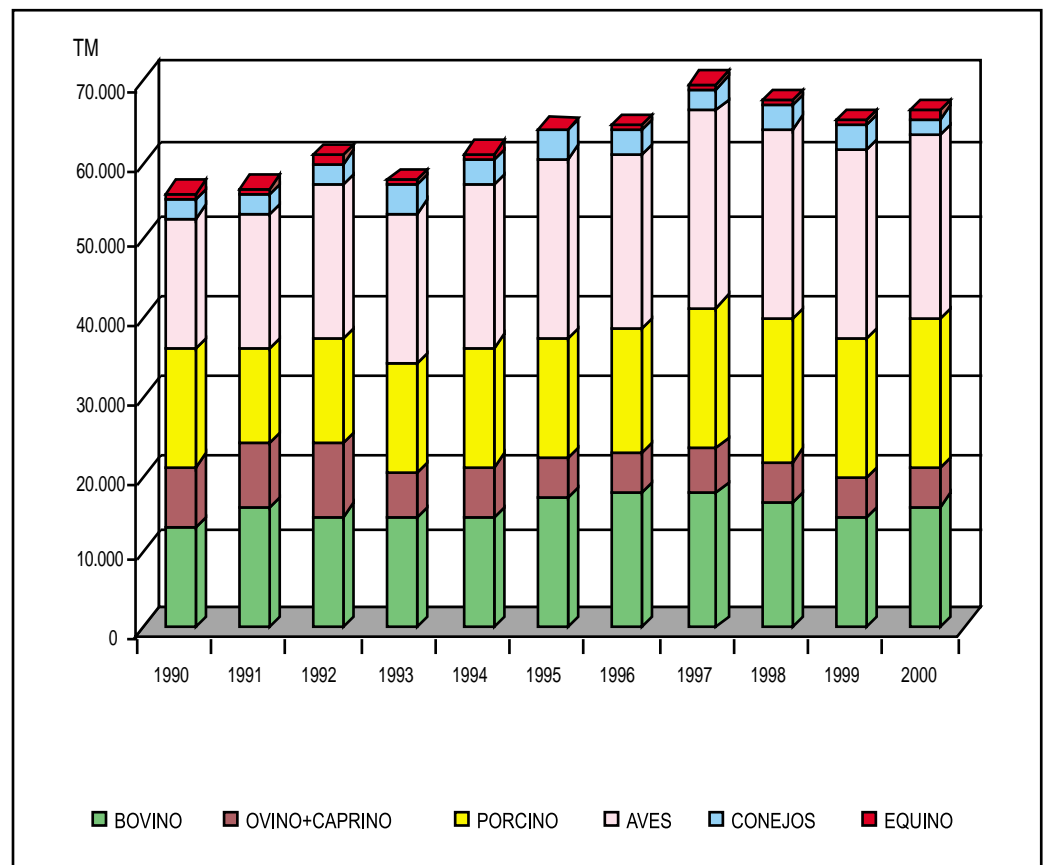

4. POBLACIÓN Y EMPLEO

4.1 - POBLACIÓN DE DERECHO SEGÚN RECTIFICACIÓN DEL PADRÓN DE MUNICIPIOS (01/01/2000)

Nº MAPA	MUNICIPIOS	VARONES	MUJERES	TOTAL	Nº MAPA	MUNICIPIOS	VARONES	MUJERES	TOTAL
1	ÁBALOS	157	119	276	51	CLAVIJO	100	90	190
2	AGONCILLO	458	417	875	52	CORDOVÍN	109	104	213
3	AGUILAR DEL R. A.	351	336	687	53	CORERA	120	130	250
4	AJAMIL	39	22	61	54	CORNAGO	307	260	567
5	ALBELDA DE IREGUA	1.166	1.133	2.299	55	CORPORALES	31	31	62
6	ALBERITE	1.006	1.006	2.012	56	CUZCURRITA R.T.	254	216	470
7	ALCANADRE	409	384	793	57	DAROCA DE RIOJA	32	21	53
8	ALDEANUEVA DE EBRO	1.294	1.197	2.491	58	ENCISO	104	65	169
9	ALESANCO	245	235	480	59	ENTRENA	588	542	1.130
10	ALESÓN	71	71	142	60	ESTOLLO	80	64	144
11	ALFARO	4.566	4.517	9.083	61	EZCARAY	995	866	1.861
12	ALMARZA DE COS.	24	15	39	62	FONCEA	65	58	123
13	ANGUCIANA	29	16	45	63	FONZALECHE	100	68	168
14	ANGUIANO	322	263	585	64	FUENMAYOR	1.166	1.135	2.301
15	ARENZANA DE ABAJO	160	148	308	65	GALBÁRRULI	41	30	71
16	ARENZANA DE ARRIBA	21	18	39	66	GALILEA	142	136	278
17	ARNEDILLO	212	227	439	67	GALLINERO DE COS.	18	9	27
18	ARNEDO	6.399	6.456	12.855	68	GIMILEO	42	49	91
19	ARRÚBAL	225	209	434	69	GRAÑÓN	215	197	412
20	AUSEJO	381	319	700	70	GRÁVALOS	138	135	273
21	AUTOL	1.005	954	1.959	71	HARO	4.556	4.689	9.245
22	AZOFRA	186	158	344	72	HERCE	182	170	352
23	BADARÁN	391	338	729	73	HERRAMÉLLURI	86	76	162
24	BAÑARES	198	192	390	74	HERVÍAS	93	87	180
25	BAÑOS DE RIOJA	64	46	110	75	HORMILLA	240	225	465
26	BAÑOS DE RÍO TOBÍA	904	854	1.758	76	HORMILLEJA	87	87	174
27	BERCEO	136	86	222	77	HORNILLOS DE COS.	11	11	22
28	BERGASA	75	62	137	78	HORNOS DE MONCALV.	44	51	95
29	BERGASILLAS BAJERA	17	13	30	79	HUÉRCANOS	459	430	889
30	BEZARES	19	12	31	80	IGEA	415	351	766
31	BOBADILLA	93	69	162	81	JALÓN DE COS.	27	20	47
32	BRIEVA DE COS.	41	29	70	82	LAGUNA DE COS.	98	78	176
33	BRIÑAS	105	101	206	83	LAGUNILLA DEL JUBERA	178	154	332
34	BRIONES	432	386	818	84	LARDERO	1.592	1.591	3.183
35	CABEZÓN DE COS.	21	9	30	86	LEDESMA DE LA COGOL.	15	6	21
36	CALAHORRA	9.172	9.752	18.924	87	LEIVA	143	148	291
37	CAMPROVÍN	115	101	216	88	LEZA DE RÍO LEZA	19	9	28
38	CANALES DE LA SIER.	44	39	83	89	LOGROÑO	61.723	66.770	128.493
39	CANILLAS DE R.T.	32	35	67	91	LUMBRERAS	95	61	156
40	CAÑAS	51	60	111	92	MANJARRÉS	81	61	142
41	CÁRDENAS	117	124	241	93	MANSILLA DE LA SIERRA	33	16	49
42	CASALARREINA	452	449	901	94	MANZANARES DE RIOJA	64	52	116
43	CASTAÑARES DE RIOJA	230	229	459	95	MATUTE	11	12	23
44	CASTROVIEJO	31	30	61	96	MEDRANO	112	99	211
45	CELLORIGO	11	10	21	98	MUNILLA	62	58	120
46	CENICERO	1037	1.018	2.055	99	MURILLO DE RÍO LEZA	741	720	1.461
47	CERVERA DEL R. A.	1528	1.432	2.960	100	MURO DE AGUAS	41	29	70
48	CIDAMÓN	24	22	46	101	MURO EN CAMEROS	26	14	40
49	CIHURI	80	73	153	102	NÁJERA	3.542	3.534	7.076
50	CIRUEÑA	71	51	122					

4. Población

Nº MAPA	MUNICIPIOS	VARONES	MUJERES	TOTAL
103	NALDA	427	386	813
104	NAVAJÚN	12	6	18
105	NAVARRETE	1.077	1.010	2.087
106	NESTARES	39	34	73
107	NIEVA DE CAMEROS	59	55	114
108	OCÓN	196	132	328
109	OCHÁNDURI	50	50	100
110	OJACASTRO	148	101	249
111	OLLAURI	169	137	306
112	ORTIGOSA DE CAMEROS	168	148	316
113	PAZUENGOS	28	18	46
114	PEDROSO	62	46	108
115	PINILLOS	17	14	31
117	PRADEJÓN	1.589	1.430	3.019
118	PRADILLO	42	37	79
119	PRÉJANO	104	110	214
120	QUEL	991	897	1.888
121	RABANERA	27	11	38
122	RASILLO DE CAMEROS (EL)	61	50	111
123	REDAL (EL)	102	98	200
124	RIBAFRECHA	528	439	967
125	RINCÓN DE SOTO	1.322	1.152	2.474
126	ROBRES DEL CASTILLO	10	6	16
127	RODEZNO	172	146	318
128	SAJAZARRA	71	68	139
129	SAN ASENSIO	619	576	1.195
130	S.MILLÁN DE LA COGOLLA	162	102	264
131	SAN MILLÁN DE YÉCORA	31	20	51
132	SAN ROMÁN DE CAMEROS	89	73	162
134	SANTA COLOMA	88	54	142
135	STA.ENGRACIA DEL JUBERA	117	84	201
136	STÁ. EULALIA BAJERA	68	51	119
138	STO.DOMINGO DE LA CZD.	2.878	2.846	5.724
139	SAN TORCUATO	55	42	97
140	SANTURDE DE RIOJA	145	145	290
141	SANTURDEJO	102	82	184
142	SAN VICENTE DE LA SONS.	571	533	1.104
143	SOJUELA	47	34	81
144	SORZANO	112	106	218

Nº MAPA	MUNICIPIOS	VARONES	MUJERES	TOTAL
145	SOTÉS	128	89	217
146	SOTO EN CAMEROS	90	75	165
147	TERROBA	17	15	32
148	TIRGO	136	131	267
149	TOBÍA	21	19	40
150	TORMANTOS	114	99	213
151	TORRECILLA EN CAMEROS	297	258	555
152	TORRECILLA S/ALESANCO	39	39	78
153	TORRE EN CAMEROS	11	3	14
154	TORRENTALBO	10	6	16
155	TREVIANA	132	119	251
157	TRICIO	161	177	338
158	TUDELILLA	211	211	422
160	URUÑUELA	380	358	738
161	VALDEMADERA	9	4	13
162	VALGAÑÓN	85	72	157
163	VENTOSA	70	61	131
164	VENTROSA	38	49	87
165	VIGUERA	207	150	357
166	VILLALBA DE RIOJA	87	61	148
167	VILLOBAR DE RIOJA	74	49	123
168	VILLAMEDIANA DE IRE.	1.181	1.079	2.260
169	VILLANUEVA DE COS.	304	58	122
170	VILLAR DE ARNEDO(EL)		328	632
171	VILLAR DE TORRE	160	146	306
172	VILLAREJO	31	19	50
173	VILLARROYA	4	5	9
174	VILLARTA-QUINTANA	106	106	212
175	VILLAVELAYO	42	31	73
176	VILLAVERDE DE RIOJA	55	40	95
177	VILLOSLADA DE COS.	230	158	388
178	VINIEGRA DE ABAJO	64	57	121
179	VINIEGRA DE ARRIBA	34	21	55
180	ZARRATÓN	133	125	258
181	ZARZOSA	9	3	12
183	ZORRAQUÍN	27	15	42
TOTAL PROVINCIAL		130.956	132.222	264.178

4.2 - DISTRIBUCIÓN DE LA POBLACIÓN REGIONAL Y NACIONAL POR ACTIVIDAD (MILES DE PERSONAS) 4º TRIMESTRE DE 2000

	LA RIOJA	ESPAÑA
POBLACIÓN DE 16 AÑOS Y MÁS	219,2	32.876,1
POBLACIÓN ACTIVA	105,5	16.912,6
AGRICULTURA	10,1	1.179,6
RESTO DE SECTORES	95,4	15.733,0
OCUPADOS	97,9	14.610,8
AGRICULTURA	9,9	988,6
RESTO DE SECTORES	88,0	13.622,2
PARADOS	7,7	2.301,8
AGRICULTURA	0,2	191,0
RESTO DE SECTORES	7,5	2.110,8
Tasa paro total (%)	7,3	13,7
Tasa paro agrario (%)	2,6	8,3
POBLACIÓN INACTIVA	113,6	15.900,4
POBLACIÓN CONTADA APARTE	0,1	63,1

FUENTE: I.N.E.

5. MEDIOS DE PRODUCCIÓN

5.1 - CENSO DE MAQUINARIA AGRARIA EN USO. 2000

TIPO DE MAQUINARIA	UNIDADES	TIPO DE MAQUINARIA	UNIDADES
MOTORES		EQUIPOS DE SIEMBRA, ABONADO Y PROTECCIÓN (PARA TRACTOR O AUTOPROPULSADOS)	
PARA RIEGO:		- SEMBRADORAS DE CHORRILLO	2.317
- DE EXPLOSIÓN	1.332	- SEMBRADORAS A GOLPES	563
- ELÉCTRICOS	415	- ABONADORAS	4.510
OTROS MOTORES DE USO AGRÍCOLA:		- CISTERNAS DISTRIBUIDORAS	198
- DE EXPLOSIÓN	170	- REMOLQUES DISTRIBUIDORES	174
- ELÉCTRICOS	246	- PULVERIZADORES Y ESPOLV. (EXCLUID. MOCHILA SIN MOTOR)	4.863
TOTAL MOTORES	2.163	- DISTRIBUID. MICROGRANULOS	14
TRACTORES DE CADENAS		TOTAL EQUIPOS DE SIEMBRA, ABONADO Y PROTECCIÓN	12.639
- DE MENOS DE 34 CV	50	EQUIPOS DE RECOLECCIÓN (PARA TRACTOR O AUTOPROPULSADOS)	
- DE 34 A 54 CV	63	- SEGADORAS DE FORRAJE	492
- DE 55 A 79 CV	58	- RECOGEDORAS-EMPACADORAS	471
- DE 80 A 108 CV	19	- COSECHADORAS DE FORRAJE	39
- DE MÁS DE 108 CV	2	- COSECHADORAS DE CEREALES	388
TOTAL TRACTORES DE CADENAS	192	- ARRANCADORAS DE REMOLACHA	519
TRACTORES DE RUEDAS Y MOTOCUL.		- COSECHADORAS DE REMOLACHA	154
TRACTORES DE RUEDAS:		- ARRANCADORAS DE PATATA	851
- DE MENOS DE 34 CV	1.967	- COSECHADORAS DE PATATA	43
- DE 34 A 54 CV	3.126	- COSECHADORA DE HORTALIZAS	15
- DE 55 A 79 CV	3.558	- VIBRADORES DE TRONCOS	5
- DE 80 A 108 CV	1.550	- PLATAFORMA DE RECOGIDA FRUTOS	14
- DE MÁS DE 108 CV	574	TOTAL EQUIPOS DE RECOLECCIÓN	2.991
MOTOCULTORES, MOTOSEGADORAS, MOTOFRESADORAS, ETC.	3.158	OTROS EQUIPOS AUXILIARES	
TOTAL TRACTORES RUEDAS Y MOT.	13933	- CARGADORES MECÁNICOS PARA TRACTOR	1.230
EQUIPOS PARA TRABAJO DEL SUELO		- REMOLQUES	6.972
- SUBSOLADORES	958	- TRANSPORTADORA DE GRANO	599
- ARADOS DE VERTEDERA O DISCOS	6.341	- ENSILADORAS	23
- GRADAS	2.207	- DESENSILADORAS	10
- CULTIVADORES Y "CHISELS"	6.875	- MOLINOS DE PIENSO	278
- ROTOCULTORES	1.489	- INSTALACIÓN DE ORDEÑO MECÁNICO	67
TOTAL EQUIPOS PARA TRABAJO SUELO	17.870	- TANQUES DE LECHE REFRIGERACIÓN	92
		- MOTOSIERRAS	3.292
		TOTAL OTROS EQUIPOS AUXILIARES	12.563
		SUPERFICIE REGADA POR ASPERSIÓN O POR GOTEO	
		- TOTAL HAS.	17.614

6. PRECIOS

6.1 - PRECIOS DE LOS DIFERENTES PRODUCTOS AGRÍCOLAS Y GANADEROS (Ptas/Kg.)

PRODUCTO	ENE.	FEB.	MAR.	ABR.	MAY.	JUN.	JUL.	AGO.	SET.	OCT.	NOV.	DIC.
TRIGO DURO	-	-	-	-	-	-	19,33	-	-	-	-	-
TRIGO BLANDO Y SEMIDURO	21,5	21,57	21,98	22,47	22,83	21,63	-	19	19,25	19,67	20	20,71
CEBADA DE 2 C.C.	20,75	20,78	20,87	21	21	19,38	17,42	17,17	17,25	17,83	18,29	18,83
CEBADA PARA PIENSO	20,75	20,78	20,87	21	21	19,38	17,42	17,17	17,25	17,83	17,96	18,83
CEBADA PARA MALTA	-	21	-	-	-	-	-	-	-	-	18,81	-
MAÍZ	24,75	24,5	24,5	25,08	25,25	25,25	25,67	26,83	27,75	28,25	23,5	23,25
JUDÍAS SECAS	-	-	-	-	-	-	-	-	-	-	500	700
PATATA MEDIA ESTACIÓN	7,08	7,33	6,97	5,5	5,5	40	36	29,08	19,33	18,5	15,67	14,53
PATATA TARDÍA	6	5,17	4,17	3	2,25	-	-	31	22,33	19,75	15,5	14,5
PATATA DESIREE	6	5,17	4,17	3	2,25	-	-	31	22,33	19,75	15,5	14,5
PATATA JAERLA	7,08	7,33	6,97	5,5	5,5	40	36	29,08	19,33	18,5	15,67	14,53
REMOLACHA AZUCARERA	8,1	-	-	-	-	-	-	-	-	-	-	8
LÚPULO SECO	-	-	-	-	-	-	-	-	-	-	-	500
HENO DE ALFALFA	17	18,33	21,33	22,17	18,92	19	18,42	18	19	19	18,5	18,83
VINO NUEVO BLANCO CON D.O.	2100	2100	2083	1823	1825	1825	2042	1875	1667	1249,33	1042	1042
VINO NUEVO TINTO CON D.O.	4558,33	4558,3	4513,67	3750	3470,67	2958,3	2467	2500	2430,67	1916,67	1770	1750
VINO NUEVO CLARETE CON D.O.	3658,33	3658,3	3333	2083	2083	2083	2083	2083	2013,67	1666,33	1458	1458
MANZANA TIPO ROJAS	39,5	39,33	37	25	-	-	-	45	44	49,67	43,67	40,83
MANZANA TIPO AMARILLAS	31	30	29,17	27,67	25,5	20	-	-	36	35	34,67	37,17
MANZANA TIPO SEMIÁCIDA	52	-	39	-	-	-	-	-	53,33	57,33	61,67	53,5
MANZANA PARA OTRAS INDUSTRIAS	-	-	-	-	-	-	-	11	12	-	-	-
PERA CASTEL Y TEMPRANAS	-	-	-	-	-	47,5	60,67	58,33	-	-	-	-
PERA LIMONERA	-	-	-	-	-	-	47,5	44,5	52	-	-	-
PERA ERCOLINI	-	-	-	-	-	-	60	51,5	46	-	85	-
PERA BLANQUILLA	52,33	46,33	50	41,67	44,23	-	-	37	43,67	44	44,33	45,17
PERAS CONFERENCIAS Y TARDÍAS	56,75	51,67	57	55,83	65,83	70	-	-	54	66,67	62,83	76
PERA PARA INDUSTRIA	-	-	-	-	-	-	-	7	8	-	56	-
ALBARICOQUE EXTRATEMPRANO	-	-	-	-	-	100	-	-	-	-	-	-
ALBARICOQUE MONIQI O SIMILARES	-	-	-	-	-	100	90	-	-	-	-	-
ALBARICOQUE TARDÍOS	-	-	-	-	-	-	90	-	-	-	-	-
MELOCOTÓN TIPO NECTARINA	-	-	-	-	-	60	52	49,67	56,33	57	-	-
MELOCOTÓN PARAGUAYA	-	-	-	-	-	-	51,33	77,5	76	-	-	-
MELOCOTÓN CARDINAL-DEXIRED	-	-	-	-	-	50,8	65	-	-	-	-	-
MELOCOTÓN PARA INDUSTRIA	-	-	-	-	-	-	6	37	50	-	-	-
MELOCOTÓN MEDIA ESTACIÓN	-	-	-	-	-	-	-	59,33	62	-	-	-
MELOCOTÓN TARDÍO AMARILLO	-	-	-	-	-	-	-	60	65,33	58	-	-
MELOCOTÓN TARDÍO ROJO	-	-	-	-	-	-	-	53,67	53,33	-	-	-
CEREZA GARRAFAL-NAPOLEÓN	-	-	-	-	-	80	-	-	-	-	-	-
OTRAS CEREZAS	-	-	-	-	303,75	216,63	325	-	-	-	-	-
CIRUELA CLAUDIA	-	-	-	-	-	-	155	141,67	-	-	-	-
CIRUELA GOLDEN JAPAN	-	-	-	-	-	-	-	45	-	-	-	-
CIRUELA SANTA ROSA	-	-	-	-	-	-	-	45	-	-	-	-
HIGOS Y BREVAS	-	-	-	-	-	-	-	-	83,33	55	-	-
ALMENDRA CÁSCARA LARGUETA	127,5	130	132,5	132,5	125	105,83	111,67	111,67	123,17	118,33	116,67	119,17
ALMENDRA CÁSCARA MARCONA	127,33	130	132,5	134,17	135	130,83	135	136,67	139,17	137,5	133,33	135,83
ALMENDRA CÁSCARA COMUNA	90	90	87,5	92,5	87,5	82,5	85	85	91,67	90	90	90,83
LECHUGA ROMANA	150	116,67	30	30,17	33,67	-	63,33	66	45	45	47,67	-
LECHUGA ACOGOLLADA	197,5	130,33	41,25	30,5	33	67,83	82,5	69,33	59,93	53,33	75,73	77,83
ESCAROLA	150	-	-	-	-	-	-	-	-	-	68,33	66,67
COLIFLOR	41,58	25,67	29,17	43	34,5	40	50,83	-	48,5	45	34,5	30,83
COLIFLOR CONSUMO FRESCO	41,58	25,67	29,17	43	34,5	40	-	-	48,5	45	34,5	30,83
COLIFLOR PARA INDUSTRIA	29	29	29	-	-	-	-	-	-	29	29	29
COL REPOLLO HOJA LISA	-	-	-	-	21,67	-	-	-	-	-	-	-
COL REPOLLO HOJA RIZADA	25	23,67	18,67	22	25	19,5	19,5	25	26,17	22,5	18	17,5

6. Precios

PRODUCTO	ENE.	FEB.	MAR.	ABR.	MAY.	JUN.	JUL.	AGO.	SET.	OCT.	NOV.	DIC.
COL DE BRUSELAS	90	-	-	-	-	-	-	-	-	-	88,33	96,67
COL BRÓCULI	60,83	52,5	44,17	-	60	67,5	73,33	82,5	76,67	75	68,33	41,67
TOMATE LISO	-	-	-	-	-	80	64,72	54,17	38,3	44,78	-	-
TOMATE PARA INDUSTRIA	-	-	-	-	-	-	42,5	24,75	22,58	25	-	-
TOMATE 1-VI/30-IX	-	-	-	-	-	80	64,72	54,17	38,3	44,78	-	-
ZANAHORIA	16	15	-	-	-	15	-	-	-	-	-	15
GUISANTE VERDE CONSUMO FRESCO	-	-	-	-	150	150	-	-	-	-	-	-
GUISANTE VERDE PARA INDUSTRIA	-	-	-	-	-	37	-	-	-	-	-	-
CEBOLLA BABOSA	-	-	-	79,17	80	83,33	82,5	88,33	93,33	90	90	-
CEBOLLA GRANO O VALENCIANA	14	12	-	-	-	-	-	-	-	-	-	-
PEPINO	-	-	-	-	38,75	43,33	42,92	37,36	-	-	-	-
PUERRO	62,5	56,67	55	53,33	55	-	-	-	58,33	58,75	59,58	60,42
PIMIENTO ROJO	-	-	-	-	-	-	-	-	90	-	75	-
PIMIENTO VERDE	-	-	-	-	-	-	161,67	115,83	92,5	-	-	-
PIMIENTO CARNE GRUESA VERDE	-	-	-	-	-	-	-	-	-	112,5	-	-
PIMIENTO CARNE GRUESA ROJO	-	-	-	-	-	-	-	-	-	89,58	-	-
CALABACÍN	-	-	-	-	37,5	38,33	33,67	34,33	46,67	45	-	-
JUDÍA VERDE PLANA	-	-	-	-	-	-	283,33	166,67	258,33	266,67	-	-
JUDÍA VERDE PARA INDUSTRIA	-	-	-	-	-	-	38	-	36	37	-	-
ALCACHOFA VERDE	135,33	137,5	96,67	91,67	55,83	75	-	-	-	96,67	176,67	166,67
ALCACHOFA PARA INDUSTRIA	-	-	-	81,67	50,83	50	-	-	-	-	-	-
ESPÁRRAGO PARA CONSUMO EN FRESCO	-	-	400	416,67	400	400	-	-	-	-	-	-
ESPÁRRAGO PARA INDUSTRIA	-	-	-	293,33	255	370	-	-	-	-	-	-
HABA VERDE	-	-	-	168,75	66,67	250	-	-	-	-	-	-
ESPINACA	65	73,33	51,67	51,67	48,33	47,5	-	-	150	56,67	55	60,83
BORRAJA	111,67	111,67	56,67	68,33	60,83	49,17	87,17	83,33	66,67	58,33	68,33	54,17
CHAMPIÑÓN	160	160	160	155	155	155	160	170	170	170	170	170
TERNERAS	365,59	358,67	334,38	324,05	323,02	310,57	320,75	342,03	347,25	349,37	354,43	315,17
AÑOS	342,72	338,18	318,55	315,27	315,27	302,87	304,94	313,24	315,27	312,17	310,1	240,56
VACUNO MAYOR	131,25	131,25	131,25	131,25	131,25	131,25	131,25	131,25	131,25	132,25	134,25	-
CORDERO LECHAL	531,67	455	450	455	483,67	530	547,5	724,67	802,67	790,33	663,83	701,17
CORDERO RECENTAL	473,33	385	336,67	313,33	370	368,33	421,67	480	488,33	480	441,67	486,67
CORDERO PASCUAL	448,33	366,67	321,67	298,33	355	353,33	406,67	465	474,17	466,67	426,67	466,67
OVINO MAYOR (OVEJAS)	40	40	40	40	40	40	40	40	40	40	40	40
CABRITO LECHAL	1083,33	900	833,33	800	800	950	1000	1000	1133,33	1100	983,33	1200
CERDOS CEBADOS OTRAS RAZAS	127	150	167	175	185	202	206,33	187,33	173,33	163,67	172,67	185,67
CERDAS DESVIEJE	79,67	89,83	108	120	119,67	127,67	122	107,33	115,67	123,33	127,67	134
POLLOS GRANJA	112,33	132	144	144,67	122,33	119	126,67	126,67	158,33	160	131,33	155,33
GALLINAS	25	43	49	39	44,33	31	30	25	33,33	32	33	46,67
CONEJOS	220	225	251,67	270	228,33	226,67	230	271,67	295	308,33	275	340
LECHE VACA	47	47	47	47	47	47	47	47	47	48	49	49
LECHE OVEJA	135	135	135	130	132	135	137	137	137	137	137	137
LECHE CABRA	66	66	66	63	63	63	65	65	65	65	67	67
HUEVOS GALLINA DE 60 GR.	144,83	142,5	169	180	173,17	166,83	178	176	177,83	177,17	169,83	174
HUEVOS GALLINA ENTRE 55 Y 60 GR.	138,67	150,5	160,5	170,5	160,5	142	146,5	150,83	157,33	156,5	158,67	163
HUEVOS GALLINA ENTRE 50 Y 55 GR.	127,67	151	146,83	156	146	124,17	127	131,33	135,5	134,83	140,33	145
HUEVOS GALLINA MENOS 50 GR.	118	128	136,67	145	135	113	115	118,33	121	120,33	125	130
LANA BLANCA ENTREFINA	-	-	-	-	-	45	35	35	35	-	-	-
TERNERAS DESCALOSTRADAS(1-3 SEM)	40000	40000	42000	42000	42000	45000	45000	45000	45000	49000	46667	43000
TERNERAS DESTETADAS(3-7 MESES)	80000	80000	80000	80000	80000	82000	82000	82000	83000	82333	81333	68000
TERNEROS/AS (1-3 SEMANAS)	40000	40000	42000	42000	42000	45000	45000	45000	45000	49000	46667	43000
TERNEROS/AS (3-7 SEMANAS)	80000	80000	80000	80000	80000	82000	82000	82000	83000	82333	81333	68000
OVEJAS	11500	11500	11000	11000	11000	11000	11000	10800	11000	10500	10500	11000
PRIMALAS	10000	10000	9900	9900	9900	9500	9500	9000	9500	9800	9800	10000
CABRAS	10000	10000	10000	10000	10000	9000	9000	9000	9000	9500	9500	10500
LECHONES	4400	4200	5900	5966,67	4733,33	4166,7	4133,33	3900	3200	3700	5000	6600
POLLITOS 1 DÍA	36	36	36	36	36	36	36	36	36	36	36	36
POLLITAS 1 DÍA	80	78	78	78	78	78	78	80	77	78	80	80

7. MACROMAGNITUDES AGRARIAS. METODOLOGÍA TRADICIONAL

7.1 - VALOR DE LAS PRODUCCIONES DEL SUBSECTOR AGRÍCOLA - 2000

7.1.A - CEREALES

TIPO	TM.	MILLONES PTS.
TRIGO	179.378	3.659,30
CEBADA	91.547	1.676,20
AVENA	1.126	21,40
CENTENO	1.217	23,10
MAÍZ	14.045	338,50
ARROZ	144	6,9
OTROS CEREALES	4	0,18
PRODUCCIÓN TOTAL		5.725,58

7.1.D - PATATAS

TIPO	TM	MILLONES PTS.
MEDIA ESTACIÓN	112.357	1.932,2
TARDÍA	47.258	724,6
PRODUCCIÓN TOTAL		2.656,8

7.1.B - LEGUMINOSAS GRANO

TIPO	TM	MILLONES PTS.
JUDÍAS SECAS	423	253,6
GARBANZOS	51	6,1
HABAS SECAS	76	2,9
GUISANTES SECOS	317	14,6
VEZA	449	18,0
PRODUCCIÓN TOTAL		295,2

7.1.E - CULTIVOS INDUSTRIALES

TIPO	TM	MILLONES PTS.
REMOLACHA	137.805	1.116,2
GIRASOL	454	13,4
LÚPULO SECO	7	3,5
LINO OLEAGINOSO	98	2,7
COLZA	72	2,0
OTROS	84	3,5
PRODUCCIÓN TOTAL		1.141,3

7.1.C - PAJAS

TIPO	TM	MILLONES PTS.
DE CEREALES	220.065	1.760,5
DE LEGUMINOSAS	866	7,4
PRODUCCIÓN TOTAL		1.767,9

7.1.F - CULTIVOS FORRAJEROS

TIPO	TM	MILLONES PTS.
CEREALES DE INVIERNO	1.030	4,0
MAÍZ FORRAJERO	6.971	33,1
VALLICO	2.885	13,0
ALFALFA	93.028	467,1
ESPARCETA	2.867	17,2
VEZA	14.524	72,6
HABAS, GUISANTES Y OTR.	61	0,2
NABO FORRAJERO	1.382	6,2
PRADERAS POLIFITAS	1.065	4,2
PRODUCCIÓN TOTAL		617,6

7. Macromagnitudes

7.1.G - PASTOS ACCIDENTALES Y PRADOS NATURALES

MILLONES PESETAS	
PRODUCCIÓN TOTAL	81,8

7.1.H - HORTALIZAS

TIPO	TM	MILLONES PTS.
COL Y REPOLLO	5.929	128,5
ESPÁRRAGO	1.272	422,1
APIO	569	26,2
LECHUGA	9.757	546,2
ESCAROLA	1.215	115,4
ESPINACA	548	16,4
ACELGA	2.073	95,4
CARDO	3.275	132,4
BORRAJA	1.082	79,0
SANDÍA	380	11,4
MELÓN	720	31,7
CALABAZA Y CALABACÍN	1.379	51,0
PEPINO	1.045	42,8
PEPINILLO	292	19,3
BERENJENA	140	10,4
TOMATE PARA FRESCO	22.108	1.171,7
TOMATE PARA CONSERVA	14.840	356,2
PIMIENTO PARA FRESCO	4.118	370,6
PIMIENTO PARA CONSERVA	1.280	96,0
GUINDILLA	190	30,4
FRESA Y FRESÓN	35	7,0
ALCACHOFA	16.072	1.124,8
COLIFLOR	50.459	1.756,5
AJO	527	74,8
CEBOLLA	9.934	437,1
PUERRO	5.601	330,5
REMOLACHA DE MESA	424	12,7
ZANAHORIA	1.302	20,8
NABO	46	2,9
JUDÍAS VERDES	27.741	1.554,4
GUISANTES VERDES	11.671	451,0
HABAS VERDES	419	49,0
CHAMPIÑÓN Y SETAS	64.119	9.472,5
OTRAS HORTALIZAS	630	47,3
PRODUCCIÓN TOTAL		19.094,4

7.1.I - FRUTAS

CLASE	TIPO	TM	MILLONES PTS.
DE PEPITA	MANZANA	24.139	915,8
	PERA	36.875	2.439,5
	MEMBRILLO	77	3,5
	NÍSPERO	2	0,3
	Subtotal		3.359,1
DE HUESO	ALBARICOQUE	32	3,0
	CEREZA Y GUINDA	3.095	758,3
	MELOCOTÓN	27.863	1.360,0
	CIRUELA	2.749	404,1
	Subtotal		2.525,4
SECOS	ALMENDRA CÁSCARA	8.699	1.035,2
	NUEZ CÁSCARA	255	114,8
	AVELLANA CÁSCARA	10	2,8
	Subtotal		1.152,8
OTROS	HIGO	135	9,5
	GRANADA	1	0,1
	KIWI Y OTROS	27	4,1
	Subtotal		13,7
PRODUCCIÓN TOTAL		7.051,0	

7.1.J - VINO Y SUBPRODUCTOS

TIPO	HI.	MILLONES PTS.
VINO D.O. BLANCO	149.705	856,4
VINO D.O. TINTO	1.813.223	20.662,0
VINO D.O. ROSADO Y CLARETE	169.913	1.138,9
VINOS ESPUMOSOS DE CAVA	1.508	8,3
OTROS TIPOS DE VINOS	487.628	2.449,4
* ORUJOS PENSADOS (Tm.)	35.500	248,5
* HECES SECAS (Tm.)	14.700	183,8
* SARMIENTOS (Tm.)	1.100	11,6
PRODUCCIÓN TOTAL		25.558,9

7.1.L - OTRAS INDUSTRIALES, FLORES Y PLANTAS ORNAMENTALES

TIPO	MILLONES PTS
ACEITUNA ADEREZO	2,2
FLORES Y PLANTAS ORNAMENTALES	87,6
PRODUCCIÓN TOTAL	89,8

7.1.K - ACEITE Y SUBPRODUCTOS

TIPO	TM	MILLONES PTS.
ACEITE EXTRA (>0° - <1°)	142	85,2
ACEITE FINO (>1° - <1,5)	-	-
ACEITE CORRIENTE (>1.5° - <3)	205	107,6
ACEITE LAMPANTE (>3°)	124	58,9
* ORUJOS	4.068	8,1
* LEÑA	1.000	10,0
* TURBIOS (HI.)	102	0,1
* APROVECHAMIENTO RAMONEO (Has.)	600	0,2
PRODUCCIÓN TOTAL		270,1

7.1.M - SEMILLAS SELECTAS Y PLANTONES AGRÍCOLAS

TIPO	MILLONES PTS
SEMILLAS DE CEREALES GRANO	172,2
SEMILLAS DE FORRAJERAS Y PRATENSES	96,2
SEMILLAS DE HORTÍCOLAS	84,9
OTRAS SEMILLAS	7,2
PLANTONES HORTÍCOLAS	276,8
PLANTONES FRUTALES HUESO Y PEPITA	215,4
BARBADOS DE VID E INJERTOS	474,1
FORESTALES Y ORNAMENTALES	223,6
PRODUCCIÓN TOTAL	1.550,4

7. Macromagnitudes

Gráfico 7.1.2 (a)
Valor de las producciones agrícolas (Producción total) % 2000



Gráfico 7.1.2 (b)
Relación entre superficie y valor de los cultivos más representativos. 2000

■ SUPERFICIE Has. ■ VALOR Millones de Ptas.

7.1.1 - VALOR DE LAS PRODUCCIONES AGRÍCOLAS TOTALES. SERIE HISTÓRICA (millones de Pts.)

GRUPO DE CULTIVOS	1992	1993	1994	1995	1996	1997	1998	1999
CEREALES	6.602,3	6.622,7	5.450,3	7.156,4	6.119,4	5.236,8	6.757,7	6.270,1
LEGUMINOSAS	262,1	249,8	242,5	324,6	318,1	362,5	451,2	272,0
PAJAS	1.629,0	1.886,1	1.367,0	1.557,9	1.563,8	1.522,3	1.751,7	2.086,8
TUBÉRCULOS CONSUMO HUMANO	1.765,3	2.817,1	5.986,8	3.342,6	1.161,5	3.389,7	4.591,7	1.410,1
CULTIV.INDUSTRIALES HERBÁCEOS	1.257,1	1.878,0	1.924,7	1.859,7	1.814,2	1.761,4	1.916,8	1.353,0
PASTOS ACCIDENT.Y PRADOS NATU.	894,4	118,8	124,0	127,5	121,5	124,6	85,5	82,4
CULTIVOS FORRAJEROS	264,6	800,5	745,6	704,4	673,3	537,3	524,2	552,3
HORTALIZAS	12.459,8	13.651,4	15.323,8	15.302,0	15.824,3	17.319,0	18.024,7	18.446,5
FRUTOS NO CÍTRICOS	3.678,5	5.513,9	5.331,5	6.896,2	5.270,5	5.838,0	5.976,4	4.507,5
VINO Y SUBPRODUCTOS	8.165,8	9.567,4	15.296,0	29.068,0	29.439,0	33.949,0	55.545,5	49.049,7
ACEITE Y SUBPRODUCTOS	163,2	166,5	125,4	138,2	331,2	199,0	287,4	297,3
OTROS INDUSTRIALES	17,5	18,5	20,0	8,0	5,1	1,5	1,8	2,3
FLORES Y PLANTAS ORNAMENTALES	93,5	67,0	100,7	103,7	73,0	56,3	53,3	52,5
SEMILLAS Y PLANTONES AGRÍCOLAS	1.731,0	673,8	585,4	777,7	860,3	1.077,1	1.425,5	1.516,9
TOTAL SUBSECTOR AGRÍCOLA	38.984,1	44.031,5	52.623,7	67.366,9	63.575,2	71.374,6	97.393,4	85.899,4

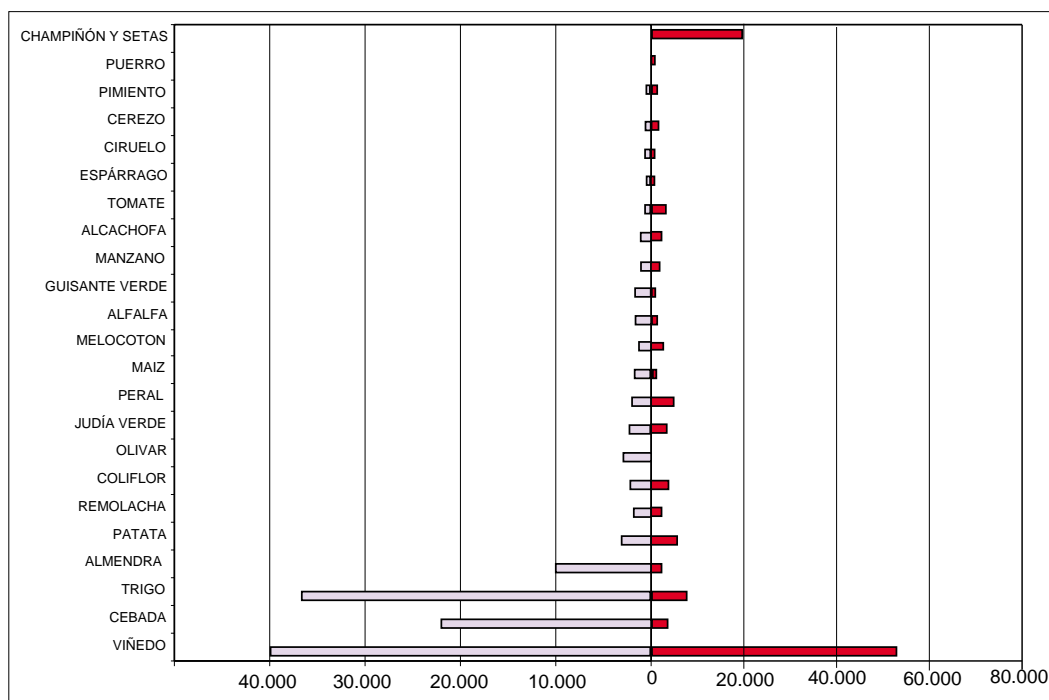
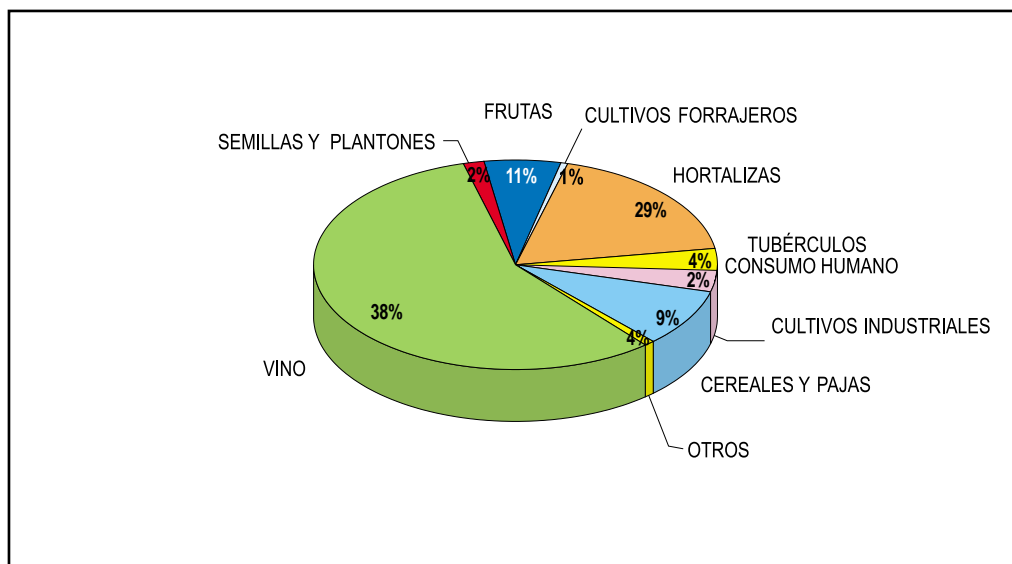
7.1.2 - VALOR DE LAS PRODUCCIONES AGRÍCOLAS TOTALES Y APORTACIÓN A LA PRODUCCIÓN FINAL AGRARIA (millones de Pts.) 2000

GRUPO DE CULTIVOS	PRODUCCIÓN TOTAL	REEMPLAZO EN EL SECTOR	APORTACIÓN A LA P.F.A.
CEREALES	5.725,6	709,1	5.016,5
LEGUMINOSAS	295,2	15,3	279,8
PAJAS	1.767,9	993,3	774,6
TUBÉRCULOS CONSUMO HUMANO	2.656,8	15,2	2.641,7
INDUSTRIALES HERBÁCEOS	1.141,3	-	1.141,4
CULTIVOS FORRAJEROS	617,6	368,8	248,9
PASTOS ACCID.Y PRADOS NATURALES	81,8	81,8	0,0
HORTALIZAS	19.094,4	0,3	19.094,3
FRUTOS NO CÍTRICOS	7.051,0	1,2	7.049,6
VINOS Y SUBPRODUCTOS	25.558,9	-	25.558,8
ACEITES Y SUBPRODUCTOS	270,1	0,0	270,1
OTRAS INDUST. FLORES Y PL. ORNAMENTALES	89,8	-	89,8
SEMILLAS Y PLANTONES AGRÍCOLAS	1.550,4	-	1.550,4
TOTAL SUBSECTOR AGRÍCOLA	65.900,8	2.185,04	63.715,83

7. Macromagnitudes

7.2 - VALOR DE LAS PRODUCCIONES DEL SUBSECTOR GANADERO

7.2.A - BOVINO

MILLONES PTS	
VARIACIÓN DE CENSO	517,8
VENTAS PARA VIDA	299,1
VENTAS PARA SACRIFICIO	4.551,9
PRODUCCIÓN TOTAL	5.368,7

7.2.B - OVINO

MILLONES PTS	
VARIACIÓN DE CENSO	119,1
VENTAS PARA VIDA	-420,4
VENTAS PARA SACRIFICIO	1.756,9
PRODUCCIÓN TOTAL	1.455,6

7.2.C - CAPRINO

MILLONES PTS	
VARIACIÓN DE CENSO	-8,1
VENTAS PARA VIDA	-9,6
VENTAS PARA SACRIFICIO	104,7
PRODUCCIÓN TOTAL	86,9

7.2.D - PORCINO

MILLONES PTS	
VARIACIÓN DE CENSO	62,1
VENTAS PARA VIDA	-60,7
VENTAS PARA SACRIFICIO	3.313,2
PRODUCCIÓN TOTAL	3.314,6

7.2.E - AVES

MILLONES PTS.	
VARIACIÓN DE CENSO	-1,5
VENTAS PARA VIDA	224,0
VENTAS PARA SACRIFICIO	3.158,3
PRODUCCIÓN TOTAL	3.380,9

7.2.F - CONEJOS

MILLONES PTS.	
VENTAS PARA VIDA	-2,9
VENTAS PARA SACRIFICIO	609,1
PRODUCCIÓN TOTAL	606,2

7.2.G - EQUINO

MILLONES PTS.	
VENTAS PARA SACRIFICIO	148,9
PRODUCCIÓN TOTAL	148,9

7.2.H - LECHE

	MILLONES PTS.
DE VACA	1.206,8
DE OVEJA	61,6
DE CABRA	70,1
PRODUCCIÓN TOTAL	1.338,5

7.2.K - ESTIÉRCOL

	MILLONES PTS.
DE VACUNO	287,0
DE OVINO	254,0
DE CAPRINO	7,5
DE PORCINO	31,5
DE EQUINO	92,5
DE AVES	187,0
DE CONEJOS	32,0
PRODUCCIÓN TOTAL	891,5

7.2.I - HUEVOS

	MILLONES PTS.
PRODUCCIÓN TOTAL	1.113,0

7.2.L - TRABAJO ANIMAL

	MILLONES PTS.
PRODUCCIÓN TOTAL	84,5

7.2.J - LANA

	MILLONES PTS.
PRODUCCIÓN TOTAL	14,4

7.2.M - VARIOS (MIEL, CERAS, OTROS, ETC.)

	MILLONES PTS.
PRODUCCIÓN TOTAL	96,5

7. Macromagnitudes

Gráfico 7.2.2.
Valor de las
producciones
ganaderas
(Producción
total)
%. 2000

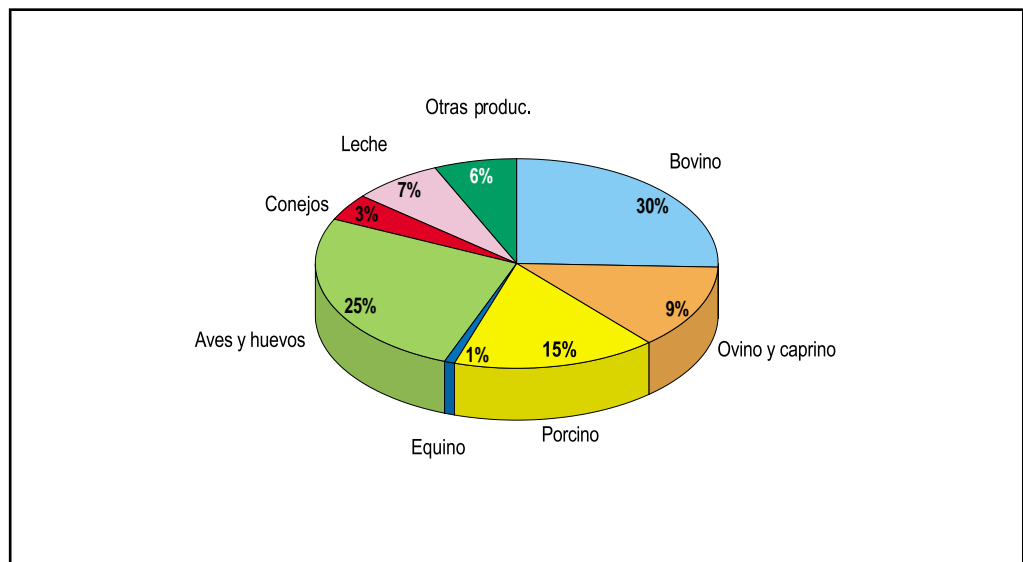

7.2.1 - VALOR DE LAS PRODUCCIONES GANADERAS TOTALES. SERIE HISTÓRICA (millones de Pts.)

PRODUCTOS	1991	1992	1993	1994	1995	1996	1997	1998	1999
BOVINO CARNE Y GANADO	3.575,5	2.944,3	3.899,0	3.722,3	4.441,0	3.409,1	4.476,2	4.396,2	3.984,7
OVINO CARNE Y GANADO	2.425,3	2.475,5	1.907,1	2.271,7	1.937,0	2.397,1	2.426,6	2.143,8	1.661,2
CAPRINO CARNE Y GANADO	119,8	90,9	92,5	100,3	105,1	108,8	100,9	87,8	97,0
PORCINO CARNE Y GANADO	2.634,3	2.679,0	2.246,8	2.834,4	2.952,2	3.435,6	4.190,9	2.843,9	2.390,8
AVES CARNE Y GANADO	2.169,7	2.559,1	2.748,5	3.059,7	2.983,5	3.457,0	3.359,0	3.268,1	3.053,1
CONEJOS CARNE Y GANADO	847,7	871,4	759,0	801,0	735,7	722,2	750,3	715,4	617,7
EQUINO CARNE Y GANADO	166,3	184,0	187,1	199,7	126,4	129,1	115,8	137,2	135,5
LECHE	1.504,0	1.279,5	1.060,1	1.278,1	1.177,9	1.413,0	1.143,9	1.273,5	1.334,4
HUEVOS	791,9	879,4	1.068,1	953,2	881,7	1.066,9	1.037,0	1.187,6	1.012,7
LANA	6,2	7,1	5,9	18,7	26,0	15,7	26,6	27,0	11,4
ESTIÉRCOL	836,6	954,9	838,8	874,5	788,4	935,7	1.011,3	900,5	1.012,3
TRABAJO ANIMAL	158,9	172,3	180,9	113,7	131,5	127,8	126,3	108,3	98,1
VARIOS	41,7	82,2	106,9	54,1	49,6	62,2	93,3	94,2	108,8
TOTAL SUBSECTOR GANADERO	15.277,9	15.179,6	15.100,7	16.281,4	16.336,0	17.280,2	18.858,1	17.183,5	15.517,7

7.2.2 - VALOR DE LAS PRODUCCIONES GANADERAS TOTALES Y APORTACIÓN A LA PRODUCCIÓN FINAL AGRARIA (millones de Pts.) 2000

PRODUCTOS	PRODUCCIÓN TOTAL	REEMPLAZO EN EL SECTOR	APORTACIÓN A LA P.F.A.
BOVINO CARNE Y GANADO	5.368,7	-	5.368,7
OVINO CARNE Y GANADO	1.455,6	-	1.455,6
CAPRINO CARNE Y GANADO	86,9	-	86,9
PORCINO CARNE Y GANADO	3.314,6	-	3.314,6
AVES CARNE Y GANADO	3.380,9	-	3.380,9
CONEJOS CARNE Y GANADO	606,2	-	606,2
EQUINO CARNE Y GANADO	148,9	-	148,9
LECHE	1.338,5	31,4	1.307,1
HUEVOS	1.113,0	307,8	805,2
LANA	14,4	-	14,4
ESTIÉRCOL	891,5	891,5	0,0
TRABAJO ANIMAL	84,5	84,5	0,0
VARIOS	96,5	-	96,5
TOTAL SUBSECTOR GANADERO	17.900,2	1.315,2	16.585,0

7. Macromagnitudes

7.3 - VALOR DE LAS PRODUCCIONES DEL SUBSECTOR FORESTAL

7.3.A - MADERAS

	CORTAS TOTALES (m3 con corteza)	PRECIO (Pts/m3)	PRODUCCIÓN TOTAL (Millones Pts)
CONÍFERAS			
PINO SILVESTRE	26.460,0	3.465,0	91,7
OTRAS CONÍFERAS	550,0	4.030,0	2,2
FRONDOSAS			
CHOPO	45.310,0	11.050,0	500,7
OTRAS FRONDOSAS	190,0	72.500,0	13,8
PRODUCCIÓN TOTAL	72.510,0	8.390,0	608,4

7.3.B - OTROS PRODUCTOS Y APROVECHAMIENTOS FORESTALES

TIPO	MILLONES PTS
LEÑA	21,3
PASTOS FORESTALES	16,0
HONGOS Y OTRAS PLANTAS	80,0
PLANTONES FORESTALES	69,2
CAZA	169,8
PESCA FLUVIAL	506,3
OTROS PRODUCTOS DE LOS MONTES	32,1
PRODUCCIÓN TOTAL	894,6

7.3.1 - VALOR DE LAS PRODUCCIONES TOTALES FORESTALES Y APORTACIÓN A LA PRODUCCIÓN FINAL AGRARIA (millones de Pts.)

GRUPO DE PRODUCTOS	PRODUCCIÓN TOTAL	REEMPLEO EN EL SECTOR	APORTACIÓN A LA P.F.A.
MADERAS	608,4		608,4
OTROS PRODUCTOS Y APROVECH. FORESTALES	894,6	16,0	878,6
TOTAL SUBSECTOR FORESTAL	1.503,0	16,0	1.487,0

7.4 - RESULTADOS FINALES

7.4.1 - RESULTADOS FINALES EN 2000 (millones de Pts.)

MACROMAGNITUDES	PARCIALES	%SOBRE TOTALES	TOTALES	%SOBRE P.T.A.
1-PRODUCCIÓN TOTAL AGRARIA		100,00	87.752,5	100,00
APORTACIÓN SUBSECTOR AGRÍCOLA	65.900,9	75,10		
APORTACIÓN SUBSECTOR GANADERO	17.900,2	20,40		
APORTACIÓN SUBSECTOR FORESTAL	1.503,0	1,71		
APORTACIÓN OTRAS PRODUCCIONES	2.448,4	2,79		
2-REEMPLIO EN EL SECTOR		100,00	3.516,2	4,01
APORTACIÓN SUBSECTOR AGRÍCOLA	2.185,0	62,14		
APORTACIÓN SUBSECTOR GANADERO	1.315,2	37,40		
APORTACIÓN SUBSECTOR FORESTAL	16,0	0,46		
APORTACIÓN OTRAS PRODUCCIONES	-	-		
3-PRODUCCIÓN FINAL AGRARIA(1-2)		100,00	84.236,2	95,99
APORTACIÓN SUBSECTOR AGRÍCOLA	63.715,8	75,64		
APORTACIÓN SUBSECTOR GANADERO	16.585,0	19,69		
APORTACIÓN SUBSECTOR FORESTAL	1.487,0	1,76		
APORTACIÓN OTRAS PRODUCCIONES	2.448,4	2,91		
4-GASTOS DE FUERA DEL SECTOR			27.458,3	31,29
5-V.A.B. A PRECIOS DE MERCADO (3-4)			56.777,9	64,70
6-SUBVENCIONES DE EXPLOTACIÓN			5.949,8	6,78
7-V.A.B. AL COSTE DE LOS FACTORES (5+6)			62.727,7	71,48
8-AMORTIZACIONES			4.530,6	5,16
9- V.A.N. AL COSTE DE LOS FACTORES O RENTA AGRARIA (7-8)			58.197,1	66,32

7.4.2 - RESULTADOS FINALES. SERIE HISTÓRICA (millones de Pts.)

	1990	1991	1992	1993	1994	1995	1996	1997	1998	1999
1-PRODUCCIÓN TOTAL AGRARIA	59.933,9	62.308,7	56.402,3	60.968,9	71.286,4	86.270,0	82.239,7	92.552,7	116.916,4	104.582,1
APORTACIÓN SUBSECTOR AGRÍCOLA	43.749,3	44.851,9	38.984,1	44.031,5	52.623,7	67.366,9	63.575,3	71.374,6	97.393,4	85.899,4
APORTACIÓN SUBSECTOR GANADERO	13.685,4	15.277,9	15.179,6	15.100,7	16.281,4	16.336,0	17.280,2	18.858,1	17.183,4	15.517,7
APORTACIÓN SUBSECTOR FORESTAL	826,3	1.044,0	974,5	1.010,3	1.279,9	1.448,3	1.189,2	1.298,0	1.173,3	1.130,3
APORTACIÓN OTRAS PRODUCCIONES	1.672,9	1.134,9	1.264,1	826,4	1.101,4	1.118,8	195,0	1.022,0	1.166,3	2.034,7
2-REEMPLIO EN EL SECTOR	4.469,5	4.425,2	4.317,7	4.167,4	3.977,2	3.987,9	3.812,8	4.035,0	3.782,3	3.791,7
APORTACIÓN SUBSECTOR AGRÍCOLA	3.240,6	3.191,6	2.907,7	2.851,9	2.690,5	2.709,9	2.475,2	2.602,0	2.414,7	2.317,6
APORTACIÓN SUBSECTOR GANADERO	1.192,4	1.194,6	1.339,9	1.253,5	1.201,2	1.171,3	1.264,3	1.343,4	1.332,6	1.439,1
APORTACIÓN SUBSECTOR FORESTAL	36,5	39,0	70,1	62,0	85,5	106,7	73,3	89,6	35,0	35,0
APORTACIÓN OTRAS PRODUCCIONES	0,0	0,0	0,0	0,0	0,0	0,0	0,0	0,0	0,0	0,0
3-PRODUCCIÓN FINAL AGRARIA(1-2)	55.464,4	57.883,5	52.084,6	56.801,5	67.309,2	82.282,1	78.426,9	88.517,7	113.134,1	100.790,4
APORTACIÓN SUBSECTOR AGRÍCOLA	40.508,7	41.660,3	36.076,4	41.179,6	49.933,2	64.657,0	61.100,1	68.772,6	94.978,7	83.581,8
APORTACIÓN SUBSECTOR GANADERO	12.493,0	14.083,3	13.839,7	13.847,2	15.080,2	15.164,7	16.015,9	17.514,7	15.850,8	14.078,6
APORTACIÓN SUBSECTOR FORESTAL	789,8	1.005,0	904,4	948,3	1.194,4	1.341,6	1.115,9	1.208,4	1.138,3	1.095,3
APORTACIÓN OTRAS PRODUCCIONES	1.672,9	1.134,9	1.264,1	826,4	1.101,4	1.118,8	195,0	1.022,0	1.166,3	2.034,7
4-GASTOS DE FUERA DEL SECTOR	17.216,0	16.066,5	16.731,3	16.808,5	17.384,3	18.507,0	19.730,4	21.147,7	23.913,3	24.776,8
5-V.A.B. A PRECIOS DE MERCADO(3-4)	38.248,4	41.817,0	35.353,3	39.993,0	49.924,9	63.775,1	58.696,5	67.370,0	89.220,8	76.013,6
6-SUBVENCIONES DE EXPLOTACIÓN	2.862,4	2.127,3	2.613,0	4.316,4	3.799,7	5.446,2	5.164,0	4.750,0	6.627,2	6.679,2
7-V.A.B. AL COSTE DE LOS FACTORES(5+6)	41.110,8	43.944,3	37.966,3	44.309,4	53.724,6	69.221,3	63.860,5	72.120,0	95.848,0	82.692,8
8-AMORTIZACIONES	3.576,2	3.442,9	3.473,3	3.620,7	3.756,2	3.790,2	4.622,0	4.281,7	4.790,4	4.473,2
9- V.A.N. AL COSTE DE LOS FACTORES O RENTA AGRARIA (7-8)	37.534,6	40.501,4	34.493,0	40.688,7	49.968,4	65.431,1	59.238,5	67.838,3	91.057,6	78.219,6

7. Macromagnitudes



Gráfico 7.4.1.(a)
Estructura
de la
producción
final agraria
%
2000

Gráfico 7.4.1.(b)
Producción
final agrícola
y ganadera.
2000

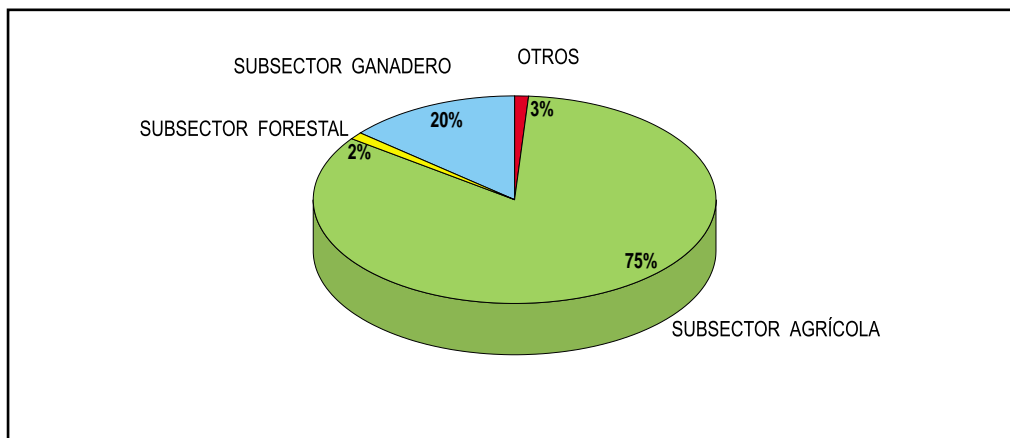

Gráfico 7.4.2.
Estructura de
la producción
final agrícola
y ganadera
(1980-2000)

7.5 - EVOLUCIÓN DE LAS MACROMAGNITUDES. SERIE HISTÓRICA (millones de pesetas)

AÑOS	PRODUCCIÓN TOTAL 1	REEMPLERO 2	PRODUCCIÓN FINAL 3=(1-2)	GASTOS DE FUERA DEL SECTOR 4	V.A.B. A PRECIOS DE MERCADO 5=(3-4)	SUBVENCIONES EXPLOTACIÓN 6	V.A.B AL COSTE DE LOS FACTORES 7=(5+6)	AMORTIZACIONES 8	V.A.N. AL COSTE DE LOS FACTORES O RENTA AGRARIA 9=(7-8)
1980	25.199,8	3.052,4	22.147,4	7.883,3	14.264,1	224,0	14.488,1	1.615,3	12.872,8
1981	29.725,7	3.539,6	26.186,1	9.369,4	16.816,7	195,6	17.012,3	1.958,4	15.053,9
1982	32.360,5	2.871,8	29.488,7	11.445,4	18.043,3	207,9	18.251,2	2.348,8	15.902,4
1983	42.636,2	3.298,6	39.337,6	12.105,7	27.231,9	200,5	27.432,4	2.752,5	24.679,9
1984	45.438,9	3.787,7	41.651,2	13.508,4	28.142,8	283,2	28.426,0	3.151,4	25.274,6
1985	45.359,4	4.305,5	41.053,9	14.630,9	26.423,0	351,9	26.774,9	3.462,9	23.312,0
1986	48.504,2	4.149,7	44.354,5	14.439,1	29.915,4	655,5	30.570,9	2.482,6	28.088,3
1987	46.229,3	3.970,1	42.259,2	15.007,4	27.251,8	826,2	28.078,0	2.683,1	25.394,9
1988	58.874,2	4.656,5	54.217,7	15.979,8	38.237,9	1.474,5	39.712,4	2.907,3	36.805,1
1989	59.298,5	4.480,7	54.817,8	17.403,8	37.414,0	2.592,5	40.006,5	3.288,3	36.718,2
1990	59.933,9	4.469,5	55.464,4	17.216,0	38.248,4	2.862,4	41.110,8	3.576,2	37.534,6
1991	62.308,7	4.425,2	57.883,5	16.066,5	41.817,0	2.127,3	43.944,3	3.442,9	40.501,4
1992	56.402,3	4.317,7	52.084,6	16.731,3	35.353,3	2.613,0	37.966,3	3.473,3	34.493,0
1993	60.968,9	4.167,4	56.801,5	16.808,5	39.993,0	4.316,4	44.309,4	3.620,7	40.688,7
1994	71.286,4	3.977,2	67.309,2	17.384,3	49.924,9	3.799,7	53.724,6	3.756,2	49.968,4
1995	86.270,0	3.987,9	82.282,1	18.507,0	63.775,1	5.446,2	69.221,3	3.790,2	65.431,1
1996	82.239,7	3.812,8	78.426,9	19.730,4	58.696,5	5.164,0	63.860,5	4.622,0	59.238,5
1997	92.552,7	4.035,0	88.517,7	21.147,7	67.370,0	4.750,0	72.120,0	4.281,7	67.838,3
1998	116.916,4	3.782,3	113.134,1	23.913,3	89.220,8	6.627,2	95.848,0	4.790,4	91.057,6
1999	104.582,1	3.791,7	100.790,5	24.776,8	76.013,7	6.679,2	82.692,9	4.473,2	78.219,7
2000	87.752,5	3.516,2	84.236,2	27.458,3	56.777,9	5.949,8	62.727,7	4.530,6	58.197,1

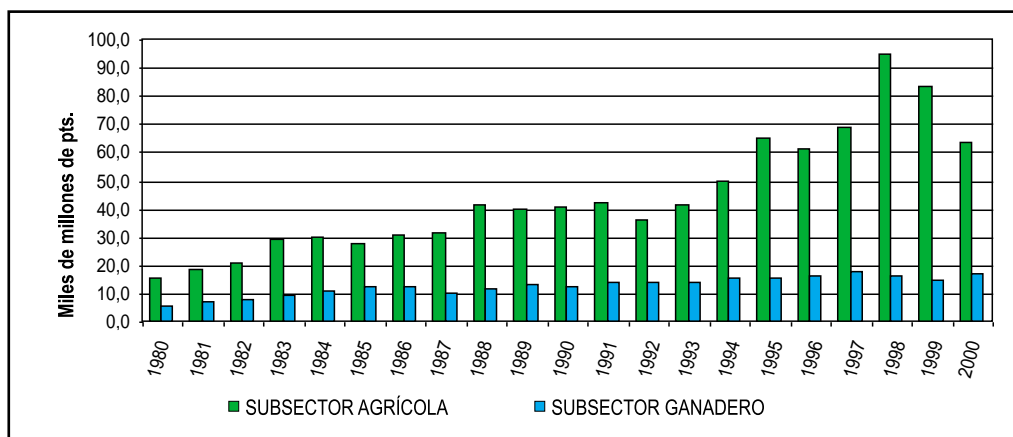
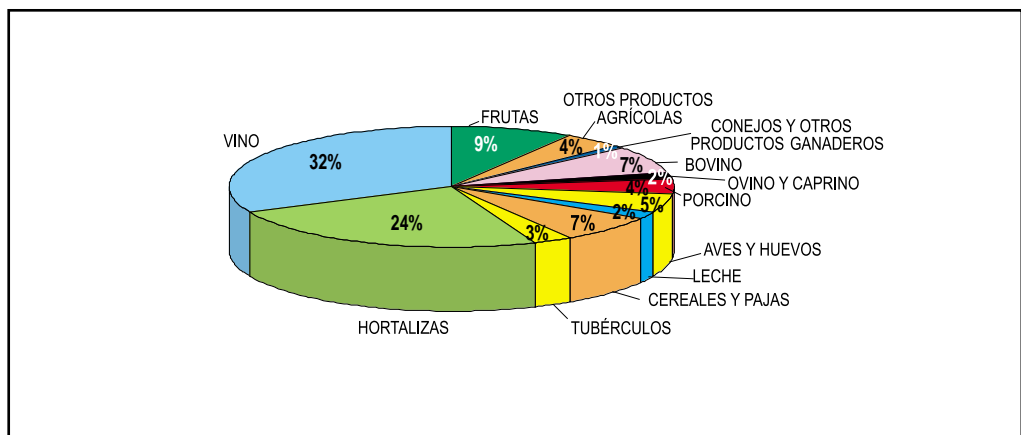

Gráfico 7.5.
Renta agraria.
Serie histórica
(1980-2000)

**8. MACROMAGNITUDES AGRARIAS.
METODOLOGÍA EUROSTAT.
BASE-90**

8. Macromagnitudes agrarias. Metodología Eurostat. Base-90

8.1 - PRODUCCIONES FINALES 2000 (millones de Ptas.)

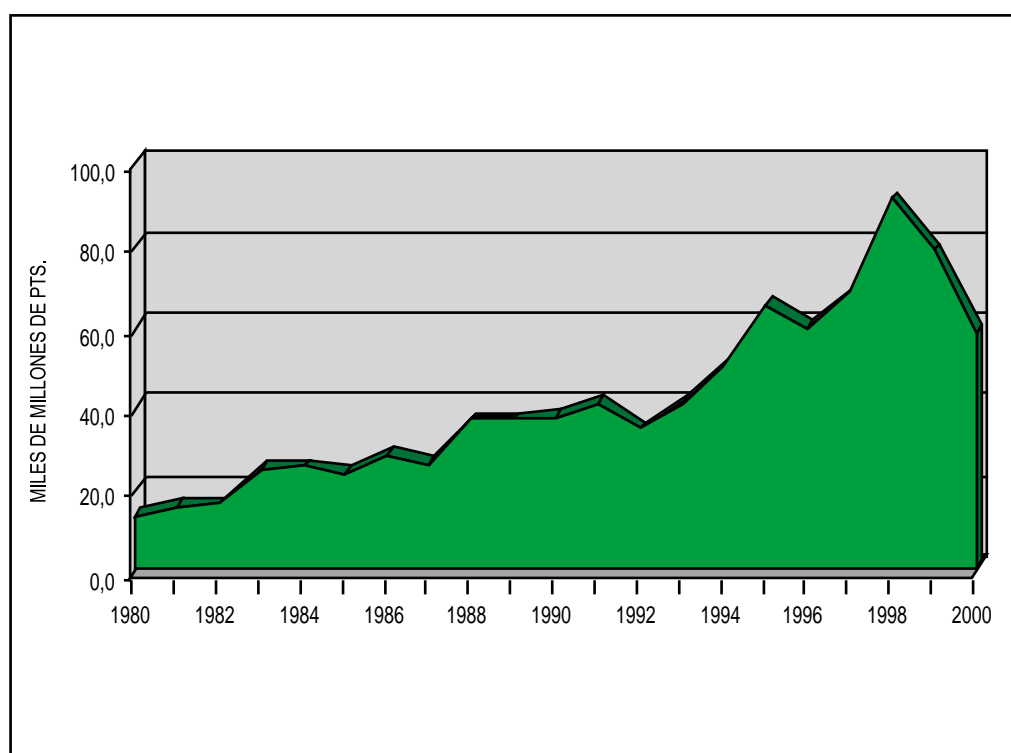
PRODUCTO	PRODUCCIÓN BRUTA
CEREALES	5.043,45
Trigo blando	3.500,99
Centeno	17,95
Cebada	1.228,71
Avena	15,25
Maíz grano	280,39
Otros cereales	0,16
ARROZ	6,93
LEGUMINOSAS GRANO	279,84
CULTIVOS INDUSTRIALES	45,70
RAÍCES Y TUBÉRCULOS	3.688,19
Patata total	2.571,96
Remolacha azucarera	1.116,22
HORTALIZAS FRESCAS	19.069,23
Coliflor	1.756,48
Tomate	1.527,88
Otras hortalizas frescas	15.784,87
FRUTAS FRESCAS	7.056,69
Manzana de mesa	922,04
Pera de mesa	2.436,43
Melocotones	1.359,95
Otras frutas frescas	2.338,27
VINO Y MOSTO	25.115,00
ACEITE DE OLIVA	251,73
OTROS VEGETALES Y PRODUCTOS VEGETALES	2.523,46
Plantas forrajeras	244,99
Plantas de vivero	686,94
Flores y plantas ornamentales	310,63
Semillas	65,88
Otros productos vegetales	1.215,02
PRODUCCIÓN VEGETAL	63.059,70
GANADERÍA	13.943,11
Bovino	5.212,98
Ovino	1.460,40
Caprino	88,33
Porcino	3.258,84
Equino	148,82
Aves	3.164,59
Otros animales	609,14
PRODUCTOS ANIMALES	2.430,07
Leche	1.332,74
Huevos	818,29
Lana	12,72
Otros productos de origen animal	266,32
PRODUCCIÓN ANIMAL	16.373,17
NUEVAS PLANTACIONES	1.203,00
PRODUCCIÓN DE LA AGRICULTURA	80.635,87

8. Macromagnitudes agrarias. Metodología Eurostat. Base-90

8.2 - RESULTADOS FINALES 2000 (Millones de Ptas.) (*)

Producción final	80.635,87
Consumos intermedios	26.765,89
Valor añadido bruto a precios de mercado	53.869,98
Subvenciones	5.949,77
Impuestos ligados a la producción	273,66
Valor añadido bruto al coste de los factores	59.546,08
Amortizaciones	4.530,61
Equipos	4.225,26
Construcciones	305,36
Valor añadido neto al coste de los factores (R.A.)	55.015,47

(*) La diferencia de estos datos con los presentados en el cuadro 7.4.1, radican en la diferente metodología contable seguida.

A modo de ejemplo, en la metodología Eurostat no se incluyen las cuentas económicas procedentes del sector forestal, entre otras diferencias notables.

8.3 - RENTA AGRARIA. METODOLOGÍA EUROSTAT. BASE 90. SERIE HISTÓRICA (millones de Pts.)

AÑOS	PRODUCCIÓN FINAL	CONSUMOS INTERMEDIOS	V.A.B. A PRECIOS DE MERCADO	SUBVEN-CIONES	IMPUESTOS LIGADOS A LA PRODUCCIÓN	V.A.B. AL COSTE DE LOS FACTORES	AMORTI-ZACIONES EQUIPO	CONSTRUC-CIONES	V.A.N. AL COSTE DE LOS FACTORES (R.)
1990	59.344,60	17.834,40	41.510,20	2.862,40	121,10	44.251,50	4.589,80	4.417,90	39.661,70
1991	57.866,50	16.765,10	41.101,40	2.014,80	173,80	42.942,50	4.146,30	3.966,50	38.796,20
1992	54.051,67	17.135,61	36.916,06	2.613,00	188,02	39.341,04	4.623,95	197,18	34.717,09
1993	56.467,83	17.060,65	39.407,18	4.325,90	204,14	43.528,94	4.003,40	3.787,70	39.525,54
1994	68.439,73	18.169,63	50.270,10	3.945,68	214,08	54.001,71	3.879,51	3.652,09	50.122,20
1995	80.215,26	19.732,20	60.483,06	5.446,26	225,32	65.703,99	4.446,83	4.209,54	61.257,16
1996	76.297,18	20.119,72	56.177,46	5.163,53	236,46	61.104,53	4.546,99	4.364,88	56.557,54
1997	86.707,82	21.557,31	65.150,51	4.750,18	255,69	69.645,00	4.280,87	4.098,63	65.364,13
1998	111.198,94	23.939,23	87.259,71	6.721,93	257,07	93.724,57	4.156,76	3.928,05	89.567,81
1999	101.437,52	25.573,84	75.863,68	6.678,32	264,11	82.277,89	4.376,65	4.123,51	77.901,24
2000	80.635,87	26.765,89	53.869,98	5.949,77	273,66	59.546,08	4.530,61	4.225,26	55.015,47



Gráfico 8.2.
Renta agraria.
Base 90.
Serie histórica
1990-2000

ANEXOS

1 - AVANCE DATOS ESTADÍSTICOS AÑO 2001

1.1 - DISTRIBUCIÓN REGIONAL DE CULTIVOS HERBÁCEOS (Has.)

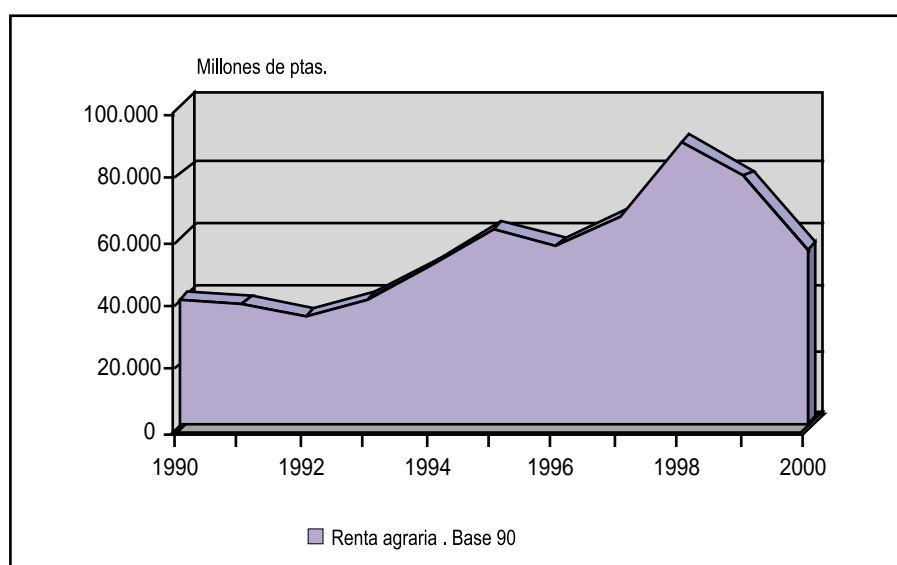
CULTIVOS	SECANO				REGADÍO				TOTAL SECANO REGADÍO
	OCUPACIÓN	OCUPACIÓN	OCUPACIÓN	TOTAL	OCUPACIÓN	OCUPACIÓN	OCUPACIÓN	TOTAL	
	PRINCIPAL	POSTERIOR	ASOCIADA		PRINCIPAL	POSTERIOR	ASOCIADA		
ARROZ	0	0	0	0	0	0	0	0	0
AVENA	208	0	0	208	42	0	0	42	250
CEBADA	17.596	0	0	17.596	3.822	0	0	3.822	21.418
CENTENO	264	0	0	264	30	0	0	30	294
MAÍZ	32	0	0	32	1.594	0	0	1.594	1.626
MIJO Y PANIZO	1	0	0	1	0	0	0	0	1
OTROS CEREALES PRIM.	0	0	0	0	0	0	0	0	0
TRIGO	27.428	0	0	27.428	4.931	0	0	4.931	32.359
TOTAL CEREALES GRANO	45.529	0	0	45.529	10.419	0	0	10.419	55.948
ALFALFA	378	0	0	378	1.310	0	0	1.310	1.688
CEREAL.I NV. FORRAJES	32	0	0	32	30	0	0	30	62
ESPARCETA	190	0	0	190	7	0	0	7	197
HABA, GUISAN, ALHOL, ET	9	0	0	9	6	0	0	6	15
MAÍZ FORRAJERO	1	0	0	1	127	0	0	127	128
NABO FORRAJERO	1	0	0	1	26	0	0	26	27
PRADERAS POLIFITAS	50	0	0	50	1	0	0	1	51
VALLICO	2	0	0	2	36	0	0	36	38
VEZA PARA FORRAJE	587	0	0	587	191	0	0	191	778
TOTAL CULTIVOS FORRAJEROS	1.250	0	0	1.250	1.734	0	0	1.734	2.984
ANEA	0	0	0	0	3	0	0	3	3
COLZA	0	0	0	0	3	0	0	3	3
GIRASOL	65	0	0	65	214	0	0	214	279
LINO OLEAGINOSO	25	0	0	25	0	0	0	0	25
LINO TEXTIL	0	0	0	0	0	0	0	0	0
LÚPULO	5	0	0	5	0	0	0	0	5
MENTA	0	0	0	0	0	0	0	0	0
REMOLACHA AZUCARERA	0	0	0	0	1.772	0	0	1.772	1.772
TOTAL CULTIV. INDUSTRIALES	95	0	0	95	1.992	0	0	1.992	2.087
OTRAS FLORES	0	0	0	0	5	0	0	5	5
PLANTAS ORNAMENTALES	0	0	0	0	15	0	0	15	15
TOTAL FLORES Y PLANTAS ORN	0	0	0	0	20	0	0	20	20
ACELGA	0	0	0	0	41	13	0	54	54
ACHICO. VERDE, ENDIV	0	0	0	0	66	3	0	69	69
AJO	0	0	0	0	91	0	0	91	91
ALCACHOFA	0	0	0	0	1.166	24	0	1.190	1.190
APIO	0	0	0	0	20	2	0	22	22
BERENJENA	0	0	0	0	4	0	0	4	4

Anexos

CULTIVOS	SECANO				REGADÍO				TOTAL SECANO REGADÍO
	OCUPACIÓN PRINCIPAL	OCUPACIÓN POSTERIOR	OCUPACIÓN ASOCIADA	TOTAL	OCUPACIÓN PRINCIPAL	OCUPACIÓN POSTERIOR	OCUPACIÓN ASOCIADA	TOTAL	
BERZA	0	0	0	0	0	0	0	0	0
CALABAZA Y CALABACÍN	0	0	0	0	42	4	0	46	46
CARDO	0	0	0	0	64	5	0	69	69
CEBOLLA	0	0	0	0	198	3	0	201	201
CEBOLLETA	0	0	0	0	0	0	0	0	0
COL Y REPOLLO	0	0	0	0	205	24	0	229	229
COLIFLOR	0	0	0	0	1.926	182	34	2.142	2.142
CHAMPIÑÓN	0	0	0	0	73	0	0	73	73
ESCAROLA	0	0	0	0	65	9	0	74	74
ESPÁRRAGO	63	0	0	63	204	0	0	204	267
ESPINACA	0	0	0	0	20	2	0	22	22
FRESA Y FRESÓN	0	0	0	0	6	0	0	6	6
GUINDILLA	0	0	0	0	17	0	0	17	17
GUISANTE VERDE	0	0	0	0	1.818	10	0	1.828	1.828
HABA VERDE	0	0	0	0	60	1	0	61	61
JUDÍA VERDE	0	0	0	0	783	1.409	0	2.192	2.192
LECHUGA	0	0	0	0	249	68	0	317	317
MELÓN	0	0	0	0	36	0	0	36	36
NABO Y OTRAS	0	0	0	0	0	0	0	0	0
OTRAS HORTALIZAS	0	0	0	0	0	0	0	0	0
PEPINILLO	0	0	0	0	12	0	0	12	12
PEPINO	0	0	0	0	29	0	0	29	29
PIMIENTO	0	0	0	0	369	0	0	369	369
PUERRO	0	0	0	0	132	13	0	145	145
RÁBANO	0	0	0	0	2	0	0	2	2
REMOLACHA DE MESA	0	0	0	0	17	0	0	17	17
SANDÍA	0	0	0	0	20	0	0	20	20
TOMATE	0	0	0	0	474	0	0	474	474
ZANAHORIA	0	0	0	0	20	0	0	20	20
TOTAL HORTALIZAS	63	0	0	63	8.229	1.772	34	10.035	10.098
ALHOLVA	0	0	0	0	0	0	0	0	0
GARBANZO	16	0	0	16	13	0	0	13	29
GUISANTE SECO	93	0	0	93	18	0	0	18	111
HABA SECA	1	0	0	1	36	0	0	36	37
JUDÍA SECA	0	0	0	0	201	0	0	201	201
LENTEJA	0	0	0	0	0	0	0	0	0
VEZA	131	0	0	131	16	0	0	16	147
YEROS	2	0	0	2	0	0	0	0	2
TOTAL LEGUMINOSAS GRANO	243	0	0	243	284	0	0	284	527
PATATA MEDIA ESTACIÓN	0	0	0	0	2.365	0	0	2.365	2.365
PATATA TARDÍA	0	0	0	0	826	0	0	826	826
PATATA TEMPRANA	0	0	0	0	0	0	0	0	0
TOTAL TUBÉRCULOS	0	0	0	0	3.191	0	0	3.191	3.191
TOTAL CULTIVOS HERBÁCEOS	47.180	0	0	47.180	25.869	1772	34	27.675	74.855

1.2 - DISTRIBUCIÓN REGIONAL DE CULTIVOS LEÑOSOS (Has.)

CULTIVOS	SUPERFICIE EN PLANTACIÓN REGULAR						TOTAL	NÚMERO TOTAL DE ÁRBOLES DISEMINADOS
	SECANO			REGADÍO				
	QUE AÚN NO PRODUCEN	EN PRODUCCIÓN	TOTAL	QUE AÚN NO PRODUCEN	EN PRODUCCIÓN	TOTAL		
ACEROLO, SERBAL Y OT.	0	0	0	0	0	0	0	180
ALBARICOQUERO	0	0	0	4	5	9	9	4.021
ALMENDRO	203	9.536	9.739	25	194	219	9.958	38.848
AVELLANO	0	0	0	0	0	0	0	3.277
AZU, KAKI, FRAM, GROS,	0	1	1	0	4	4	5	747
CEREZO Y GUINDO	12	181	193	55	360	415	608	12.433
CIRUELO	1	14	15	37	454	491	506	12.492
CHUMBERA	0	0	0	0	0	0	0	37
GRANADO	0	0	0	0	0	0	0	349
HIGUERA	0	0	0	0	18	18	18	6.689
MANZANO	0	8	8	61	1.019	1.080	1.088	29.818
MELOCOTONERO	0	0	0	72	1.120	1.192	1.192	17.587
MEMBRILLO	0	1	1	0	6	6	7	2.922
NÍSPERO	0	0	0	0	0	0	0	443
NOGAL	13	46	59	23	45	68	127	7.832
PERAL	0	2	2	164	1.930	2.094	2096	23.376
FRUTALES	229	9.789	10.018	441	5.155	5.596	15.614	161.051
ACEITUNA DE ACEITE	334	1.931	2.265	242	535	777	3042	2.185
ACEITUNA DE MESA	0	0	0	0	0	0	0	460
OLIVAR	334	1.931	2.265	242	535	777	3042	2.645
MIMBRERO	0	0	0	0	0	0	0	126
MORERA Y OTROS	0	0	0	0	0	0	0	308
OTROS CULTIVOS LEÑOSOS	0	0	0	0	0	0	0	434
UVA DE MESA	30	0	30	0	0	0	30	0
UVA PARA VINO	1.848	36.544	38.392	500	3.108	3.608	42.000	0
VIÑEDO NO ASOCIADO	1.878	36.544	38.422	500	3.108	3.608	42.030	0
VIVEROS	0	0	0	0	189	189	189	0
VIVEROS	0	0	0	0	189	189	189	0
TOTAL SUPERFICIE OCUPADA	2.441	48.264	50.705	1.183	8.987	10.170	60.875	164.130

2 - CONCEPTOS

BARBECHO.-

Período de descanso al que se somete una tierra de labranza con el fin de almacenar agua y mejorar su capacidad productiva.

ERIAL A PASTOS.-

Terrenos de baja productividad, no cultivados, y cuya vegetación espontánea es aprovechada a diente por el ganado en ciertos períodos del año y alimenta a menos de 10 Kg. en vivo por Ha.

PASTIZALES.-

Terrenos cubiertos por especies autóctonas pastables aprovechados a diente por el ganado y que no suelen recibir cuidados culturales, pudiendo alimentar a más de 10 Kg en vivo por Ha,

ESPARTIZALES.-

Terrenos llanos o montañosos con población principal de esparto o albardín, que ocasionalmente pueden ser objeto de algunos cuidados culturales con el fin de incrementar su productividad.

SECANO.-

Tierra de labor que no reciben ningún riego y sólo se benefician del agua de lluvia.

REGADÍO.-

Aquellas tierras que han recibido agua durante el año por medio de algún sistema establecido por el hombre, sea cual fuere la cantidad y la duración. Se incluyen las regadas eventualmente en invierno.

EXPLOTACIÓN AGRARIA.-

Es la unidad técnico-económica de producción, de la que se obtienen productos agrarios y caracteriza por estar bajo la responsabilidad de un solo empresario, utilizar los mismos medios de producción y la misma mano de obra.

EXPLOTACIÓN AGRARIA CON TIERRA.-

Es aquella cuya superficie total, formada por una o más parcelas, es superior a 0,1 Ha.

EXPLOTACIÓN AGRARIA SIN TIERRA.-

Se entiende como tal, toda explotación con menos de 0,1 Ha. que posea una o más cabeza de ganado vacuno, dos o más cabezas entre ganado caballar, mular o asnal, seis o más cabezas entre ganado ovino o caprino, dos o más cabezas de ganado porcino, cincuenta o más aves entre gallinas, pavos, patos, ocas, palomas, codornices, faisanes y perdices criadas en cautividad, treinta o más conejas madres o diez o más colmenas. Este ganado puede estar en zonas rurales o urbanas.

SUPERFICIE TOTAL (S.T).-

Conjunto de parcelas que integran físicamente una explotación agraria, independientemente del régimen de tenencia en los que se apoyan los derechos del empresario a utilizar dicha superficie.

SUPERFICIE AGRÍCOLA UTILIZADA (S.A.U).-

Superficie de tierra labrada, praderas permanentes, pastos y tierras dedicadas a cultivos permanentes. Es la suma de todas las superficies destinadas a la recolección durante el período de actividad agrícola en curso.

PARCELA.-

Toda extensión de tierra que está bajo una sola linde, es decir, rodeada de terreno ajeno a la explotación.

RÉGIMEN DE TENENCIA DE LA TIERRA.-

Forma jurídica en la que apoya el empresario sus derechos de utilización de la tierra para el desarrollo de la actividad agraria.

RÉGIMEN DE TENENCIA EN PROPIEDAD.-

Aquellas tierras sobre las que el empresario tiene los derechos de propiedad reconocidos legalmente y las que han sido explotadas ininterrumpidamente por él mismo durante un período de treinta años, y sin pago de renta.

RÉGIMEN DE TENENCIA EN ARRENDAMIENTO.-

Aquellas tierras que siendo propiedad de persona ajena a la explotación son utilizadas por el empresario, mediante el pago de un canon o renta, para el desarrollo de la actividad agraria.

RÉGIMEN DE TENENCIA EN APARCEÍA.-

Tierras de labor cuyo pago por los derechos de utilización de las mismas se realiza en especie.

RÉGIMEN DE TENENCIA COMUNAL.-

Se incluye en este apartado los derechos que jurídicamente tiene el empresario a la utilización de la tierra apoyados en su condición social de vecino de un municipio.

POBLACIÓN Y EMPLEO**POBLACIÓN DE HECHO.-**

Personas que en el momento censal, se encuentran en el territorio de referencia (presentes más transeúntes).

POBLACIÓN DE DERECHO.-

Personas con residencia en el ámbito de referencia (presentes más ausentes).

POBLACIÓN ACTIVA.-

Conjunto de personas de dieciséis años o más, que participan del mercado de trabajo o que están disponibles y hacen gestiones para incorporarse al mismo.

OCUPADOS.-

Conjunto de personas de dieciséis años o más, que en el momento censal se encuentran desarrollando una actividad remunerada, en el mercado de trabajo, bien por cuenta propia o ajena.

PARADOS.-

Personas de dieciséis años o más, que en el momento censal, no hayan tenido un trabajo por cuenta propia o ajena, lo estén buscando o hayan hecho gestiones para incorporarse al mismo en un plazo de dos semanas a partir de la fecha de la encuesta.

POBLACIÓN INACTIVA.-

Conjunto de personas de dieciséis años o más, no clasificados en los apartados anteriores en el momento censal.

POBLACIÓN CONTADA APARTE.-

Son los varones que cumplen el servicio militar, o en su defecto, lo sustituyen por un servicio civil obligatorio, y no se les incluye entre los activos ni entre los inactivos.

TASA DE PARO.-

Viene referida al porcentaje que representa la población parada respecto a la población activa.

MACROMAGNITUDES**PRODUCCIÓN TOTAL.-**

Es el valor de los bienes y servicios producidos por el sector regional agrario en el período de un año. Comprende todas las producciones agrícolas en bruto valoradas a salida de almacén productor; las producciones ganaderas valoradas a precios pagados al ganadero, teniendo en cuenta el saldo de la compra-venta de animales destinados a engorde y también la variación del censo anual; las producciones forestales y las mejoras permanentes por el aumento de plantaciones frutales y otras pequeñas reformas, así como los servicios prestados por el agricultor dentro y fuera del sector. No se contabiliza el I.V.A.

REEMPLIO EN EL SECTOR.-

Abarca el valor de las semillas reutilizadas en el sector agrario, las pajas y piensos propios destinados al ganado, pastos, forrajes y demás producciones agrícolas destinados a la obtención de leche, cría de animales jóvenes, huevos, trabajo de animales de tiro o carga y demás producciones ganaderas, así como el estiércol reutilizado. En general, son todas aquellas partidas de la Producción Total utilizadas de nuevo en el proceso productivo agrario, sin que hayan sufrido ninguna transformación previa fuera del sector.

PRODUCCIÓN FINAL.-

Es la diferencia entre la Producción Total y el Reempleo, y consta de los bienes y servicios que el sector agrario ha vendido al resto de los sectores más los consumidos en los hogares dentro del propio sector, más el aumento o disminución de existencias de productos terminados o en curso de elaboración.

GASTOS FUERA DEL SECTOR.-

Comprende todos aquellos gastos realizados fuera del sector necesarios para el desarrollo del proceso productivo agrario, tales como semillas selectas, fertilizantes, carburantes, etc...

VALOR AÑADIDO BRUTO A PRECIOS DE MERCADO (V.A.B.).-

Se obtiene por la diferencia entre la Producción Final Agraria y los gastos fuera del sector necesarios para llevar a cabo el proceso productivo agrario.

VALOR AÑADIDO BRUTO AL COSTE DE LOS FACTORES (V.A.B.).-

Se obtiene trayendo al Valor Añadido Bruto a precios de mercado, el importe de los impuestos indirectos y adicionando las subvenciones. Desde la implantación del I.V.A., su cálculo viene dado, en la práctica, por la suma de las subvenciones al V.A.B. a precio de mercado.

AMORTIZACIONES.-

Supone el valor del deterioro anual del Capital Fijo que interviene en el proceso productivo agrario.

VALOR AÑADIDO NETO (V.A.N.) O RENTA AGRARIA.-

Es igual al Valor Añadido Bruto al coste de los factores menos el importe de las amortizaciones.