



Estadística Agraria Regional 2001



ESTADÍSTICA

Gobierno  de La Rioja
Consejería de Agricultura y Desarrollo Económico

SECCIÓN DE ESTADÍSTICA

ESTADÍSTICA AGRARIA REGIONAL

2001

Consejería de Agricultura
y Desarrollo Económico

Edita:

© 2003. **Gobierno de La Rioja.** Consejería de Agricultura y Desarrollo Económico

Avda. de La Paz, 8-10

26071 Logroño (La Rioja)

Tf. 941 29 11 00

estadistica.agri@larioja.org

www.larioja.org/agricultura

Fotocomposición e impresión:

GRÁFICAS ISASA, S. L.

Carretera de Préjano, 19 - Arnedo (La Rioja)

Depósito Legal: LR-385-2003

I.S.B.N.: 84-8125-211-5

La Consejería de Agricultura y Desarrollo Económico recopila, un año más, en esta publicación las principales cifras del sector agrario riojano, en esta ocasión las correspondientes a 2001. Así, en la Estadística Agraria Regional se repasan los datos climatológicos, la distribución de la tierra y estructura de la ganadería, las producciones agrarias, los medios de producción, población y empleo en el sector, los precios de los diferentes productos y, finalmente, las macromagnitudes. El valor de las producciones agrícolas y ganaderas se elabora con la metodología contable tradicional y con la metodología Eurostat Base.

Asimismo, se recogen una veintena de mapas con la distribución de la superficie de los cultivos más significativos y del censo de las principales producciones ganaderas. En los anexos de este libro se realiza un avance de los datos estadísticos de 2002.

Desde la Consejería de Agricultura pretendemos que este compendio de cifras sea una herramienta de capital importancia para los integrantes del sector y para los estudiosos del agro riojano.

Javier Erro Urrutia
CONSEJERO DE AGRICULTURA Y DESARROLLO ECONÓMICO

1 - SUPERFICIE Y CLIMATOLOGÍA	11
1.1 - Relación de los municipios por orden decreciente de superficie	13/14
1.2 - Comarcalización agraria de la región.	15/16
1.3 - Datos climatológicos de Logroño (Observatorio de Agoncillo)	18
1.3.1 - Serie Histórica (1990-1990)	
1.3.2 - Año 2000	
1.4 - Temperaturas medias, mensuales y anual, por estaciones (°C). 2001	20/21
1.4.1 - Temperaturas medias de las máximas	
1.4.2 - Temperaturas medias de las mínimas	
1.4.3 - Temperaturas medias mensuales y anual	
1.5 - Precipitaciones totales, mensuales y anual por estaciones (mm). 2001	22
1.6 - Recursos hídricos.	23
1.6.1 - Disponibilidad de recursos hidráulicos	
1.6.2 - Demanda de agua en la Región	
1.4.3 - Capacidad de embalsamiento en la Región	
 2 - DISTRIBUCIÓN DE LA TIERRA Y ESTRUCTURA DE LA GANADERÍA	 25
2.1 - Distribución de la tierra por aprovechamientos (Has.) Serie Histórica	27
2.2 - Distribución regional de cultivos herbáceos (Has.)	29/30
2.2.1 - Distribución comarcal por grupos de cultivos (Has.)	31
2.2.2 - Distribución comarcal por grupos y tipos de cultivos (Has.)	32
2.2.2.1 - Comarca Rioja Alta	32/33
2.2.2.2 - Comarca Sierra Rioja Alta	33/34
2.2.2.3 - Comarca Rioja Media	37/38
2.2.2.4 - Comarca Sierra Rioja Media	39
2.2.2.5 - Comarca Rioja Baja	39/40/41
2.2.2.6 - Comarca Sierra Rioja Baja	41/42
2.3 - Distribución regional de cultivos leñosos (Has.)	46
2.3.1 - Distribución comarcal por grupos de cultivos (Has.)	47
2.3.2 - Distribución comarcal por grupos y tipos de cultivos (Has.)	48
2.3.2.1 - Comarca Rioja Alta	48
2.3.2.2 - Comarca Sierra Rioja Alta	49
2.3.2.3 - Comarca Rioja Media	49/50
2.3.2.4 - Comarca Sierra Rioja Media	50
2.3.2.5 - Comarca Rioja Baja	53
2.3.2.6 - Comarca Sierra Rioja Baja	53/54
2.4 - Censo Ganadero	56
2.4.1 - Cabaña ganadera regional por tipos de ganado (Diciembre 2001)	56
2.4.2 - Cabaña ganadera regional. Distribución por comarcas (Diciembre 2001)	57
2.4.3 - Censo ganadero regional (Serie histórica)	57

Índice general

2.5 - Características de las explotaciones agrarias	63
2.5.1 - Número de explotaciones, superficie total y superficie agrícola útil (SAU) clasificadas por tamaño de explotación ..	63
2.5.2 - Número de explotaciones, superficie total (ST) y superficie agrícola útil (SAU) según la personalidad jurídica del titular y gestión de la explotación	64
2.5.3 - Superficie total, superficie agrícola utilizada y número de explotaciones según régimen de tenencia	65
3 - PRODUCCIONES AGRARIAS	67
3.1 - Producción de cultivos herbáceos (Tm.) Serie histórica	69/70
3.2 - Producción de cultivos leñosos (Tm.) Serie histórica	72
3.3 - Producción ganadera. Serie histórica	74
3.4 - Sacrificio de ganado.	76
4 - POBLACIÓN Y EMPLEO	77
4.1 - Población de derecho según rectificación del padrón de municipios	79/80
4.2 - Distribución de la población regional y nacional por actividad (miles de personas) 4º trimestre de 2001	81
5 - MEDIOS DE PRODUCCIÓN	83
5.1 - Censo de maquinaria agrícola en uso. 2001	85
6 - PRECIOS	87
6.1 - Precios de los diferentes productos agrícolas y ganaderos (Ptas./Kg.)	89/90
7 - MACROMAGNITUDES AGRARIAS. METODOLOGÍA TRADICIONAL	91
7.1 - Valor de las producciones del subsector agrícola	93
7.1.A - Cereales grano	93
7.1.B - Leguminosas grano	93
7.1.C - Pajas	93
7.1.D - Patatas	93
7.1.E - Cultivos industriales	93
7.1.F - Cultivos forrajeros	93
7.1.G - Pastos accidentales y prados naturales	94
7.1.H - Hortalizas	94
7.1.I - Frutas	94
7.1.J - Vino y subproductos	95
7.1.K - Aceite y subproductos	95
7.1.L - Otras industrias, flores y plantas ornamentales	95
7.1.M - Semillas selectas y plantones agrícolas	95
7.1.1 - Valor de las producciones totales agrícolas. Serie histórica. (Millones de Ptas.)	97
7.1.2 - Valor de las producciones totales agrícolas y aportación a la producción final agraria. (Millones de Ptas.) 2001 ..	97
7.2 - Valor de las producciones del subsector ganadero	98
7.2.A - Bovino	98
7.2.B - Ovino	98
7.2.C - Caprino	98

7.2.D	- Porcino	98
7.2.E	- Aves	98
7.2.F	- Conejos	98
7.2.G	- Equino	98
7.2.H	- Leche	99
7.2.I	- Huevos	99
7.2.J	- Lana	99
7.2.K	- Estiércol	99
7.2.L	- Trabajo animal	99
7.2.M	- Varios (miel, cera, otros, etc.)	99
7.2.1	- Valor de las producciones ganaderas totales. Serie histórica. (Millones de Ptas.)	101
7.2.2	- Valor de las producciones totales ganaderas y aportación a la producción final agraria. (Millones de Ptas.) 2001	101
7.3 - Valores de las producciones del subsector forestal		102
7.3.A	- Maderas	102
7.3.B	- Otros productos y aprovechamientos forestales	102
7.3.C	- Valor de las producciones totales forestales y aportación a la producción final agraria (Millones de Ptas.) 2001 ..	102
7.4 - Resultados finales		103
7.4.1	- Resultados finales en 2001 (Millones de Ptas.)	103
7.4.2	- Resultados finales. Serie histórica (Millones de Ptas.)	103
7.5 - Evolución de las macromagnitudes. Serie histórica (Millones de Ptas.)		105
8 - MACROMAGNITUDES AGRARIAS. METODOLOGÍA EUROSTAT. BASE 90		107
8.1 - Producciones finales 2001 (Millones de Ptas.)		109
8.2 - Resultados finales 2001 (Millones de Ptas.)		110
8.3 - Renta agraria. Metodología Eurostat. Base 90. Serie histórica (Millones de Ptas.)		110
ANEXOS		111
1 - AVANCE DATOS ESTADÍSTICOS. AÑO 2002		113
1.1	- Distribución regional de cultivos herbáceos (Has.) 2001	113
1.2	- Distribución regional de cultivos leñosos (Has.) 2001	116
2 - CONCEPTOS - MACROMAGNITUDES TRADICIONALES		117/118
ÍNDICE DE GRÁFICOS		
1.3.1	Temperaturas medias anuales en Logroño. Observatorio de Agoncillo (1990-2000)	19
1.3.2	Temperaturas medias mensuales en Logroño. Estación de Agoncillo 2001	19
1.4.1, 1.4.2, 1.4.3	Temperaturas medias anuales por estaciones 2001	21
1.5	Precipitaciones totales por estación (mm.) 2001	22
1.6.1	Nivel de agua embalsada Hm ³ (Mansilla)	24
1.6.2	Nivel de agua embalsada Hm ³ (González Lacasa)	24
1.6.3	Nivel de agua embalsada Hm ³ (Pajares)	24
2.1	Distribución general de la tierra por aprovechamientos. 2001	28
2.2, 2.3	Distribución general de la tierra de cultivo ocupada. 2001	28

Índice general

2.2.1	Distribución comarcal de herbáceos por grupos de cultivo (Has.) 2001	31
2.2	Superficie ocupada por cultivos hortícolas (Has.) 2001	43
2.2.1, 2.2.2 (a)	Superficie de hortalizas por comarcas (Has.) 2001	43
2.2.1, 2.2.2 (b)	Superficie de cereales por comarcas (Has.) 2001	43
2.2.1, 2.2.2 (c)	Superficie de patatas y remolacha por comarcas (Has.) 2001	43
2.3.1	Distribución comarcal de leñosos por grupos de cultivos (Has.) 2001	47
2.3.1, 2.3.2 (a)	Superficie de peral, manzano y melocotón por comarcas (Has.) 2001	55
2.3.1, 2.3.2 (b)	Distribución de la superficie de viñedo por comarcas (Has.) 2001	55
2.3.1, 2.3.2 (c)	Superficie de olivar y almendro por comarcas (Has.) 2001	55
2.4.2	Cabaña ganadera regional. Distribución por comarcas. (Diciembre 2001)	62
3.1	Producción de cultivos herbáceos. Serie histórica. (1990-2001)	71
3.2	Producción de cultivos leñosos. Frutales y viñedo. Serie histórica. (1990-2001)	73
3.3	Producción ganadera (carne). Serie histórica. (1990-2001)	75
7.1.2 (a)	Valor de las producciones agrícolas. (Producción total en millones de Ptas.) 2001	96
7.1.2 (b)	Relación entre superficie y valor de los cultivos más representativos. 2001	96
7.2.2.	Valor de las producciones ganaderas. (Producción total en millones de Ptas.) 2001	100
7.4.1 (a)	Estructura de la producción final agraria (millones de Ptas.) 2001	104
7.4.1 (b)	Producción final agrícola y ganadera. 2001	104
7.4.2	Estructura de la producción final agrícola y ganadera. (Millones de Ptas.) (1981-2001)	104
7.5	Renta agraria. Metodología tradicional. Serie histórica (1981-2001)	105
8.3	Renta agraria. Metodología Eurostat. Base 90. Serie histórica (Millones de Ptas.) (1991-2001)	110

ÍNDICE DE MAPAS

1	La Rioja: comarcas y municipios	17
2	Porcentaje de superficie cultivada sobre superficie total	35
3	Distribución de la superficie total de CEREALES.	35
4	Distribución de la superficie total de TRIGO.	36
5	Distribución de la superficie total de CEBADA	36
6	Distribución de la superficie total de PATATA	44
7	Distribución de la superficie total de REMOLACHA	44
8	Distribución de la superficie total de HORTÍCOLA (excluidos guisante y alubia verde)	45
9	Distribución de la superficie total de GUISANTE Y ALUBIA VERDE	45
10	Distribución de la superficie total de FRUTALES DE PEPITA	51
11	Distribución de la superficie total de FRUTALES DE HUESO	51
12	Distribución de la superficie total de ALMENDRO	52
13	Distribución de la superficie total de OLIVAR.	52
14	Distribución de la superficie total de VIÑEDO	54
15	Distribución del censo de VACUNO DE CARNE	58
16	Distribución del censo de VACUNO DE LECHE.	58
17	Distribución del censo de OVINO	59
18	Distribución del censo de CAPRINO	59
19	Distribución del censo de CERDAS REPRODUCTORAS	60
20	Distribución del censo de CERDOS DE CEBO	60
21	Distribución del censo de GALLINAS PONEDORAS.	61
22	Distribución del censo de POLLOS	61
23	Distribución del censo de CONEJAS	62

1. SUPERFICIE Y CLIMATOLOGÍA

1.1 - RELACIÓN DE LOS MUNICIPIOS DE LA RIOJA

Nº de MAPA	MUNICIPIO	KM²	Nº de orden (superficie)	Nº de MAPA	MUNICIPIO	KM²	Nº de orden (superficie)
1	ÁBALOS	18,03	91	52	CORDOVÍN	4,61	167
2	AGONCILLO	34,14	49	53	CORERA	8,21	151
3	AGUILAR DEL RÍO ALHAMA	54,26	24	54	CORNAGO	79,02	12
4	AJAMIL	66,17	17	55	CORPORALES	8,38	147
5	ALBELDA DE IREGUA	22,93	69	56	CUZCURRITA DEL RÍO TIRÓN	19,18	83
6	ALBERITE	20,16	79	57	DAROCA DE RIOJA	11,22	125
7	ALCANADRE	30,94	56	58	ENCISO	70,03	16
8	ALDEANUEVA	39,01	40	59	ENTRENA	20,69	73
9	ALESANCO	17,31	94	60	ESTOLLO	16,08	98
10	ALESÓN	6,41	157	61	EZCARAY	142,69	3
11	ALFARO	193,36	1	62	FONCEA	22,65	70
12	ALMARZA DE CAMEROS	28,00	63	63	FONZALECHE	16,93	96
13	ANGUCIANA	5,05	165	64	FUENMAYOR	33,95	50
14	ANGUIANO	90,63	8	65	GALBÁRRULI	15,40	102
15	ARENZANA DE ABAJO	8,21	150	66	GALILEA	10,03	136
16	ARENZANA DE ARRIBA	5,96	162	67	GALLINERO DE CAMEROS	11,28	124
17	ARNEDILLO	48,24	28	68	GIMILEO	4,00	171
18	ARNEDO	85,76	10	69	GRAÑÓN	30,92	57
19	ARRÚBAL	7,52	154	70	GRÁVALOS	30,91	58
20	AUSEJO	56,69	20	71	HARO	40,32	37
21	AUTOL	85,30	11	72	HERCE	17,08	95
22	AZOFRA	11,76	121	73	HERRAMÉLLURI	10,85	130
23	BADARÁN	20,47	76	74	HERVÍAS	13,95	107
24	BAÑARES	29,68	61	75	HORMILLA	16,00	99
25	BAÑOS DE RIOJA	9,21	141	76	HORMILLEJA	7,35	156
26	BAÑOS DE RÍO TOBÍA	17,50	93	77	HORNILLOS DE CAMEROS	11,98	118
27	BERCEO	5,80	163	78	HORNOS DE MONCALVILLO	7,48	155
28	BERGASA	26,94	64	79	HUÉRCANOS	18,73	86
29	BERGASILLAS BAJERA	9,68	139	80	IGEA	56,08	21
30	BEZARES	4,50	168	81	JALÓN DE CAMEROS	8,41	146
31	BOBADILLA	4,69	166	82	LAGUNA DE CAMEROS	41,54	35
32	BRIEVA DE CAMEROS	46,00	31	83	LAGUNILLA DE JUBERA	34,34	48
33	BRIÑAS	2,40	174	84	LARDERO	20,26	78
34	BRIONES	37,79	42	86	LEDESMA DE LA COGOLLA	12,13	115
35	CABEZÓN DE CAMEROS	11,99	117	87	LEIVA	12,60	112
36	CALAHORRA	94,41	7	88	LEZA DE RÍO LEZA	11,21	126
37	CAMPROVÍN	20,62	74	89	LOGROÑO	77,45	13
38	CANALES DE LA SIERRA	74,19	14	91	LUMBRERAS DE CAMEROS	141,99	4
39	CANILLAS DE RÍO TUERTO	3,52	172	92	MANJARRÉS	6,13	161
40	CAÑAS	9,84	137	93	MANSILLA DE LA SIERRA	124,07	5
41	CÁRDENAS	4,02	170	94	MANZANARES DE RIOJA	17,84	92
42	CASALARREINA	8,08	152	95	MATUTE	25,61	65
43	CASTAÑARES DE RIOJA	10,94	128	96	MEDRANO	7,55	153
44	CASTROVIEJO	20,70	72	98	MUNILLA	54,13	25
45	CELLORIGO	12,32	113	99	MURILLO DE RÍO LEZA	46,16	30
46	CENICERO	31,81	52	100	MURO DE AGUAS	31,09	55
47	CERVERA DEL RÍO ALHAMA	151,89	2	101	MURO DE CAMEROS	15,93	100
48	CIDAMÓN	15,41	101	102	NÁJERA	39,87	39
49	CIHURI	9,71	138	103	NALDA	24,63	68
50	CIRUEÑA	12,17	114	104	NAVAJÚN	16,37	97
51	CLAVIJO	19,53	81	105	NAVARRETE	28,32	62

1. Superficie y climatología

Nº de MAPA	MUNICIPIO	Nº de orden KM ² (superficie)	Nº de orden (superficie)
106	NESTARES	21,63	71
107	NIEVA DE CAMEROS	41,83	34
108	OCÓN	60,81	19
109	OCHÁNDURI	11,64	122
110	OJACASTRO	44,29	32
111	OLLAURI	2,57	173
112	ORTIGOSA DE CAMEROS	35,29	44
113	PAZUENGOS	25,16	66
114	PEDROSO	19,46	82
115	PINILLOS	11,82	120
117	PRADEJÓN	31,40	54
118	PRADILLO DE CAMEROS	10,23	134
119	PRÉJANO	42,11	33
120	QUEL	55,98	23
121	RABANERA DE CAMEROS	13,87	109
122	RASILLO (EL) DE CAMEROS	13,67	111
123	REDAL (EL)	8,33	148
124	RIBAFRECHA	34,61	47
125	RINCÓN DE SOTO	19,58	80
126	ROBRES DEL CASTILLO	35,81	43
127	RODEZNO	14,36	106
128	SAJAZARRA	13,72	110
129	SAN ASENSIO	32,25	51
130	SAN MILLÁN DE LA COGOLLA	40,72	36
131	SAN MILLÁN DE YÉCORA	10,62	132
132	SAN ROMÁN DE CAMEROS	47,49	29
134	SANTA COLOMA	20,40	77
135	SANTA ENGRACIA	85,93	9
136	SANTA EULALIA BAJERA	8,43	145
138	SANTO DOMINGO DE LA CALZADA	39,91	38
139	SAN TORCUATO	10,84	131
140	SANTURDE	15,38	103
141	SANTURDEJO	18,28	89
142	SAN VICENTE DE LA SONSIERRA	48,33	27
143	SOJUELA	15,28	104
144	SORZANO	10,09	135
145	SOTÉS	14,78	105

Nº de MAPA	MUNICIPIO	Nº de orden KM ² (superficie)	Nº de orden (superficie)
146	SOTO EN CAMEROS	49,29	26
147	TERROBA DE CAMEROS	8,81	144
148	TIRGO	9,00	142
149	TOBÍA	34,73	45
150	TORMANTOS	10,99	127
151	TORRECILLA EN CAMEROS	30,27	59
152	TORRECILLA SOBRE ALESANCO	4,35	169
153	TORRE EN CAMEROS	11,61	123
154	TORRE MONTALBO	8,28	149
155	TREVIANA	34,65	46
157	TRICIO	6,32	160
158	TUDELILLA	18,97	85
160	URUÑUELA	10,46	133
161	VALDEMADERA	13,92	108
162	VALGAÑÓN	31,66	53
163	VENTROSA	72,83	15
164	VENTOSA	9,38	140
165	VIGUERA	56,07	22
166	VILLALBA DE RIOJA	8,94	143
167	VILLALOBAR DE RIOJA	10,88	129
168	VILLAMEDIANA DE IREGUA	20,56	75
169	VILLANUEVA DE CAMEROS	19,15	84
170	VILLAR (EL) DE ARNEDO	18,22	90
171	VILLAR (EL) DE TORRE	12,01	116
172	VILLAREJO	6,37	158
173	VILLARROYA	11,84	119
174	VILLARTA-QUINTANA	24,66	67
175	VILLAVELAYO	29,88	60
176	VILLVERDE DE RIOJA	5,80	164
177	VILLOSLADA DE CAMEROS	94,56	6
178	VINIEGRA DE ABAJO	65,50	18
179	VINIEGRA DE ARRIBA	38,41	41
180	ZARRATÓN	18,63	87
181	ZARZOSA	18,35	88
183	ZORRAQUÍN	6,35	159
TOTAL		5.033,88	

FUENTE: I.N.E., M.A.P.A. y elaboración propia.

1.2 - COMARCALIZACIÓN AGRARIA DE LA REGIÓN

COMARCA RIOJA ALTA		COMARCA SIERRA RIOJA ALTA	
ÁBALOS	HERRAMÉLLURI	ANGUIANO	PAZUENGOS
ALESANCO	HORMILLA	BRIEVA DE CAMEROS	PEDROSO
ALESÓN	HORMILLEJA	CANALES DE LA SIERRA	TOBÍA
ANGUCIANA	HUÉRCANOS	CASTROVIEJO	VALGAÑÓN
ARENZANA DE ABAJO	LEDESMA DE LA COGOLLA	EZCARAY	VENTROSA
ARENZANA DE ARRIBA	LEIVA	MANSILLA DE LA SIERRA	VILLAVELAYO
AZOFRA	MANJARRÉS	MATUTE	VINIEGRA DE ABAJO
BADARÁN	MANZANARES DE RIOJA	OJACASTRO	VINIEGRA DE ARRIBA
BAÑARES	NÁJERA		ZORRAQUÍN
BAÑOS DE RÍO TOBÍA	OCHÁNDURI		
BAÑOS DE RIOJA	OLLAURI		
BERCEO	RODEZNO		
BEZARES	SAJAZARRA		
BOBADILLA	SAN ASENSIO		
BRIÑAS	SAN MILLÁN DE LA COGOLLA		
BRIONES	SAN MILLÁN DE YÉCORA		
CAMPROVÍN	SAN TORCUATO		
CANILLAS DE RÍO TUERTO	SAN VICENTE DE LA SONSIERRA		
CAÑAS	SANTA COLOMA		
CÁRDENAS	SANTO DOMINGO DE LA CALZADA		
CASALARREINA	SANTURDE		
CASTAÑARES DE RIOJA	SANTURDEJO		
CELLORIGO	TIRGO		
CENICERO	TORMANTOS		
CIDAMÓN	TORRECILLA SOBRE ALESANCO		
CIHURI	TORRENTALBO		
CIRUEÑA	TREVIANA		
CORDOVÍN	TRICIO		
CORPORALES	URUÑUELA		
CUZCURRITA DEL RÍO TIRÓN	VENTOSA		
ESTOLLO	VILLALBA DE RIOJA		
FONCEA	VILLALOBAR DE RIOJA		
FONZALECHE	VILLAR (EL) DE TORRE		
GALBÁRRULI	VILLAREJO		
GIMILEO	VILLARTA-QUINTANA		
GRAÑÓN	VILLAVERDE DE RIOJA		
HARO	ZARRATÓN		
HERVÍAS			

COMARCA RIOJA MEDIA	
AGONCILLO	LARDERO
ALBELDA DE IREGUA	LEZA DE RÍO LEZA
ALBERITE	LOGROÑO
ALCANADRE	MEDRANO
ARRÚBAL	MURILLO DE RÍO LEZA
AUSEJO	NALDA
CLAVIJO	NAVARRETE
CORERA	OCÓN
DAROCA DE RIOJA	REDAL (EL)
ENTRENA	RIBAFRECHA
FUENMAYOR	SANTA ENGRACIA
GALILEA	SOJUELA
HORNOS DE MONCALVILLO	SORZANO
LAGUNILLA DE JUBERA	SOTÉS
	VILLAMEDIANA DE IREGUA

1. Superficie y climatología

COMARCA SIERRA RIOJA MEDIA

AJAMIL	PINILLOS
ALMARZA DE CAMEROS	PRADILLO DE CAMEROS
CABEZÓN DE CAMEROS	RABANERA DE CAMEROS
GALLINERO DE CAMEROS	RASILLO (EL) DE CAMEROS
HORNILLOS DE CAMEROS	SAN ROMÁN DE CAMEROS
JALÓN DE CAMEROS	SOTO EN CAMEROS
LAGUNA DE CAMEROS	TERROBA DE CAMEROS
LUMBRERAS DE CAMEROS	TORRE EN CAMEROS
MURO DE CAMEROS	TORRECILLA EN CAMEROS
NESTARES	VIGUERA
NIEVA DE CAMEROS	VILLANUEVA DE CAMEROS
ORTIGOSA DE CAMEROS	VILLOSLADA DE CAMEROS

COMARCA RIOJA BAJA

AGUILAR DEL RÍO ALHAMA	GRÁVALOS
ALDEANUEVA	HERCE
ALFARO	IGEA
ARNEDO	PRADEJÓN
AUTOL	QUEL
BERGASA	RINCÓN DE SOTO
BERGASILLAS	SANTA EULALIA BAJERA
CALAHORRA	TUDELILLA
CERVERA DEL RÍO ALHAMA	VILLAR (EL) DE ARNEDO
	VILLARROYA

COMARCA SIERRA RIOJA BAJA

ARNEDILLO	NAVAJÚN
CORNAGO	PRÉJANO
ENCISO	ROBRES DEL CASTILLO
MUNILLA	VALDEMADERA
MURO DE AGUAS	ZARZOSA

Mapa nº 1: La Rioja. Comarcas y municipios

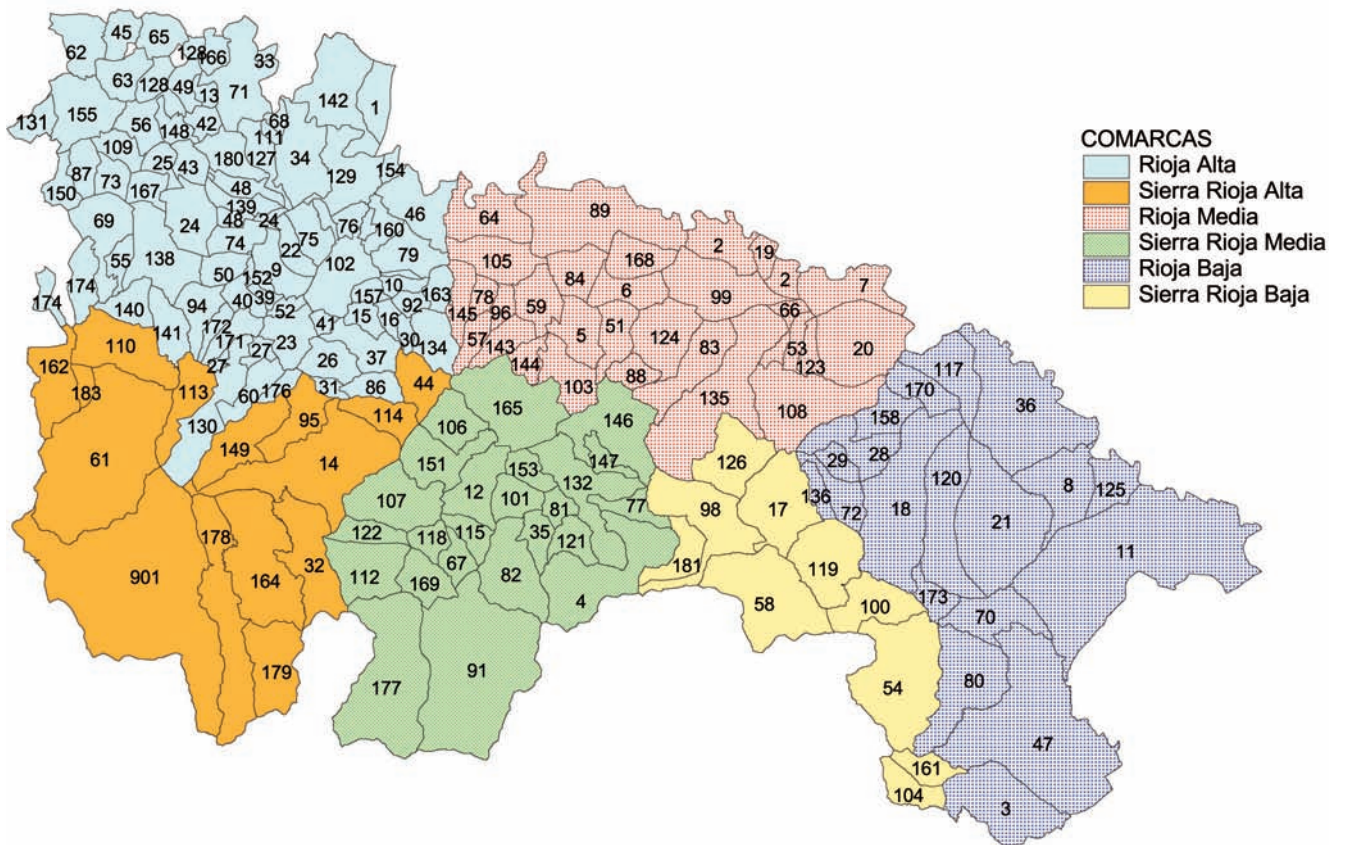

Nota: Para la identificación de los términos municipales ver apartado 1.1.
“Relación de los municipios por orden decreciente de superficie” (columna nº de MAPA)

1. Superficie y climatología

1.3 - DATOS CLIMATOLÓGICOS DE LOGROÑO (OBSERVATORIO DE AGONCILLO)

1.3.1 - SERIE HISTÓRICA (1991-2000)

	1991	1992	1993	1994	1995	1996	1997	1998	1999	2000	DECENIO
TEMPERATURAS MEDIAS											
MEDIA DE MÁXIMAS	18,9	18,7	18,8	20,4	20,4	19,4	20,2	17,7	19,2	19,8	19,35
MEDIA DE MÍNIMAS	7,6	7,6	7,5	8,4	8,3	8	8,7	7,9	8,1	8,2	8,03
TEMPERATURA MEDIA ANUAL	13,2	13,1	13,1	14,4	14,4	13,7	14,5	13,7	13,6	14,0	13,77
TEMPERAT. MÁXIMA ABSOLUTA	38,4	36,4	37,4	39,4	40,0	37,8	34,2	38,6	38,0	36,8	37,7
TEMPERAT. MÍNIMA ABSOLUTA	-5,2	-6,6	-4,8	-5,2	-3,6	-5,6	-2,8	-5,6	-3,6	-5,4	-0,54
Nº DE DÍAS <= 0 °C	42	37	35	21	27	25	10	31	31,0	34,0	29,3
Nº DE DÍAS >= 25 °C	106	103	126	114	113	98	138	140	106,0	112,0	115,6
HORAS DE SOL	2.240,8	2.092,4	2.261,0	2.402,0	2.526,7	2.344,9	2.278,7	2.292,5	2.238,2	2.367,9	2.304,51
PRECIPITACIÓN	459,4	501,1	417,7	372,1	349,9	523,5	574,2	346,2	454,4	386,8	438,53
HUMEDAD RELATIVA MEDIA (%)	67,0	69,0	67,0	64,5	68,1	69,4	69,6	67,7	66,8	66,3	67,54

FUENTE: Instituto Nacional de Meteorología (Observatorio de Agoncillo)

1.3.2 - AÑO 2001

	ENE.	FEB.	MAR.	ABR.	MAY.	JUN.	JUL.	AGO.	SEP.	OCT.	NOV.	DIC.	AÑO
TEMPERAT. MEDIA MENSUAL	7,1	8,1	12,6	11,7	16,5	21,3	22,4	24,0	18,1	16,2	8,3	3,6	14,2
TEMPERAT. MEDIA DE MÁXIMAS	10,8	12,9	18,1	17,6	23,3	29,6	29,8	31,2	24,3	22,3	12,2	8,7	20,1
TEMPERAT. MEDIA DE MÍNIMAS	3,4	3,3	7,0	5,8	9,8	13,1	15,0	16,8	11,9	10,0	4,3	-1,6	8,2
TEMPERAT. MÁXIMA ABSOLUTA	16,6	19,8	27,6	25,8	37,6	40,6	37,6	36,8	30,0	29,6	17,6	15,8	40,6
TEMPERAT. MÍNIMA ABSOLUTA	-1,6	-1,6	-0,4	1,6	1,0	7,6	10,2	12,0	6,8	4,6	0	-9,8	-9,8
HUMEDAD RELATIVA MEDIA (%)	78	67	69	61	57	51	56	59	65	71	71	74	65
Nº DÍAS <=0°	1	3	1	0	0	0	0	0	0	0	2	21	28
Nº DÍAS >=25°	0	0	1	1	15	23	27	30	10	4	0	0	111
Nº DÍAS >=30°	0	0	0	0	4	13	15	18	1	0	0	0	51
TOTAL HORAS DE SOL	93,1	163,4	153,0	210,0	275,1	336,5	304,6	276,2	236,2	182,0	129,8	144,1	2.504,0
PRECIPITACIÓN TOTAL (mm)	82,8	4,8	43,3	15,2	24,7	5,2	60,7	25,1	34,0	39,0	27,7	1,7	364,2
Nº DE DÍAS DE PRECIPITACIÓN	23	9	20	10	7	3	8	7	7	10	9	4	117
PRESIÓN MEDIA (mm/hg)	728,9	733,8	725,9	731,8	730,4	731,8	730,7	731,3	731,2	732,1	735,9	735,2	731,6

FUENTE: Instituto Nacional de Meteorología (Observatorio de Agoncillo)

1. Superficie y climatología

Gráfico 1.3.1.
Temperaturas
medias
anuales
en Logroño.
Estación
de Agoncillo.
1991-2001



Gráfico 1.3.2.
Temperaturas
medias
mensuales
en Logroño.
Estación
de Agoncillo.
2001

1. Superficie y climatología

1.4 - TEMPERATURAS MEDIAS, MENSUALES Y ANUAL POR ESTACIONES (°C). AÑO 2001

1.4.1 - TEMPERATURAS MEDIAS DE LAS MÁXIMAS

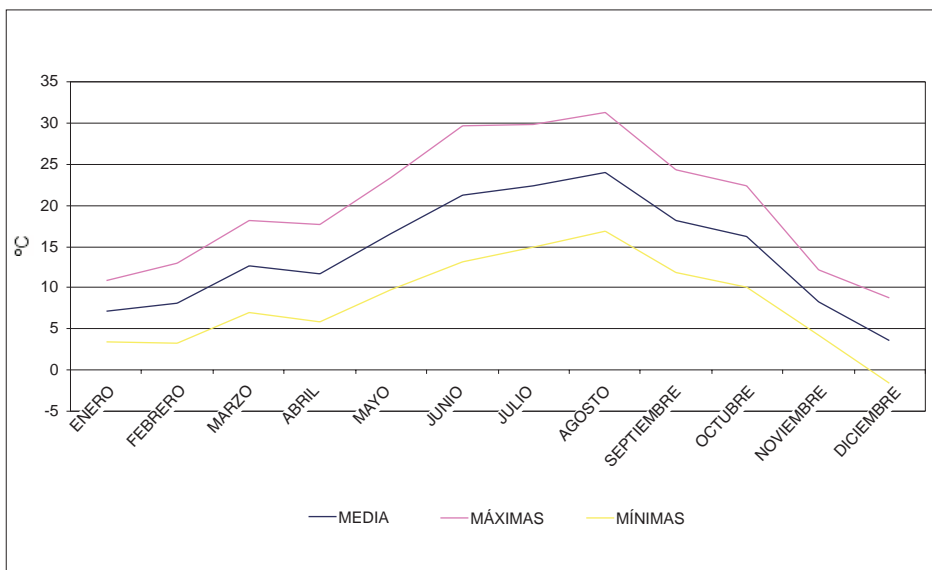
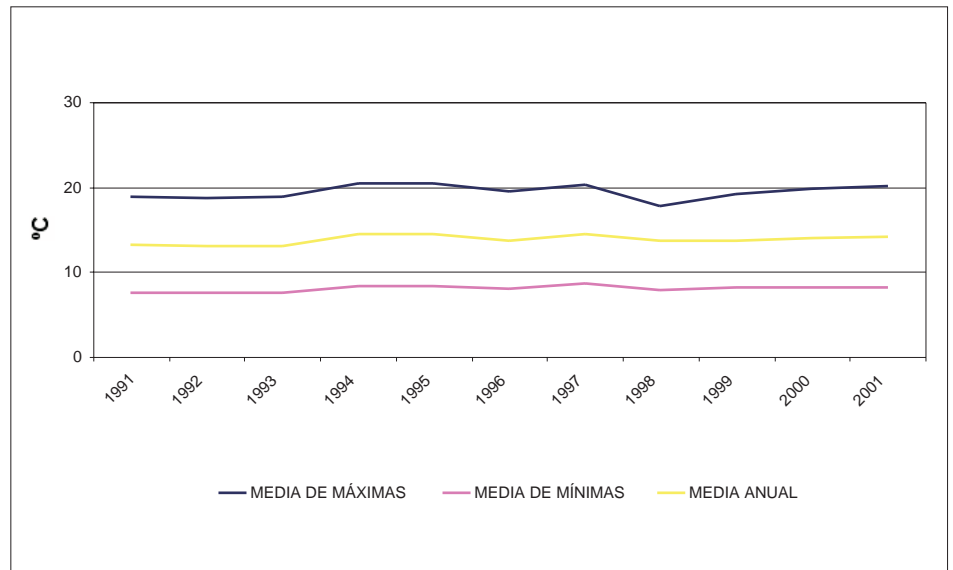
ESTACIONES	ENE.	FEB.	MAR.	ABR.	MAY.	JUN.	JUL.	AGO.	SEP.	OCT.	NOV.	DIC.	MEDIA ANUAL DE MÁXIMAS
ALFARO (AYUNTAMIENTO)	11,2	13,0	18,8	18,7	24,5	29,3	29,3	30,8	24,1	22,5	12,4	8,7	20,28
ALFARO (ESCUELAS)	12,6	14,2	19,9	19,6	25,5	30,5	31,7	32,6	25,7	24,2	13,5	9,6	21,63
ANGUIANO-VALVANERA	7,9	8,3	14	14	18,2	25,2	24,4	26,3	20,2	18,9	7,4	5,2	15,83
ARNEDILLO	-	10,4	16,3	16	20,7	27,1	27,2	28,9	21,6	20,6	10,2	8,2	-
ARNEDO	11	12,2	17,8	17,1	22,5	28,7	28,4	29,7	23	21,6	11,5	8,1	19,30
BAÑOS DE RÍO TOBÍA	10,2	11,1	16,9	17	21,6	28,3	27,9	29,1	22,4	21,6	10,7	7,3	18,68
CALAHORRA	-	-	18,6	18,5	24,1	29,9	30,2	31,1	24,2	22,2	13	-	-
CAMPROVÍN	9,7	11,2	16,7	16,2	20,8	27,7	27	28,8	22,6	21,2	9,9	7,1	18,24
CENICERO (BODEGA)	8,9	10,6	15,7	15,2	20,7	27,2	26,8	28,4	21,7	19,6	9	6	17,48
CENICERO (INDUSTRIAS)	10,1	11,9	17,2	17	22,4	27,4	27,9	29,5	23,1	21,2	11	8	18,89
CORNAGO	9,6	10,6	16	15,6	20,6	26,8	26,5	27,5	20,8	19,9	9,9	7,8	17,63
CUZCURRITA DE RÍO TIRÓN	9,8	11,2	16,6	16,2	21,4	27	26,6	28,6	22	20,2	10	7	18,05
EZCARAY-VALDEZCARAY	3,7	4,6	8,1	7,5	12,2	20	19	20,7	14,5	13,4	3,4	3,9	10,92
HARO	10	11,7	17,3	16,6	21,8	27,6	27,2	29,5	22,8	21,1	10,8	7,7	18,68
LOGROÑO-AGONCILLO	10,8	12,9	18,1	17,6	23,3	29,6	29,8	31,2	24,3	22,3	12,2	8,7	20,07
MANSILLA	8,7	9,5	14,2	14,3	19,2	26,2	26,2	27,8	21,9	20,4	8,6	7,7	17,06
MUNILLA	9,2	10,1	15,8	15,1	19,6	26,4	26,4	27,6	20,9	20	9,4	7	17,29
NÁJERA	9,5	11,5	17,1	16,4	21,9	28,7	27,8	29,4	22,9	21,4	10,5	-	-
ORTIGOSA DE CAMEROS (EMBALSE)	5,8	6,9	12,7	12,5	17,4	24,6	23,9	25,8	19,6	18,3	7,2	8	15,23
PAZUENGOS	7,7	8,6	11,3	14,6	16,9	23,6	22,7	25,1	18,8	18,4	7	6,7	15,12
PRADEJÓN	11,9	12,8	18,6	18,6	24,5	30,8	30,8	31,9	24,4	22,6	12,2	8,2	20,61
RINCÓN DE SOTO	11,9	13	18,9	19,1	24,3	30,3	30,2	30,9	23,6	21,9	12,9	9,3	20,53
SANTO DOMINGO DE LA CALZADA	9,9	10,5	16	15,3	20,8	27,6	27,2	29,3	22,6	20,6	9,7	6,6	18,01
SOTÉS	9,6	11,2	16,5	16,2	21,3	27,4	27,4	28,2	22,1	20,6	10,3	6,8	18,13
TORRECILLA EN COS (PEÑAFLARA)	9,4	10,6	16,2	15,1	20,2	27	26,8	28,8	22,6	21,2	9,3	6,8	17,83

FUENTE: Instituto Nacional de Meteorología y elaboración propia

1.4.2 - TEMPERATURAS MEDIAS DE LAS MÍNIMAS

ESTACIONES	ENE.	FEB.	MAR.	ABR.	MAY.	JUN.	JUL.	AGO.	SEP.	OCT.	NOV.	DIC.	MEDIA ANUAL DE MÍNIMAS
ALFARO (AYUNTAMIENTO)	1,4	1,1	5,1	5,1	9	12,8	14,6	16	10,3	9,5	2,7	-5,6	6,83
ALFARO (ESCUELAS)	2,9	2,6	7	6,5	10,6	13,6	15,4	17,2	11,9	11,2	4,2	-2,3	8,40
ANGUIANO-VALVANERA	1,2	-0,1	5,5	2,5	5,3	8,8	10,8	12,3	6,8	7,5	0,2	-4,9	4,66
ARNEDILLO	-	1,7	5,8	5,2	8,3	12,2	13,2	15	9,5	9,1	2,6	-2,8	-
ARNEDO	3	2,2	6,4	5,5	9,7	13,2	14,6	16,1	10,4	10,2	3,8	-1,4	7,81
BAÑOS DE RÍO TOBÍA	2,3	2,4	7,2	4,1	8,2	11	12,6	14,4	9,2	8,8	2,7	-2,4	6,71
CALAHORRA	-	-	7	5,5	9,6	12,5	14,6	16,5	11,4	10,2	3,9	-	-
CAMPROVÍN	2,7	2,9	7,5	4,9	8,4	11,7	13,5	14,8	10,1	9	2,7	-1,7	7,21
CENICERO (BODEGA)	3,2	2,3	6	4,7	8,2	11,6	13,6	15,3	10	8,4	2,5	-2,7	6,93
CENICERO (INDUSTRIAS)	4,3	3,5	7,7	6,6	10,4	13,9	15,7	17,3	11,9	10,6	4,1	-0,8	8,77
CORNAGO	2,9	2,6	6,8	5,3	9,3	13,3	14	15,8	10,3	10,7	3,4	-1,4	7,75
CUZCURRITA DE RÍO TIRÓN	3,9	2,2	7,5	4,3	7,5	10,8	13,3	14,5	9,2	9,8	3	-1,7	7,03
EZCARAY-VALDEZCARAY	-1,7	-2,2	1,6	0	4,7	10,2	9,5	12	5,8	6,6	-3,2	-3,8	3,29
HARO	4,4	3,4	8,5	5,5	9	12,2	14,6	15,4	11,2	10	4,1	0,3	8,22
LOGROÑO-AGONCILLO	3,4	3,3	7	5,8	9,8	13,1	15	16,8	11,9	10	4,3	-1,6	8,23
MANSILLA	2,6	0,6	5,9	3,4	6,3	9	11,8	12,9	7,9	8	0,4	-4,5	5,36
MUNILLA	1,7	0,6	6	3,9	7	11,1	12,3	13,8	8,1	7,8	1,6	-4,7	5,77
NÁJERA	1,7	2,4	7,1	5,3	9,2	12,7	14,1	15,7	10,5	9,1	2,6	-	-
ORTIGOSA DE CAMEROS (EMBALSE)	-0,7	-2	3,7	0,8	3,4	6,5	8,7	9,8	4,5	5,5	-1,2	-6,4	2,72
PAZUENGOS	0,4	1	3,4	2,1	5,1	7,7	9,1	10,9	7	6,9	0	-3,5	4,18
PRADEJÓN	4,2	3,5	7,8	7	11,1	14,8	16,4	18,1	12,6	10,9	5,1	-1	9,21
RINCÓN DE SOTO	3,5	2	6,7	5,9	10,1	13,2	15,1	17,2	10,6	9,5	3,7	-2,6	7,91
SANTO DOMINGO DE LA CALZADA	2,6	1,9	6,4	3,5	6,8	10,2	12,5	13,5	8,5	8,1	2,3	-2,1	6,18
SOTÉS	3,1	3,5	7,5	5,7	9,6	12,9	14,5	16	11,4	10,9	3,8	-0,5	8,20
TORRECILLA EN COS (PEÑAFLARA)	2	0,5	5,5	3,1	6,1	9,7	11,8	13	7,8	7,6	1,2	-5,5	5,23

FUENTE: Instituto Nacional de Meteorología y elaboración propia

1. Superficie y climatología

1.4.3 - TEMPERATURAS MEDIAS MENSUALES Y ANUAL

ESTACIONES	ENE.	FEB.	MAR.	ABR.	MAY.	JUN.	JUL.	AGO.	SEP.	OCT.	NOV.	DIC.	MEDIA ANUAL
ALFARO (AYUNTAMIENTO)	6,3	7	12	11,9	16,8	21	22	23,4	17,2	16	7,6	1,6	13,57
ALFARO (ESCUELAS)	7,8	8,4	13,4	13	18	22	23,6	24,9	18,8	17,7	8,8	3,6	15,00
ANGUIANO-VALVANERA	4,6	4,1	9,8	8,2	11,8	17	17,6	19,3	13,5	13,2	3,8	0,2	10,26
ARNEDILLO	-	6	11	10,6	14,5	19,6	20,2	22	15,6	14,8	6,4	2,7	-
ARNEDO	7	7,2	12,1	11,3	16,1	21	21,5	22,9	16,7	15,9	7,6	3,4	13,56
BAÑOS DE RÍO TOBÍA	6,2	6,8	12	10,6	14,9	19,6	20,2	21,8	15,8	15,2	6,7	2,4	12,68
CALAHORRA	-	-	12,8	12	16,9	21,2	22,4	23,8	17,8	16,2	8,4	-	-
CAMPROVÍN	6,2	7	12,1	10,6	14,6	19,7	20,2	21,8	16,4	15,1	6,3	2,7	12,73
CENICERO (BODEGA)	6	6,4	10,8	10	14,4	19,4	20,2	21,8	15,8	14	5,8	1,6	12,18
CENICERO (INDUSTRIAS)	7,2	7,7	12,4	11,8	16,4	20,6	21,8	23,4	17,5	15,9	7,6	3,6	13,83
CORNAGO	6,2	6,6	11,4	10,4	15	20	20,2	21,6	15,6	15,3	6,6	3,2	-
CUZCURRITA DE RÍO TIRÓN	6,8	6,7	12	10,2	14,4	18,9	20	21,6	15,6	15	6,5	2,6	12,53
EZCARAY-VALDEZCARAY	1	1,2	4,8	3,8	8,4	15,1	14,2	16,4	10,2	10	0,1	0	7,10
HARO	7,2	7,6	12,9	11	15,4	19,9	20,9	22,4	17	15,6	7,4	4	13,44
LOGROÑO-AGONCILLO	7,1	8,1	12,6	11,7	16,5	21,3	22,4	24	18,1	16,2	8,3	3,6	14,16
MANSILLA	5,6	5	10	8,8	12,8	17,6	19	20,4	14,9	14,2	4,5	1,6	11,20
MUNILLA	5,4	5,4	10,9	9,5	13,3	18,8	19,4	20,7	14,5	13,9	5,5	1,2	11,54
NAJERA	5,6	7	12,1	10,8	15,6	20,7	21	22,6	16,7	15,2	6,6	-	-
ORTIGOSA DE CAMEROS (EMBALSE)	2,6	2,4	8,2	6,6	10,4	15,6	16,3	17,8	12	11,9	3	0,8	8,97
PAZUENGOS	4	4,8	7,4	8,4	11	15,6	15,9	18	12,9	12,6	3,5	1,6	9,64
PRADEJÓN	8	8,2	13,2	12,8	17,8	22,8	23,6	25	18,5	16,8	8,6	3,6	14,91
RINCÓN DE SOTO	7,7	7,5	12,8	12,5	17,2	21,7	22,6	24	17,1	15,7	8,3	3,3	14,20
SANTO DOMINGO DE LA CALZADA	6,2	6,2	11,2	9,4	13,8	18,9	19,8	21,4	15,6	14,4	6	2,2	12,09
SOTÉS	6,4	7,4	12	11	15,4	20,2	21	22,1	16,8	15,8	7	3,2	13,19
TORRECILLA EN COS (PEÑAFLARA)	5,7	5,6	10,8	9,1	13,2	18,4	19,3	20,9	15,2	14,4	5,2	0,6	11,53

FUENTE: Instituto Nacional de Meteorología y elaboración propia

Gráfico 1.4.1.,
1.4.2, 1.4.3.
Temperaturas
medias
anuales
por
estaciones.
2001

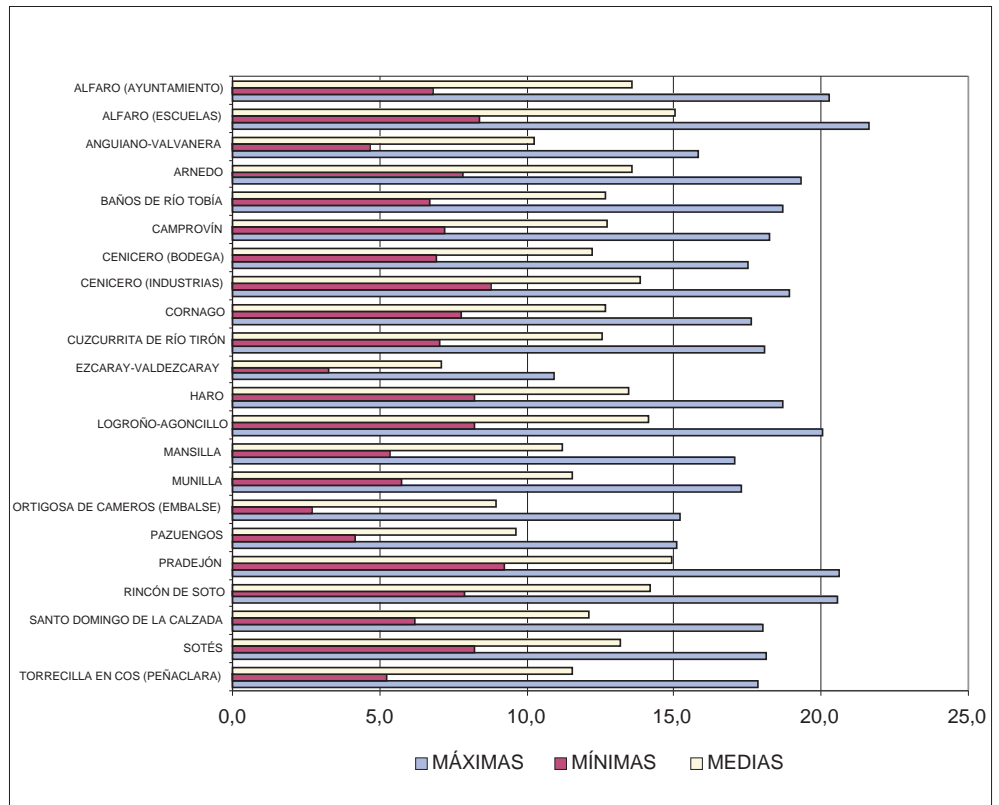

1. Superficie y climatología

1.5 - PRECIPITACIÓN TOTAL, MENSUAL Y ANUAL, POR ESTACIÓN (mm). 2001

ESTACIONES	ENE.	FEB.	MAR.	ABR.	MAY.	JUN.	JUL.	AGO.	SEP.	OCT.	NOV.	DIC.	TOTAL ANUAL
AGONCILLO	82,9	4,7	43,3	15,2	24,7	5,2	60,7	25,1	34,0	39,0	27,7	1,7	364,2
ALDEANUEVA DE CAMEROS	138,5	45,5	70,1	20,0	32,8	11,2	62,5	25,3	13,8	35,7	67,5	9,8	532,7
ALFARO (AYUNTAMIENTO)	43,3	5,7	34,2	2,8	16,0	4,7	25,1	10,1	31,4	29,0	34,7	3,3	240,3
ALFARO (ESCUELAS)	29,2	3,9	29,8	2,1	19,1	5,7	12,4	7,3	21,0	29,4	25,8	3,3	189,0
ANGUIANO	292,8	69,9	270,8	20,9	45,4	6,6	68,4	46,7	20,1	67,0	91,2	10,0	1.009,8
ARNEDO	63,0	3,5	45,5	8,5	32,5	3,0	37,0	42,0	17,0	27,5	20,0	7,0	306,5
BAÑOS DE RÍO TOBÍA	76,6	9,4	45,6	8,2	22,0	7,0	42,2	26,4	6,0	26,2	40,0	5,4	315,0
CAMPROVÍN	80,9	5,3	49,7	13,1	37,6	3,7	52,5	22,8	5,7	23,3	43,2	4,0	341,8
CENICERO	83,4	4,6	64,9	10,5	13,7	4,8	28,7	26,9	4,2	40,2	33,7	1,6	317,2
CENICERO (INDUSTRIAS)	85,9	4,5	68,9	13,9	14,2	4,2	31,5	24,9	3,3	43,2	35,9	1,5	331,9
CORNAGO	60,0	3,0	32,2	2,7	19,5	7,0	51,4	50,1	19,0	32,7	14,7	0,7	293,0
CUZCURRITA DE RÍO TIRÓN	82,0	6,5	64,0	16,5	20,0	1,0	56,0	10,5	39,0	30,5	70,0	4,0	400,0
EZCARAY-VALDEZCARAY	230,7	80,8	197,1	28,9	63,0	10,0	59,4	26,1	30,7	94,1	133,9	19,9	974,6
HARO	88,3	12,6	68,1	13,9	15,8	0,1	40,9	9,6	59,6	31,5	85,2	1,2	426,8
LEIVA	63,9	6,4	66,7	8,0	30,3	0,0	59,7	10,6	43,1	20,2	65,1	5,1	379,1
MANSILLA	184,2	42,5	163,9	19,5	30,4	4,6	46,7	45,6	11,6	57,2	52,6	9,0	667,8
MUNILLA	81,0	10,1	23,6	10,2	22,2	4,5	33,5	83,2	9,5	48,9	31,2	4,6	362,5
NÁJERA	79,9	1,0	37,3	10,2	31,9	1,5	37,0	14,4	10,8	29,4	34,7	0,0	288,1
ORTIGOSA	160,6	30,5	107,3	21,7	33,2	8,2	61,7	25,3	16,8	39,0	77,2	11,6	593,1
PAZUENGOS	100,2	43,4	116,8	29,0	31,2	7,0	56,2	45,4	31,0	33,0	85,0	16,0	594,2
POSADAS	324,9	85,7	338,0	27,0	58,0	4,2	50,8	51,2	18,0	106,0	83,3	15,0	1.162,1
PRADEJÓN	56,0	5,6	41,4	9,1	20,9	4,1	20,2	8,9	23,7	22,4	20,2	5,0	237,5
RINCÓN DE SOTO	65,5	3,4	38,4	9,2	17,8	5,0	15,4	10,0	16,4	37,2	23,8	6,4	248,5
SAN MILLÁN DE LA COGOLLA	90,3	15,0	72,9	16,8	21,0	3,1	49,9	30,9	15,4	24,3	49,7	14,4	403,7
SANTO DOMINGO DE LA CALZADA	76,6	8,3	60,3	14,5	18,3	5,1	42,1	11,3	10,6	23,5	58,2	3,9	332,7
SOTÉS	87,5	3,8	50,5	15,8	19,3	3,8	44,5	17,9	5,9	25,3	30,7	1,5	306,5
SOTO EN CAMEROS	108,5	14,1	60,2	25,8	28,8	3,6	60,3	48,2	13,8	27,0	52,2	5,2	447,7
TORRECILLA	115,3	8,5	60,0	39,3	23,6	3,1	45,8	25,3	11,5	26,2	67,6	8,2	434,4
VENTROSA	180,3	50,2	186,5	25,9	37,8	7,0	54,5	21,5	16,0	70,3	50,6	7,5	708,1

FUENTE: Instituto Nacional de Meteorología y elaboración propia



Gráfico 1.5.
Precipitaciones
totales por
estación. 2001

1. Superficie y climatología

1.6 - RECURSOS HÍDRICOS

1.6.1 - DISPONIBILIDAD DE RECURSOS HIDRÁULICOS. 2001

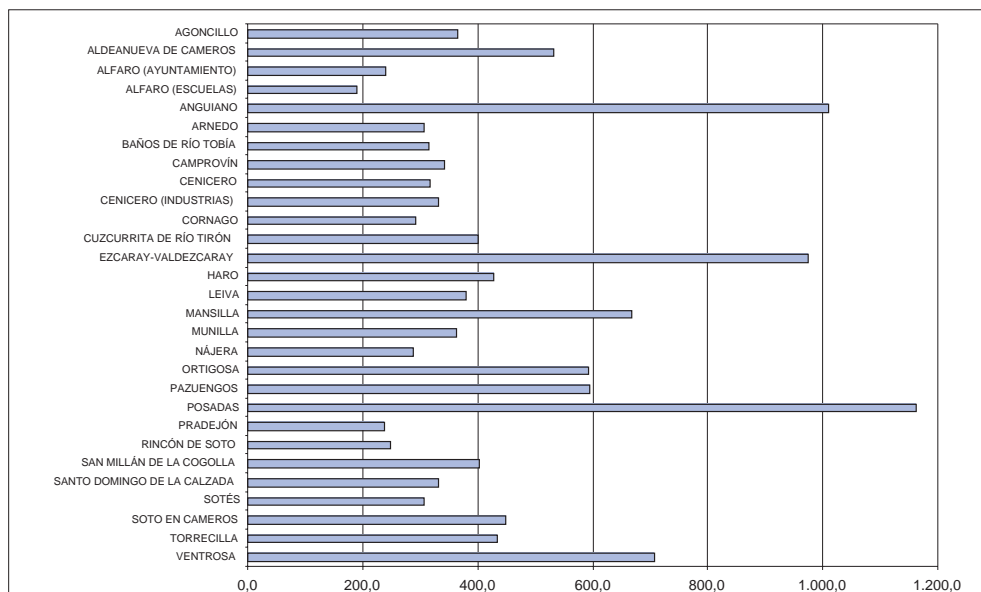
CUENCA	COTA DE NACIMIENTO (Mts.)	LONGITUD (Km.)	SUPERFICIE CUENCA (Km ²)	APORTACIÓN MEDIA ANUAL (Hm ³)
OJA-TIRÓN	1.800	64,9	1.307,6	286
NAJERILLA	1.650	99,7	1.122,8	400
IREGUA	1.600	62,5	807,1	210
LEZA-JUBERA	1.600	44,7	567,8	70
CIDACOS	1.584	82,8	734,8	85
ALHAMA-LINARES	1.265	84,6	1.312,0	134
TOTALES	(Altitud media 1.583)	439,2	5.852,1	1.185

1.6.2 - DEMANDA DE AGUA EN LA REGIÓN. 2000

COMARCAS	SUPERFICIE (Has.)	CONSUMO MEDIO M ³ /Ha/Año	CONSUMO TOTAL Hm ³ /Año	DOTACIÓN M ³ /Ha/Año	DEMANDA TOTAL Hm ³ /Año	EFICACIA DEL RIEGO (%)
R. ALTA	VALLE	3.950	76,73	4.938	95,91	80,00
	SIERRA	3.637	5,51	4.546	6,88	80,00
R. MEDIA	VALLE	4.124	41,73	5.892	59,61	70,00
	SIERRA	4.377	1,28	6.252	1,83	70,00
R. BAJA	VALLE	3.930	69,62	5.240	92,83	75,00
	SIERRA	3.176	1,60	4.538	2,29	70,00
TOTAL Y MED. TOTAL	49.568	3.964	196,47	5.232	259,36	75,75
CONSUMO AGRÍCOLA						259,36
ABASTECIMIENTOS						29,40
CONSUMOS INDUSTRIALES						45,90
DEMANDA FINAL HM ³ /AÑO						334,66 Hm ³

1.6.3 - CAPACIDAD DE EMBALSAMIENTO EN LA REGIÓN. 2001

EMBALSE	CAPACIDAD (Hm ³)	EMBALSE	CAPACIDAD (Hm ³)
EMBALSE DE MANSILLA	68,000	PRESA DE CORNAGO	0,120
EMBALSE DE PAJARES	35,000	BALSA DE SORZANO	0,112
EMBALSE GONZÁLEZ LACASA	33,000	BALSA DE SANTA COLOMA	0,110
EMBALSE DE LA ESTANCA-PERDIGUERO	2,500	EMBALSE DE AÑAMAZA	0,100
EMBALSE DE LEIVA	2,300	EMBALSE DEL CAMPO EN ALFARO	0,100
EMBALSE DE LA GRAJERA	2,000	BALSA DE HORMILLA	0,100
EMBALSE DE LA LAGUNA EN ALFARO	0,400	BALSA DE TURRAX EN ALDEANUEVA DE EBRO	0,099
EMBALSE DE VALBORNEDO EN NAVARRETE	0,400	BALSA DE SOJUELA	0,080
EMBALSE DE LA HOYA DE GIMILEO	0,335	BALSA DE CORERA	0,060
EMBALSE DE LA MOLINETA EN ALFARO	0,225	BALSA DE MEDRANO	0,060
BALSA DE VILLAR DE TORRE	0,200	BALSA DE GRAÑÓN	0,050
BALSA DE VILLARTA-QUINTANA	0,180	BALSA LA CAÑADILLA DE QUEL	0,050
BALSA DE VILLAREJO	0,160	BALSA DE VILLALBA	0,025
BALSA DE EL REDAL	0,160	BALSA DE TUDELILLA	0,020
BALSA C.R. LA LLANADA EN ALDEANUEVA DE EBRO	0,160	BALSA DE VALVERDE	0,015
BALSA DE MANZANARES	0,150		
BALSA SAT CARRERA LAS PLANAS EN ALFARO	0,130	CAPACIDAD TOTAL	146,401

FUENTE: Elaboración propia.

1. Superficie y climatología

Gráfico 1.6.1.
Nivel de agua embalsada. Hm³
Mansilla



Gráfico 1.6.2.
Nivel de agua embalsada. Hm³
González Lacasa

Gráfico 1.6.3.
Nivel de agua embalsada. Hm³
Pajares

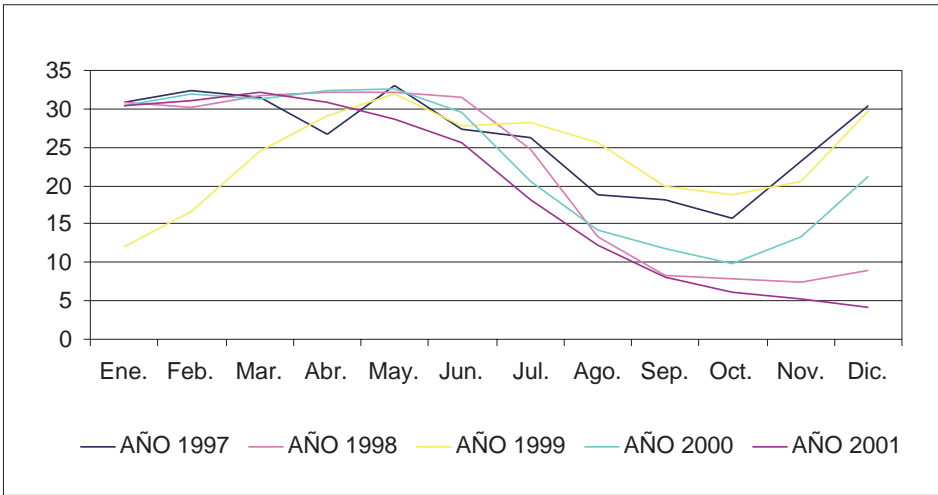
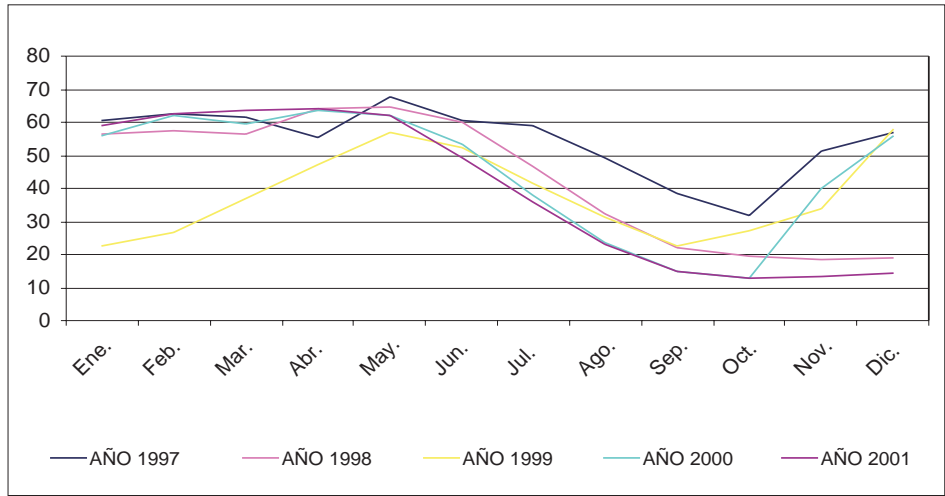
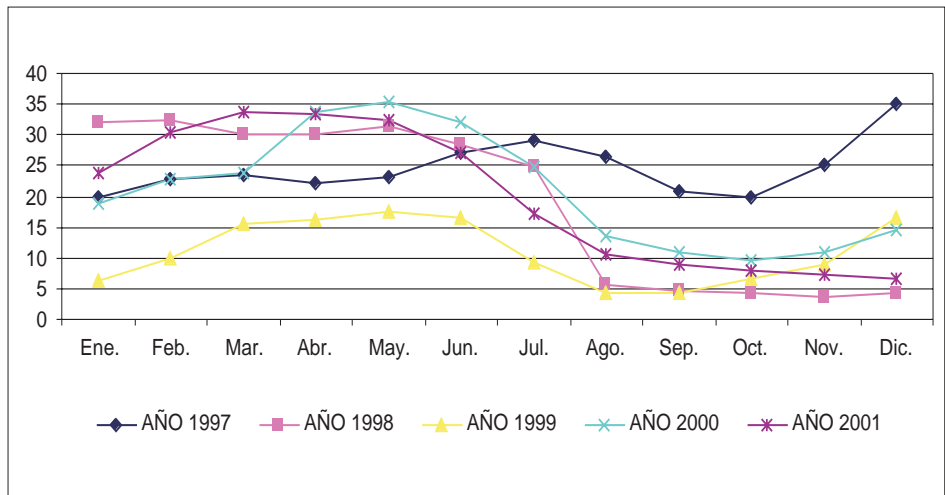

2. DISTRIBUCIÓN DE LA TIERRA Y ESTRUCTURA DE LA GANADERÍA

2. Distribución de la tierra y estructura de la ganadería

2.1. - DISTRIBUCIÓN GENERAL DE LA TIERRA POR APROVECHAMIENTOS (Has). SERIE HISTÓRICA

APROVECHAMIENTO	1997			1998			1999			2000			2001		
	SECANO	REGADÍO	TOTAL	SECANO	REGADÍO	TOTAL	SECANO	REGADÍO	TOTAL	SECANO	REGADÍO	TOTAL	SECANO	REGADÍO	TOTAL
TIERRAS OCUPADAS POR CULTIVOS HERBÁCEOS	52.237	31.133	83.370	51.995	29.171	81.166	50.626	27.597	78.223	51.133	26.901	78.034	47.180	25.869	73.049
BARBECHO Y OTRAS TIERRAS NO OCUPADAS	18.320	2.224	20.544	20.262	4.654	24.916	19.825	6.071	25.896	19.425	6.358	25.783	21.418	7.205	28.623
TIERRAS OCUPADAS POR CULTIVOS LEÑOSOS	46.738	9.108	55.846	46.964	9.377	56.341	48.338	9.375	57.713	48.973	9.660	58.633	50.705	10.170	60.875
TOTAL TIERRAS DE CULTIVO	117.295	42.465	159.760	119.221	43.202	162.423	118.789	43.043	161.832	119.531	42.919	162.450	119.303	43.244	162.547
PRADOS NATURALES	9.703	2.457	12.160	5.094	1.303	6.397	3.749	1.285	5.034	3.746	1.285	5.031	3.727	1.284	5.011
PASTIZALES	129.774	0	129.774	106.732	0	106.732	104.911	0	104.911	104.198	0	104.198	104.148	0	104.148
TOTAL PRADOS Y PASTIZALES	139.477	2.457	141.934	111.826	1.303	113.129	108.660	1.285	109.945	107.944	1.285	109.229	107.875	1.284	109.159
MONTE MADERABLE	62.777	3.403	66.180	87.633	3.145	90.778	89.582	3.115	92.697	89.883	3.209	93.092	89.931	3.234	93.165
MONTE ABIERTO	16.081	0	16.081	2.840	0	2.840	2.305	0	2.305	2.303	0	2.303	2.303	0	2.303
MONTE LEÑOSO	36.372	0	36.372	42.299	0	42.299	42.393	0	42.393	42.404	0	42.404	42.404	0	42.404
TOTAL TERRENO FORESTAL	115.230	3.403	118.633	132.772	3.145	135.917	134.280	3.115	137.395	134.590	3.209	137.799	134.638	3.234	137.872
ERIAL A PASTOS	51.648	0	51.648	60.373	0	60.373	62.472	0	62.472	62.146	0	62.146	62.046	0	62.046
ESPARTIZAL	0	0	0	0	0	0	0	0	0	0	0	0	0	0	0
TERRENO IMPRODUCTIVO	7.080	0	7.080	7.148	0	7.148	7.258	0	7.258	7.271	0	7.271	7.271	0	7.271
SUPERFICIE NO AGRÍCOLA	16.580	0	16.580	16.598	0	16.598	16.686	0	16.686	16.693	0	16.693	16.693	0	16.693
RÍOS Y LAGOS	7.753	0	7.753	7.800	0	7.800	7.800	0	7.800	7.800	0	7.800	7.800	0	7.800
TOTAL OTRAS SUPERFICIES	83.061	0	83.061	91.919	0	91.919	94.216	0	94.216	93.910	0	93.910	93.810	0	93.810
TOTAL SUPERFICIE REGIONAL	455.063	48.325	503.388	455.738	47.650	503.388	455.945	47.443	503.388	455.975	47.413	503.388	455.626	47.762	503.388

2. Distribución de la tierra y estructura de la ganadería



Gráfico 2.1.
Distribución
general
de la
tierra por
aprovechamientos.
2001

Gráfico 2.2., 2.3.
Distribución
general
de la
tierra de
cultivo ocupada.
2001

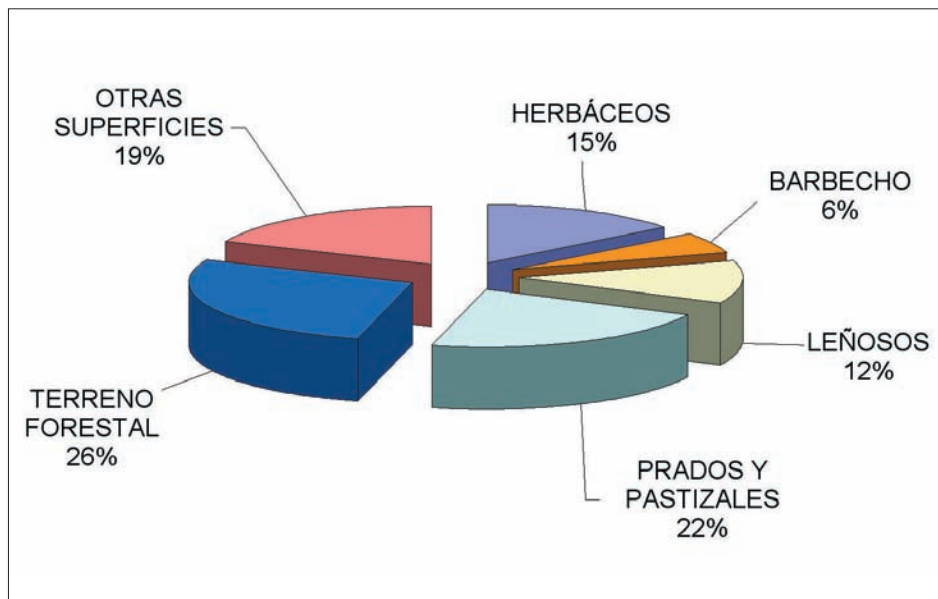
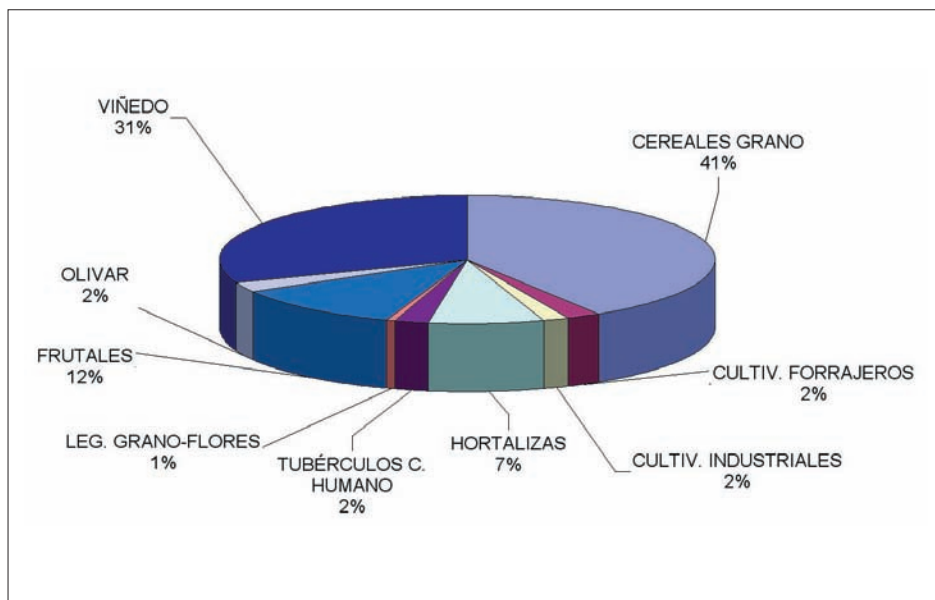

2. Distribución de la tierra y estructura de la ganadería

2.2 - DISTRIBUCIÓN REGIONAL DE CULTIVOS HERBÁCEOS (Has.)

CULTIVOS	SECANO				REGADÍO				TOTAL SECANO REGADÍO
	OCUPACIÓN PRINCIPAL	OCUPACIÓN POSTERIOR	OCUPACIÓN ASOCIADA	TOTAL	OCUPACIÓN PRINCIPAL	OCUPACIÓN POSTERIOR	OCUPACIÓN ASOCIADA	TOTAL	
ARROZ	0	0	0	0	0	0	0	0	0
AVENA	208	0	0	208	42	0	0	42	250
CEBADA	17.596	0	0	17.596	3.822	0	0	3.822	21.418
CENTENO	264	0	0	264	30	0	0	30	294
MAÍZ	32	0	0	32	1.594	0	0	1.594	1.626
MIJO Y PANIZO	1	0	0	1	0	0	0	0	1
OTROS CEREALES PRIM.	0	0	0	0	0	0	0	0	0
TRIGO	27428	0	0	27.428	4.931	0	0	4.931	32.359
TOTAL CEREALES GRANO	45.529	0	0	45.529	10.419	0	0	10.419	55.948
ALFALFA	378	0	0	378	1.310	0	0	1.310	1.688
CEREAL. INV. FORRAJES	32	0	0	32	30	0	0	30	62
COL FORRAJERA	0	0	0	0	0	0	0	0	0
ESPARCETA	190	0	0	190	7	0	0	7	197
HABA, GUISAN, ALHOL, ET	9	0	0	9	6	0	0	6	15
MAÍZ FORRAJERO	1	0	0	1	127	0	0	127	128
NABO FORRAJERO	1	0	0	1	26	0	0	26	27
PRADERAS POLIFITAS	50	0	0	50	1	0	0	1	51
REMOLACHA FORRAJERA	0	0	0	0	0	0	0	0	0
VALLICO	2	0	0	2	36	0	0	36	38
VEZA PARA FORRAJE	587	0	0	587	191	0	0	191	778
TOTAL CULTIVOS FORRAJEROS	1.250	0	0	1.250	1.734	0	0	1.734	2.984
ANEA	0	0	0	0	3	0	0	3	3
COLZA	0	0	0	0	3	0	0	3	3
GIRASOL	65	0	0	65	214	0	0	214	279
LINO OLEAGINOSO	25	0	0	25	0	0	0	0	25
LINO TEXTIL	0	0	0	0	0	0	0	0	0
LÚPULO	5	0	0	5	0	0	0	0	5
REMOLACHA AZUCARERA	0	0	0	0	1.772	0	0	1.772	1.772
TOTAL CULTIV. INDUSTRIALES	95	0	0	95	1.992	0	0	1.992	2.087
OTRAS FLORES	0	0	0	0	5	0	0	5	5
PLANTAS ORNAMENTALES	0	0	0	0	15	0	0	15	15
TOTAL FLORES Y PLANTAS ORN	0	0	0	0	20	0	0	20	20
ACELGA	0	0	0	0	41	13	0	54	54
ACHICO. VERDE, ENDIV.	0	0	0	0	66	3	0	69	69
AJO	0	0	0	0	91	0	0	91	91
ALCACHOFA	0	0	0	0	1.166	24	0	1.190	1.190
APIO	0	0	0	0	20	2	0	22	22
BERENJENA	0	0	0	0	4	0	0	4	4
CALABAZA Y CALABACÍN	0	0	0	0	42	4	0	46	46
CARDO	0	0	0	0	64	5	0	69	69
CEBOLLA	0	0	0	0	198	3	0	201	201
CEBOLLETA	0	0	0	0	0	0	0	0	0
COL Y REPOLLO	0	0	0	0	205	24	0	229	229

2. Distribución de la tierra y estructura de la ganadería

CULTIVOS	SECANO				REGADÍO				TOTAL SECANO REGADÍO
	OCUPACIÓN PRINCIPAL	OCUPACIÓN POSTERIOR	OCUPACIÓN ASOCIADA	TOTAL	OCUPACIÓN PRINCIPAL	OCUPACIÓN POSTERIOR	OCUPACIÓN ASOCIADA	TOTAL	
CEBOLLETA	0	0	0	0	0	0	0	0	0
COL Y REPOLLO	0	0	0	0	205	24	0	229	229
COLIFLOR	0	0	0	0	1.926	182	34	2.142	2.142
CHAMPIÑÓN	0	0	0	0	73	0	0	73	73
ESCAROLA	0	0	0	0	65	9	0	74	74
ESPÁRRAGO	63	0	0	63	204	0	0	204	267
ESPINACA	0	0	0	0	20	2	0	22	22
FRESA Y FRESÓN	0	0	0	0	6	0	0	6	6
GUINDILLA	0	0	0	0	17	0	0	17	17
GUISANTE VERDE	0	0	0	0	1.818	10	0	1.828	1.828
HABA VERDE	0	0	0	0	60	1	0	61	61
JUDÍA VERDE	0	0	0	0	783	1.409	0	2.192	2.192
LECHUGA	0	0	0	0	249	68	0	317	317
MELÓN	0	0	0	0	36	0	0	36	6
NABO Y OTRAS	0	0	0	0	0	0	0	0	0
OTRAS HORTALIZAS	0	0	0	0	0	0	0	0	0
PEPINILLO	0	0	0	0	12	0	0	12	12
PEPINO	0	0	0	0	29	0	0	29	29
PIMIENTO	0	0	0	0	369	0	0	369	369
PUERRO	0	0	0	0	132	13	0	145	145
RÁBANO	0	0	0	0	2	0	0	2	2
REMOLACHA DE MESA	0	0	0	0	17	0	0	17	17
SANDÍA	0	0	0	0	20	0	0	20	20
TOMATE	0	0	0	0	474	0	0	474	474
ZANAHORIA	0	0	0	0	20	0	0	20	20
TOTAL HORTALIZAS	63	0	0	63	8.229	1.772	34	10.035	10.098
ALHOLVA	0	0	0	0	0	0	0	0	0
GARBANZO	16	0	0	16	13	0	0	13	29
GUISANTE SECO	93	0	0	93	18	0	0	18	111
HABA SECA	1	0	0	1	36	0	0	36	37
JUDÍA SECA	0	0	0	0	201	0	0	201	201
LENTEJA	0	0	0	0	0	0	0	0	0
VEZA	131	0	0	131	16	0	0	16	147
YEROS	2	0	0	2	0	0	0	0	2
TOTAL LEGUMINOSAS GRANO	243	0	0	243	284	0	0	284	527
PATATA MEDIA ESTAC.	0	0	0	0	2.365	0	0	2.365	2.365
PATATA TARDIA	0	0	0	0	826	0	0	826	826
PATATA TEMPRANA	0	0	0	0	0	0	0	0	0
TOTAL TUBÉRCULOS	0	0	0	0	3.191	0	0	3.191	3.191
TOTAL CULTIVOS HERBÁCEOS	47.180	0	0	47.180	25.869	1.772	34	27.675	74.855

2. Distribución de la tierra y estructura de la ganadería

2.2.1 - DISTRIBUCIÓN COMARCAL POR GRUPOS DE CULTIVOS (Has.)

GRUPOS	RIOJA ALTA	RIOJA MEDIA	RIOJA BAJA	SIERRA RIOJA ALTA	SIERRA RIOJA MEDIA	SIERRA RIOJA BAJA
CEREALES GRANO						
Secano	32.599	9.019	2.920	565	88	338
Regadío	5.184	2.743	2.451	26	2	13
TOTAL	37.783	11.762	5.371	591	90	351
CULTIVOS FORRAJEROS						
Secano	414	462	168	86	77	43
Regadío	289	632	749	11	31	22
TOTAL	703	1.094	917	97	108	65
CULTIVOS INDUSTRIALES						
Secano	92	3	0	0	0	0
Regadío	1.749	27	212	4	0	0
TOTAL	1.841	30	212	4	0	0
HORTALIZAS						
Secano	0	9	53	0	0	1
Regadío	4.554	862	4.517	31	22	49
TOTAL	4.554	871	4.570	31	22	50
FLORES						
Secano	0	0	0	0	0	0
Regadío	7	9	4	0	0	0
TOTAL	7	9	4	0	0	0
LEGUMINOSAS GRANO						
Secano	200	40	1	2	0	0
Regadío	159	64	40	18	2	1
TOTAL	359	104	41	20	2	1
TUBÉRCULOS (PATATAS)						
Secano	0	0	0	0	0	0
Regadío	2.810	175	151	27	14	14
TOTAL	2.810	175	151	27	14	14
TOTAL SECANO	33.305	9.533	3.142	653	165	382
TOTAL REGADÍO	14.752	4.512	8.124	117	71	99
TOTAL CULTIVOS HERBÁCEOS	48.057	14.045	11.266	770	236	481



Gráfico 2.2.1.
Distribución comarcal de herbáceos por grupos de cultivo (Has.). 2001

2. Distribución de la tierra y estructura de la ganadería

2.2.2 - DISTRIBUCIÓN COMARCAL POR GRUPOS Y TIPOS DE CULTIVOS (Has.)

2.2.2.1 - COMARCA RIOJA ALTA

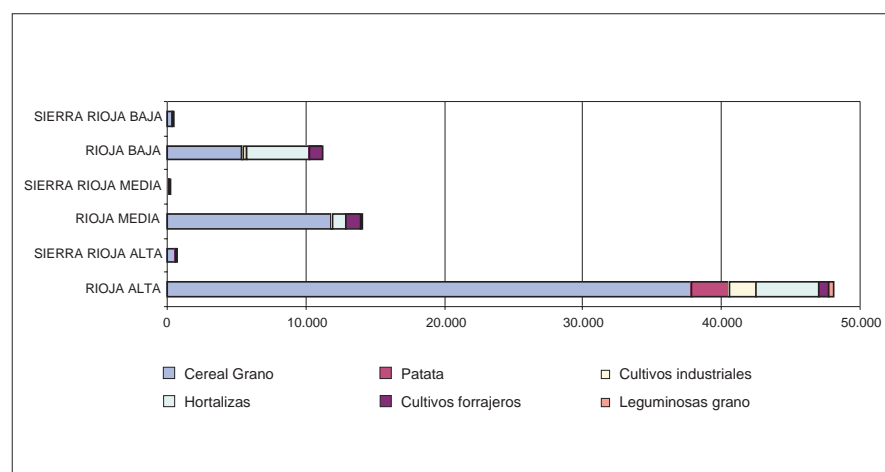
CULTIVOS	SECANO				REGADÍO				TOTAL SECANO REGADÍO
	OCUPACIÓN PRINCIPAL	OCUPACIÓN POSTERIOR	OCUPACIÓN ASOCIADA	TOTAL	OCUPACIÓN PRINCIPAL	OCUPACIÓN POSTERIOR	OCUPACIÓN ASOCIADA	TOTAL	
AVENA	100	0	0	100	11	0	0	11	111
CEBADA	7.136	0	0	7.136	1.226	0	0	1.226	8.362
CENTENO	211	0	0	211	22	0	0	22	233
MAÍZ	11	0	0	11	165	0	0	165	176
MIJO Y PANIZO	1	0	0	1	0	0	0	0	1
TRIGO	25.140	0	0	25.140	3.760	0	0	3.760	28.900
TOTAL CEREALES GRANO	32.599	0	0	32.599	5.184	0	0	5.184	37.783
ALFALFA	138	0	0	138	161	0	0	161	299
CEREAL.INV.FORRAJES	6	0	0	6	6	0	0	6	12
COL FORRAJERA	0	0	0	0	0	0	0	0	0
ESPARCETA	42	0	0	42	0	0	0	0	42
HABA, GUISAN, ALHOL, ET	8	0	0	8	2	0	0	2	10
MAÍZ FORRAJERO	1	0	0	1	21	0	0	21	22
NABO FORRAJERO	1	0	0	1	1	0	0	1	2
PRADERAS POLIFITAS	3	0	0	3	0	0	0	0	3
REMOLACHA FORRAJERA	0	0	0	0	0	0	0	0	0
VALLICO	2	0	0	2	25	0	0	25	27
VEZA PARA FORRAJE	213	0	0	213	73	0	0	73	286
TOTAL CULTIVOS FORRAJEROS	414	0	0	414	289	0	0	289	703
ANEA	0	0	0	0	0	0	0	0	0
COLZA	0	0	0	0	0	0	0	0	0
GIRASOL	62	0	0	62	0	0	0	0	62
LINO OLEAGINOSO	25	0	0	25	0	0	0	0	25
LINO TEXTIL	0	0	0	0	0	0	0	0	0
LÚPULO	5	0	0	5	0	0	0	0	5
REMOLACHA AZUCARERA	0	0	0	0	1.749	0	0	1.749	1.749
TOTAL CULTIV. INDUSTRIALES	92	0	0	92	1.749	0	0	1.749	1841
OTRAS FLORES	0	0	0	0	1	0	0	1	1
PLANTAS ORNAMENTALES	0	0	0	0	6	0	0	6	6
TOTAL FLORES Y PLANTAS ORN.	0	0	0	0	7	0	0	7	7
ACELGA	0	0	0	0	2	6	0	8	8
ACHICO. VERDE, ENDIV	0	0	0	0	1	0	0	1	1
AJO	0	0	0	0	14	0	0	14	14
ALCACHOFA	0	0	0	0	9	0	0	9	9
APIO	0	0	0	0	4	0	0	4	4
BERZA	0	0	0	0	0	0	0	0	0
CALABAZA Y CALABACÍN	0	0	0	0	2	0	0	2	2
CARDO	0	0	0	0	3	0	0	3	3
CEBOLLA	0	0	0	0	89	0	0	89	89
CEBOLLETA	0	0	0	0	0	0	0	0	0
COL Y REPOLLO	0	0	0	0	38	0	0	38	38
COLIFLOR	0	0	0	0	132	4	0	136	136
CHAMPIÑÓN	0	0	0	0	1	0	0	1	1
ESCAROLA	0	0	0	0	42	7	0	49	49
ESPÁRRAGO	0	0	0	0	1	0	0	1	1
ESPINACA	0	0	0	0	7	0	0	7	7

2. Distribución de la tierra y estructura de la ganadería

CULTIVOS	SECANO				REGADÍO				TOTAL SECANO REGADÍO
	OCUPACIÓN PRINCIPAL	OCUPACIÓN POSTERIOR	OCUPACIÓN ASOCIADA	TOTAL	OCUPACIÓN PRINCIPAL	OCUPACIÓN POSTERIOR	OCUPACIÓN ASOCIADA	TOTAL	
FRESA Y FRESÓN	0	0	0	0	0	0	0	0	0
GUINDILLA	0	0	0	0	3	0	0	3	3
GUISANTE VERDE	0	0	0	0	1.724	0	0	1.724	1.724
HABA VERDE	0	0	0	0	8	0	0	8	8
JUDÍA VERDE	0	0	0	0	682	1.399	0	2.081	2.081
LECHUGA	0	0	0	0	124	44	0	168	168
MELÓN	0	0	0	0	4	0	0	4	4
OTRAS HORTALIZAS	0	0	0	0	0	0	0	0	0
PEPINILLO	0	0	0	0	5	0	0	5	5
PEPINO	0	0	0	0	6	0	0	6	6
PIMIENTO	0	0	0	0	81	0	0	81	81
PUERRO	0	0	0	0	33	2	0	35	35
REMOLACHA DE MESA	0	0	0	0	7	0	0	7	7
SANDÍA	0	0	0	0	3	0	0	3	3
TOMATE	0	0	0	0	54	0	0	54	54
ZANAHORIA	0	0	0	0	13	0	0	13	13
TOTAL HORTALIZAS	0	0	0	0	3.092	1.462	0	4.554	4.554
ALHOLVA	0	0	0	0	0	0	0	0	0
GARBANZO	8	0	0	8	9	0	0	9	17
GUISANTE SECO	93	0	0	93	1	0	0	1	94
HABA SECA	1	0	0	1	19	0	0	19	20
JUDÍA SECA	0	0	0	0	129	0	0	129	129
VEZA	98	0	0	98	1	0	0	1	99
YEROS	0	0	0	0	0	0	0	0	0
TOTAL LEGUMINOSAS GRANO	200	0	0	200	159	0	0	159	359
PATATA MEDIA ESTAC.	0	0	0	0	1.985	0	0	1.985	1.985
PATATA TARDÍA	0	0	0	0	825	0	0	825	825
PATATA TEMPRANA	0	0	0	0	0	0	0	0	0
TOTAL TUBÉRCULOS	0	0	0	0	2.810	0	0	2.810	2.810
TOTAL CULTIVOS HERBÁCEOS	33.305	0	0	33.305	13.290	1.462	0	14.752	48.057

2.2.2.2 - COMARCA SIERRA RIOJA ALTA

CULTIVOS	SECANO				REGADÍO				TOTAL SECANO REGADÍO
	OCUPACIÓN PRINCIPAL	OCUPACIÓN POSTERIOR	OCUPACIÓN ASOCIADA	TOTAL	OCUPACIÓN PRINCIPAL	OCUPACIÓN POSTERIOR	OCUPACIÓN ASOCIADA	TOTAL	
AVENA	1	0	0	1	1	0	0	1	2
CEBADA	545	0	0	545	19	0	0	19	564
CENTENO	1	0	0	1	0	0	0	0	1
MAÍZ	0	0	0	0	0	0	0	0	0
TRIGO	18	0	0	18	6	0	0	6	24
TOTAL CEREALES GRANO	565	0	0	565	26	0	0	26	591
ALFALFA	26	0	0	26	10	0	0	10	36
COL FORRAJERA	0	0	0	0	0	0	0	0	0
ESPARCETA	10	0	0	10	0	0	0	0	10
HABA, GUISAN, ALHOL, ET	0	0	0	0	0	0	0	0	0
MAÍZ FORRAJERO	0	0	0	0	0	0	0	0	0
NABO FORRAJERO	0	0	0	0	0	0	0	0	0

2. Distribución de la tierra y estructura de la ganadería

CULTIVOS	SECANO				REGADÍO				TOTAL SECANO REGADÍO
	OCUPACIÓN PRINCIPAL	OCUPACIÓN POSTERIOR	OCUPACIÓN ASOCIADA	TOTAL	OCUPACIÓN PRINCIPAL	OCUPACIÓN POSTERIOR	OCUPACIÓN ASOCIADA	TOTAL	
PRADERAS POLIFITAS	24	0	0	24	1	0	0	1	25
REMOLACHA FORRAJERA	0	0	0	0	0	0	0	0	0
VEZA PARA FORRAJE	26	0	0	26	0	0	0	0	26
TOTAL CULTIVOS FORRAJEROS	86	0	0	86	11	0	0	11	97
REMOLACHA AZUCARERA	0	0	0	0	4	0	0	4	4
TOTAL CULTIV. INDUSTRIALES	0	0	0	0	4	0	0	4	4
AJO	0	0	0	0	1	0	0	1	1
ALCACHOFA	0	0	0	0	0	0	0	0	0
BERZA	0	0	0	0	0	0	0	0	0
CALABAZA Y CALABACÍN	0	0	0	0	1	0	0	1	1
CEBOLLA	0	0	0	0	3	0	0	3	3
CEBOLLETA	0	0	0	0	0	0	0	0	0
COL Y REPOLLO	0	0	0	0	4	0	0	4	4
COLIFLOR	0	0	0	0	1	0	0	1	1
ESCAROLA	0	0	0	0	0	0	0	0	0
FRESA Y FRESÓN	0	0	0	0	0	0	0	0	0
GUINDILLA	0	0	0	0	0	0	0	0	0
GUISANTE VERDE	0	0	0	0	1	0	0	1	1
HABA VERDE	0	0	0	0	2	0	0	2	2
JUDÍA VERDE	0	0	0	0	6	0	0	6	6
LECHUGA	0	0	0	0	4	0	0	4	4
OTRAS HORTALIZAS	0	0	0	0	0	0	0	0	0
PEPINILLO	0	0	0	0	0	0	0	0	0
PEPINO	0	0	0	0	0	0	0	0	0
PIMIENTO	0	0	0	0	3	0	0	3	3
PUERRO	0	0	0	0	2	0	0	2	2
TOMATE	0	0	0	0	3	0	0	3	3
TOTAL HORTALIZAS	0	0	0	0	31	0	0	31	31
ALHOLVA	0	0	0	0	0	0	0	0	0
GARBANZO	2	0	0	2	1	0	0	1	3
HABA SECA	0	0	0	0	1	0	0	1	1
JUDÍA SECA	0	0	0	0	16	0	0	16	16
VEZA	0	0	0	0	0	0	0	0	0
TOTAL LEGUMINOSAS GRANO	2	0	0	2	18	0	0	18	20
PATATA MEDIA ESTAC.	0	0	0	0	26	0	0	26	26
PATATA TARDÍA	0	0	0	0	1	0	0	1	1
TOTAL TUBÉRCULOS	0	0	0	0	27	0	0	27	27
TOTAL CULTIVOS HERBÁCEOS	653	0	0	653	117	0	0	117	770

2. Distribución de la tierra y estructura de la ganadería

Mapa n° 2: Porcentaje de superficie cultivada sobre superficie total

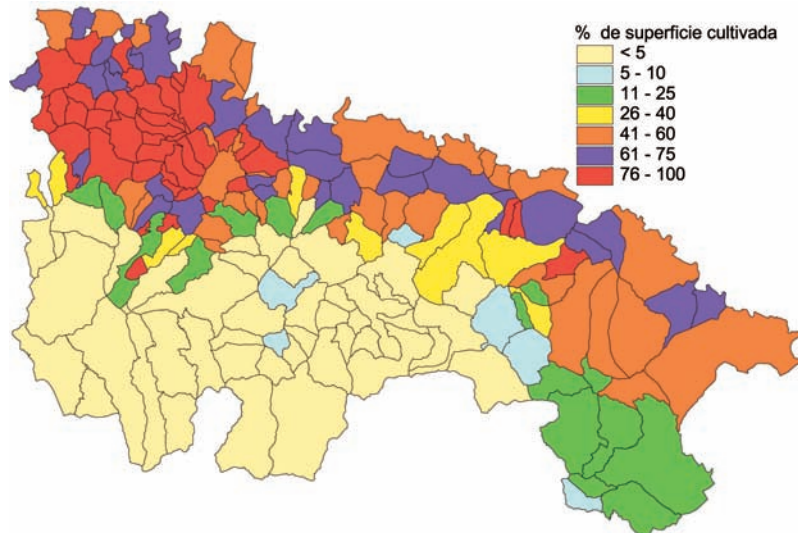

Mapa n° 3: Distribución de la superficie total de CEREALES

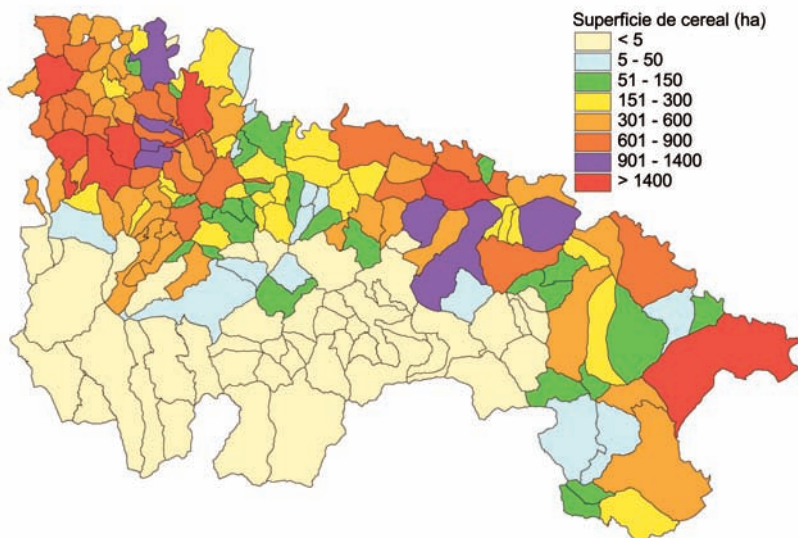

2. Distribución de la tierra y estructura de la ganadería

Mapa nº 4: Distribución de la superficie total de TRIGO

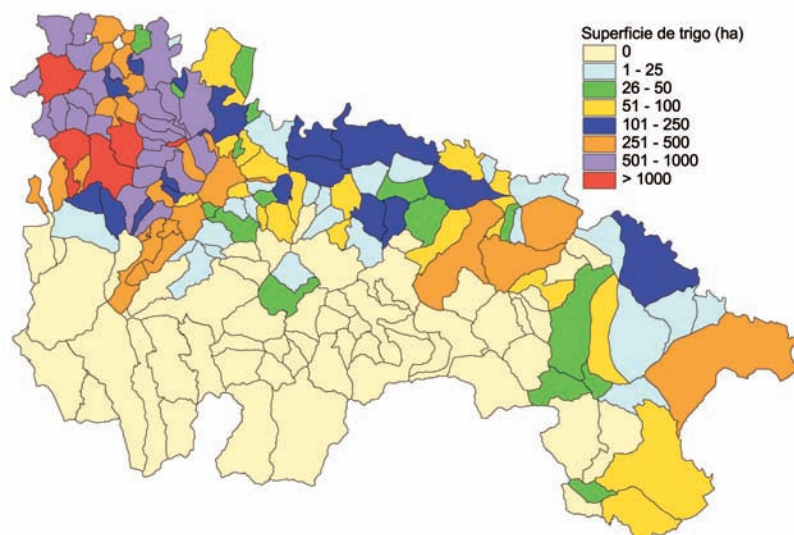

Mapa nº 5: Distribución de la superficie total de CEBADA

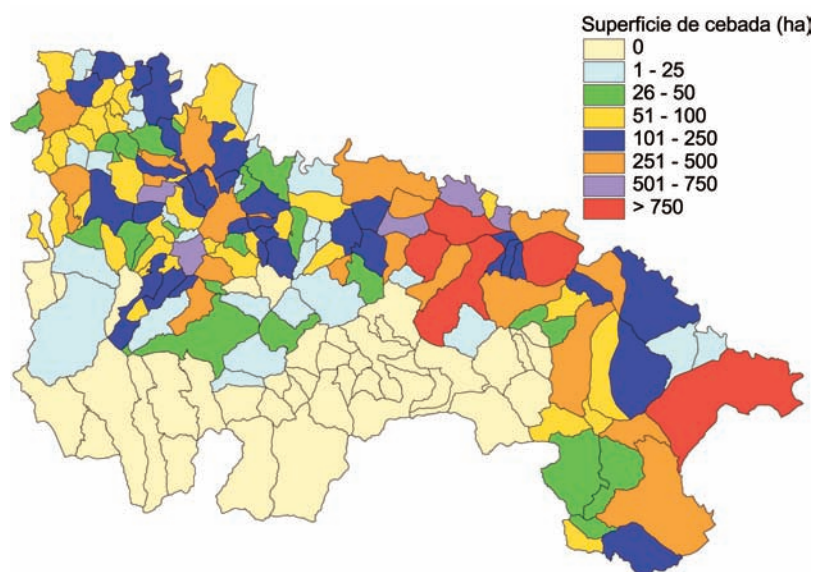

2. Distribución de la tierra y estructura de la ganadería

2.2.2.3 - COMARCA RIOJA MEDIA

CULTIVOS	SECANO				REGADÍO				TOTAL SECANO REGADÍO
	OCUPACIÓN PRINCIPAL	OCUPACIÓN POSTERIOR	OCUPACIÓN ASOCIADA	TOTAL	OCUPACIÓN PRINCIPAL	OCUPACIÓN POSTERIOR	OCUPACIÓN ASOCIADA	TOTAL	
AVENA	76	0	0	76	18	0	0	18	94
CEBADA	7.065		0	7.065	1.764	0	0	1.764	8.829
CENTENO	22	0	0	22	8	0	0	8	30
MAÍZ	9	0	0	9	391	0	0	391	400
MIJO Y PANIZO	0	0	0	0	0	0	0	0	0
TRIGO	1.847	0	0	1.847	562	0	0	562	2.409
TOTAL CEREALES GRANO	9.019	0	0	9.019	2.743	0	0	2.743	11.762
ALFALFA	137	0	0	137	448	0	0	448	585
CEREAL.INV.FORRAJES	19	0	0	19	8	0	0	8	27
COL FORRAJERA	0	0	0	0	0	0	0	0	0
ESPARCETA	87	0	0	87	3	0	0	3	90
HABA, GUISAN, ALHOL, ET	0	0	0	0	1	0	0	1	1
MAÍZ FORRAJERO	0	0	0	0	66	0	0	66	66
NABO FORRAJERO	0	0	0	0	23	0	0	23	23
PRADERAS POLIFITAS	0	0	0	0	0	0	0	0	0
REMOLACHA FORRAJERA	0	0	0	0	0	0	0	0	0
VALLICO	0	0	0	0	3	0	0	3	3
VEZA PARA FORRAJE	219	0	0	219	80	0	0	80	299
TOTAL CULTIVOS FORRAJEROS	462	0	0	462	632	0	0	632	1.094
COLZA	0	0	0	0	0	0	0	0	0
GIRASOL	3	0	0	3	8	0	0	8	11
LINO OLEAGINOSO	0	0	0	0	0	0	0	0	0
LINO TEXTIL	0	0	0	0	0	0	0	0	0
REMOLACHA AZUCARERA	0	0	0	0	19	0	0	19	19
TOTAL CULTIV. INDUSTRIALES	3	0	0	3	27	0	0	27	30
OTRAS FLORES	0	0	0	0	2	0	0	2	2
PLANTAS ORNAMENTALES	0	0	0	0	7	0	0	7	7
TOTAL FLORES Y PLANTAS ORN	0	0	0	0	9	0	0	9	9
ACELGA	0	0	0	0	19	5	0	24	24
ACHICO. VERDE, ENDIV	0	0	0	0	38	2	0	40	40
AJO	0	0	0	0	54	0	0	54	54
ALCACHOFA	0	0	0	0	30	0	0	30	30
APIO	0	0	0	0	3	0	0	3	3
BERENJENA	0	0	0	0	1	0	0	1	1
BERZA	0	0	0	0	0	0	0	0	0
CALABAZA Y CALABACÍN	0	0	0	0	16	0	0	16	16
CARDO	0	0	0	0	16	0	0	16	16
CEBOLLA	0	0	0	0	42	3	0	45	45
CEBOLLETA	0	0	0	0	0	0	0	0	0
COL Y REPOLLO	0	0	0	0	48	0	0	48	48
COLIFLOR	0	0	0	0	51	4	0	55	55
CHAMPIÑÓN	0	0	0	0	7	0	0	7	7
ESCAROLA	0	0	0	0	15	2	0	17	17
ESPÁRRAGO	9	0	0	9	36	0	0	36	45
ESPINACA	0	0	0	0	6	1	0	7	7
FRESA Y FRESÓN	0	0	0	0	2	0	0	2	2
GUINDILLA	0	0	0	0	4	0	0	4	4
GUISANTE VERDE	0	0	0	0	52	0	0	52	52

2. Distribución de la tierra y estructura de la ganadería

CULTIVOS	SECANO				REGADÍO				TOTAL SECANO REGADÍO
	OCUPACIÓN PRINCIPAL	OCUPACIÓN POSTERIOR	OCUPACIÓN ASOCIADA	TOTAL	OCUPACIÓN PRINCIPAL	OCUPACIÓN POSTERIOR	OCUPACIÓN ASOCIADA	TOTAL	
HABA VERDE	0	0	0	0	29	0	0	29	29
JUDÍA VERDE	0	0	0	0	38	0	0	38	38
LECHUGA	0	0	0	0	75	14	0	89	89
MELÓN	0	0	0	0	11	0	0	11	11
NABO Y OTRAS	0	0	0	0	0	0	0	0	0
OTRAS HORTALIZAS	0	0	0	0	0	0	0	0	0
PEPINILLO	0	0	0	0	6	0	0	6	6
PEPINO	0	0	0	0	13	0	0	13	13
PIMIENTO	0	0	0	0	80	0	0	80	80
PUERRO	0	0	0	0	60	9	0	69	69
REMOLACHA DE MESA	0	0	0	0	6	0	0	6	6
SANDÍA	0	0	0	0	7	0	0	7	7
TOMATE	0	0	0	0	54	0	0	54	54
ZANAHORIA	0	0	0	0	3	0	0	3	3
TOTAL HORTALIZAS	9	0	0	9	822	40	0	862	871
GARBANZO	6	0	0	6	3	0	0	3	9
GUISANTE SECO	0	0	0	0	0	0	0	0	0
HABA SECA	0	0	0	0	10	0	0	10	10
JUDÍA SECA	0	0	0	0	36	0	0	36	36
LENTEJA	0	0	0	0	0	0	0	0	0
VEZA	32	0	0	32	15	0	0	15	47
YEROS	2	0	0	2	0	0	0	0	2
TOTAL LEGUMINOSAS GRANO	40	0	0	40	64	0	0	64	104
PATATA MEDIA ESTAC.	0	0	0	0	175	0	0	175	175
PATATA TARDÍA	0	0	0	0	0	0	0	0	0
TOTAL TUBÉRCULOS	0	0	0	0	175	0	0	175	175
TOTAL CULTIVOS HERBÁCEOS	9.533	0	0	9.533	4.472	40	0	4.512	14.045

2. Distribución de la tierra y estructura de la ganadería

2.2.2.4 - COMARCA SIERRA RIOJA MEDIA

CULTIVOS	SECANO				REGADÍO				TOTAL SECANO REGADÍO
	OCUPACIÓN PRINCIPAL	OCUPACIÓN POSTERIOR	OCUPACIÓN ASOCIADA	TOTAL	OCUPACIÓN PRINCIPAL	OCUPACIÓN POSTERIOR	OCUPACIÓN ASOCIADA	TOTAL	
AVENA	0	0	0	0	0	0	0	0	0
CEBADA	59	0	0	59	1	0	0	1	60
MAÍZ	0	0	0	0	0	0	0	0	0
TRIGO	29	0	0	29	1	0	0	1	30
TOTAL CEREALES GRANO	88	0	0	88	2	0	0	2	90
ALFALFA	29	0	0	29	30	0	0	30	59
ESPARCETA	16	0	0	16	1	0	0	1	17
HABA, GUISAN, ALHOL, ET	1	0	0	1	0	0	0	0	1
PRADERAS POLIFITAS	23	0	0	23	0	0	0	0	23
VEZA PARA FORRAJE	8	0	0	8	0	0	0	0	8
TOTAL CULTIVOS FORRAJEROS	77	0	0	77	31	0	0	31	108
AJO	0	0	0	0	1	0	0	1	1
CALABAZA Y CALABACÍN	0	0	0	0	1	0	0	1	1
CEBOLLA	0	0	0	0	3	0	0	3	3
COLIFLOR	0	0	0	0	1	0	0	1	1
GUISANTE VERDE	0	0	0	0	5	0	0	5	5
HABA VERDE	0	0	0	0	1	0	0	1	1
JUDÍA VERDE	0	0	0	0	2	0	0	2	2
LECHUGA	0	0	0	0	1	0	0	1	1
OTRAS HORTALIZAS	0	0	0	0	0	0	0	0	0
PIMIENTO	0	0	0	0	3	0	0	3	3
PUERRO	0	0	0	0	1	0	0	1	1
TOMATE	0	0	0	0	3	0	0	3	3
TOTAL HORTALIZAS	0	0	0	0	22	0	0	22	22
JUDÍA SECA	0	0	0	0	2	0	0	2	2
TOTAL LEGUMINOSAS GRANO	0	0	0	0	2	0	0	2	2
PATATA MEDIA ESTAC.	0	0	0	0	14	0	0	14	14
TOTAL TUBÉRCULOS	0	0	0	0	14	0	0	14	14
TOTAL CULTIVOS HERBÁCEOS	165	0	0	165	71	0	0	71	236

2.2.2.5 - COMARCA RIOJA BAJA

CULTIVOS	SECANO				REGADÍO				TOTAL SECANO REGADÍO
	OCUPACIÓN PRINCIPAL	OCUPACIÓN POSTERIOR	OCUPACIÓN ASOCIADA	TOTAL	OCUPACIÓN PRINCIPAL	OCUPACIÓN POSTERIOR	OCUPACIÓN ASOCIADA	TOTAL	
ARROZ	0	0	0	0	0	0	0	0	0
AVENA	15	0	0	15	12	0	0	12	27
CEBADA	2.580	0	0	2.580	800	0	0	800	3.380
CENTENO	8	0	0	8	0	0	0	0	8
MAÍZ	12	0	0	12	1.037	0	0	1.037	1.049
OTROS CEREALES PRIM.	0	0	0	0	0	0	0	0	0
TRIGO	305	0	0	305	602	0	0	602	907
TOTAL CEREALES GRANO	2.920	0	0	2.920	2.451	0	0	2.451	5.371

2. Distribución de la tierra y estructura de la ganadería

CULTIVOS	SECANO				REGADÍO				TOTAL SECANO REGADÍO
	OCUPACIÓN PRINCIPAL	OCUPACIÓN POSTERIOR	OCUPACIÓN ASOCIADA	TOTAL	OCUPACIÓN PRINCIPAL	OCUPACIÓN POSTERIOR	OCUPACIÓN ASOCIADA	TOTAL	
ALFALFA	27	0	0	27	651	0	0	651	678
CEREAL.INV.FORRAJES	7	0	0	7	13	0	0	13	20
ESPARCETA	14	0	0	14	0	0	0	0	14
HABA, GUISAN, ALHOL, ET	0	0	0	0	3	0	0	3	3
MAÍZ FORRAJERO	0	0	0	0	39	0	0	39	39
NABO FORRAJERO	0	0	0	0	2	0	0	2	2
PRADERAS POLIFITAS	0	0	0	0	0	0	0	0	0
REMOLACHA FORRAJERA	0	0	0	0	0	0	0	0	0
VALLICO	0	0	0	0	8	0	0	8	8
VEZA PARA FORRAJE	120	0	0	120	33	0	0	33	153
TOTAL CULTIVOS FORRAJEROS	168	0	0	168	749	0	0	749	917
ANEA	0	0	0	0	3	0	0	3	3
COLZA	0	0	0	0	3	0	0	3	3
GIRASOL	0	0	0	0	206	0	0	206	206
LINO OLEAGINOSO	0	0	0	0	0	0	0	0	0
LINO TEXTIL	0	0	0	0	0	0	0	0	0
MENTA	0	0	0	0	0	0	0	0	0
REMOLACHA AZUCARERA	0	0	0	0	0	0	0	0	0
TOTAL CULTIV. INDUSTRIALES	0	0	0	0	212	0	0	212	212
OTRAS FLORES	0	0	0	0	2	0	0	2	2
PLANTAS ORNAMENTALES	0	0	0	0	2	0	0	2	2
TOTAL FLORES Y PLANTAS ORN	0	0	0	0	4	0	0	4	4
ACELGA	0	0	0	0	20	2	0	22	22
ACHICO. VERDE,ENDIV	0	0	0	0	27	1	0	28	28
AJO	0	0	0	0	19	0	0	19	19
ALCACHOFA	0	0	0	0	1.126	24	0	1.150	1.150
APIO	0	0	0	0	13	2	0	15	15
BERENJENA	0	0	0	0	3	0	0	3	3
BERZA	0	0	0	0	0	0	0	0	0
CALABAZA Y CALABACÍN	0	0	0	0	22	4	0	26	26
CARDO	0	0	0	0	43	5	0	48	48
CEBOLLA	0	0	0	0	58	0	0	58	58
CEBOLLETA	0	0	0	0	0	0	0	0	0
COL Y REPOLLO	0	0	0	0	108	24	0	132	132
COLIFLOR	0	0	0	0	1.740	174	34	1.948	1.948
CHAMPIÑÓN	0	0	0	0	60	0	0	60	60
ESCAROLA	0	0	0	0	8	0	0	8	8
ESPÁRRAGO	53	0	0	53	166	0	0	166	219
ESPINACA	0	0	0	0	7	1	0	8	8
FRESA Y FRESÓN	0	0	0	0	4	0	0	4	4
GUINDILLA	0	0	0	0	10	0	0	10	10
GUISANTE VERDE	0	0	0	0	35	10	0	45	45
HABA VERDE	0	0	0	0	17	1	0	18	18
JUDÍA VERDE	0	0	0	0	51	10	0	61	61
LECHUGA	0	0	0	0	42	10	0	52	52
MELÓN	0	0	0	0	20	0	0	20	20
PEPINILLO	0	0	0	0	1	0	0	1	1
PEPINO	0	0	0	0	10	0	0	10	10

2. Distribución de la tierra y estructura de la ganadería

CULTIVOS	SECANO				REGADÍO				TOTAL SECANO REGADÍO
	OCUPACIÓN PRINCIPAL	OCUPACIÓN POSTERIOR	OCUPACIÓN ASOCIADA	TOTAL	OCUPACIÓN PRINCIPAL	OCUPACIÓN POSTERIOR	OCUPACIÓN ASOCIADA	TOTAL	
PIMIENTO	0	0	0	0	196	0	0	196	196
PUERRO	0	0	0	0	34	2	0	36	36
RÁBANO	0	0	0	0	2	0	0	2	2
REMOLACHA DE MESA	0	0	0	0	4	0	0	4	4
SANDÍA	0	0	0	0	9	0	0	9	9
TOMATE	0	0	0	0	354	0	0	354	354
ZANAHORIA	0	0	0	0	4	0	0	4	4
TOTAL HORTALIZAS	53	0	0	53	4.213	270	34	4.517	4.570
GARBANZO	0	0	0	0	0	0	0	0	0
GUISANTE SECO	0	0	0	0	17	0	0	17	17
HABA SECA	0	0	0	0	6	0	0	6	6
JUDÍA SECA	0	0	0	0	17	0	0	17	17
LENTEJA	0	0	0	0	0	0	0	0	0
VEZA	1	0	0	1	0	0	0	0	1
YEROS	0	0	0	0	0	0	0	0	0
TOTAL LEGUMINOSAS GRANO	1	0	0	1	40	0	0	40	41
PATATA MEDIA ESTAC.	0	0	0	0	151	0	0	151	151
PATATA TARDÍA	0	0	0	0	0	0	0	0	0
TOTAL TUBÉRCULOS	0	0	0	0	151	0	0	151	151
TOTAL CULTIVOS HERBÁCEOS	3.142	0	0	3.142	7.820	270	34	8.124	11.266

2.2.2.6 - COMARCA SIERRA RIOJA BAJA

CULTIVOS	SECANO				REGADÍO				TOTAL SECANO REGADÍO
	OCUPACIÓN PRINCIPAL	OCUPACIÓN POSTERIOR	OCUPACIÓN ASOCIADA	TOTAL	OCUPACIÓN PRINCIPAL	OCUPACIÓN POSTERIOR	OCUPACIÓN ASOCIADA	TOTAL	
AVENA	16	0	0	16	0	0	0	0	16
CEBADA	211	0	0	211	12	0	0	12	223
CENTENO	22	0	0	22	0	0	0	0	22
MAÍZ	0	0	0	0	1	0	0	1	1
TRIGO	89	0	0	89	0	0	0	0	89
TOTAL CEREALES GRANO	338	0	0	338	13	0	0	13	351
ALFALFA	21	0	0	21	10	0	0	10	31
CEREAL. INV. FORRAJES	0	0	0	0	3	0	0	3	3
COL FORRAJERA	0	0	0	0	0	0	0	0	0
ESPARCETA	21	0	0	21	3	0	0	3	24
HABA, GUISAN, ALHOL, ET	0	0	0	0	0	0	0	0	0
MAÍZ FORRAJERO	0	0	0	0	1	0	0	1	1
NABO FORRAJERO	0	0	0	0	0	0	0	0	0
PRADERAS POLIFITAS	0	0	0	0	0	0	0	0	0
REMOLACHA FORRAJERA	0	0	0	0	0	0	0	0	0
VEZA PARA FORRAJE	1	0	0	1	5	0	0	5	6
TOTAL CULTIVOS FORRAJEROS	43	0	0	43	22	0	0	22	65

2. Distribución de la tierra y estructura de la ganadería

CULTIVOS	SECANO				REGADÍO				TOTAL SECANO REGADÍO
	OCUPACIÓN PRINCIPAL	OCUPACIÓN POSTERIOR	OCUPACIÓN ASOCIADA	TOTAL	OCUPACIÓN PRINCIPAL	OCUPACIÓN POSTERIOR	OCUPACIÓN ASOCIADA	TOTAL	
AJO	0	0	0	0	2	0	0	2	2
ALCACHOFA	0	0	0	0	1	0	0	1	1
BERZA	0	0	0	0	0	0	0	0	0
CARDO	0	0	0	0	2	0	0	2	2
CEBOLLA	0	0	0	0	3	0	0	3	3
COL Y REPOLLO	0	0	0	0	7	0	0	7	7
COLIFLOR	0	0	0	0	1	0	0	1	1
CHAMPIÑÓN	0	0	0	0	5	0	0	5	5
ESPÁRRAGO	1	0	0	1	1	0	0	1	2
FRESA Y FRESÓN	0	0	0	0	0	0	0	0	0
GUISANTE VERDE	0	0	0	0	1	0	0	1	1
HABA VERDE	0	0	0	0	3	0	0	3	3
JUDÍA VERDE	0	0	0	0	4	0	0	4	4
LECHUGA	0	0	0	0	3	0	0	3	3
MELÓN	0	0	0	0	1	0	0	1	1
PIMIENTO	0	0	0	0	6	0	0	6	6
PUERRO	0	0	0	0	2	0	0	2	2
SANDÍA	0	0	0	0	1	0	0	1	1
TOMATE	0	0	0	0	6	0	0	6	6
TOTAL HORTALIZAS	1	0	0	1	49	0	0	49	50
GARBANZO	0	0	0	0	0	0	0	0	0
JUDÍA SECA	0	0	0	0	1	0	0	1	1
VEZA	0	0	0	0	0	0	0	0	0
TOTAL LEGUMINOSAS GRANO	0	0	0	0	1	0	0	1	1
PATATA MEDIA ESTAC.	0	0	0	0	14	0	0	14	14
TOTAL TUBÉRCULOS	0	0	0	0	14	0	0	14	14
TOTAL CULTIVOS HERBÁCEOS	382	0	0	382	99	0	0	99	481

2. Distribución de la tierra y estructura de la ganadería

Gráfico 2.2
Superficie ocupada por cultivos
hortícolas (Has.) 2001



Gráfico 2.2.1. - 2.2.2. (a)
Superficie de hortalizas
por comarcas (Has.) 2001



Gráfico 2.2.1. - 2.2.2. (b)
Superficie de cereales
por comarcas (Has.) 2001

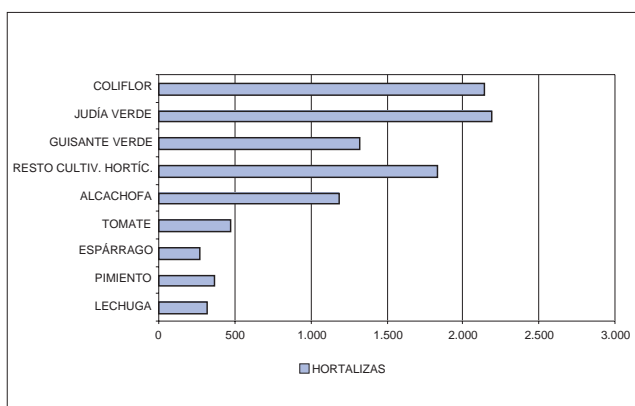

Gráfico 2.2.1. - 2.2.2. (c)
Superficie de patata y remolacha
por comarcas (Has.) 2001

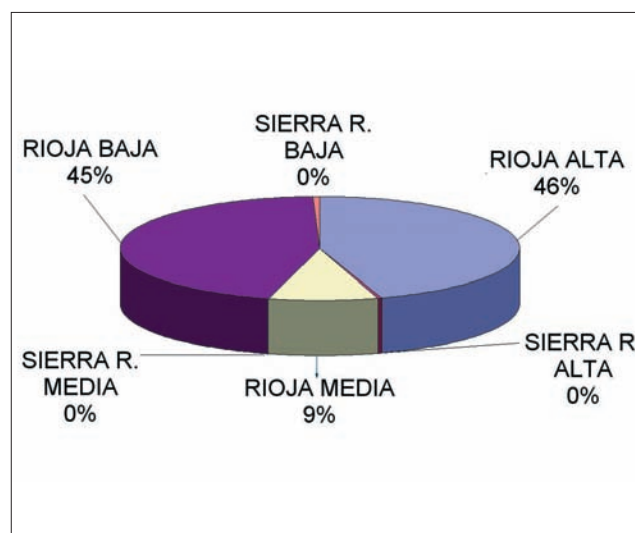

2. Distribución de la tierra y estructura de la ganadería

Mapa nº 6: Distribución de la superficie total de PATATA

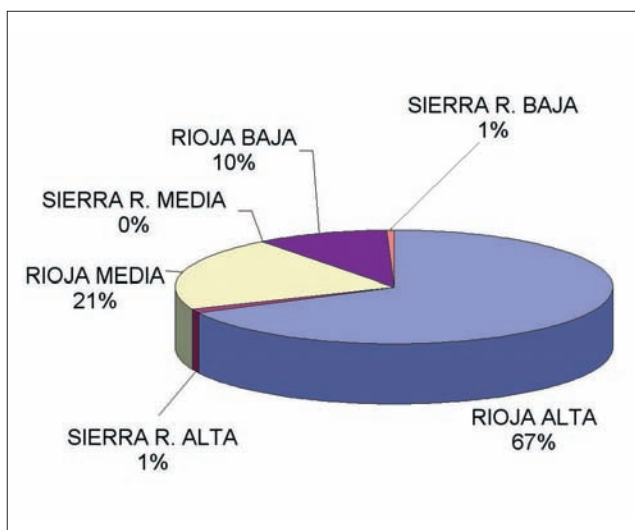
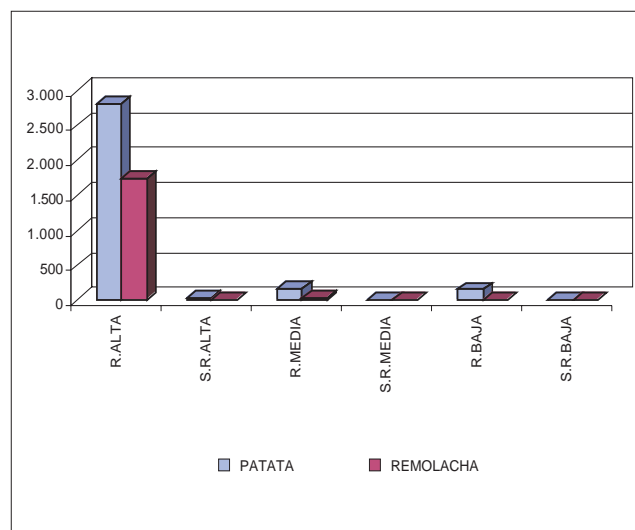
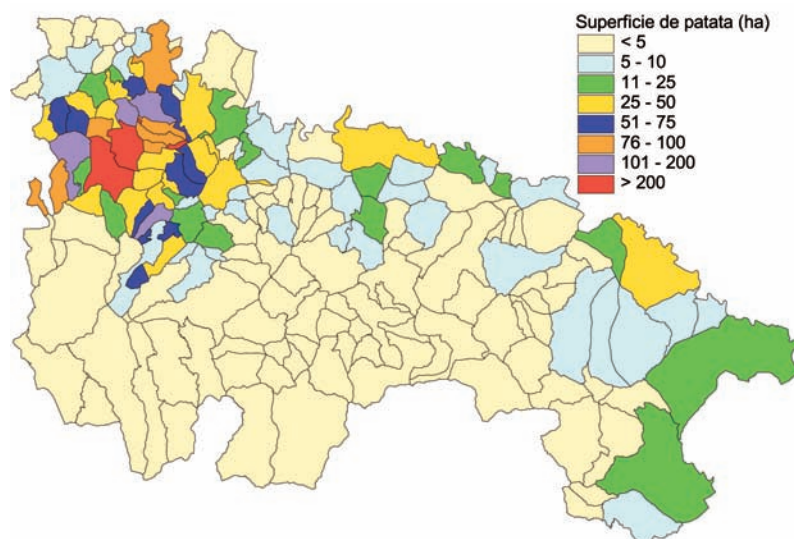

Mapa nº 7: Distribución de la superficie total de REMOLACHA

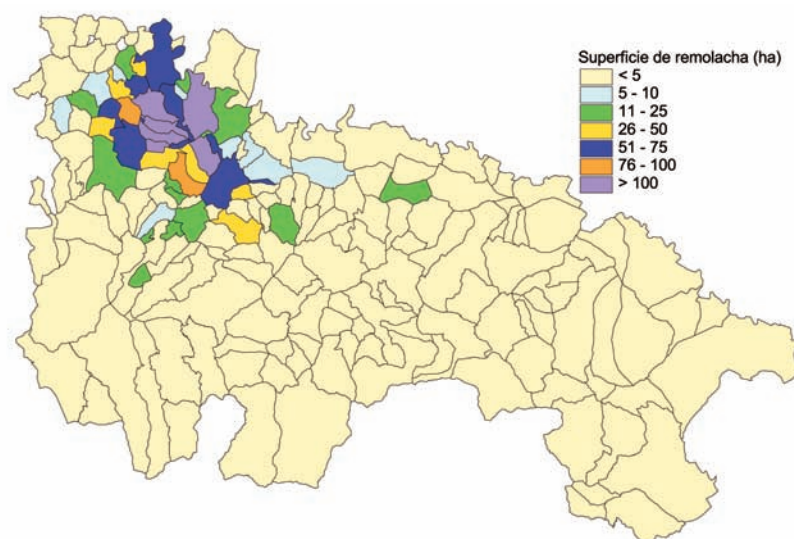

2. Distribución de la tierra y estructura de la ganadería

Mapa nº 8: Distribución de la superficie total HORTÍCOLA (excluidos guisante y alubia verde)

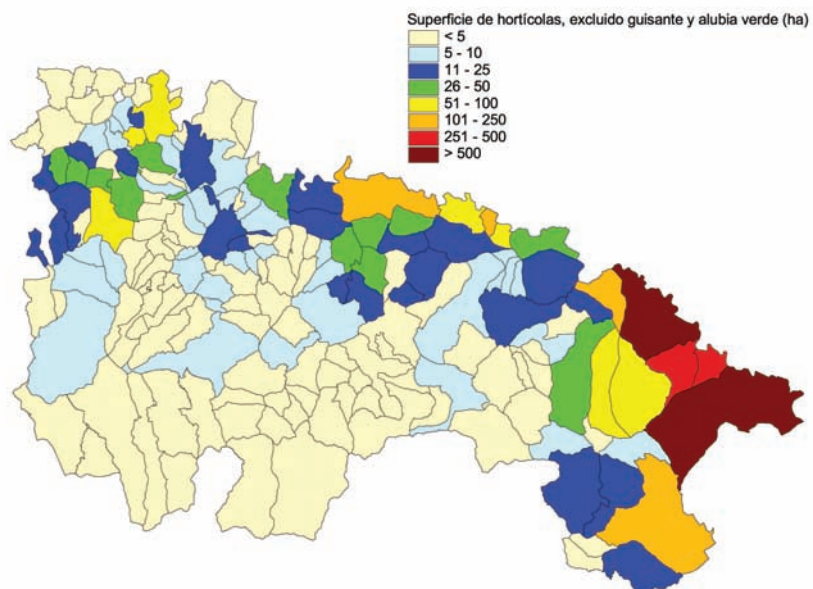

Mapa nº 9: Distribución de la superficie total de GUISANTE Y ALUBIA VERDE

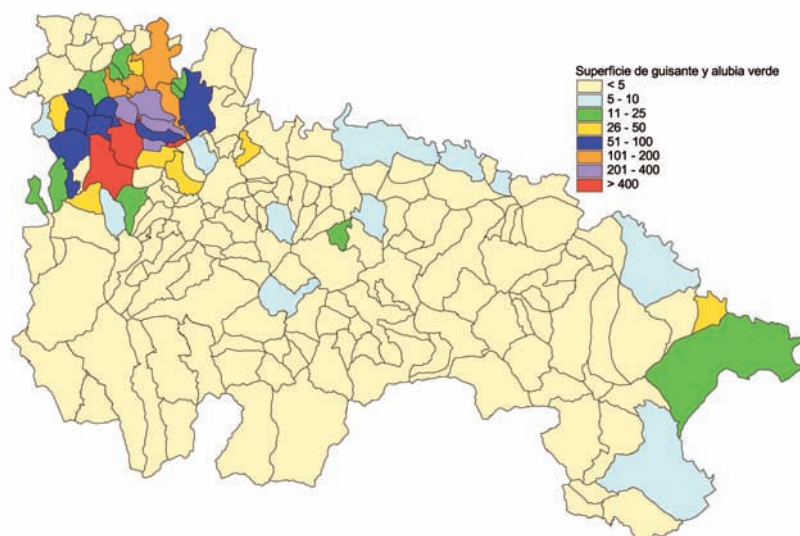

2. Distribución de la tierra y estructura de la ganadería

2.3 - DISTRIBUCIÓN REGIONAL DE CULTIVOS LEÑOSOS (Has.)

CULTIVOS	SUPERFICIE EN PLANTACIÓN REGULAR						NÚMERO TOTAL DE ÁRBOLES DISEMINADOS	
	SECANO			REGADÍO				
	QUE AÚN NO PRODUCEN	EN PRODUCCIÓN	TOTAL	QUE AÚN NO PRODUCEN	EN PRODUCCIÓN	TOTAL		TOTAL
ACEROLO, SERBAL Y OT.	0	0	0	0	0	0	0	180
ALBARICOQUERO	0	0	0	4	5	9	9	4.021
ALMENDRO	203	9.536	9.739	25	194	219	9.958	38.848
AVELLANO	0	0	0	0	0	0	0	3.277
AZU, KAKI, FRAM, GROS,	0	1	1	0	4	4	5	747
CEREZO Y GUINDO	12	181	193	55	360	415	608	12.433
CIRUELO	1	14	15	37	454	491	506	12.492
CHUMBERA	0	0	0	0	0	0	0	37
GRANADO	0	0	0	0	0	0	0	349
HIGUERA	0	0	0	0	18	18	18	6.689
MANZANO	0	8	8	61	1.019	1.080	1.088	29.818
MELOCOTONERO	0	0	0	72	1.120	1.192	1.192	17.587
MEMBRILLO	0	1	1	0	6	6	7	2.922
NÍSPERO	0	0	0	0	0	0	0	443
NOGAL	13	46	59	23	45	68	127	7.832
PERAL	0	2	2	164	1.930	2.094	2.096	23.376
FRUTALES	229	9.789	10.018	441	5.155	5.596	15.614	161.051
ACEITUNA DE ACEITE	334	1.931	2.265	242	535	777	3.042	2.185
ACEITUNA DE MESA	0	0	0	0	0	0	0	460
OLIVAR	334	1.931	2.265	242	535	777	3.042	2.645
MIMBRERO	0	0	0	0	0	0	0	126
MORERA Y OTROS	0	0	0	0	0	0	0	308
OTROS CULTIVOS LEÑOSOS	0	0	0	0	0	0	0	434
UVA DE MESA	30	0	30	0	0	0	30	0
UVA PARA VINO	1.848	36.544	38.392	500	3.108	3.608	42.000	0
VIÑEDO NO ASOCIADO	1.878	36.544	38.422	500	3.108	3.608	42.030	0
VIVEROS	0	0	0	0	189	189	189	0
VIVEROS	0	0	0	0	189	189	189	0
TOTAL SUPERFICIE OCUPADA	2.441	48.264	50.705	1.183	8.987	10.170	60.875	164.130

2. Distribución de la tierra y estructura de la ganadería

2.3.1 - DISTRIBUCIÓN COMARCAL POR GRUPOS DE CULTIVOS (Has.)

GRUPOS	RIOJA ALTA	RIOJA MEDIA	RIOJA BAJA	SIERRA RIOJA ALTA	SIERRA RIOJA MEDIA	SIERRA RIOJA BAJA
FRUTALES						
Secano	70	1.718	7.534	26	4	666
Regadío	91	1.816	3.565	16	5	103
TOTAL	161	3.534	11.099	42	9	769
OLIVAR						
Secano	12	776	1.297	0	3	177
Regadío	4	153	547	0	0	73
TOTAL	16	929	1.844	0	3	250
VIÑEDO NO ASOCIADO						
Secano	19.436	9.911	9.014	9	3	49
Regadío	509	1.476	1.623	0	0	0
TOTAL	19.945	11.387	10.637	9	3	49
VIVEROS						
Secano	0	0	0	0	0	0
Regadío	35	124	28	2	0	0
TOTAL	35	124	28	2	0	0
TOTAL SECANO	19.518	12.405	17.845	35	10	892
TOTAL REGADÍO	639	3.569	5.763	18	5	176
TOTAL CULTIVOS LEÑOSOS	20.157	15.974	23.608	53	15	1.068

Gráfico 2.3.1.
Distribución comarcal de leñosos por grupos de cultivo (Has). 2001

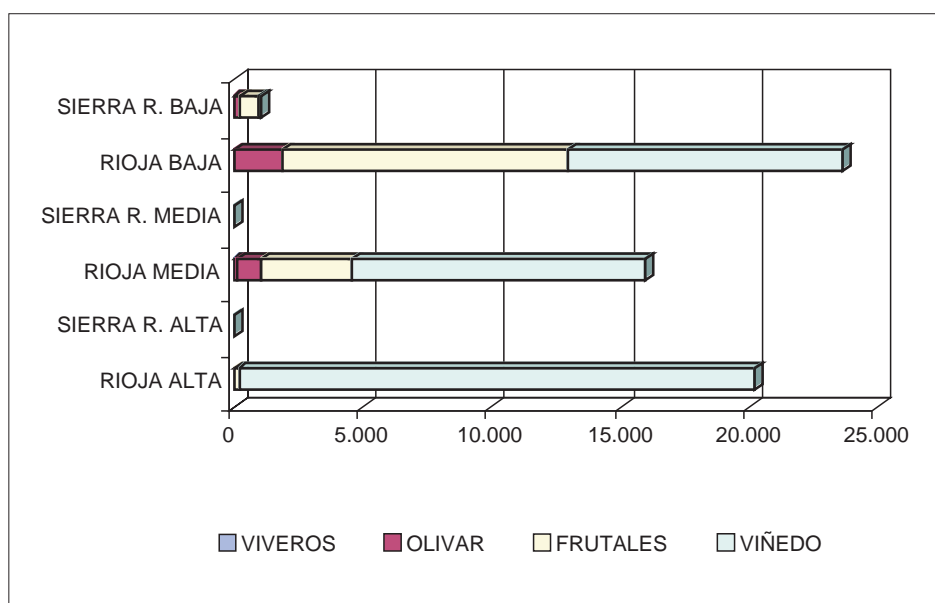

2. Distribución de la tierra y estructura de la ganadería

2.3.2 - DISTRIBUCIÓN COMARCAL POR GRUPOS Y TIPOS DE CULTIVOS (Has.)

2.3.2.1 - COMARCA RIOJA ALTA

CULTIVOS	SUPERFICIE EN PLANTACIÓN REGULAR						NÚMERO TOTAL DE ÁRBOLES DISEMINADOS	
	SECANO			REGADÍO				
	QUE AÚN NO PRODUCEN	EN PRODUCCIÓN	TOTAL	QUE AÚN NO PRODUCEN	EN PRODUCCIÓN	TOTAL		TOTAL
ACEROLO, SERBAL Y OT.	0	0	0	0	0	0	0	0
ALBARICOQUERO	0	0	0	0	0	0	0	301
ALMENDRO	0	48	48	0	0	0	48	18.177
AVELLANO	0	0	0	0	0	0	0	2.619
AZU, KAKI, FRAM, GROS,	0	0	0	0	0	0	0	30
CEREZO Y GUINDO	1	10	11	0	12	12	23	5.389
CIRUELO	0	0	0	0	0	0	0	5.256
GRANADO	0	0	0	0	0	0	0	26
HIGUERA	0	0	0	0	0	0	0	3.274
MANZANO	0	4	4	0	45	45	49	10.421
MELOCOTONERO	0	0	0	0	0	0	0	4.679
MEMBRILLO	0	0	0	0	0	0	0	730
NÍSPERO	0	0	0	0	0	0	0	15
NOGAL	0	6	6	0	4	4	10	2.704
PERAL	0	1	1	0	30	30	31	6.534
FRUTALES	1	69	70	0	91	91	161	60.155
ACEITUNA DE ACEITE	4	8	12	2	2	4	16	285
ACEITUNA DE MESA	0	0	0	0	0	0	0	460
OLIVAR	4	8	12	2	2	4	16	745
MIMBRERO	0	0	0	0	0	0	0	126
MORERA Y OTROS	0	0	0	0	0	0	0	8
OTROS CULTIVOS LEÑOSOS	0	0	0	0	0	0	0	134
UVA DE MESA	0	0	0	0	0	0	0	0
UVA PARA VINO	962	18.474	19.436	240	269	509	19.945	0
VIÑEDO NO ASOCIADO	962	18.474	19.436	240	269	509	19.945	0
VIVEROS	0	0	0	0	35	35	35	0
VIVEROS	0	0	0	0	35	35	35	0
TOTAL SUPERFICIE OCUPADA	967	18.551	19.518	242	397	639	20.157	61.034

2. Distribución de la tierra y estructura de la ganadería

2.3.2.2 - COMARCA SIERRA RIOJA ALTA

CULTIVOS	SUPERFICIE EN PLANTACIÓN REGULAR						NÚMERO TOTAL DE ÁRBOLES DISEMINADOS	
	SECANO			REGADÍO				
	QUE AÚN NO PRODUCEN	EN PRODUCCIÓN	TOTAL	QUE AÚN NO PRODUCEN	EN PRODUCCIÓN	TOTAL		TOTAL
ALMENDRO	0	3	3	0	0	0	3	50
AVELLANO	0	0	0	0	0	0	0	65
CEREZO Y GUINDO	0	1	1	0	0	0	1	199
CIRUELO	0	0	0	0	1	1	1	260
HIGUERA	0	0	0	0	0	0	0	25
MANZANO	0	2	2	0	3	3	5	2.900
MELOCOTONERO	0	0	0	0	0	0	0	66
MEMBRILLO	0	0	0	0	0	0	0	26
NÍSPERO	0	0	0	0	0	0	0	8
NOGAL	5	14	19	1	10	11	30	1.829
PERAL	0	1	1	0	1	1	2	260
FRUTALES	5	21	26	1	15	16	42	5.688
UVA PARA VINO	0	9	9	0	0	0	9	0
VIÑEDO NO ASOCIADO	0	9	9	0	0	0	9	0
VIVEROS	0	0	0	0	2	2	2	0
TOTAL VIVEROS	0	0	0	0	2	2	2	0
TOTAL SUPERFICIE OCUPADA	5	30	35	1	17	18	53	5.688

2.3.2.3 - COMARCA RIOJA MEDIA

CULTIVOS	SUPERFICIE EN PLANTACIÓN REGULAR						NÚMERO TOTAL DE ÁRBOLES DISEMINADOS	
	SECANO			REGADÍO				
	QUE AÚN NO PRODUCEN	EN PRODUCCIÓN	TOTAL	QUE AÚN NO PRODUCEN	EN PRODUCCIÓN	TOTAL		TOTAL
ACEROLO, SERBAL Y OT.	0	0	0	0	0	0	0	5
ALBARICOQUERO	0	0	0	4	0	4	4	1.081
ALMENDRO	98	1.538	1.636	6	10	16	1.652	7.701
AVELLANO	0	0	0	0	0	0	0	313
AZU, KAKI, FRAM, GROS,	0	1	1	0	4	4	5	433
CEREZO Y GUINDO	1	48	49	32	202	234	283	3.328
CIRUELO	0	6	6	12	173	185	191	2.917
CHUMBERA	0	0	0	0	0	0	0	37
GRANADO	0	0	0	0	0	0	0	11
HIGUERA	0	0	0	0	11	11	11	1.679
MANZANO	0	2	2	19	236	255	257	7.005
MELOCOTONERO	0	0	0	34	350	384	384	5.813
MEMBRILLO	0	0	0	0	4	4	4	643
NÍSPERO	0	0	0	0	0	0	0	75
NOGAL	6	18	24	7	22	29	53	1.216
PERAL	0	0	0	83	607	690	690	5.657
FRUTALES	105	1.613	1.718	197	1.619	1.816	3.534	37.914

2. Distribución de la tierra y estructura de la ganadería

CULTIVOS	SUPERFICIE EN PLANTACIÓN REGULAR						NÚMERO TOTAL DE ÁRBOLES DISEMINADOS	
	SECANO			REGADÍO				
	QUE AÚN NO PRODUCEN	EN PRODUCCIÓN	TOTAL	QUE AÚN NO PRODUCEN	EN PRODUCCIÓN	TOTAL		TOTAL
ACEITUNA DE ACEITE	162	614	776	62	91	153	929	1.420
OLIVAR	162	614	776	62	91	153	929	1.420
UVA PARA VINO	482	9.429	9.911	128	1.348	1.476	11.387	0
VIÑEDO NO ASOCIADO	482	9.429	9.911	128	1.348	1.476	11.387	0
VIVEROS	0	0	0	0	124	124	124	0
VIVEROS	0	0	0	0	124	124	124	0
TOTAL SUPERFICIE OCUPADA	749	11.656	12.405	387	3.182	3.569	15.974	39.334

2.3.2.4 - COMARCA SIERRA RIOJA MEDIA

CULTIVOS	SUPERFICIE EN PLANTACIÓN REGULAR						NÚMERO TOTAL DE ÁRBOLES DISEMINADOS	
	SECANO			REGADÍO				
	QUE AÚN NO PRODUCEN	EN PRODUCCIÓN	TOTAL	QUE AÚN NO PRODUCEN	EN PRODUCCIÓN	TOTAL		TOTAL
ALMENDRO	0	2	2	0	0	0	2	0
CEREZO Y GUINDO	0	0	0	0	0	0	0	250
CIRUELO	0	0	0	0	1	1	1	950
MANZANO	0	0	0	0	1	1	1	90
MELOCOTONERO	0	0	0	0	0	0	0	50
NOGAL	0	2	2	1	0	1	3	18
PERAL	0	0	0	0	2	2	2	100
FRUTALES	0	4	4	1	4	5	9	1.458
ACEITUNA DE ACEITE	0	3	3	0	0	0	3	0
OLIVAR	0	3	3	0	0	0	3	0
UVA PARA VINO	0	3	3	0	0	0	3	0
VIÑEDO NO ASOCIADO	0	3	3	0	0	0	3	0
TOTAL SUPERFICIE OCUPADA	0	10	10	1	4	5	15	1.458

2. Distribución de la tierra y estructura de la ganadería

Mapa nº 10: Distribución de la superficie total de FRUTALES DE PEPITA

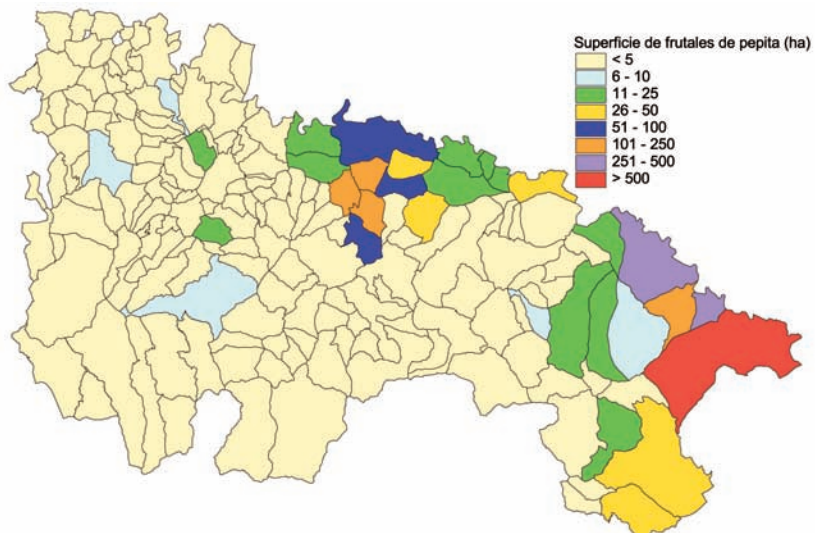

Mapa nº 11: Distribución de la superficie total de FRUTALES DE HUESO

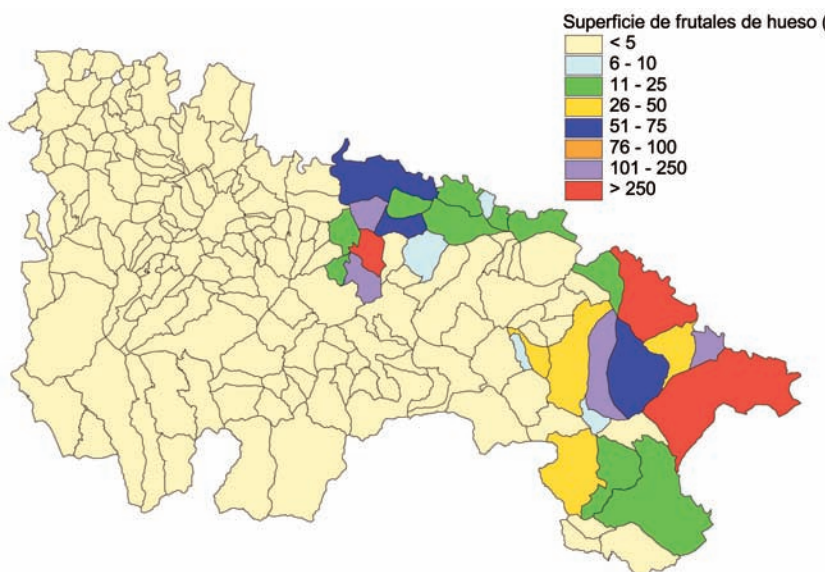

2. Distribución de la tierra y estructura de la ganadería

Mapa nº 12: Distribución de la superficie total de ALMENDRO

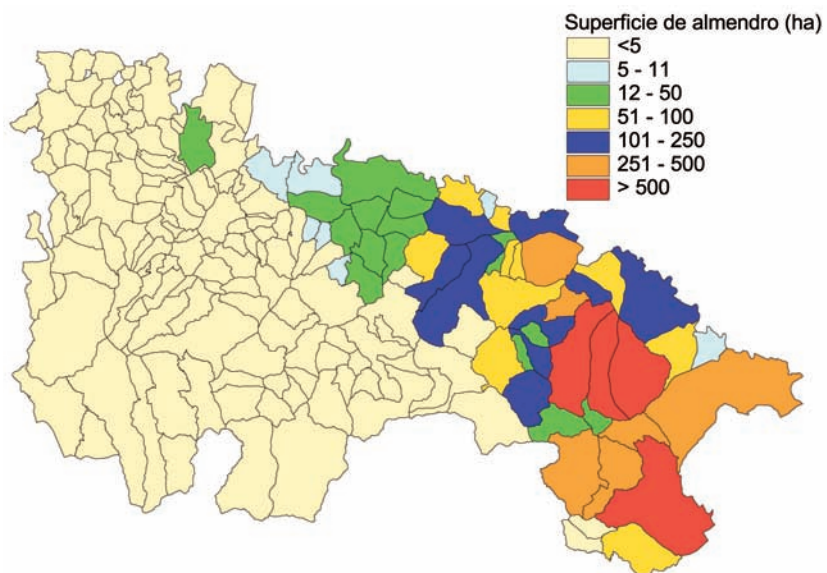

Mapa nº 13: Distribución de la superficie total de OLIVAR

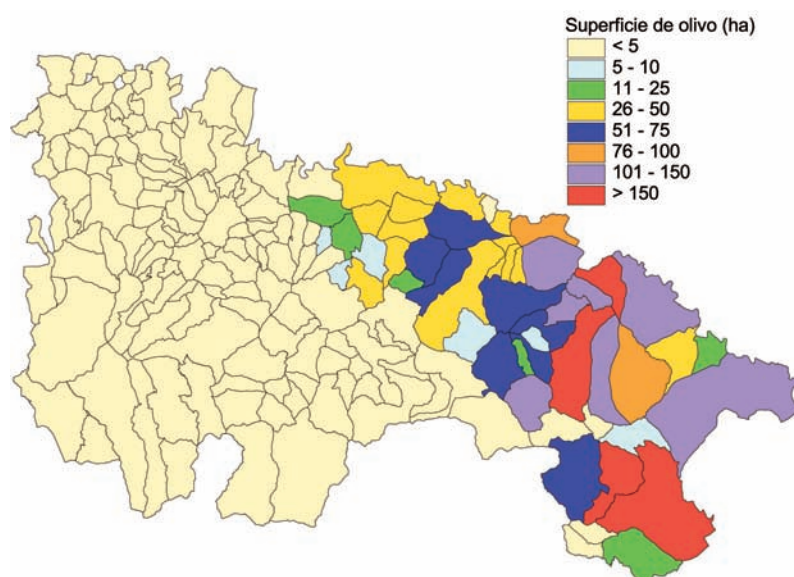

2. Distribución de la tierra y estructura de la ganadería

2.3.2.5 - COMARCA RIOJA BAJA

CULTIVOS	SUPERFICIE EN PLANTACIÓN REGULAR						NÚMERO TOTAL DE ÁRBOLES DISEMINADOS	
	SECANO			REGADÍO				
	QUE AÚN NO PRODUCEN	EN PRODUCCIÓN	TOTAL	QUE AÚN NO PRODUCEN	EN PRODUCCIÓN	TOTAL		TOTAL
ACEROLO, SERBAL Y OT.	0	0	0	0	0	0	0	175
ALBARICOQUERO	0	0	0	0	5	5	5	2.559
ALMENDRO	89	7.300	7.389	16	137	153	7.542	12.680
AVELLANO	0	0	0	0	0	0	0	275
AZU, KAKI, FRAM, GROS,	0	0	0	0	0	0	0	279
CEREZO Y GUINDO	10	122	132	22	136	158	290	3.137
CIRUELO	1	8	9	23	256	279	288	2.764
GRANADO	0	0	0	0	0	0	0	312
HIGUERA	0	0	0	0	6	6	6	1.659
MANZANO	0	0	0	42	728	770	770	9.072
MELOCOTONERO	0	0	0	38	769	807	807	6.759
MEMBRILLO	0	1	1	0	2	2	3	1.503
NÍSPERO	0	0	0	0	0	0	0	345
NOGAL	0	3	3	14	6	20	23	1.955
PERAL	0	0	0	81	1.284	1.365	1.365	10.545
FRUTALES	100	7.434	7.534	236	3.329	3.565	11.099	54.019
ACEITUNA DE ACEITE	149	1.148	1.297	172	375	547	1.844	480
OLIVAR	149	1.148	1.297	172	375	547	1.844	480
MORERA Y OTROS	0	0	0	0	0	0	0	300
OTROS CULTIVOS LEÑOSOS	0	0	0	0	0	0	0	300
UVA DE MESA	30	0	30	0	0	0	30	0
UVA PARA VINO	404	8.580	8.984	132	1.491	1.623	10.607	0
VIÑEDO NO ASOCIADO	434	8.580	9.014	132	1.491	1.623	10.637	0
VIVEROS	0	0	0	0	28	28	28	0
VIVEROS	0	0	0	0	28	28	28	0
TOTAL SUPERFICIE OCUPADA	683	17.162	17.845	540	5.223	5.763	23.608	54.799

2.3.2.6 - COMARCA SIERRA RIOJA BAJA

CULTIVOS	SUPERFICIE EN PLANTACIÓN REGULAR						NÚMERO TOTAL DE ÁRBOLES DISEMINADOS	
	SECANO			REGADÍO				
	QUE AÚN NO PRODUCEN	EN PRODUCCIÓN	TOTAL	QUE AÚN NO PRODUCEN	EN PRODUCCIÓN	TOTAL		TOTAL
ALBARICOQUERO	0	0	0	0	0	0	0	80
ALMENDRO	16	645	661	3	47	50	711	240
AVELLANO	0	0	0	0	0	0	0	5
AZU, KAKI, FRAM, GROS,	0	0	0	0	0	0	0	5
CEREZO Y GUINDO	0	0	0	1	10	11	11	130
CIRUELO	0	0	0	2	23	25	25	345
HIGUERA	0	0	0	0	1	1	1	52
MANZANO	0	0	0	0	6	6	6	330
MELOCOTONERO	0	0	0	0	1	1	1	220

2. Distribución de la tierra y estructura de la ganadería

CULTIVOS	SUPERFICIE EN PLANTACIÓN REGULAR						NÚMERO TOTAL DE ÁRBOLES DISEMINADOS	
	SECANO			REGADÍO				
	QUE AÚN NO PRODUCEN	EN PRODUCCIÓN	TOTAL	QUE AÚN NO PRODUCEN	EN PRODUCCIÓN	TOTAL		TOTAL
MEMBRILLO	0	0	0	0	0	0	0	20
NOGAL	2	3	5	0	3	3	8	110
PERAL	0	0	0	0	6	6	6	280
FRUTALES	18	648	666	6	97	103	769	1.817
ACEITUNA DE ACEITE	19	158	177	6	67	73	250	0
OLIVAR	19	158	177	6	67	73	250	0
UVA PARA VINO	0	49	49	0	0	0	49	0
VIÑEDO NO ASOCIADO	0	49	49	0	0	0	49	0
TOTAL SUPERFICIE OCUPADA	37	855	892	12	164	176	1.068	1.817

Mapa nº 14: Distribución de la superficie total de VIÑEDO

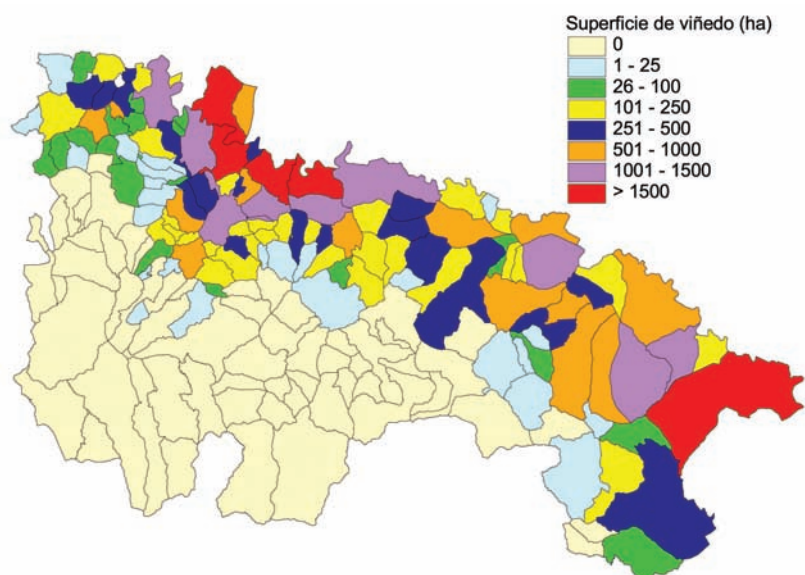

2. Distribución de la tierra y estructura de la ganadería

Gráfico 2.3.1.,
2.3.2. (a)
Superficie de
peral, manzano
y melocotón
por comarcas
(Has).
2001



Gráfico 2.3.1.,
2.3.2. (b)
Distribución de
la superficie
de viñedo
por comarcas
(Has).
2001

Gráfico 2.3.1.,
2.3.2. (c)
Superficie de
olivar y
almendro
por comarcas
(Has).
2001

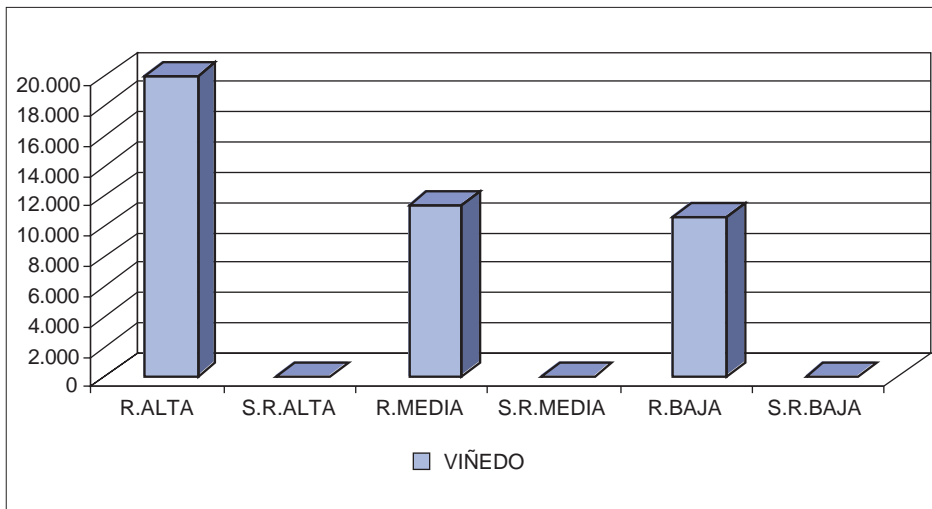
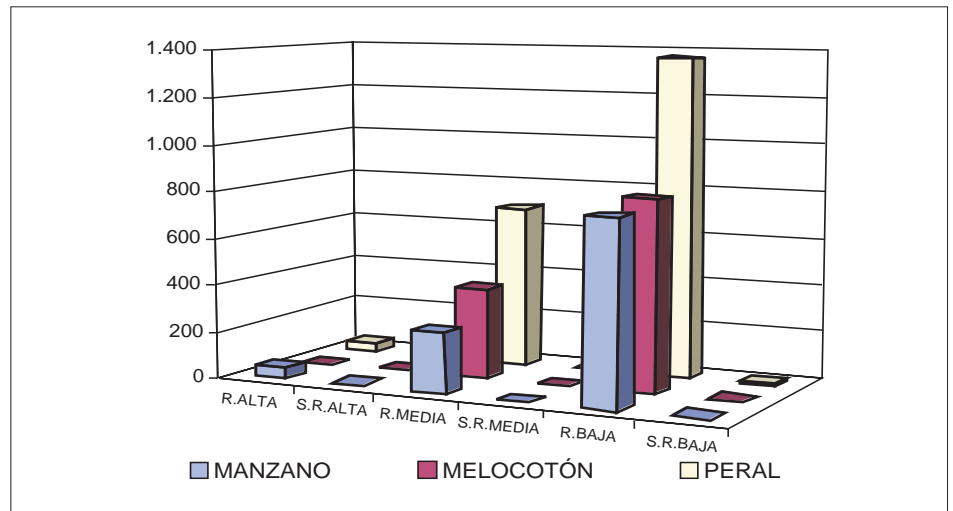
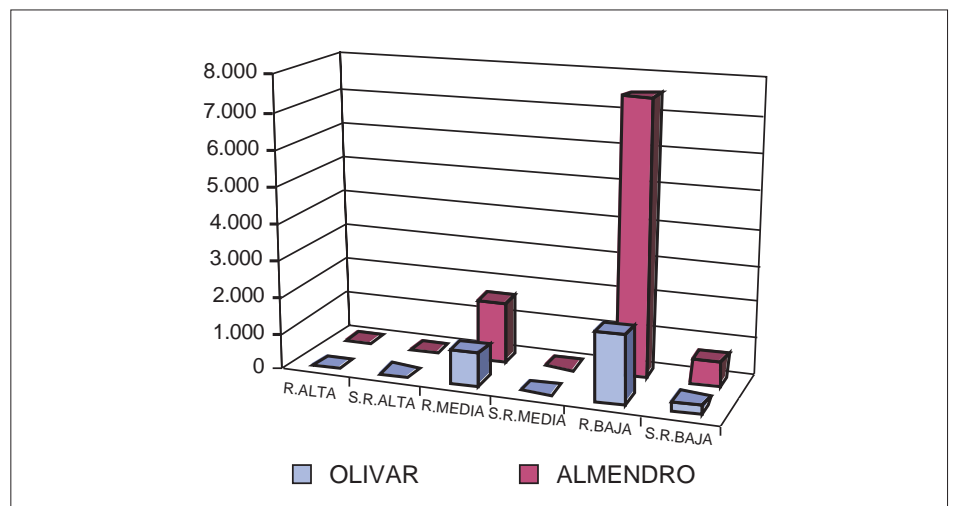

2. Distribución de la tierra y estructura de la ganadería

2.4 - CENSO GANADERO

2.4.1 - CABAÑA GANADERA REGIONAL POR TIPOS DE GANADO (DICIEMBRE 2001)

GANADO BOVINO (CABEZAS)		GANAD.CABALLAR (CABEZAS)	
MENORES DE 12 MESES	20.206	TOTAL CABALLAR	5.400
DE 12 A 24 MESES	7.967	GANADO MULAR (CABEZAS)	
- MACHOS	4.045	TOTAL MULAR	100
- HEMBRAS PARA SACRIFICIO	1.710	GANADO ASNAL (CABEZAS)	
- HEMBRAS PARA REPRODUCCIÓN	2.212	TOTAL ASNAL	180
MAYORES DE 24 MESES	23.124	AVES DE CORRAL (CABEZAS)	
- MACHOS	1.061	- BROILERS	2.056.500
- NOVILLAS	2.061	- POLLITAS REPOSICIÓN	447.000
- VACAS PARA ORDEÑO	3.644	- GALLINAS Poned.SELECTAS	182.500
- VACAS QUE NUNCA SE ORDEÑAN	16.358	- GALLINAS Poned.CAMPERAS	11.600
TOTAL BOVINO	51.297	- GALLINAS REPRODUCTORAS	97.000
GANADO OVINO (CABEZAS)		- OTRAS AVES	10.200
PARA SACRIFICIO	45.834	TOTAL AVES DE CORRAL	2.804.800
PARA VIDA	201.840	CONEJAS (CABEZAS)	
- MACHOS	3.862	CONEJAS GRANJA	19.045
- HEMBRAS	197.978	CONEJAS CAMPERAS	3.940
TOTAL OVINO	247.674	TOTAL CONEJAS	22.985
GANADO CAPRINO (CABEZAS)		COLMENAS (UNIDADES)	
PARA SACRIFICIO	3.529	TOTAL COLMENAS	13.900
PARA VIDA	11.633		
- MACHOS	470		
- HEMBRAS	11.163		
TOTAL CAPRINO	15.162		
GANADO PORCINO (CABEZAS)			
LECHONES DE HASTA 20 KG P.V.	27.137		
CERDOS DE 20-50 KG P.V.	28.636		
CERDOS EN CEBO > 50 KG P.V.	47.892		
CERDOS REPROD. > 50 KG P.V.	13.043		
- VERRACOS	314		
- CERDAS QUE NUNCA HAN PARIDO	2.439		
- CERDAS QUE HAN PARIDO	10.290		
TOTAL PORCINO	116.708		

FUENTE: Encuesta M.A.P.A. y Sección de Estadística

2. Distribución de la tierra y estructura de la ganadería

2.4.2 - CABAÑA GANADERA REGIONAL. DISTRIBUCIÓN POR COMARCAS (DICIEMBRE 2001)

TIPO	R. ALTA	S.R.ALTA	R.MEDIA	S.R.MEDIA	R.BAJA	S.R.BAJA	TOTALES
GALLINAS PONEDORAS	130.000	0	8.000	0	44.500	0	182.500
GALLINAS REPRODUCTORAS	15.000	0	5.000	0	77.000	0	97.000
GALLINAS CAMPERAS	2.980	1.960	1.680	1.330	1.950	1.690	11.600
POLLOS	393.000	0	420.000	0	1.141.500	102.000	2.056.500
POLLITAS DE REPOSICIÓN	280.000	0	0	0	167.000	0	447.000
OTRAS AVES	6.000	0	4.000	0	200	0	10.200
CONEJAS DE GRANJA	5.280	2.000	1.000	0	10.215	550	19.045
VACAS DE LECHE	470	105	1.407	6	1.656	0	3.644
VACAS DE CARNE	932	5.643	1.226	6.792	588	1.177	16.358
VACUNO DE CEBO	3.312	363	12.585	970	2.706	264	20.200
CERDAS	6.388	1.793	1.900	6	2.563	4	12.654
CERDOS DE CEBO	21.609	902	10.609	0	45.373	4.460	82.953
OVEJAS (>1 AÑO)	32.567	30.341	27.950	14.067	56.955	17.285	179.165
CABRAS (>1 AÑO)	1.018	2.249	1.891	1.915	2.927	2.008	12.008

FUENTE: Sección de Estadística

2.4.3 - CENSO GANADERO REGIONAL. SERIE HISTÓRICA

AÑOS	BOVINO	OVINO	CAPRINO	CABALLAR	MULAR	ASNAL	GALLINAS	CONEJAS	PORCINO
1986	36.677	219.665	20.669	3.351	1.872	586	358.000	16.693	154.218
1987	41.092	277.179	28.281	3.352	1.868	580	378.000	19.898	120.605
1988	43.165	272.734	29.536	3.331	1.828	541	362.000	23.159	115.910
1989	44.190	291.019	34.829	3.161	1.758	481	371.000	25.269	112.263
1990	38.569	283.516	25.107	3.205	1.645	450	374.000	26.447	92.983
1991	39.721	285.372	23.717	3.200	1.489	411	314.000	27.950	111.074
1992	40.796	247.652	20.787	3.185	1.310	401	365.450	29.445	100.248
1993	42.232	261.308	18.399	5.180	401	398	310.726	30.757	86.814
1994	45.576	243.895	16.570	5.285	395	375	316.515	30.112	118.188
1995	50.457	236.717	16.745	5.205	405	310	278.715	30.567	114.682
1996	46.273	248.689	16.063	5.250	350	250	300.675	32.227	111.326
1997	49.083	265.247	16.198	5.102	150	280	341.425	32.130	118.285
1998	43.909	268.438	15.377	5.130	130	230	340.895	26.772	115.648
1999	46.796	238.657	15.812	5.180	110	208	298.895	25.212	110.451
2000	51.900	252.460	15.013	5.350	101	185	293.150	21.488	118.165
2001	51.297	247.674	15.162	5.400	100	180	291.100	22.985	116.708

FUENTE: Sección de Estadística

2. Distribución de la tierra y estructura de la ganadería

Mapa nº 15: Distribución del censo de VACUNO DE CARNE

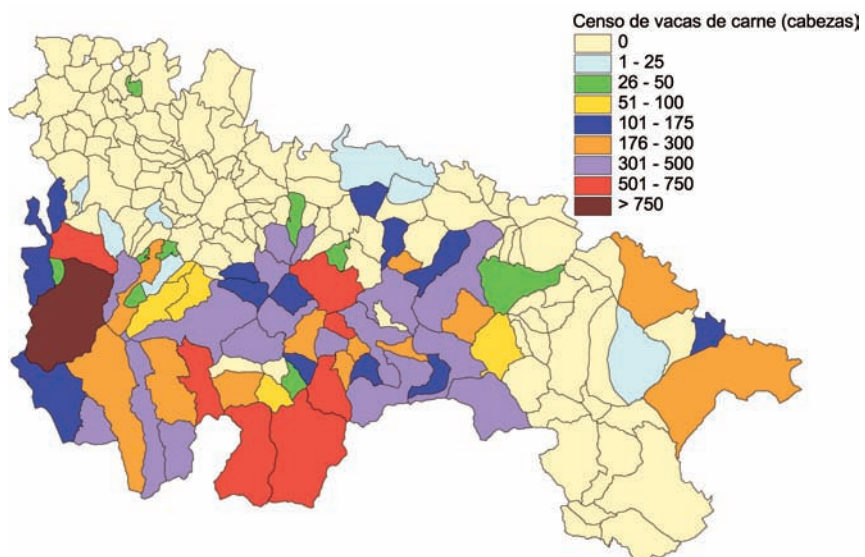

Mapa nº 16: Distribución del censo de VACUNO DE LECHE

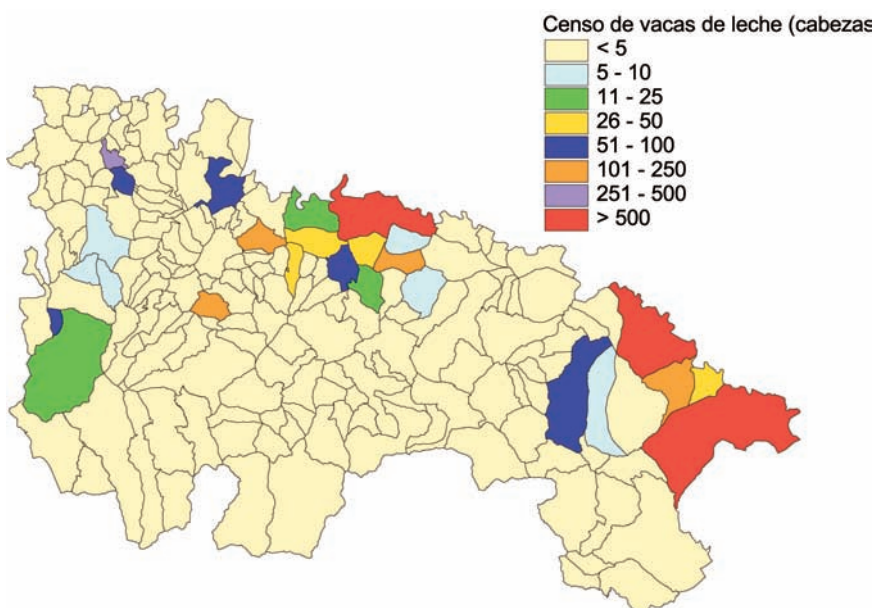

2. Distribución de la tierra y estructura de la ganadería

Mapa nº 17: Distribución del censo de OVINO

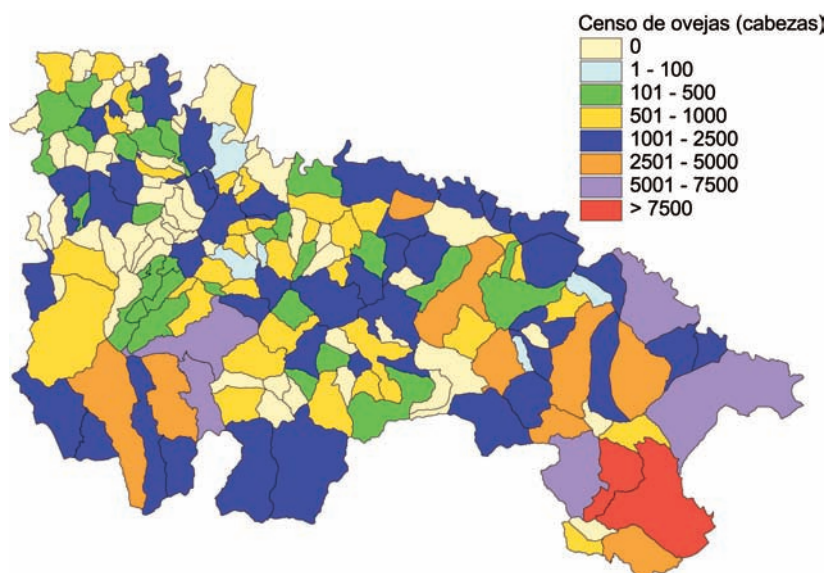

Mapa nº 18: Distribución del censo de CAPRINO

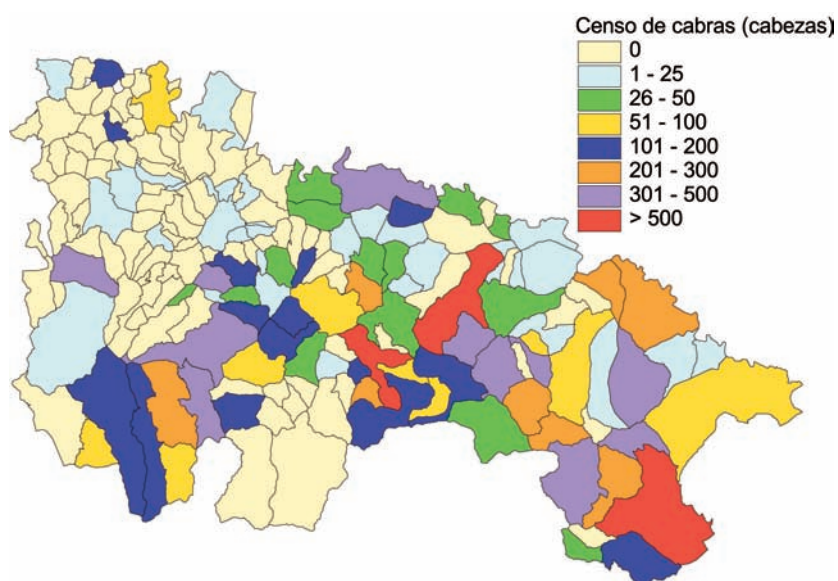

2. Distribución de la tierra y estructura de la ganadería

Mapa nº 19: Distribución del censo de CERDAS REPRODUCTORAS

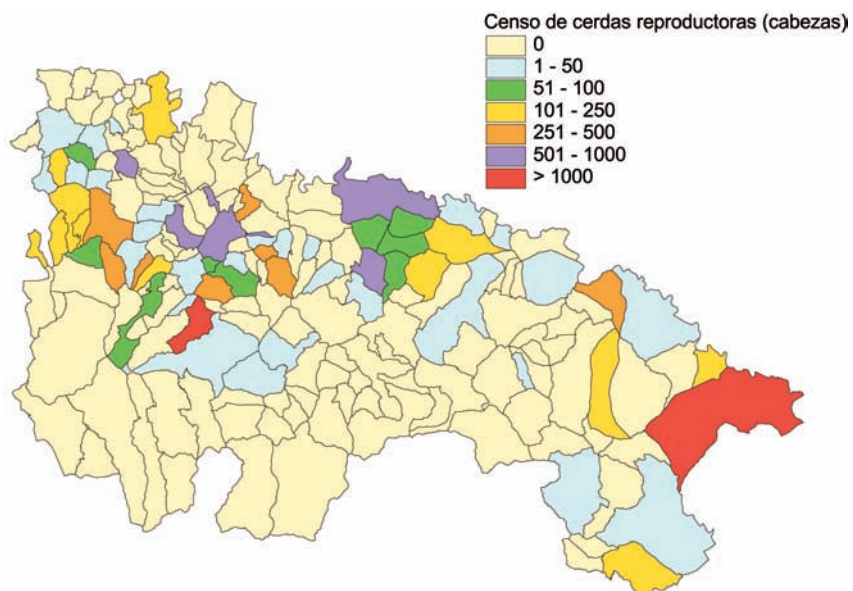

Mapa nº 20: Distribución del censo de CERDOS DE CEBO

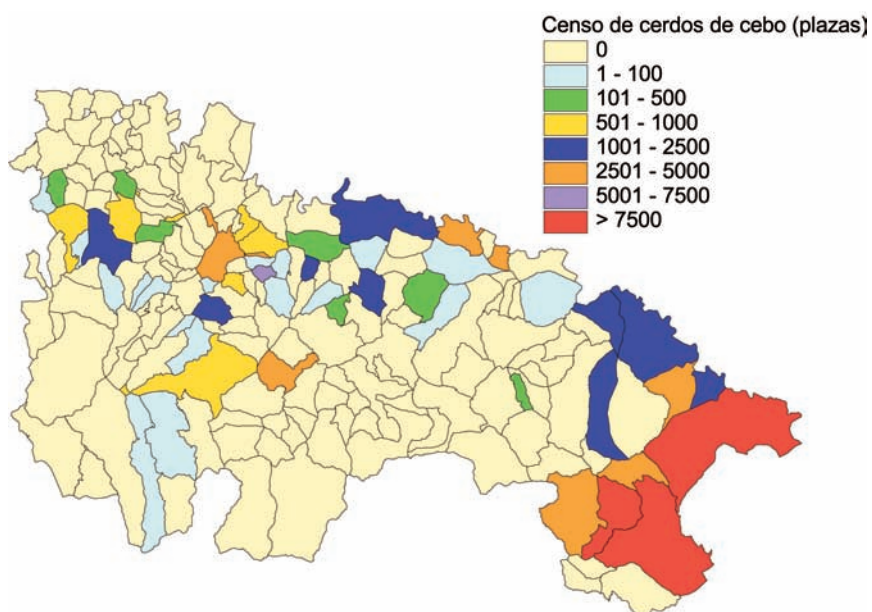

2. Distribución de la tierra y estructura de la ganadería

Mapa nº 21: Distribución del censo de GALLINAS PONEDORAS

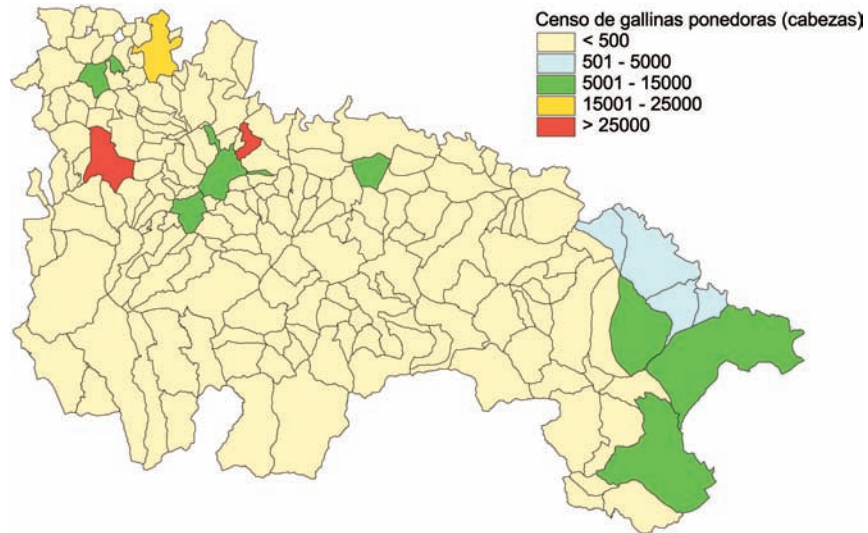

Mapa nº 22: Distribución del censo de POLLOS

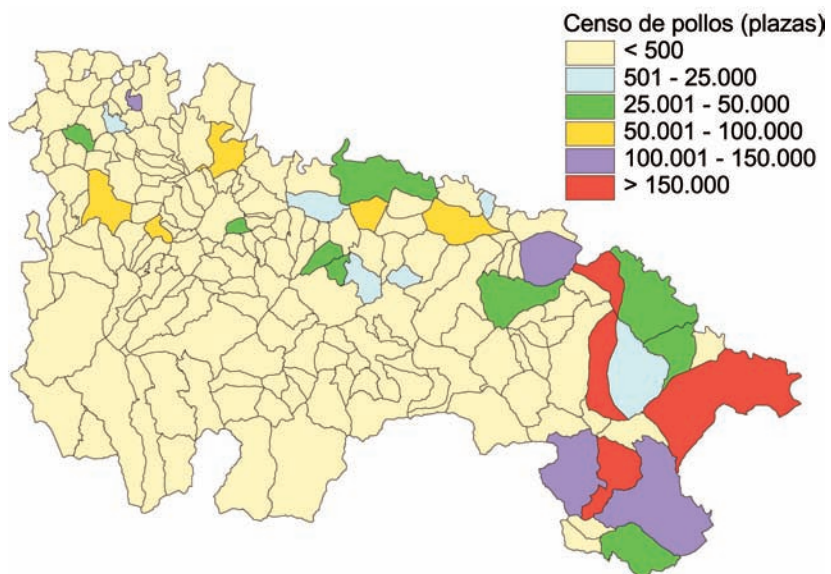

2. Distribución de la tierra y estructura de la ganadería

Mapa nº 23: Distribución del censo de CONEJAS



Gráfico 2.4.2.
Cabaña ganadera regional.
Distribución por comarcas
(Dic. 2001)



2. Distribución de la tierra y estructura de la ganadería

2.5 - CARACTERÍSTICAS DE LAS EXPLOTACIONES AGRARIAS

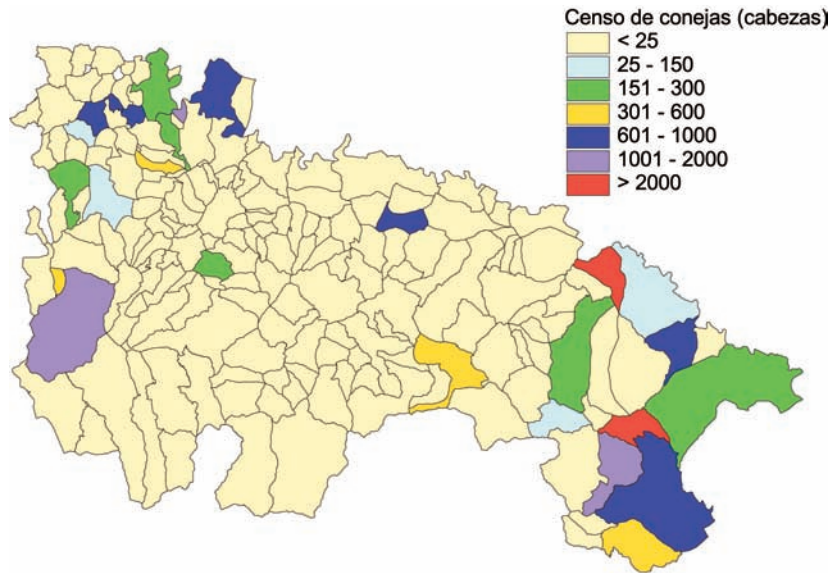
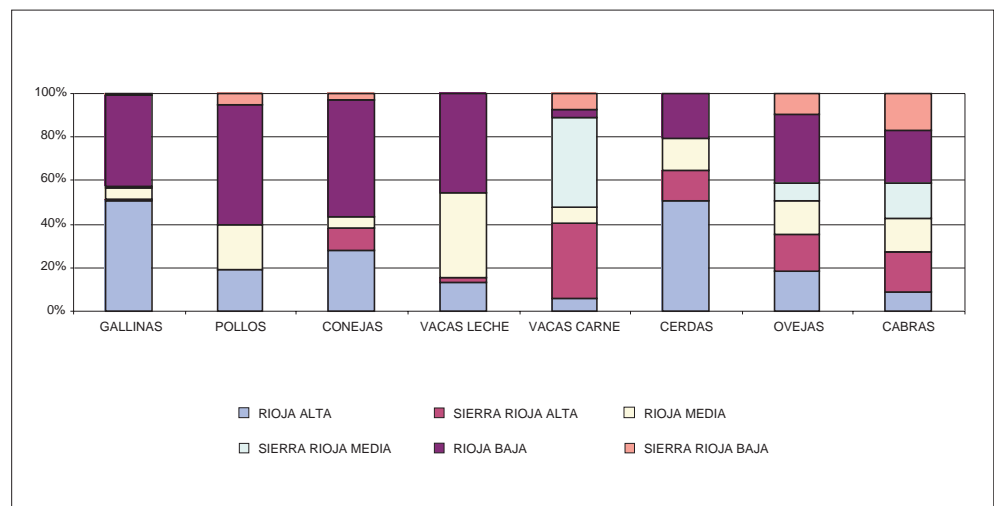
2.5.1 - NÚMERO DE EXPLOTACIONES, SUPERFICIE TOTAL Y SUPERFICIE AGRÍCOLA ÚTIL (SAU) CLASIFICADAS POR TAMAÑO DE EXPLOTACIÓN

CONCEPTO	Nº EXPLOTACIONES	PORCENTAJE
TOTAL DE EXPLOTACIONES	19.415	100,00
EXPLOTACIONES SIN SAU	330	1,70
EXPLOTACIONES CON SAU	19.085	99,31
< DE 1 HA.	4.823	13,05
= 1 < 2 HAS.	3.043	15,67
= 2 < 5 HAS.	7.445	23,25
= 5 < 10 HAS.	2.679	17,46
= 10 < 20 HAS.	1.911	15,14
= 20 < 30 HAS.	797	6,05
= 30 < 50 HAS.	607	4,31
= 50 < 100 HAS.	438	3,08
>= 100 HAS.	385	1,49

SUPERFICIE TOTAL	HAS.	PORCENTAJE
TODAS LAS EXPLOTACIONES	447.932	100,00
EXPLOTACIONES SIN SAU	0	0,02
EXPLOTACIONES CON SAU	447.932	99,98
< DE 1 HA.	2.284	0,48
= 1 < 2 HAS.	4.336	1,25
= 2 < 5 HAS.	14.115	3,87
= 5 < 10 HAS.	18.870	4,98
= 10 < 20 HAS.	26.769	9,01
= 20 < 30 HAS.	19.315	6,05
= 30 < 50 HAS.	23.408	6,69
= 50 < 100 HAS.	29.930	9,77
>= 100 HAS.	308.904	57,89

SUPERFICIE AGRARIA ÚTIL (SAU) (*)	HAS.	PORCENTAJE
TODAS LAS EXPLOTACIONES	240.231	100,00
< DE 1 HA.	1.641	0,38
= 1 < 2 HAS.	3.363	1,21
= 2 < 5 HAS.	11.460	4,42
= 5 < 10 HAS.	16.260	6,90
= 10 < 20 HAS.	24.316	12,51
= 20 < 30 HAS.	18.053	8,47
= 30 < 50 HAS.	21.841	9,63
= 50 < 100 HAS.	25.763	11,88
>= 100 HAS.	117.533	44,59

(*) EXCLUIDAS LAS EXPLOTACIONES SIN TIERRA
FUENTE: I.N.E. - Censo Agrario (1999)

2. Distribución de la tierra y estructura de la ganadería

2.5.2 - NÚMERO DE EXPLOTACIONES, SUPERFICIE TOTAL (ST) Y SUPERFICIE AGRÍCOLA ÚTIL (SAU) SEGÚN LA PERSONALIDAD JURÍDICA DEL TITULAR Y GESTIÓN DE LA EXPLOTACIÓN

CONCEPTO	AÑO CENSAL 1999
TODAS LA EXPLOTACIONES(*)	
NÚMERO DE EXPLOTACIONES	19.085
SUPERFICIE TOTAL (HAS.)	447.932
SUPERFICIE AGRARIA UTILIZADA (HAS.)	240.231
PERSONA FÍSICA	
NÚMERO DE EXPLOTACIONES	17.939
SUPERFICIE TOTAL (HAS.)	134.506
SUPERFICIE AGRARIA UTILIZADA (HAS.)	240.231
PERSONA FÍSICA Y JEFE DE LA EXPLOTACIÓN	
NÚMERO DE EXPLOTACIONES	16.579
SUPERFICIE TOTAL (HAS.)	127.715
SUPERFICIE AGRÍCOLA UTILIZADA (HAS.)	115.501
SOCIEDAD	
NÚMERO DE EXPLOTACIONES	197
SUPERFICIE TOTAL (HAS.)	10.217
SUPERFICIE AGRÍCOLA UTILIZADA (HAS.)	7.159

CONCEPTO	AÑO CENSAL 1999
ENTIDAD PÚBLICA (MUNICIPAL Y OTRAS)	
NÚMERO DE EXPLOTACIONES	317
SUPERFICIE TOTAL (HAS.)	276.423
SUPERFICIE AGRÍCOLA UTILIZADA (HAS.)	89.454
COOPERATIVA DE PRODUCCIÓN	
NÚMERO DE EXPLOTACIONES	9
SUPERFICIE TOTAL (HAS.)	1.232
SUPERFICIE AGRARIA UTILIZADA (HAS.)	1.228
SOCIEDAD AGRARIA DE TRANSFORMACIÓN	
NÚMERO DE EXPLOTACIONES	57
SUPERFICIE TOTAL (HAS.)	3.827
SUPERFICIE AGRARIA UTILIZADA (HAS.)	3.333
OTRA CONDICIÓN JURÍDICA	
NÚMERO DE EXPLOTACIONES	566
SUPERFICIE TOTAL (HAS.)	21.728
SUPERFICIE AGRÍCOLA UTILIZADA (HAS.)	17.342

(*) EXCLUIDAS LAS EXPLOTACIONES SIN TIERRA
FUENTE: I.N.E. - Censo Agrario (1999)

2. Distribución de la tierra y estructura de la ganadería

2.5.3 - SUPERFICIE TOTAL, SUPERFICIE AGRÍCOLA UTILIZADA Y NÚMERO DE EXPLOTACIONES SEGÚN RÉGIMEN DE TENENCIA⁽¹⁾

AÑO CENSAL 1999		
CONCEPTO	HAS.	Nº DE EXPLOTACIONES
TODOS LOS RÉGIMENES		
SUPERFICIE TOTAL	447.932	19.085
SUPERFICIE AGRÍCOLA UTILIZADA	240.231	17.300
PROPIEDAD		
SUPERFICIE TOTAL	227.415	18.213
SUPERFICIE AGRÍCOLA UTILIZADA	136.358	16.396
ARRENDAMIENTO		
SUPERFICIE TOTAL	48.435	3.344
SUPERFICIE AGRÍCOLA UTILIZADA	47.043	3.281
APARCEÍA		
SUPERFICIE TOTAL	3.241	573
SUPERFICIE AGRÍCOLA UTILIZADA	3.036	553
OTROS RÉGIMENES DE TENENCIA		
SUPERFICIE TOTAL	168.841	949
SUPERFICIE AGRÍCOLA UTILIZADA	53.795	908

(1) EXCLUIDAS LAS EXPLOTACIONES SIN TIERRA
FUENTE: I.N.E. - Censo Agrario (1999)

3. PRODUCCIONES AGRARIAS

3. Producciones agrarias

3.1 - PRODUCCIÓN DE CULTIVOS HERBÁCEOS (Tm). SERIE HISTÓRICA

PRODUCTO	1993	1994	1995	1996	1997	1998	1999	2000	2001
CEREALES GRANO									
TRIGO	148.703	117.161	165.090	139.713	105.203	186.121	200.602	179.378	100.231
CEBADA	123.178	93.210	91.519	106.189	107.527	121.160	88.497	91.547	59.037
AVENA	1.453	942	955	2.037	872	1.515	1.049	1.126	557
CENTENO	1.670	1.331	1.525	1.229	978	2.474	1.840	1.217	701
MAÍZ	9.067	9.786	15.394	14.177	16.130	13.020	11.783	14.045	14.237
ARROZ	0	0	84	243	280	455	0	144	0
OTROS CEREALES	0	0	85	2	0	0	2	4	2
TOTAL	284.071	222.430	274.652	263.590	230.990	324.745	303.773	287.461	174.765
LEGUMINOSAS GRANO									
JUDÍA SECA	456	746	698	704	689	726	532	423	437
HABA SECA	522	445	361	173	143	132	107	76	92
LENTEJA	4	6	5	2	3	0	0	0	0
GARBANZO	134	148	9	78	67	65	66	51	48
GUISANTE SECO	343	224	182	194	76	71	241	317	280
VEZA	274	97	146	208	425	378	395	449	150
ALHOLVA	11	18	13	5	0	0	0	0	0
YEROS	1	1	1	3	0	0	0	0	2
ALMORTAS	11	0	0	0	0	0	0	0	0
OTRAS LEGUMINOSAS	0	26	28	0	0	0	0	0	0
TOTAL	1.756	1.711	1.531	1.367	1.403	1.372	1.341	1.316	1.009
CULTIVOS INDUSTRIALES									
REMOLACHA AZUCARERA	205.192	238.157	218.776	218.858	206.000	230.391	169.774	137.805	140.330
PIMIENTO PARA PIMENTÓN	10	5	17	16	16	0	0	0	0
LINO OLEAGINOSO	0	0	0	55	152	108	98	98	39
GIRASOL	1.905	1.497	823	676	725	443	482	454	478
OTR.CULT.INDT.(COLZA, ANEA)	0	0	112	607	261	258	487	156	90
SOJA	0	0	0	66	0	0	0	0	0
LINO TEXTIL	-	-	-	-	188	361	258	0	0
LÚPULO SECO	6	1	3	6	13	12	12	7	7
TOTAL	207.113	239.660	219.731	220.284	207.355	231.573	171.111	138.520	140.944
TUBÉRCULOS C. HUMANO									
PATATA MEDIA ESTACIÓN	103.035	93.380	188.000	147.000	139.382	154.040	134.884	112.357	99.507
PATATA TARDÍA	98.063	82.200	57.000	58.907	52.227	40.338	40.060	47.258	38.822
TOTAL	201.098	175.580	245.000	205.907	191.609	194.378	174.944	159.615	138.329
CULTIVOS FORRAJEROS									
CEREALES DE INVIERNO	1.498	839	1.777	3.560	876	843	1.728	1.030	937
MAÍZ FORRAJERO	6.213	5.732	6.795	5.642	4.720	7.578	7.938	6.971	8.120
SORGO	81	162	290	0	0	0	0	0	0
VALLICO	0	60	30	0	0	2.040	3.330	2.885	2.756
OTRAS GRAMÍNEAS	0	0	218	170	0	0	0	0	0
ALFALFA	159.275	149.179	126.960	105.853	85.714	85.769	89.881	93.028	97.396
TRÉBOL	174	638	84	48	0	0	0	0	0
ESPARCETA	5.954	4.238	3.491	2.572	1.680	2.094	3.105	2.867	2.862
VEZA PARA FORRAJE	12.229	6.176	9.567	14.714	18.220	15.561	14.967	14.524	18.307
HABA, GUISANTE, ETC.	1.270	980	2.807	2.035	988	132	28	61	237
NABO FORRAJERO	3.605	2.478	2.555	1.854	1.939	1.099	1.602	1.382	1.333
REMOLACHA FORRAJERA	2.206	2.316	2.045	7.414	852	435	360	0	0

3. Producciones agrarias

PRODUCTO	1993	1994	1995	1996	1997	1998	1999	2000	2001
ZANAHORIA FORRAJERA	0	0	0	0	0	0	0	0	0
PRADERAS POLIFITAS	3.738	3.808	4.893	2.971	4.236	1.826	1.210	1.065	1.065
COL FORRAJERA	1.130	1.198	1.461	1.638	1.102	316	0	0	0
CALABAZA FORRAJERA	0	0	0	26	0	0	0	0	0
CARDO Y OTROS FORRAJES	18	40	679	0	0	0	0	0	0
PAJA DE CEREALES	221.900	178.210	193.350	222.270	189.174	248.966	233.370	220.065	136.654
PAJA DE LEGUMINOSAS	1.876	1.463	1.243	999	991	892	873	866	615
TOTAL	421.167	357.517	358.245	371.766	310.492	367.551	358.392	344.744	270.282
HORTALIZAS									
COL Y REPOLLO	6.351	5.525	5.000	6.110	5.636	5.885	4.309	5.929	8.588
BERZA	4.414	6.017	4.720	2.892	2.464	711	0	0	0
ESPÁRRAGO	5.421	6.474	3.800	3.362	2.899	1.722	1.229	1.272	850
APIO	968	800	735	986	1.155	627	488	569	726
LECHUGA	12.296	11.796	11.952	12.587	13.606	10.807	10.211	9.757	9.810
ESCAROLA	1.296	1.176	1.645	1.722	1.530	1.042	950	1.215	2.035
ESPINACA	976	924	699	956	1.584	1.446	920	548	550
ACELGA	1.836	1.998	1.802	2.075	2.358	1.934	1.638	2.073	2.100
CARDO	3.811	3.808	4.392	3.456	3.276	3.230	2.920	3.275	3.105
ENDIVIA	50	40	0	0	0	0	559	0	0
BORRAJA	3.435	3.790	2.383	3.166	3.304	2.357	1.256	1.082	2.770
SANDÍA	916	968	925	563	620	386	308	380	400
MELÓN	1.320	1.356	1.192	842	684	434	672	720	760
CALABAZA Y CALABACÍN	1.059	870	809	858	1.059	964	1.586	1.379	1.588
PEPINO	1.165	945	902	1.060	1.430	870	1.092	1.045	952
PEPINILLO	934	1.325	1.512	1.404	936	354	312	292	168
BERENJENA	75	150	106	140	378	110	138	140	112
TOMATE	60.110	70.851	62.764	57.326	38.977	46.001	42.283	36.948	30.234
PIMIENTO	8.784	8.784	7.571	7.846	7.008	7.908	7.881	5.398	8.310
GUINDILLA	484	483	406	626	456	165	117	190	201
FRESA Y FRESÓN	366	323	260	205	155	70	44	35	52
ALCACHOFA	10.874	12.516	10.867	12.118	14.672	14.790	15.083	16.072	15.173
COLIFLOR	48.024	56.144	58.581	58.320	63.011	66.555	59.400	50.459	47.124
AJO	2.462	2.352	2.063	1.980	1.595	672	576	527	810
CEBOLLA	15.735	14.895	13.099	14.313	11.580	14.868	10.771	9.934	10.050
CEBOLLETA	2.525	2.775	2.940	3.210	6.860	1.155	0	0	0
PUERRO	14.025	12.110	9.384	10.360	10.535	10.132	7.350	5.601	4.930
REMOLACHA MESA	200	120	69	357	198	217	217	424	850
ZANAHORIA	14.570	16.185	14.848	14.105	9.920	3.570	1.349	1.302	1.445
RÁBANO	34	34	33	51	0	0	15	0	32
NABO Y OTROS	160	120	140	246	0	0	0	46	0
JUDÍA VERDE	18.665	26.742	18.998	25.068	31.434	31.994	30.733	27.741	28.929
GUISANTE VERDE	8.134	8.136	7.265	11.343	9.853	12.023	11.862	11.671	12.796
HABA VERDE	693	566	476	509	536	849	691	419	427
CHAMPIÑÓN	25.245	29.020	29.950	32.000	36.000	40.010	47.872	59.619	56.000
OTRAS SETAS	2.125	1.375	1.950	1.900	1.600	2.500	3.500	4.500	5.600
OTRAS HORTALIZAS	1.376	2.073	1.476	1.386	108	0	1.230	630	
TOTAL	280.858	313.566	285.714	295.448	287.417	286.358	269.562	261.192	257.477
TOTAL CULTIVOS HERBÁCEOS	1.396.063	1.310.464	1.384.873	1.358.362	1.229.266	1.405.977	1.279.123	1.192.848	982.806

Gráfico 3.1.
Producción
de cultivos
herbáceos.
Serie histórica
por comarcas
(1991-2001)

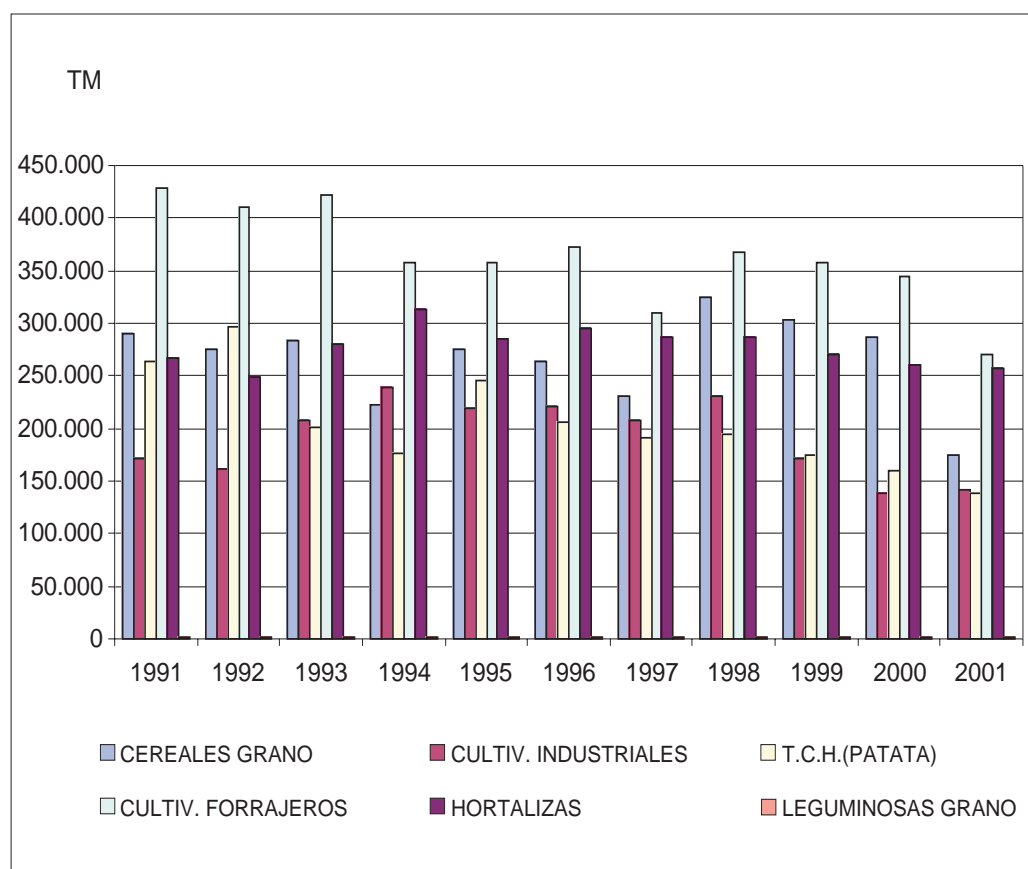

3. Producciones agrarias

3.2 - PRODUCCIÓN DE CULTIVOS LEÑOSOS (Tm). SERIE HISTÓRICA

PRODUCTO	1992	1993	1994	1995	1996	1997	1998	1999	2000	2001
FRUTALES										
FRUTALES DE PEPITA										
MANZANO	28.558	50.824	37.530	45.497	36.777	32.660	24.135	18.604	24.139	31.285
PERAL	28.663	26.986	32.406	40.799	38.882	34.231	29.895	35.428	36.875	45.108
MEMBRILLERO	323	248	268	247	166	155	124	72	77	81
NÍSPERO	4	5	8	8	4	4	4	2	2	2
SUBTOTAL	57.548	78.063	70.212	86.551	75.829	67.050	54.158	54.106	61.093	76.476
FRUTALES DE HUESO										
ALBARICOQUERO	74	88	131	193	89	60	59	34	32	46
CEREZO Y GUINDO	2.333	2.114	2.669	2.600	2.315	2.206	2.362	2.557	3.095	3.867
MELOCOTONERO	43.987	42.093	28.988	23.377	27.511	29.785	20.070	14.358	27.863	27.992
CIRUELO	2.530	4.907	5.303	4.625	4.004	3.645	2.349	1.955	2.749	3.361
SUBTOTAL	48.924	49.202	37.091	30.795	33.919	35.696	24.840	18.904	33.739	35.266
OTROS FRUTALES										
HIGUERA	292	300	301	266	256	213	127	126	135	132
GRANADO	4	4	4	4	3	3	1	1	1	1
KIWI, KAKI, ETC.	39	65	36	39	22	25	26	26	27	28
SUBTOTAL	335	369	341	309	281	241	154	153	163	161
FRUTALES DE FRUTO SECO										
ALMENDRO	5.255	5.119	5.217	3.652	6.682	8.681	5.400	5.540	8.699	2.732
NOGAL	246	55	51	76	141	108	144	145	255	234
AVELLANO	20	15	8	4	7	10	10	10	10	10
SUBTOTAL	5.521	5.189	5.276	3.732	6.830	8.799	5.554	5.695	8.964	2.976
TOTAL	112.328	132.823	112.920	121.387	116.859	111.786	84.706	78.858	103.959	114.879
VIÑEDO										
VIÑEDO UVA CONS. FRESCO	1.000	1.000	1.000	350	600	100	50	50	60	0
VIÑEDO UVA PARA VINO	144.476	170.581	167.270	221.350	238.642	245.745	272.532	218.282	357.906	260.429
TOTAL	145.476	171.581	168.270	221.700	239.242	245.845	272.582	218.332	357.966	260.429
OLIVAR										
OLIVAR ACEITUNA DE ACEITE	2.344	1.594	783	963	2.863	2.624	2.853	2.828	2.111	3.102
TOTAL	2.344	1.594	783	963	2.863	2.624	2.853	2.828	2.111	3.102
TOTAL CULTIVOS LEÑOSOS	260.148	305.998	281.973	344.050	358.964	360.255	360.141	300.018	464.036	378.410

Gráfico 3.2.
Producción
de cultivos
leñosos.
Frutales y
viñedo. Serie
histórica
(1991-2001)

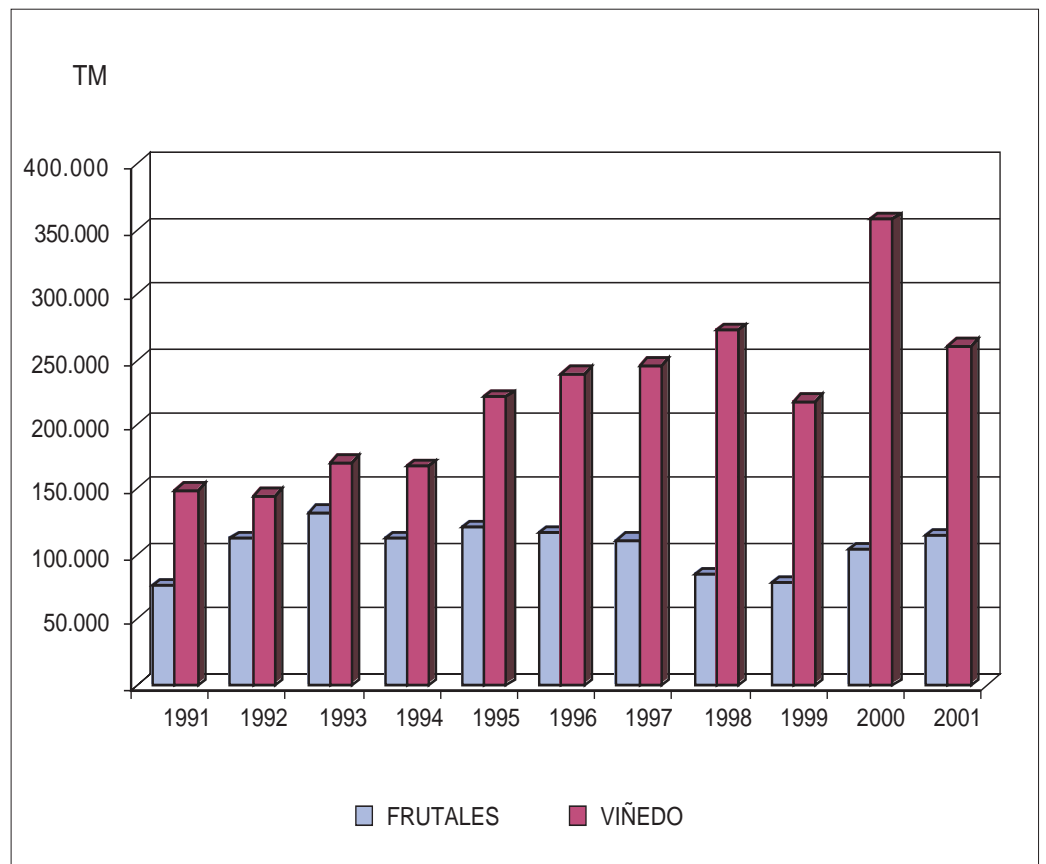

3. Producciones agrarias

3.3 - PRODUCCIÓN GANADERA. SERIE HISTÓRICA

PRODUCTO	1992	1993	1994	1995	1996	1997	1998	1999	2000	2001
VENTAS PARA SACRIFICIO (TM.)										
BOVINO	14.377	13.898	14.089	16.386	17.001	17.420	16.160	14.000	15.600	12.219
OVINO	8.780	5.755	6.407	5.011	5.230	5.390	4.990	4.870	4.620	5.270
CAPRINO	230	228	191	188	175	180	180	140	120	130
PORCINO	13.642	13.910	15.187	15.495	15.717	18.000	18.000	18.000	18.996	18.958
EQUINO	862	752	771	460	571	520	625	1.000	689	652
AVES	19.434	19.363	20.705	23.043	22.357	25.000	24.565	24.000	23.630	23.132
CONEJOS	3.080	3.445	3.352	3.289	3.088	3.027	2.831	3.000	2.288	2.177
LECHE (MILES DE LITROS)										
LECHE DE VACA	29.896	24.264	27.078	23.500	26.225	23.128	23.948	25.537	25.513	25.622
LECHE DE CABRA	929	959	592	807	828	957	862	980	1.063	1.064
LECHE DE OVEJA	303	221	231	328	546	265	355	400	476	545
HUEVOS (MILES DE DOCENAS)										
HUEVOS GALLINA GRANJA	7.333	6.772	6.695	4.688	7.134	7.117	7.982	7.695	6.656	7.232
HUEVOS GALLINA CAMPERA	271	275	268	267	312	290	265	264	225	235
HUEVOS OTRAS AVES	5	38	40	37	-	-	-	-	0	0
LANA (TM)										
LANA	451	446	412	417	405	393	376	368	396	363
MIEL (TM)										
MIEL	165	210	95	87	104	199	207	229	219	225
CERA (TM)										
CERA	5	6	4	3	4	3	3	3	3	7
ESTIÉRCOL (TM)										
ESTIÉRCOL	545	451	455	492	935	930	817	853	785	811

Gráfico 3.3.
Producción
ganadera
(carne).
Serie
histórica
(1991-2001)

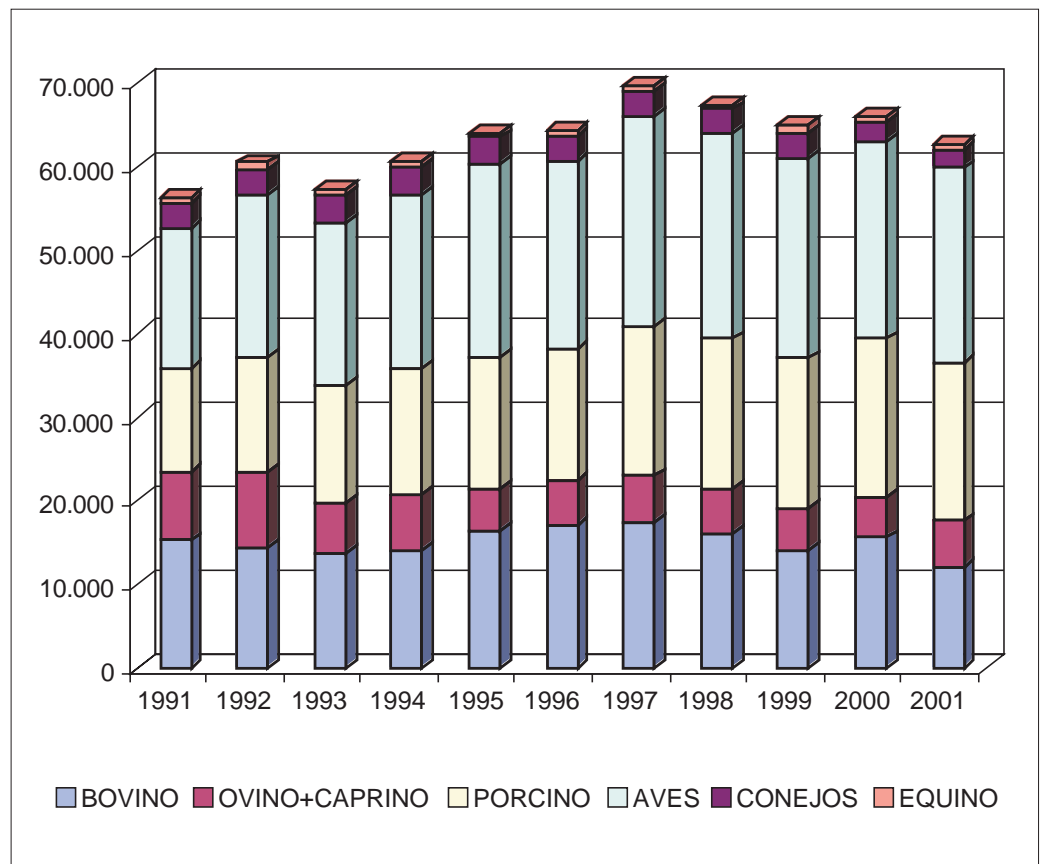

3. Producciones agrarias

3.4 - SACRIFICIO DE GANADO

	MATADEROS						RESUMEN DEL SACRIFICIO			DESTINO DE LA CARNE	
	MUNICIPALES			PRIVADOS			RESES SACRIF. N°	PESO CANAL MEDIO KG.	PESO CANAL TOTAL TM.	CONSUMO DIRECTO PESO CANAL TM.	CONSUMO INDUSTRIAL PESO CANAL TM.
	RESES SACRIF. N°	PESO CANAL MEDIO KG.	PESO CANAL TOTAL TM.	RESES SACRIF. N°	PESO CANAL MEDIO KG.	PESO CANAL TOTAL TM.					
BOVINOS											
AÑOJOS				5.915	300,7	1.778,6	5.915	300,7	1.778,6	1.778,6	0,0
MAYOR HEMBRAS				1.500	295,8	443,6	1.500	295,8	443,6	55,7	388,0
TERNERAS < 132 KG./CANAL	3	128,3	0,4	5	118,6	0,6	8	122,3	1,0	1,0	0,0
TERNERAS > 132 KG./CANAL	8	209,1	1,7	5.091	238,9	1.216,2	5.099	238,9	1.217,9	1.217,9	0,0
TOTAL	11	187,1	2,1	12.511	274,9	3.439,1	12.522	274,8	3.441,1	3.053,2	388,0
OVINO											
CORDEROS LECHALES	1.761	6,8	12,0	168.462	7,2	1.206,0	170.223	7,2	1.218,1	1.218,1	0,0
CORD. PASCUA. Y TERNASCOS MAYOR	1.875	13,0	24,3	245.972	12,6	3.106,6	247.847	12,6	3.130,9	3.130,9	0,0
TOTAL	3.636	10,0	36,4	434.608	10,8	4.684,0	438.244	10,8	4.720,4	4.487,7	232,7
CAPRINO											
CABRITOS LECHALES	4	4,5	0,0	64.893	4,5	290,5	64.897	4,5	290,5	290,5	0,0
MAYOR / C				184	18,6	3,4	184	18,6	3,4	3,4	0,0
TOTAL	4	4,5	0,0	65.077	4,5	294,0	65.081	4,5	294	294	0,0
PORCINO											
CERDOS COM. DE CEBO	230	70,4	16,2	42.626	84,9	3.620,6	42.856	84,9	3.636,7	1.855,6	1.781,1
ROSTRIZOS				10.257	5,8	59,0	10.257	5,8	59,0	59,0	0,0
TOTAL	230	70,4	16,2	52.883	69,6	3.679,5	53.113	69,6	3.695,7	1.914,6	1.781,1
EQUINO											
CABALLAR				192	214,9	41,3	192	214,9	41,3	41,3	0,0
TOTAL				192	214,9	41,3	192	214,9	41,3	41,3	0,0
AVES											
BROILERS				2.906.236	2,0	5.773,4	2.906.236	2,0	5.773,4	5.773,4	0,0
TOTAL				2.906.236	2,0	5.773,4	2.906.236	2,0	5.773,4	5.773,4	0,0
CONEJOS											
CONEJOS				591.152	1,2	711,2	591.152	1,2	711,2	701,7	0,0
TOTAL				591.152	1,2	711,2	591.152	1,2	711,2	701,7	0,0

FUENTE: Sección Estadística

4. POBLACIÓN Y EMPLEO

4.1 - POBLACIÓN DE DERECHO SEGÚN RECTIFICACIÓN DEL PADRÓN DE MUNICIPIOS (01/01/2001)

Nº MAPA	MUNICIPIO	VARONES	MUJERES	TOTAL	Nº MAPA	MUNICIPIO	VARONES	MUJERES	TOTAL
1	ÁBALOS	151	113	264	51	CLAVIJO	97	85	182
2	AGONCILLO	471	429	900	52	CORDOVÍN	111	96	207
3	AGUILAR DEL RÍO ALHAMA	337	327	664	53	CORERA	124	130	254
4	AJAMIL	35	22	57	54	CORNAGO	307	252	559
5	ALBELDA DE IREGUA	1.189	1.166	2.355	55	CORPORALES	28	27	55
6	ALBERITE	1.039	1.024	2.063	56	CUZCURRITA DE RÍO TIRÓN	259	226	485
7	ALCANADRE	407	383	790	57	DAROCA DE RIOJA	35	25	60
8	ALDEANUEVA DE EBRO	1.279	1.202	2.481	58	ENCISO	108	66	174
9	ALESANCO	247	229	476	59	ENTRENA	605	550	1.155
10	ALESÓN	73	70	143	60	ESTOLLO	71	60	131
11	ALFARO	4.685	4.555	9.240	61	EZCARAY	990	864	1.854
12	ALMARZA DE CAMEROS	21	14	35	62	FONCEA	61	58	119
13	ANGUCIANA	168	145	313	63	FONZALECHE	98	66	164
14	ANGUIANO	311	257	568	64	FUENMAYOR	1.224	1.177	2.401
15	ARENZANA DE ABAJO	156	145	301	65	GALBÁRRULI	40	30	70
16	ARENZANA DE ARRIBA	23	17	40	66	GALILEA	151	137	288
17	ARNEDILLO	217	230	447	67	GALLINERO DE CAMEROS	16	11	27
18	ARNEDO	6.534	6.557	13.091	68	GIMILEO	39	48	87
19	ARRÚBAL	218	200	418	69	GRAÑÓN	227	184	411
20	AUSEJO	379	318	697	70	GRÁVALOS	136	133	269
21	AUTOL	1.142	1.045	2.187	71	HARO	4.583	4.691	9.274
22	AZOFRA	174	153	327	72	HERCE	209	190	399
23	BADARÁN	377	332	709	73	HERRAMÉLLURI	79	68	147
24	BAÑARES	201	192	393	74	HERVÍAS	85	86	171
26	BAÑOS DE RÍO TOBÍA	887	861	1.748	75	HORMILLA	238	225	463
25	BAÑOS DE RIOJA	61	43	104	76	HORMILLEJA	88	85	173
27	BERCEO	132	80	212	77	HORNILLOS DE CAMEROS	9	9	18
28	BERGASA	75	58	133	78	HORNOS DE MONCALVILLO	42	50	92
29	BERGASILLAS BAJERA	15	13	28	79	HUÉRCANOS	476	442	918
30	BEZARES	19	11	30	80	IGEA	410	340	750
31	BOBADILLA	88	65	153	81	JALÓN DE CAMEROS	27	21	48
32	BRIEVA DE CAMEROS	44	34	78	82	LAGUNA DE CAMEROS	98	76	174
33	BRÍÑAS	105	98	203	83	LAGUNILLA DEL JUBERA	171	149	320
34	BRIONES	495	346	841	84	LARDERO	1.619	1.591	3.210
35	CABEZÓN DE CAMEROS	19	5	24	86	LEDESMA DE LA COGOLLA	15	6	21
36	CALAHORRA	9.528	10.073	19.601	87	LEIVA	166	128	294
37	CAMPROVÍN	113	90	203	88	LEZA DE RÍO LEZA	17	9	26
38	CANALES DE LA SIERRA	50	37	87	89	LOGROÑO	63.471	68.184	131.655
39	CANILLAS DE RÍO TUERTO	30	28	58	91	LUMBRERAS	93	64	157
40	CAÑAS	49	58	107	92	MANJARRÉS	76	64	140
41	CÁRDENAS	122	130	252	93	MANSILLA DE LA SIERRA	33	16	49
42	CASALARREINA	467	446	913	94	MANZANARES DE RIOJA	64	49	113
43	CASTAÑARES DE RIOJA	228	232	460	95	MATUTE	14	15	29
44	CASTROVIEJO	36	22	58	96	MEDRANO	107	99	206
45	CELLORIGO	11	10	21	98	MUNILLA	67	62	129
46	CENICERO	1.044	1.010	2.054	99	MURILLO DE RÍO LEZA	740	719	1.459
47	CERVERA DEL RÍO ALHAMA	1.510	1.402	2.912	100	MURO DE AGUAS	38	28	66
48	CIDAMÓN	20	20	40	101	MURO EN CAMEROS	22	14	36
49	CIHURI	78	74	152	102	NÁJERA	3.542	3.568	7.110
50	CIRUEÑA	78	49	127					

4. Población

Nº MAPA	MUNICIPIO	VARONES	MUJERES	TOTAL
103	NALDA	475	418	893
104	NAVAJÚN	12	5	17
105	NAVARRETE	1.123	1.042	2.165
106	NESTARES	39	34	73
107	NIEVA DE CAMEROS	59	55	114
109	OCHÁNDURI	51	48	99
108	OCÓN	190	127	317
110	OJACASTRO	142	98	240
111	OLLAURI	162	132	294
112	ORTIGOSA DE CAMEROS	167	147	314
113	PAZUENGOS	28	18	46
114	PEDROSO	60	43	103
115	PINILLOS	16	14	30
117	PRADEJÓN	1.705	1.481	3.186
118	PRADILLO	46	40	86
119	PRÉJANO	100	110	210
120	QUEL	1.010	903	1.913
121	RABANERA	26	10	36
122	RASILLO DE CAMEROS (EL)	56	47	103
123	REDAL (EL)	100	95	195
124	RIBAFRECHA	503	415	918
125	RINCÓN DE SOTO	1.756	1.652	3.408
126	ROBRES DEL CASTILLO	20	16	36
127	RODEZNO	170	142	312
128	SAJAZARRA	69	70	139
129	SAN ASENSIO	605	564	1.169
130	SAN MILLÁN DE LA COGOLLA	158	99	257
131	SAN MILLÁN DE YÉCORA	29	18	47
132	SAN ROMÁN DE CAMEROS	92	72	164
139	SAN TORCUATO	52	41	93
142	S. VICENTE DE LA SONSIERRA	582	541	1.123
134	SANTA COLOMA	89	60	149
135	STA. ENGRACIA DEL JUBERA	115	83	198
136	SANTA EULALIA BAJERA	67	53	120
138	STO. DOMINGO DE LA CZDA.	2.888	2.853	5.741
140	SANTURDE DE RIOJA	154	155	309
141	SANTURDEJO	100	86	186
143	SOJUELA	49	37	86
144	SORZANO	110	105	215

Nº MAPA	MUNICIPIO	VARONES	MUJERES	TOTAL
145	SOTÉS	122	88	210
146	SOTO EN CAMEROS	91	67	158
147	TERROBA	17	14	31
148	TIRGO	132	115	247
149	TOBÍA	18	18	36
150	TORMANTOS	111	97	208
153	TORRE EN CAMEROS	12	3	15
151	TORRECILLA EN CAMEROS	298	255	553
152	TORRECILLA S/ ALESANCO	33	32	65
154	TORRENTALBO	9	7	16
155	TREVIANA	131	117	248
157	TRICIO	177	193	370
158	TUDELILLA	207	205	412
160	URUÑUELA	387	363	750
161	VALDEMADERA	9	4	13
162	VALGAÑÓN	84	70	154
163	VENTOSA	67	58	125
164	VENTROSA	49	43	92
165	VIGUERA	203	145	348
166	VILLALBA DE RIOJA	91	65	156
167	VILLALOBAR DE RIOJA	71	46	117
168	VILLAMEDIANA DE IREGUA	1.254	1.160	2.414
169	VILLANUEVA DE CAMEROS	70	53	123
170	VILLAR DE ARNEDO (EL)	321	331	652
171	VILLAR DE TORRE	157	141	298
172	VILLAREJO	29	19	48
173	VILLARROYA	4	5	9
174	VILLARTA-QUINTANA	101	102	203
175	VILLAVELAYO	59	33	92
176	VILLAVERDE DE RIOJA	58	45	103
177	VILLOSLADA DE CAMEROS	233	157	390
178	VINIEGRA DE ABAJO	64	57	121
179	VINIEGRA DE ARRIBA	36	25	61
180	ZARRATÓN	126	121	247
181	ZARZOSA	10	3	13
183	ZORRAQUÍN	26	15	41
TOTAL PROVINCIAL		134.506	135.894	270.400

4.2 - DISTRIBUCIÓN DE LA POBLACIÓN REGIONAL Y NACIONAL POR ACTIVIDAD (MILES DE PERSONAS) 4º TRIMESTRE DE 2001

	LA RIOJA	ESPAÑA
POBLACIÓN DE 16 AÑOS Y MÁS	227,2	33.799,9
POBLACIÓN ACTIVA	117,1	18.012,8
AGRICULTURA	11,8	1.163,8
RESTO DE SECTORES	105,3	16.849,0
OCUPADOS	111,6	16.121,0
AGRICULTURA	11,7	1.007,2
RESTO DE SECTORES	99,9	15.113,8
PARADOS	5,5	1.891,8
AGRICULTURA	0,1	156,6
RESTO DE SECTORES	5,4	1.735,2
Tasa paro total (%)	4,7	10,5
Tasa paro agrario (%)	0,8	13,4
POBLACIÓN INACTIVA	110,1	15.764,3
POBLACIÓN CONTADA APARTE	0,0	22,8

FUENTE: I.N.E.

5. MEDIOS DE PRODUCCIÓN

5.1 - CENSO DE MAQUINARIA AGRARIA EN USO 2001

TIPO DE MAQUINARIA	UNIDADES	TIPO DE MAQUINARIA	UNIDADES
MOTORES		EQUIPOS DE SIEMBRA, ABONADO Y PROTECCIÓN (PARA TRACTOR O AUTOPROPULSADOS)	
PARA RIEGO:		- SEMBRADORAS DE CHORRILLO	2.311
- DE EXPLOSIÓN	1.392	- SEMBRADORAS A GOLPES	564
- ELÉCTRICOS	393	- ABONADORAS	4.525
OTROS MOTORES DE USO AGRÍCOLA:		- CISTERNAS DISTRIBUIDORAS	200
- DE EXPLOSIÓN	170	- REMOLQUES DISTRIBUIDORES	147
- ELÉCTRICOS	246	- PULVERIZADORES Y ESPOLV. (EXCLUID. MOCHILA SIN MOTOR)	4.959
TOTAL MOTORES	2.201	- DISTRIBUID. MICROGRANULOS	14
TRACTORES DE CADENAS		TOTAL EQUIPOS DE SIEMBRA, ABONADO Y PROTECCIÓN	12.720
- DE MENOS DE 34 CV	14	EQUIPOS DE RECOLECCIÓN (PARA TRACTOR O AUTOPROPULSADOS)	
- DE 34 A 54 CV	25	- SEGADORAS DE FORRAJE	435
- DE 55 A 79 CV	19	- RECOGEDORAS-EMPACADORAS	454
- DE 80 A 108 CV	8	- COSECHADORAS DE FORRAJE	52
- DE MÁS DE 108 CV	2	- COSECHADORAS DE CEREALES	361
TOTAL TRACTORES DE CADENAS	68	- ARRANCADORAS DE REMOLACHA	308
TRACTORES DE RUEDAS Y MOTOCUL.		- COSECHADORAS DE REMOLACHA	116
TRACTORES DE RUEDAS:		- ARRANCADORAS DE PATATA	767
- DE MENOS DE 34 CV	2.010	- COSECHADORAS DE PATATA	51
- DE 34 A 54 CV	3.230	- COSECHADORA DE HORTALIZAS	19
- DE 55 A 79 CV	4.292	- VIBRADORES DE TRONCOS	12
- DE 80 A 108 CV	1.704	- PLATAFORMA DE RECOGIDA FRUTO	12
- DE MÁS DE 108 CV	636	TOTAL EQUIPOS DE RECOLECCIÓN	2.587
MOTOCULTORES, MOTOSEGADORAS, MOTOFRESADORAS, ETC.	3.386	OTROS EQUIPOS AUXILIARES	
TOTAL TRACTORES RUEDAS Y MOT.	15.258	- CARGADORES MECÁNICOS PARA TRACTOR	1.089
EQUIPOS PARA TRABAJO DEL SUELO		- REMOLQUES	6.827
- SUBSOLADORES	948	- TRANSPORTADORA DE GRANO	519
- ARADOS DE VERTEDERA O DISCOS	5.578	- ENSILADORAS	23
- GRADAS	2.207	- DESENSILADORAS	7
- CULTIVADORES Y "CHISELS"	6.650	- MOLINOS DE PIENSO	240
- ROTOCULTORES	1.591	- ORDEÑADORAS PORTÁTILES	8
TOTAL EQUIPOS PARA TRABAJO SUELO	16.974	- INSTALAC. DE ORDEÑO MECÁNICO	71
		- TANQUES DE LECHE REFRIGERAC.	78
		- MOTOSIERRAS	3.239
		TOTAL OTROS EQUIPOS AUXILIARES	12.101
		SUPERFICIE REGADA POR ASPERSIÓN O POR GOTEO	
		- TOTAL HAS.	17.751

6. PRECIOS

6.1 - PRECIOS DE LOS DIFERENTES PRODUCTOS AGRÍCOLAS Y GANADEROS (/100 Kg.)

PRECIOS PERCIBIDOS (€ /100Kg)	ENE.	FEB.	MAR.	ABR.	MAY.	JUN.	JUL.	AGO.	SET.	OCT.	NOV.	DIC.
TRIGO BLANDO Y SEMIDURO	12,96	13,06	12,98	12,81	12,92	13,22	13,42	13,97	14,88	14,68	14,88	14,82
CEBADA DE 2 C.C.	11,37	11,06	10,84	10,89	10,97	11,17	11,37	11,97	12,52	12,17	-	-
CEBADA PARA PIENSO	11,37	11,06	10,84	10,89	10,97	11,17	11,37	11,97	12,52	12,17	12,22	12,42
CEBADA PARA MALTA	-	-	-	-	-	-	-	-	-	-	12,17	12,42
MAÍZ GRANO	13,97	13,96	13,84	13,82	14,42	14,62	14,83	15,22	14,77	13,97	14,38	14,17
JUDÍAS SECAS	420,71	-	-	-	-	-	-	-	-	360,61	300,51	360,61
PATATA MEDIA ESTACIÓN	8,61	8,71	10,12	13,22	12,32	33,06	27,45	10,57	8,61	9,45	10,17	10,54
PATATA TARDÍA	9,02	9,32	10,62	13,52	12,32	-	-	-	-	-	-	-
PATATA DESIREE	9,02	9,32	10,62	13,52	12,32	-	-	8,71	8,61	9,02	9,62	9,92
PATATA JAERLA	8,61	8,71	10,12	13,22	12,32	33,06	28,05	10,22	-	-	-	-
REMOLACHA AZUCARERA	5,71	-	-	-	-	-	-	-	-	-	-	-
GIRASOL	-	-	-	-	-	-	-	-	-	-	24,04	-
LÚPULO	-	-	-	-	-	-	-	-	300,51	300,51	-	-
HENO DE ALFALFA	11,52	11,12	10,67	10,62	10,22	10,42	10,82	10,82	10,82	10,82	10,82	-
MANZANA STARKING Y ROJAS	26,04	22,54	24,64	32,45	33,06	27,05	-	31,55	27,05	28,45	25,24	22,84
MANZANA GOLDEN Y AMARILLAS	21,53	19,03	22,54	27,45	30,05	28,55	24,04	25,54	22,64	25,24	25,24	24,64
MANZANA REINETA Y ÁCIDAS	-	-	-	40,57	42,07	42,07	-	30,05	30,45	32,05	28,05	30,05
OTRAS MANZANAS	-	-	-	-	-	-	-	18,03	22,84	-	-	-
MANZANA PARA OTRAS INDUSTRIAS	-	-	-	-	-	-	-	-	4,61	-	-	-
PERA CASTEL Y TEMPRANAS	-	-	-	-	-	30,05	33,46	24,04	27,05	-	-	-
PERA LIMONERA	-	-	-	-	-	-	28,85	24,04	23,04	22,84	-	-
PERA ERCOLINI	-	-	-	-	-	-	30,05	30,05	28,85	-	-	-
PERA BLANQUILLA	22,54	21,53	24,04	23,84	-	-	-	24,04	27,05	30,05	28,25	30,05
PERAS CONFERENCIA Y TARDÍAS	53,09	58,06	60,10	61,71	68,52	68,11	-	39,07	38,46	37,56	33,66	33,86
PERA PARA INDUSTRIA	-	-	-	-	-	-	4,21	15,03	16,43	-	-	-
ALBARICOQUE MONIQUI O SIMILARES	-	-	-	-	-	105,18	-	-	-	-	-	-
MELOCOTÓN MEDIA ESTACIÓN	-	-	-	-	-	-	43,27	37,67	37,26	-	-	-
MELOCOTÓN TARDÍO AMARILLO	-	-	-	-	-	-	-	36,06	37,26	-	-	-
MELOCOTÓN TARDÍO ROJO	-	-	-	-	-	-	-	48,08	50,08	-	-	-
MELOCOTÓN TIPO NECTARINA	-	-	-	-	-	48,08	39,47	41,47	40,27	-	-	-
MELOCOTÓN PARAGUAYA	-	-	-	-	-	-	66,11	42,07	36,06	-	-	-
MELOCOTÓN CARDINAL-DEXIRED	-	-	-	-	-	55,09	42,97	39,07	37,26	-	-	-
MELOCOTÓN PARA INDUSTRIA	-	-	-	-	-	-	18,03	16,83	16,83	-	-	-
OTRAS CEREZAS	-	-	-	-	169,03	119,20	187,82	-	-	-	-	-
CIRUELA CLAUDIA	-	-	-	-	-	-	113,59	105,18	96,16	-	-	-
CIRUELA GOLDEN JAPAN	-	-	-	-	-	-	-	44,07	-	-	-	-
HIGOS Y BREVAS	-	-	-	-	-	-	-	36,06	40,07	42,07	-	-
ALMENDRA CÁSCARA LARGUETA	73,62	69,62	70,12	72,62	72,62	72,12	74,12	72,12	71,62	71,62	73,62	76,13
ALMENDRA CÁSCARA MARCONA	81,64	82,14	82,14	91,65	95,66	94,66	92,15	90,15	89,65	87,65	91,65	91,65
ALMENDRA CÁSCARA COMUNA	55,59	51,58	49,58	52,59	51,58	52,59	52,59	50,59	52,59	55,59	55,59	55,59
ALMENDRA CÁSCARA MOLLAR	-	-	-	-	-	-	-	-	65,61	70,12	70,62	70,62
LECHUGA ROMANA	-	-	37,06	42,07	50,59	34,06	18,93	-	-	16,53	15,03	15,33
LECHUGA ACOGOLLADA	48,78	49,88	45,88	62,63	92,06	43,27	16,13	24,04	31,35	24,08	38,27	41,47
ESCAROLA	39,07	-	-	-	-	-	-	-	-	-	64,11	39,07
COLIFLOR	17,43	19,23	32,26	29,75	50,59	32,56	27,65	33,36	32,86	16,43	-	-
COLIFLOR CONS. FRESCO	17,43	19,23	32,26	29,75	50,59	32,56	-	-	-	-	16,83	33,66
COLIFLOR PARA INDUSTRIA	18,03	18,03	18,03	-	-	-	-	-	-	-	15,03	15,03
COL REPOLLO HOJA LISA	-	-	13,82	25,04	38,06	24,04	-	-	-	-	-	-
COL REPOLLO HOJA RIZADA	9,62	9,62	18,53	30,05	38,06	26,04	21,83	13,22	15,82	15,03	13,32	14,42
COL DE BRUSELAS	58,60	58,60	58,60	-	-	-	-	-	-	-	57,80	62,10
COL BRÓCOLI	30,55	37,56	-	43,07	-	49,08	51,09	22,66	21,11	30,13	33,54	48,35
TOMATE LIÑO	-	-	-	-	-	44,07	54,09	23,39	-	34,94	-	-
TOMATE PARA INDUSTRIA	-	-	-	-	-	-	-	13,52	11,22	-	-	-

6. Precios

PRECIOS PERCIBIDOS (€ /100 Kg)	ENE.	FEB.	MAR.	ABR.	MAY.	JUN.	JUL.	AGO.	SET.	OCT.	NOV.	DIC.
TOMATE 1-VI/31-IX	-	-	-	-	-	44,07	54,09	23,39	26,75	-	-	-
TOMATE 1-X/31-XII	-	-	-	-	-	-	-	-	-	34,94	-	-
ZANAHORIA	9,02	-	-	-	-	-	-	-	-	-	-	-
GUISANTE VERDE CONSUMO FRESCO	-	-	-	135,23	135,23	-	-	-	-	-	-	-
GUISANTE VERDE PARA INDUSTRIA	-	-	-	-	-	22,24	-	-	-	-	-	-
CEBOLLA BABOSA Y EXTRATEMPRANA	-	-	-	60,10	57,10	63,11	60,10	53,09	60,10	70,12	-	-
CEBOLLA GRANO O VALENCIANA	-	-	-	-	28,18	-	-	-	-	-	-	-
PEPINO	-	-	-	-	43,57	37,56	18,28	21,14	52,59	-	-	-
PUERRO	37,82	40,32	43,57	43,57	-	-	-	-	-	40,57	71,12	72,12
PIMIENTO ROJO	-	-	-	-	-	-	-	-	44,07	34,01	-	-
PIMIENTO VERDE	-	-	-	-	-	-	54,09	47,58	45,08	58,10	-	-
ALCACHOFA VERDE	100,87	50,08	36,56	32,05	36,06	36,06	-	-	-	95,16	116,19	100,37
ALCACHOFA PARA INDUSTRIA	-	-	26,04	26,04	31,05	-	-	-	-	-	-	-
ESPÁRRAGO PARA CONSUMO FRESCO	-	-	-	245,41	255,43	255,43	-	-	-	-	-	-
ESPÁRRAGO PARA INDUSTRIA	-	-	-	228,38	228,38	228,38	-	-	-	-	-	-
CALABACÍN	-	-	-	-	27,80	21,04	17,53	19,03	33,06	29,05	-	-
HABA VERDE	-	-	-	93,91	70,37	-	-	-	-	-	-	-
JUDÍA VERDE PLANA	-	-	-	-	180,30	152,76	155,26	118,95	184,31	138,43	-	-
ESPINACA	38,06	38,06	40,07	38,06	36,06	33,06	-	-	-	27,05	28,55	31,55
BORRAJA	29,55	30,55	29,05	58,10	61,10	53,09	42,07	37,06	53,29	34,06	23,54	54,09
CHAMPIÑÓN	102,17	102,17	102,17	102,17	98,16	97,17	98,16	96,16	99,17	102,17	102,17	96,16
VINO BLANCO D.O.	6,26	5,32	5,34	5,01	4,51	3,92	3,01	2,67	2,51	2,51	2,84	3,76
VINO TINTO D.O.	10,68	9,39	8,18	8,26	7,34	5,43	5,01	4,67	4,51	4,01	4,67	5,43
VINO CLARETE D.O.	8,76	6,26	7,26	6,76	6,09	4,84	4,01	3,51	3,26	3,01	3,76	4,51
TERNEROS (PARA ABASTO)	188,18	-	128,83	148,94	188,27	175,23	176,42	196,70	204,22	205,15	218,94	223,88
AÑOJOS (PARA ABASTO)	143,28	139,97	139,83	145,75	180,81	169,71	165,41	179,49	182,03	175,16	191,21	201,04
VACUNO MAYOR (PARA ABASTO)	-	-	-	-	98,27	98,27	98,27	97,06	94,66	94,66	94,66	94,66
CORDERO LECHAL	360,31	384,65	368,42	366,32	364,71	381,84	397,57	467,49	502,64	517,07	515,97	539,11
CORDERO RECENTAL	249,42	308,02	289,49	262,44	270,46	253,43	271,46	283,48	324,55	372,63	393,66	361,61
CORDERO PASCUAL	240,40	299,50	280,47	253,43	262,44	246,41	262,44	274,46	315,53	357,60	378,64	346,59
OVINO MAYOR (OVEJA)	24,04	24,04	24,04	24,04	24,04	24,04	24,04	24,04	24,04	24,04	24,04	24,04
CABRITO LECHAL	661,11	641,08	686,16	661,11	701,18	661,11	671,13	691,16	731,23	721,21	781,32	781,32
CERDO CEBADO OTRAS RAZAS	116,19	136,03	158,67	143,64	154,06	147,85	143,64	134,83	125,21	108,38	97,56	98,37
CERDOS DESVIEJE	74,12	92,56	104,98	97,77	103,18	90,95	78,73	78,53	77,13	68,71	59,50	63,30
POLLOS DE GRANJA	95,16	101,17	104,58	97,17	86,35	80,13	94,16	102,17	89,55	68,32	69,52	61,90
GALLINAS	28,05	33,06	34,86	33,25	30,05	17,03	18,03	21,04	25,04	27,05	31,05	25,04
CONEJOS	171,29	211,36	214,36	194,33	177,30	142,24	142,24	162,27	168,28	173,29	164,27	151,26
LECHE DE VACA €/100 LITROS	29,45	29,45	31,25	31,25	29,45	28,85	28,85	30,05	30,05	30,65	30,05	30,05
LECHE DE OVEJA €/100 LITROS	82,34	82,34	82,34	82,34	74,53	78,13	78,13	78,13	78,13	78,13	78,13	78,13
LECHE DE CABRA €/100 LITROS	40,27	40,27	41,47	40,27	39,67	40,27	40,27	40,27	40,27	40,27	40,27	40,27
HUEVOS GALLINA CAT. XL €/100 DOC.	102,07	101,07	103,57	104,98	104,88	98,46	115,80	117,80	124,81	120,61	121,00	124,41
HUEVOS GALLINA CAT. L. €/100 DOC.	95,36	94,36	97,36	97,96	93,96	83,92	91,95	93,76	94,16	97,36	102,17	102,57
HUEVOS GALLINA CAT. M €/100 DOC.	84,54	83,54	86,55	87,55	84,94	73,62	80,34	81,14	81,54	85,15	92,15	98,57
HUEVOS GALLINA CAT. S €/100 DOC.	75,53	74,53	77,53	78,93	78,13	67,31	67,72	68,52	68,52	70,12	75,73	79,93
LANA BLANCA ENTREFINA €/100 KG	-	-	-	-	-	-	18,63	-	-	-	-	-
TERNERO/AS Descalostrados (1-3 sem) €/Un.	258,44	240,40	270,46	234,39	234,39	246,41	216,36	216,36	240,40	230,39	210,35	210,35
TERNERO/AS Destetados (3-7 meses)	396,67	378,64	408,69	402,68	402,68	402,68	-	-	-	405,68	405,68	405,68
TERNEROS/AS (1-3 semanas)	258,44	240,40	270,46	234,39	234,39	246,41	216,36	216,36	240,40	230,39	210,35	210,35
TERNEROS/AS (3-7 semanas)	396,67	378,64	408,69	402,68	402,68	402,68	-	-	-	405,68	405,68	405,68
OVEJAS	66,11	66,11	66,11	66,11	66,11	66,11	66,11	66,11	66,11	66,11	66,11	66,11
PRIMALAS	64,91	64,91	60,10	66,11	66,11	66,11	66,11	66,11	66,11	66,11	66,11	66,11
CABRAS	63,11	63,11	63,11	60,10	60,10	60,10	60,10	60,10	60,10	60,10	66,11	60,10
LECHONES	44,88	55,49	60,30	51,69	58,10	43,47	32,25	32,25	24,84	21,84	27,25	31,25
POLLITOS DE 1 DÍA €/100 Ud.	24,04	24,04	24,04	24,04	24,04	24,04	24,04	24,04	24,04	24,04	24,04	24,04
POLLITAS DE 1 DÍA €/100 Ud.	48,08	48,08	48,08	46,88	48,08	48,08	46,88	46,88	46,88	46,88	48,08	48,08

7. MACROMAGNITUDES AGRARIAS. METODOLOGÍA TRADICIONAL

7.1 - VALOR DE LAS PRODUCCIONES DEL SUBSECTOR AGRÍCOLA - 2001**7.1.A - CEREALES**

TIPO	TM.	MILLONES PTS.
TRIGO	100.231	2.305,30
CEBADA	59.037	1.151,20
AVENA	557	11,50
CENTENO	701	14,40
MAÍZ	14.237	338,80
OTROS CEREALES	2	0,09
PRODUCCIÓN TOTAL		3.821,40

7.1.D - PATATAS

TIPO	TM.	MILLONES PTS.
MEDIA ESTACIÓN	99.507	2.048,2
TARDÍA	38.822	670,7
PRODUCCIÓN TOTAL		2.718,9

7.1.B - LEGUMINOSAS GRANO

TIPO	TM.	MILLONES PTS.
JUDÍAS SECAS	437	269,2
GARBANZOS	48	6,5
HABAS SECAS	92	3,7
GUISANTES SECOS	28	7,3
VEZA	15	4,8
PRODUCCIÓN TOTAL		291,5

7.1.E - CULTIVOS INDUSTRIALES

TIPO	TM.	MILLONES PTS.
REMOLACHA	140.330	1.201,2
GIRASOL	478	19,1
LÚPULO SECO	7	3,8
LINO OLEAGINOSO	39	1,1
COLZA	6	0,2
OTROS	84	3,6
PRODUCCIÓN TOTAL		1.229,0

7.1.C - PAJAS

TIPO	TM.	MILLONES PTS.
DE CEREALES	136.654	1.093,2
DE LEGUMINOSAS	615	5,2
PRODUCCIÓN TOTAL		1.098,4

7.1.F - CULTIVOS FORRAJEROS

TIPO	TM.	MILLONES PTS.
CEREALES DE INVIERNO	937	4,2
MAÍZ FORRAJERO	8.120	38,2
VALLICO	2.756	12,4
ALFALFA	97.396	498,7
ESPARCETA	2.862	15,7
VEZA	18.307	93,4
HABAS, GUISANTES Y OTR.	237	1,1
NABO FORRAJERO	1.333	6,0
PRADERAS POLIFITAS	1.065	4,3
PRODUCCIÓN TOTAL		673,9

7. Macromagnitudes

7.1.G - PASTOS ACCIDENTALES Y PRADOS NATURALES

TIPO	MILLONES PTS.
PRODUCCIÓN TOTAL	80,9

7.1.H - HORTALIZAS

TIPO	TM.	MILLONES PTS.
TIPO	TM	MILLONES PTAS.
COL Y REPOLLO	8.588	255,1
ESPÁRRAGO	850	330,7
APIO	726	25,4
LECHUGA	9.810	673
ESCAROLA	2.035	157,7
ESPINACA	550	30,8
ACELGA	2.100	117,6
CARDO	3.105	127,7
BORRAJA	2.770	190,3
SANDÍA	400	13,6
MELÓN	760	32,7
CALABAZA Y CALABACÍN	1.588	55,6
PEPINO	952	40,0
PEPINILLO	168	11,4
BERENJENA	112	7,5
TOMATE PARA FRESCO	17.536	841,7
TOMATE PARA CONSERVA	12.698	243,8
PIMIENTO PARA FRESCO	6.340	514,8
PIMIENTO PARA CONSERVA	1.970	129,6
GUINDILLA	201	29,1
FRESA Y FRESÓN	52	7,8
ALCACHOFA	15.173	892,9
COLIFLOR	47.124	1.873,8
AJO	810	81,9
CEBOLLA	10.050	593,2
PUERRO	4.930	409,2
REMOLACHA DE MESA	850	29,8
ZANAHORIA	1.445	21,7
RABANO	32	2,4
JUDÍAS VERDES	28.929	1.608,3
GUISANTES VERDES	12.796	508,6
HABAS VERDES	427	50
CHAMPIÑÓN Y SETAS	61.600	9.055,2
PRODUCCIÓN TOTAL		18.962,8

7.1.I - FRUTAS

CLASE	TIPO	TM.	MILLONES PTS.
DE PEPITA			
	MANZANA	31.285	1.295,2
	PERA	45.108	3.133,2
	MEMBRILLO	81	3,8
	NÍSPERO	2	0,3
	Subtotal		4.432,5
DE HUESO			
	ALBARICOQUE	46	4,1
	CEREZA Y GUINDA	3.867	779,1
	MELOCOTÓN	27.992	1.427,6
	CIRUELA	3.361	517,7
	Subtotal		2.728,5
SECOS			
	ALMENDRA CÁSCARA	2.732	352,4
	NUEZ CÁSCARA	234	99,5
	AVELLANA CÁSCARA	10	3,0
	Subtotal		454,9
OTROS			
	HIGO	132	8,7
	GRANADA	1	0,1
	KIWI Y OTROS	28	4,3
	ENDRINO	4	1,1
	Subtotal		14,2
PRODUCCIÓN TOTAL			7.630,2

7.1.J - VINO Y SUBPRODUCTOS

TIPO	HL.	MILLONES PTS.
VINO D. O. BLANCO	128.689	840,1
VINO D. O. TINTO	1.415.520	21.685,2
VINO D. O. ROSADO Y CLARETE	88.264	696,9
VINOS ESPUMOSOS DE CAVA	1.542	9,3
OTROS TIPOS DE VINOS	223.146	1.015,1
* ORUJOS PRENSADOS (Tm.)	25.100	228,4
* HECES SECAS (Tm.)	10.400	131
* SARMIENTOS (Tm.)	1.180	11,8
PRODUCCIÓN TOTAL		24.617,6

7.1.L - OTRAS INDUSTRIAS, FLORES Y PLANTAS ORNAMENTALES

TIPO	MILLONES PTS.
ACEITUNA ADEREZO	3,84
FLORES Y PLANTAS ORNAMENTALES	87,80
PRODUCCIÓN TOTAL	91,64

7.1.K - ACEITE Y SUBPRODUCTOS

TIPO	TM.	MILLONES PTS.
ACEITE EXTRA (>0° - <1°)	270	175,5
ACEITE FINO (>1° - <1,5)	49	29,4
ACEITE CORRIENTE (>1,5° - 3)	198	108,9
ACEITE LAMPANTE (>3°)	179	89,5
* ORUJOS	2.184	3,3
* LEÑA	700	7,0
* TURBIOS (HI.)	8	1,2
* APROVECHAMIENTO RAMONEO (Has.)	600	0,2
PRODUCCIÓN TOTAL		415,0

7.1.M - SEMILLAS SELECTAS Y PLANTONES AGRÍCOLAS

TIPO	MILLONES PTS.
SEMILLAS DE CEREALES GRANO	209,0
SEMILLAS DE FORRAJERAS Y PRATENSES	51,6
SEMILLAS DE HORTÍCOLAS	65,4
OTRAS SEMILLAS	11,3
PLANTONES HORTÍCOLAS	296,7
PLANTONES FRUTALES HUESO Y PEPITA	247,5
BARBADOS DE VID E INJERTOS	706,4
FORESTALES Y ORNAMENTALES	258,0
PRODUCCIÓN TOTAL	1.845,9

7. Macromagnitudes

Gráfico 7.1.2 (a)
Valor de las producciones agrícolas (producción total) % 2001



Gráfico 7.1.2 (b)
Relación entre superficie y valor de los cultivos más representativos. 2001

7.1.1 - VALOR DE LAS PRODUCCIONES AGRÍCOLAS TOTALES. SERIE HISTÓRICA (MILLONES DE PTS.)

GRUPO DE CULTIVOS	1993	1994	1995	1996	1997	1998	1999	2000
CEREALES	6.622,7	5.450,3	7.156,4	6.119,4	5.236,8	6.757,7	6.270,1	5.725,6
LEGUMINOSAS	249,8	242,5	324,6	318,1	362,5	451,2	272,0	295,2
PAJAS	1.886,1	1.367,0	1.557,9	1.563,8	1.522,3	1.751,7	2.086,8	1.767,9
TUBÉRCULOS CONSUMO HUMANO	2.817,1	5.986,8	3.342,6	1.161,5	3.389,7	4.591,7	1.410,1	2.656,8
CULTIV.INDUSTRIALES HERBÁCEOS	1.878,0	1.924,7	1.859,7	1.814,2	1.761,4	1.916,8	1.353,0	1.141,3
PASTOS ACCIDENT.Y PRADOS NATU.	118,8	124,0	127,5	121,5	124,6	85,5	82,4	81,8
CULTIVOS FORRAJEROS	800,5	745,6	704,4	673,3	537,3	524,2	552,3	617,6
HORTALIZAS	13.651,4	15.323,8	15.302,0	15.824,3	17.319,0	18.024,7	18.446,5	19.094,4
FRUTOS NO CÍTRICOS	5.513,9	5.331,5	6.896,2	5.270,5	5.838,0	5.976,4	4.507,5	7.051,0
VINO Y SUBPRODUCTOS	9.567,4	15.296,0	29.068,0	29.439,0	33.949,0	55.545,5	49.049,7	25.558,9
ACEITE Y SUBPRODUCTOS	166,5	125,4	138,2	331,2	199,0	287,4	297,3	270,1
OTROS INDUSTRIALES	18,5	20,0	8,0	5,1	1,5	1,8	2,3	2,2
FLORES Y PLANTAS ORNAMENTALES	67,0	100,7	103,7	73,0	56,3	53,3	52,5	87,6
SEMILLAS Y PLANTONES AGRÍCOLAS	673,8	585,4	777,7	860,3	1.077,1	1.425,5	1.516,9	1.550,4
TOTAL SUBSECTOR AGRÍCOLA	44.031,5	52.623,7	67.366,9	63.575,2	71.374,6	97.393,4	85.899,4	65.900,8

7.1.2 - VALOR DE LAS PRODUCCIONES AGRÍCOLAS Y APORTACIÓN A LA PRODUCCIÓN FINAL AGRARIA (MILLONES DE PTS.) 2001

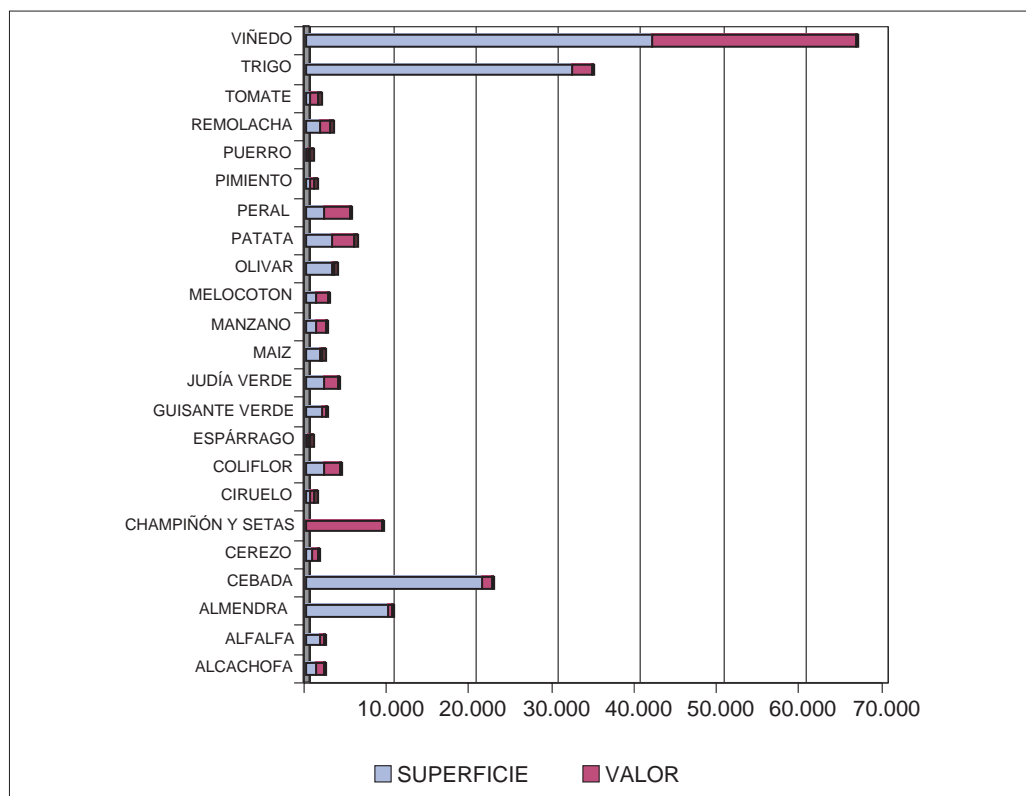
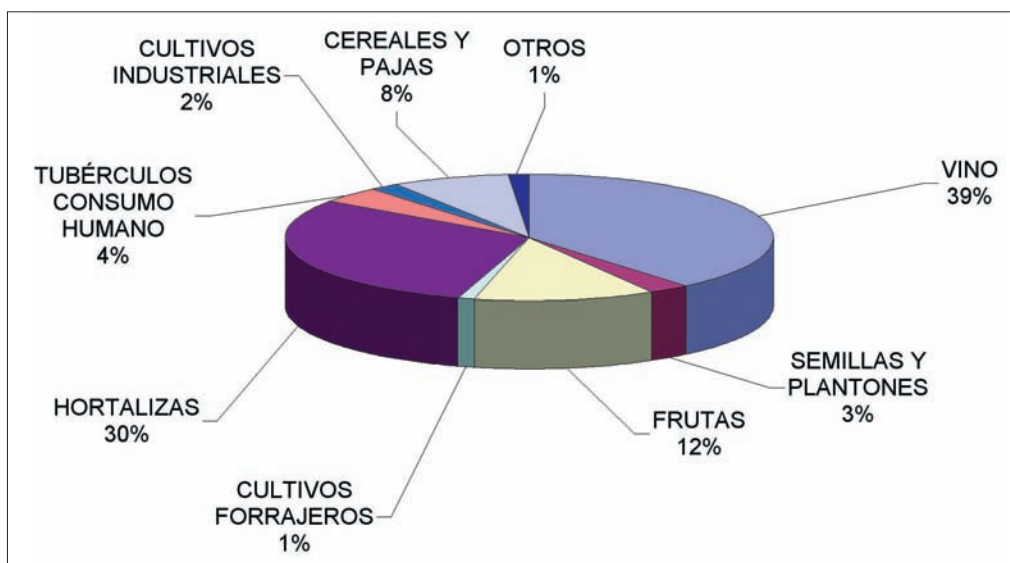
GRUPO DE CULTIVOS	PRODUCCIÓN TOTAL	REEMPLAZO EN EL SECTOR	APORTACIÓN A LA P.F.A.
CEREALES	3.821,4	505,6	3.315,7
LEGUMINOSAS	291,5	13,4	278,1
PAJAS	1.098,5	638,1	460,4
TUBÉRCULOS CONSUMO HUMANO	2.718,9	17,9	2.701,0
INDUSTRIALES HERBÁCEOS	1.229,0	-	1.229,0
CULTIVOS FORRAJEROS	673,9	409,6	264,4
PASTOS ACCID. Y PRADOS NATURALES	80,9	80,9	0,0
HORTALIZAS	18.962,8	-	18.962,8
FRUTOS NO CÍTRICOS	7.630,2	-	7.630,2
VINOS Y SUBPRODUCTOS	24.617,6	-	24.617,6
ACEITES Y SUBPRODUCTOS	415,0	-	415,0
OTRAS INDUST. FLORES Y PL. ORNAMT.	87,8	-	87,8
SEMILLAS Y PLANTONES AGRÍCOLAS	1.845,9	-	1.845,9
TOTAL SUBSECTOR AGRÍCOLA	63.477,1	1.665,61	61.811,4

7. Macromagnitudes

7.2 - VALOR DE LAS PRODUCCIONES DEL SUBSECTOR GANADERO

7.2.A - BOVINO

	MILLONES PTS.
VARIACIÓN DE CENSO	-5,9
VENTAS PARA VIDA	-210,7
VENTAS PARA SACRIFICIO	3.257,3
PRODUCCIÓN TOTAL	3.040,8

7.2.B - OVINO

	MILLONES PTS.
VARIACIÓN DE CENSO	-49,8
VENTAS PARA VIDA	-773,8
VENTAS PARA SACRIFICIO	2.965,5
PRODUCCIÓN TOTAL	2.141,9

7.2.C - CAPRINO

	MILLONES PTS.
VARIACIÓN DE CENSO	3,1
VENTAS PARA VIDA	-6,1
VENTAS PARA SACRIFICIO	124,4
PRODUCCIÓN TOTAL	121,3

7.2.D - PORCINO

	MILLONES PTS.
VARIACIÓN DE CENSO	1,4
VENTAS PARA VIDA	-131,7
VENTAS PARA SACRIFICIO	4.179,4
PRODUCCIÓN TOTAL	4.049,1

7.2.E - AVES

	MILLONES PTS.
VARIACIÓN DE CENSO	-1,0
VENTAS PARA VIDA	644,2
VENTAS PARA SACRIFICIO	3.374,4
PRODUCCIÓN TOTAL	4.017,6

7.2.F - CONEJOS

	MILLONES PTS.
VENTAS PARA VIDA	-3,0
VENTAS PARA SACRIFICIO	624,8
PRODUCCIÓN TOTAL	621,8

7.2.G - EQUINO

	MILLONES PTS.
VENTAS PARA SACRIFICIO	168,8
PRODUCCIÓN TOTAL	168,8

7.2.H - LECHE

	MILLONES PTS.
DE VACA	1.278,3
DE OVEJA	71,8
DE CABRA	71,4
PRODUCCIÓN TOTAL	1.421,5

7.2.K - ESTIÉRCOL

	MILLONES PTS.
DE VACUNO	305,0
DE OVINO	256,0
DE CAPRINO	9,0
DE PORCINO	31,5
DE EQUINO	92,5
DE AVES	193,0
DE CONEJOS	32,0
PRODUCCIÓN TOTAL	919,0

7.2.I - HUEVOS

	MILLONES PTS.
PRODUCCIÓN TOTAL	1.139,2

7.2.L - TRABAJO ANIMAL

	MILLONES PTS.
PRODUCCIÓN TOTAL	80,7

7.2.J - LANA

	MILLONES PTS.
PRODUCCIÓN TOTAL	13,6

7.2.M - VARIOS (MIEL, CERAS, OTROS, ETC.)

	MILLONES PTS.
PRODUCCIÓN TOTAL	97,3

7. Macromagnitudes

Gráfico 7.2.2.
Valor de las producciones ganaderas (producción total) % 2001

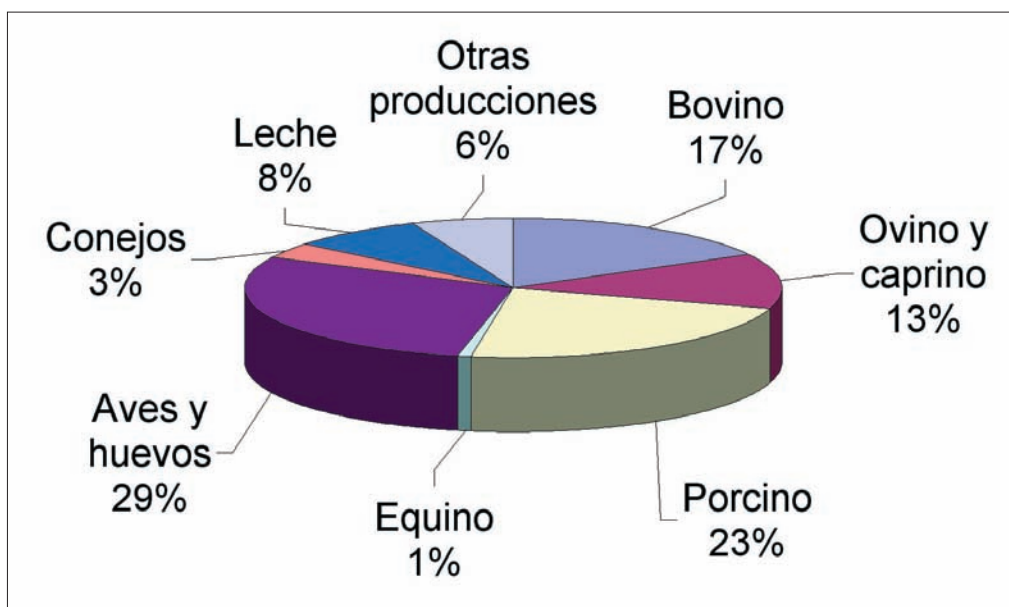

7. Macromagnitudes

7.2.1 - VALOR DE LAS PRODUCCIONES GANADERAS TOTALES. SERIE HISTÓRICA (MILLONES DE PTS.)

PRODUCTOS	1991	1992	1993	1994	1995	1996	1997	1998	1999	2000
BOVINO CARNE Y GANADO	3.575,5	2.944,3	3.899,0	3.722,3	4.441,0	3.409,1	4.476,2	4.396,2	3.984,7	5.368,7
OVINO CARNE Y GANADO	2.425,3	2.475,5	1.907,1	2.271,7	1.937,0	2.397,1	2.426,6	2.143,8	1.661,2	1.455,6
CAPRINO CARNE Y GANADO	119,8	90,9	92,5	100,3	105,1	108,8	100,9	87,8	97,0	86,9
PORCINO CARNE Y GANADO	2.634,3	2.679,0	2.246,8	2.834,4	2.952,2	3.435,6	4.190,9	2.843,9	2.390,8	3.314,6
AVES CARNE Y GANADO	2.169,7	2.559,1	2.748,5	3.059,7	2.983,5	3.457,0	3.359,0	3.268,1	3.053,1	3.380,9
CONEJOS CARNE Y GANADO	847,7	871,4	759,0	801,0	735,7	722,2	750,3	715,4	617,7	606,2
EQUINO CARNE Y GANADO	166,3	184,0	187,1	199,7	126,4	129,1	115,8	137,2	135,5	148,9
LECHE	1.504,0	1.279,5	1.060,1	1.278,1	1.177,9	1.413,0	1.143,9	1.273,5	1.334,4	1.338,5
HUEVOS	791,9	879,4	1.068,1	953,2	881,7	1.066,9	1.037,0	1.187,6	1.012,7	1.113,0
LANA	6,2	7,1	5,9	18,7	26,0	15,7	26,6	27,0	11,4	14,4
ESTIÉRCOL	836,6	954,9	838,8	874,5	788,4	935,7	1.011,3	900,5	1.012,3	891,5
TRABAJO ANIMAL	158,9	172,3	180,9	113,7	131,5	127,8	126,3	108,3	98,1	84,5
VARIOS	41,7	82,2	106,9	54,1	49,6	62,2	93,3	94,2	108,8	96,5
TOTAL SUBSECTOR GANADERO	15.277,9	15.179,6	15.100,7	16.281,4	16.336,0	17.280,2	18.858,1	17.183,5	15.517,7	17.900,2

7.2.2 - VALOR DE LAS PRODUCCIONES GANADERAS Y APORTACIÓN A LA PRODUCCIÓN FINAL AGRARIA. (MILLONES DE PTS.) 2001

PRODUCTOS	PRODUCCIÓN TOTAL	REEMPLAZO EN EL SECTOR	APORTACIÓN A LA P.F.A.
BOVINO CARNE Y GANADO	3.040,8	-	3.040,8
OVINO CARNE Y GANADO	2.141,9	-	2.141,9
CAPRINO CARNE Y GANADO	121,3	-	121,3
PORCINO CARNE Y GANADO	4.049,1	-	4.049,1
AVES CARNE Y GANADO	4.017,6	-	4.017,6
CONEJOS CARNE Y GANADO	621,8	-	621,8
EQUINO CARNE Y GANADO	168,8	-	168,8
LECHE	1.421,5	24,7	1.396,8
HUEVOS	1.139,2	394,0	745,2
LANA	13,6	-	13,6
ESTIÉRCOL	919,0	919,0	0,0
TRABAJO ANIMAL	80,7	80,7	0,0
VARIOS	97,3	-	97,3
TOTAL SUBSECTOR GANADERO	17.832,6	1.418,4	16.414,2

7. Macromagnitudes

7.3 - VALOR DE LAS PRODUCCIONES DEL SUBSECTOR FORESTAL

7.3.A - MADERAS

	CORTAS TOTALES (m ³ con corteza)	PRECIO (Pts./m ³)	PRODUCCIÓN TOTAL (Millones Pts.)
CONÍFERAS			
PINO SILVESTRE	34.526,0	4.292,0	148,2
OTRAS CONÍFERAS	5.458,0	2.043,0	11,1
FRONDOSAS			
CHOPO	58.763,0	9.540,0	560,6
OTRAS FRONDOSAS	1.316,0	10.083,0	13,3
PRODUCCIÓN TOTAL	100.063,0	7.327,9	733,2

7.3.B - OTROS PRODUCTOS Y APROVECHAMIENTOS FORESTALES

TIPO	MILLONES PTS
LEÑA	13,1
PASTOS FORESTALES	16,8
HONGOS Y OTRAS PLANTAS	83,0
PLANTONES FORESTALES	69,1
CAZA	114,5
PESCA FLUVIAL	524,6
OTROS PRODUCTOS DE LOS MONTES	51,0
PRODUCCIÓN TOTAL	872,2

7.3.1 - VALOR DE LAS PRODUCCIONES TOTALES FORESTALES Y APORTACIÓN A LA PRODUCCIÓN FINAL AGRARIA (MILLONES DE PTS.)

	PRODUCCIÓN TOTAL	REEMPLEO EN EL SECTOR	APORTACIÓN A LA P.F.A.
MADERAS	733,2		733,2
OTROS PRODUCTOS Y APROVECH. FORESTALES	872,2	16,8	855,4
TOTAL SUBSECTOR FORESTAL	1.605,4	16,8	1.588,6

7.4 - RESULTADOS FINALES

7.4.1 - RESULTADOS FINALES EN 2001 (MILLONES DE PTS.)

MACROMAGNITUDES	PARCIALES	% SOBRE TOTALES	TOTALES	% SOBRE P.T.A.
1-PRODUCCIÓN TOTAL AGRARIA		100,00	86.127,0	100,00
APORTACIÓN SUBSECTOR AGRÍCOLA	63.477,1	73,70		
APORTACIÓN SUBSECTOR GANADERO	17.832,8	20,71		
APORTACIÓN SUBSECTOR FORESTAL	1.605,4	1,86		
APORTACIÓN OTRAS PRODUCCIONES	3.211,7	3,73		
2-REEMPLIO EN EL SECTOR		100,00	3.100,8	3,60
APORTACIÓN SUBSECTOR AGRÍCOLA	1.665,6	53,72		
APORTACIÓN SUBSECTOR GANADERO	1.418,4	37,40		
APORTACIÓN SUBSECTOR FORESTAL	16,8	0,46		
APORTACIÓN OTRAS PRODUCCIONES	-	-		
3-PRODUCCIÓN FINAL AGRARIA (1-2)		100,00	83.026,1	96,40
APORTACIÓN SUBSECTOR AGRÍCOLA	61.811,5	75,64		
APORTACIÓN SUBSECTOR GANADERO	16.414,3	19,69		
APORTACIÓN SUBSECTOR FORESTAL	1.588,6	1,76		
APORTACIÓN OTRAS PRODUCCIONES	3.211,7	2,91		
4-GASTOS DE FUERA DEL SECTOR			28.585,0	33,19
5-V.A.B. A PRECIOS DE MERCADO (3-4)			54.441,1	63,21
6-SUBVENCIONES DE EXPLOTACIÓN			8.279,9	9,61
7-V.A.B. AL COSTE DE LOS FACTORES (5+6)			62.721,0	72,82
8-AMORTIZACIONES			5.142,6	5,97
9- V.A.N. AL COSTE DE LOS FACTORES O RENTA AGRARIA (7-8)			57.578,4	66,85

7.4.2 - RESULTADOS FINALES. SERIE HISTÓRICA (MILLONES DE PTS.)

	1991	1992	1993	1994	1995	1996	1997	1998	1999	2000
1-PRODUCCIÓN TOTAL AGRARIA	62.308,7	56.402,3	60.968,9	71.286,4	86.270,0	82.239,7	92.552,7	116.916,4	104.582,1	87.752,5
APORTACIÓN SUBSECTOR AGRÍCOLA	44.851,9	38.984,1	44.031,5	52.623,7	67.366,9	63.575,3	71.374,6	97.393,4	85.899,4	65.900,9
APORTACIÓN SUBSECTOR GANADERO	15.277,9	15.179,6	15.100,7	16.281,4	16.336,0	17.280,2	18.858,1	17.183,4	15.517,7	17.900,2
APORTACIÓN SUBSECTOR FORESTAL	1.044,0	974,5	1.010,3	1.279,9	1.448,3	1.189,2	1.298,0	1.173,3	1.130,3	1.503,0
APORTACIÓN OTRAS PRODUCCIONES	1.134,9	1.264,1	826,4	1.101,4	1.118,8	195,0	1.022,0	1.166,3	2.034,7	2.448,4
2-REEMPLIO EN EL SECTOR	4.425,2	4.317,7	4.167,4	3.977,2	3.987,9	3.812,8	4.035,0	3.782,3	3.791,7	3.516,2
APORTACIÓN SUBSECTOR AGRÍCOLA	3.191,6	2.907,7	2.851,9	2.690,5	2.709,9	2.475,2	2.602,0	2.414,7	2.317,6	2.185,0
APORTACIÓN SUBSECTOR GANADERO	1.194,6	1.339,9	1.253,5	1.201,2	1.171,3	1.264,3	1.343,4	1.332,6	1.439,1	1.315,2
APORTACIÓN SUBSECTOR FORESTAL	39,0	70,1	62,0	85,5	106,7	73,3	89,6	35,0	35,0	16,0
APORTACIÓN OTRAS PRODUCCIONES	0,0	0,0	0,0	0,0	0,0	0,0	0,0	0,0	0,0	0,0
3-PRODUCCIÓN FINAL AGRARIA (1-2)	57.883,5	52.084,6	56.801,5	67.309,2	82.282,1	78.426,9	88.517,7	113.134,1	59.194,0	84.236,2
APORTACIÓN SUBSECTOR AGRÍCOLA	41.660,3	36.076,4	41.179,6	49.933,2	64.657,0	61.100,1	68.772,6	94.978,7	41.985,4	63.715,8
APORTACIÓN SUBSECTOR GANADERO	14.083,3	13.839,7	13.847,2	15.080,2	15.164,7	16.015,9	17.514,7	15.850,8	14.078,6	16.585,0
APORTACIÓN SUBSECTOR FORESTAL	1.005,0	904,4	948,3	1.194,4	1.341,6	1.115,9	1.208,4	1.138,3	1.095,3	1.487,0
APORTACIÓN OTRAS PRODUCCIONES	1.134,9	1.264,1	826,4	1.101,4	1.118,8	195,0	1.022,0	1.166,3	2.034,7	2.448,4
4-GASTOS DE FUERA DEL SECTOR	16.066,5	16.731,3	16.808,5	17.384,3	18.507,0	19.730,4	21.147,7	23.913,3	24.776,8	27.458,4
5-V.A.B. A PRECIOS DE MERCADO (3-4)	41.817,0	35.353,3	39.993,0	49.924,9	63.775,1	58.696,5	67.370,0	89.220,8	34.417,2	56.777,8
6-SUBVENCIONES DE EXPLOTACIÓN	2.127,3	2.613,0	4.316,4	3.799,7	5.446,2	5.164,0	4.750,0	6.627,2	6.679,2	5.949,8
7-V.A.B. AL COSTE DE LOS FACT. (5+6)	43.944,3	37.966,3	44.309,4	53.724,6	69.221,3	63.860,5	72.120,0	95.848,0	41.096,4	62.727,6
8-AMORTIZACIONES	3.442,9	3.473,3	3.620,7	3.756,2	3.790,2	4.622,0	4.281,7	4.790,4	4.473,2	4.530,6
9- V.A.N. AL COSTE DE LOS FACTORES O RENTA AGRARIA (7-8)	40.501,4	34.493,0	40.688,7	49.968,4	65.431,1	59.238,5	67.838,3	91.057,6	36.623,2	58.197,0

7. Macromagnitudes



Gráfico 7.4.1 (a)
Estructura
de la
producción
final agraria
%
2001

Gráfico 7.4.1 (b)
Producción
final agrícola
y ganadera.
2001

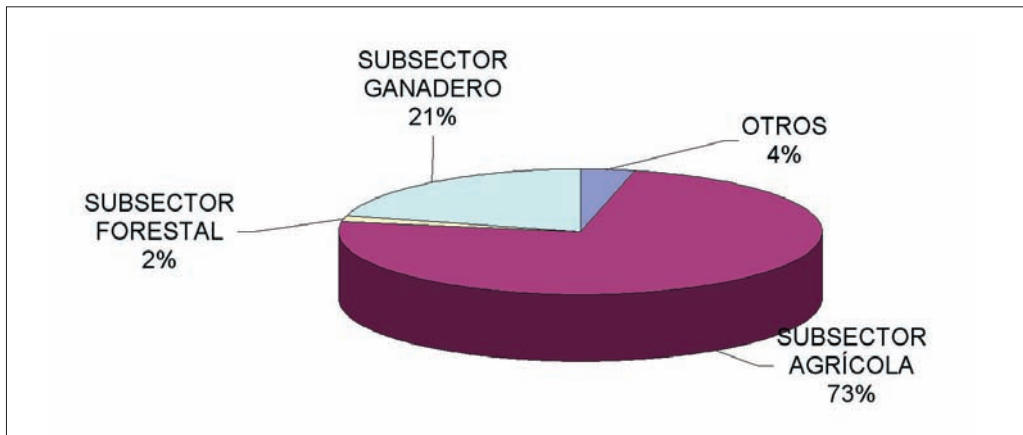

Gráfico 7.4.2
Estructura de
la producción
final agrícola
y ganadera
(1980-2001)

7.5 - EVOLUCIÓN DE LAS MACROMAGNITUDES. SERIE HISTÓRICA (MILLONES DE PTS.)

AÑOS	PRODUCCIÓN TOTAL (1)	REEMPLEO (2)	PRODUCCIÓN FINAL 3=(1-2)	GASTOS DE FUERA DEL SECTOR (4)	V.A.B. A PRECIOS DE MERCADO (5=3-4)	SUBVENCIONES EXPLOTACIÓN (6)	V.A.B AL COSTE DE LOS FACTORES (7=5+6)	AMORTIZACIONES (8)	V.A.N. AL COSTE DE LOS FACTORES O RENTA AGRARIA 9=(7-8)
1980	25.199,8	3.052,4	22.147,4	7.883,3	14.264,1	224,0	14.488,1	1.615,3	12.872,8
1981	29.725,7	3.539,6	26.186,1	9.369,4	16.816,7	195,6	17.012,3	1.958,4	15.053,9
1982	32.360,5	2.871,8	29.488,7	11.445,4	18.043,3	207,9	18.251,2	2.348,8	15.902,4
1983	42.636,2	3.298,6	39.337,6	12.105,7	27.231,9	200,5	27.432,4	2.752,5	24.679,9
1984	45.438,9	3.787,7	41.651,2	13.508,4	28.142,8	283,2	28.426,0	3.151,4	25.274,6
1985	45.359,4	4.305,5	41.053,9	14.630,9	26.423,0	351,9	26.774,9	3.462,9	23.312,0
1986	48.504,2	4.149,7	44.354,5	14.439,1	29.915,4	655,5	30.570,9	2.482,6	28.088,3
1987	46.229,3	3.970,1	42.259,2	15.007,4	27.251,8	826,2	28.078,0	2.683,1	25.394,9
1988	58.874,2	4.656,5	54.217,7	15.979,8	38.237,9	1.474,5	39.712,4	2.907,3	36.805,1
1989	59.298,5	4.480,7	54.817,8	17.403,8	37.414,0	2.592,5	40.006,5	3.288,3	36.718,2
1990	59.933,9	4.469,5	55.464,4	17.216,0	38.248,4	2.862,4	41.110,8	3.576,2	37.534,6
1991	62.308,7	4.425,2	57.883,5	16.066,5	41.817,0	2.127,3	43.944,3	3.442,9	40.501,4
1992	56.402,3	4.317,7	52.084,6	16.731,3	35.353,3	2.613,0	37.966,3	3.473,3	34.493,0
1993	60.968,9	4.167,4	56.801,5	16.808,5	39.993,0	4.316,4	44.309,4	3.620,7	40.688,7
1994	71.286,4	3.977,2	67.309,2	17.384,3	49.924,9	3.799,7	53.724,6	3.756,2	49.968,4
1995	86.270,0	3.987,9	82.282,1	18.507,0	63.775,1	5.446,2	69.221,3	3.790,2	65.431,1
1996	82.239,7	3.812,8	78.426,9	19.730,4	58.696,5	5.164,0	63.860,5	4.622,0	59.238,5
1997	92.552,7	4.035,0	88.517,7	21.147,7	67.370,0	4.750,0	72.120,0	4.281,7	67.838,3
1998	116.916,4	3.782,3	113.134,1	23.913,3	89.220,8	6.627,2	95.848,0	4.790,4	91.057,6
1999	104.582,1	3.791,7	100.790,5	24.776,8	76.013,7	6.679,2	82.692,9	4.473,2	78.219,7
2000	87.752,5	3.516,2	84.236,2	27.458,3	56.777,9	5.949,8	62.727,7	4.530,6	58.197,1
2001	86.126,9	3.100,8	83.026,1	28.585,0	54.441,1	8.279,9	62.721,0	5.142,6	57.578,4

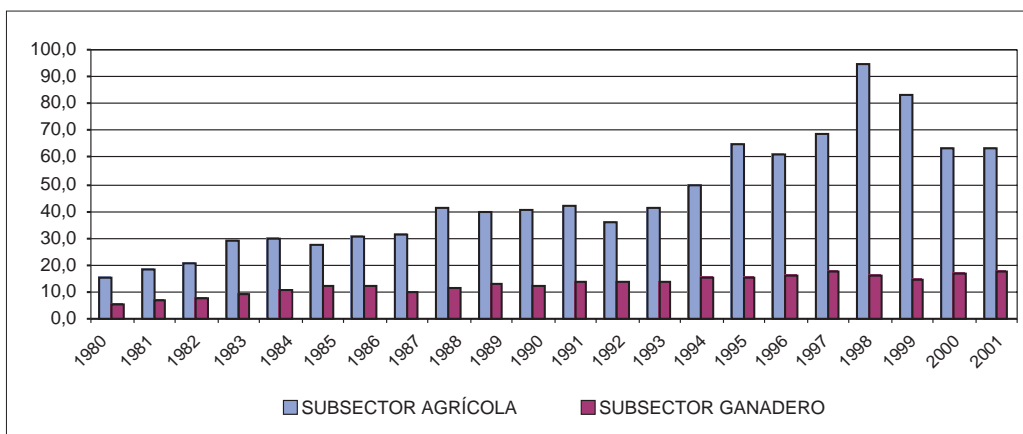
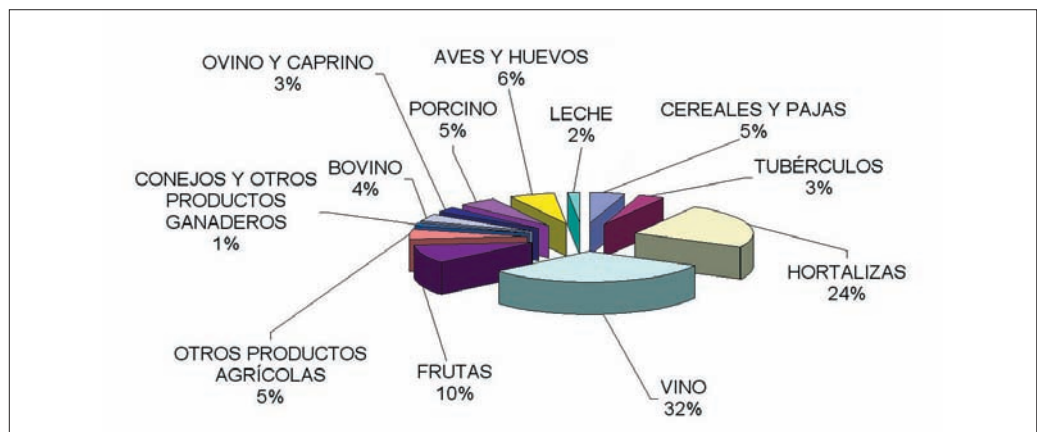

Gráfico 7.5
Renta agraria.
Serie histórica
1980-2001

**8. MACROMAGNITUDES AGRARIAS.
METODOLOGÍA EUROSTAT.
BASE-90**

8 - MACROMAGNITUDES AGRARIAS. METODOLOGÍA EUROSTAT-BASE 90**8.1 - PRODUCCIONES FINALES 2001 (MILES DE €)**

PRODUCTO	PRODUCCIÓN FINAL
CEREALES	21.493,94
Trigo	13.004,38
Centeno	80,04
Cebada	6.339,29
Avena	64,46
Maíz grano	2.005,24
Otros cereales	0,52
ARROZ	0,00
LEGUMINOSAS GRANO	1.722,20
Proteaginosas	106,91
Otras legumbres	1.615,29
CULTIVOS INDUSTRIALES	7.357,93
Remolacha	7.212,96
Lúpulo	22,55
Otros	122,41
TUBÉRCULOS	16.340,80
HORTALIZAS FRESCAS	114.093,50
Coliflor	11.262,64
Tomate	6.524,49
Otras hortalizas frescas	96.306,37
FRUTAS FRESCAS	45.882,71
Manzana de mesa	7.600,66
Pera de mesa	18.534,11
Melocotones	8.580,11
Otras frutas frescas	11.167,43
UVAS DE VINIFICACIÓN, VINO Y SUBPRODUCTOS	147.834,54
ACEITE DE MESA, DE OLIVA Y SUBPRODUCTOS	2.473,84
OTROS VEGETALES Y PRODUCTOS VEGETALES	19.483,87
Plantas forrajeras	2.047,67
Plantas de vivero	7.271,40
Flores y plantas ornamentales	527,38
Semillas	2.492,56
Otros productos vegetales	7.144,86
NUEVAS PLANTACIONES	14.277,38
PRODUCCIÓN VEGETAL	390.960,71
GANADERÍA	81.755,13
Bovino	19.354,57
Ovino	12.677,40
Caprino	746,07
Porcino	23.926,15
Equino	1.014,90
Aves	20.280,92
Otros animales	3.755,11
PRODUCTOS ANIMALES	14.113,64
Leche	8.496,12
Huevos	4.262,65
Lana	82,02
Otros productos de origen animal	1.272,86
PRODUCCIÓN ANIMAL	95.868,77
SERVICIOS AGRARIOS	1.722,00
ACTIVIDADES SECUNDARIAS NO AGRARIAS	13.744,00
PRODUCCIÓN DE LA AGRICULTURA	502.295,48

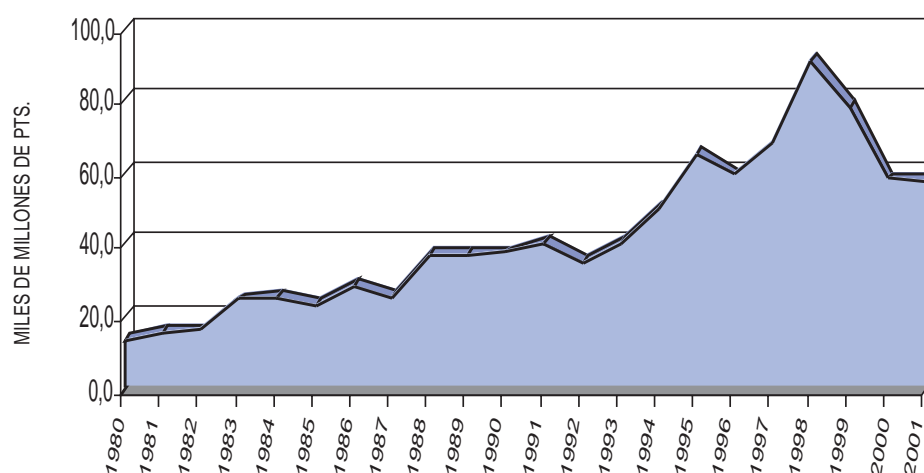
8. Macromagnitudes agrarias. Metodología Eurostat. Base-90

8.2 - RESULTADOS FINALES 2001 (MILLONES DE €) (*)

Producción de la rama agraria	515.088,48
Consumos intermedios	163.842,08
Valor Añadido Bruto a Precios Básicos	351.246,40
Consumo de Capital fijo	38.419,07
Bienes de Equipo	27.912,83
Construcciones	1.981,46
Plantaciones	8.524,78
Valor Añadido Neto a Precios Básicos	312.827,32
Otros Impuestos sobre la producción	4.413,96
Otras Subvenciones a la producción	37.663,00
Renta de los Factores	346.076,36
Renta Empresarial	346.076,36

(*) Metodología SEC-95. La diferencia de estos datos con los presentados en el cuadro 7.4.1, radican en la diferente metodología contable seguida. A modo de ejemplo, en la metodología Eurostat no se incluyen las cuentas económicas procedentes del sector forestal, entre otras diferencias notables.

8.3 – RENTA AGRARIA. METODOLOGÍA EUROSTAT. BASE 90. SERIE HISTÓRICA (MILES DE €)

AÑOS	PRODUCCIÓN FINAL	CONSUMOS INTERMEDIOS	V.A.B. A PRECIOS DE MERCADO	SUBVEN-CIONES	IMPUESTOS LIGADOS A LA PRODUCCIÓN	V.A.B AL COSTE DE LOS FACTORES	AMORTIZA-CIONES	EQUIPO	CONSTRUC-CIONES	V.A.N. AL COSTE DE LOS FACTORES (R.)
1990	356.668,23	107.186,90	249.481,33	17.203,37	727,83	265.956,87	27.585,25	26.552,11	1.033,14	238.371,62
1991	347.784,67	100.760,28	247.024,39	12.109,19	1.044,56	258.089,62	24.919,76	23.839,15	1.081,22	233.169,86
1992	324.857,08	102.987,09	221.869,99	15.704,45	1.130,02	236.444,41	27.790,50	26.605,48	1.185,08	208.653,91
1993	339.378,49	102.536,57	236.841,92	25.999,18	1.226,91	261.614,20	24.060,92	22.764,54	1.296,38	237.553,28
1994	411.331,06	109.201,68	302.129,39	23.714,01	1.286,65	324.556,81	23.316,32	21.949,50	1.366,82	301.240,49
1995	482.103,42	118.592,91	363.510,51	32.732,68	1.354,20	394.888,93	26.725,99	25.299,84	2.027,15	368.162,95
1996	458.555,29	120.921,95	337.633,33	31.033,44	1.421,15	367.245,62	27.327,96	26.233,46	1.094,50	339.917,66
1997	521.124,49	129.562,04	391.562,45	28.549,16	1.536,73	418.574,88	25.728,55	24.633,26	1.095,28	392.846,33
1998	668.319,09	143.877,67	524.441,42	40.399,61	1.545,02	563.296,01	24.982,63	23.608,06	1.374,57	538.313,38
1999	609.651,77	153.701,87	455.949,90	40.137,51	1.587,33	494.500,08	26.304,20	24.782,79	1.521,40	468.195,88
2000	484.631,34	160.866,24	323.765,10	35.758,84	1.644,73	357.879,15	27.229,51	25.394,32	1.835,25	330.649,63
(*) 2001	515.088,48	163.842,08	351.246,40	50.456,00	4.413,96	346.076,36	38.419,07	27.912,83	1.981,46	346.076,36

* SEC95

Gráfico 8.3
Renta agraria.
Base 90.
Serie histórica
1990-2001

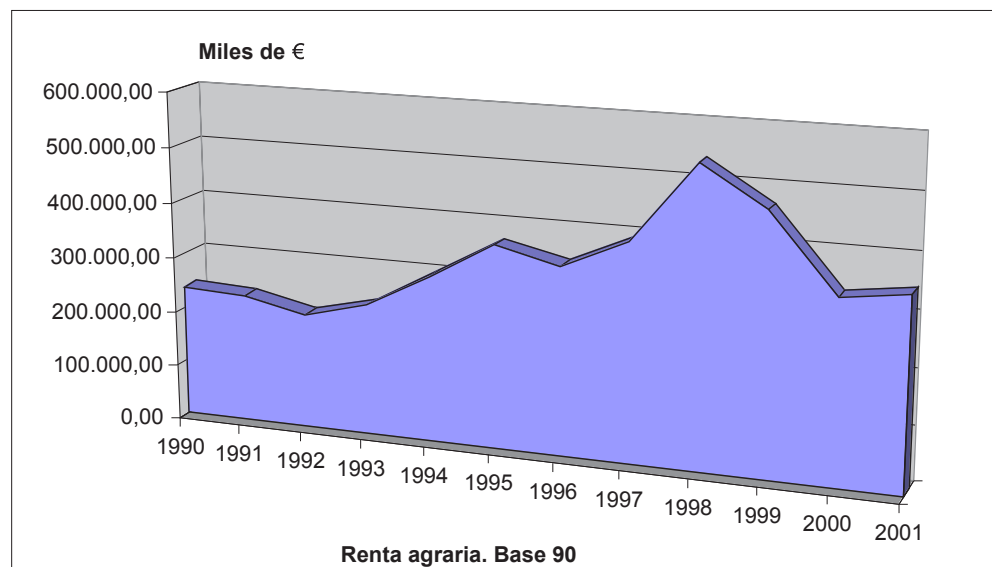

ANEXOS

1- AVANCE DATOS ESTADÍSTICOS AÑO 2002

1.1 - DISTRIBUCIÓN REGIONAL DE CULTIVOS HERBÁCEOS (Has.)

CULTIVOS	SECANO				REGADÍO				TOTAL SECANO REGADÍO
	OCUPACIÓN PRINCIPAL	OCUPACIÓN POSTERIOR	OCUPACIÓN ASOCIADA	TOTAL	OCUPACIÓN PRINCIPAL	OCUPACIÓN POSTERIOR	OCUPACIÓN ASOCIADA	TOTAL	
TRIGO	29.732	0	0	29.732	4.973	0	0	4.973	34.705
CEBADA	16.158	0	0	16.158	3.560	0	0	3.560	19.718
AVENA	158	0	0	158	72	0	0	72	230
CENTENO	290	0	0	290	21	0	0	21	311
TRITICALE	0	0	0	0	0	0	0	0	0
TRANQUILLÓN, ESCAÑA Y OTROS	0	0	0	0	0	0	0	0	0
ARROZ	0	0	0	0	0	0	0	0	0
MAÍZ	2	0	0	2	1.417	0	0	1.417	1.419
SORGO	1	0	0	1	0	0	0	0	1
MIJO Y PANIZO	0	0	0	0	1	0	0	1	1
ALPISTE	0	0	0	0	0	0	0	0	0
OTROS CEREALES DE PRIMAVERA	0	0	0	0	0	0	0	0	0
TOTAL CEREALES GRANO	46.341	0	0	46.341	10.044	0	0	10.044	56.385
JUDÍA SECA	0	0	0	0	174	2	0	176	176
HABA SECA	11	0	0	11	19	0	0	19	30
LENTEJA	0	0	0	0	0	0	0	0	0
GARBANZO	20	0	0	20	9	0	0	9	29
GUISANTE SECO	173	0	0	173	58	0	0	58	231
VEZA	126	0	0	126	67	0	0	67	193
ALTRAMUZ	0	0	0	0	0	0	0	0	0
ALMORTA	0	0	0	0	0	0	0	0	0
ALHOLVA	0	0	0	0	0	0	0	0	0
ALGARROBA	0	0	0	0	0	0	0	0	0
YERO	11	0	0	11	0	0	0	0	11
OTRAS LEGUMINOSAS	0	0	0	0	0	0	0	0	0
TOTAL LEGUMINOSAS GRANO	341	0	0	341	327	2	0	329	670
PATATA EXTRATEMPRANA	0	0	0	0	0	0	0	0	0
PATATA TEMPRANA	0	0	0	0	0	0	0	0	0
PATATA MEDIA ESTACIÓN	0	0	0	0	1.768	0	0	1.768	1.768
PATATA TARDÍA	0	0	0	0	1.179	0	0	1.179	1.179
BATATA Y BONIATO	0	0	0	0	0	0	0	0	0
CHUFA	0	0	0	0	0	0	0	0	0
TOTAL TUBÉRCULOS CONS. HUMANO	0	0	0	0	2.947	0	0	2.947	2.947
CAÑA DE AZÚCAR	0	0	0	0	0	0	0	0	0
REMOLACHA AZUCARERA	0	0	0	0	1.935	0	0	1.935	1.935
ALGODÓN	0	0	0	0	0	0	0	0	0

Anexos

CULTIVOS	SECANO				REGADÍO				TOTAL SECANO REGADÍO
	OCUPACIÓN PRINCIPAL	OCUPACIÓN POSTERIOR	OCUPACIÓN ASOCIADA	TOTAL	OCUPACIÓN PRINCIPAL	OCUPACIÓN POSTERIOR	OCUPACIÓN ASOCIADA	TOTAL	
LINO TEXTIL	0	0	0	0	0	0	0	0	0
CÁÑAMO TEXTIL	0	0	0	0	0	0	0	0	0
LINO OLEAGINOSO	3	0	0	3	0	0	0	0	3
CÁÑAMO PARA SEMILLA	0	0	0	0	0	0	0	0	0
CACAHUETE	0	0	0	0	0	0	0	0	0
GIRASOL	159	0	0	159	16	0	0	16	175
CÁRCAMO	0	0	0	0	0	0	0	0	0
SOJA	0	0	0	0	0	0	0	0	0
PIMIENTO PARA PIMENTÓN	0	0	0	0	0	0	0	0	0
ANÍS	0	0	0	0	0	0	0	0	0
AZAFRÁN	0	0	0	0	0	0	0	0	0
MENTA	0	0	0	0	0	0	0	0	0
COMINO, REGALIZ Y OTROS	0	0	0	0	0	0	0	0	0
TABACO	0	0	0	0	0	0	0	0	0
LÚPULO	5	0	0	5	0	0	0	0	5
ACHICORIA (RAÍZ)	0	0	0	0	0	0	0	0	0
OTROS CULIVOS INDUSTRIALES	0	0	0	0	3	0	0	3	3
COLZA	31	0	0	31	0	0	0	0	31
LAVANDA Y LAVANDÍN	0	0	0	0	0	0	0	0	0
TOTAL CULTIVOS INDUSTRIALES	198	0	0	198	1.954	0	0	1.954	2.152
CLAVEL	0	0	0	0	0	0	0	0	0
ROSA	0	0	0	0	0	0	0	0	0
OTRAS FLORES	0	0	0	0	5	0	0	5	5
PLANTAS ORNAMENTALES	0	0	0	0	18	0	0	18	18
TOTAL FLORES Y PLANTAS ORNAM.	0	0	0	0	23	0	0	23	23
CEREALES INVIERNO PARA FORRAJ.	34	0	0	34	29	0	0	29	63
MAÍZ FORRAJERO	0	0	0	0	114	0	0	114	114
SORGO FORRAJERO	0	0	0	0	0	0	0	0	0
VALLICO	5	0	0	5	39	0	0	39	44
OTRAS GRAMÍNEAS	5	0	0	5	5	0	0	5	10
ALFALFA	406	0	0	406	1.183	0	0	1.183	1.589
TRÉBOL	0	0	0	0	0	0	0	0	0
ESPARCETA	152	0	0	152	13	0	0	13	165
ZULLA	0	0	0	0	0	0	0	0	0
VEZA PARA FORRAJE	352	0	0	352	151	0	0	151	503
HABA, GUISANTE, ALTRAMUZ, ALHOLVA, ALGARROBAS Y OTROS	3	0	0	3	3	0	0	3	6
NABO FORRAJERO	1	0	0	1	35	0	0	35	36
REMOLACHA FORRAJERA	0	0	0	0	0	0	0	0	0
ZANAHORIA FORRAJERA	0	0	0	0	0	0	0	0	0
PATACA, CHIRIVIA Y OTROS	0	0	0	0	0	0	0	0	0
PRADERAS POLIFITAS	52	0	0	52	1	0	0	1	53
COL FORRAJERA	0	0	0	0	0	0	0	0	0
CALABAZA FORRAJERA	0	0	0	0	0	0	0	0	0
CARDO Y OTROS FORRAJES VARIOS	0	0	0	0	0	0	0	0	0
TOTAL CULTIVOS FORRAJEROS	1.010	0	0	1.010	1.573	0	0	1.573	2.583
COL Y REPOLLO	0	0	0	0	197	12	6	215	215
BERZA	0	0	0	0	0	0	0	0	0
ESPÁRRAGO	42	0	0	42	167	0	0	167	209
APIO	0	0	0	0	26	2	0	28	28
LECHUGA	0	0	0	0	250	67	7	324	324
ESCAROLA	0	0	0	0	56	4	0	60	60

CULTIVOS	SECANO				REGADÍO				TOTAL SECANO REGADÍO
	OCUPACIÓN PRINCIPAL	OCUPACIÓN POSTERIOR	OCUPACIÓN ASOCIADA	TOTAL	OCUPACIÓN PRINCIPAL	OCUPACIÓN POSTERIOR	OCUPACIÓN ASOCIADA	TOTAL	
ESPINACA	0	0	0	0	24	1	0	25	25
ACELGA	0	0	0	0	41	14	0	55	55
CARDO	0	0	0	0	63	2	0	65	65
ACHICORIA VERDE, ENDIVIA, BORRAJA Y OTRAS	0	0	0	0	37	4	0	41	41
SANDÍA	0	0	0	0	18	0	0	18	18
MELÓN	0	0	0	0	39	0	0	39	39
CALABAZA Y CALABACÍN	0	0	0	0	49	3	0	52	52
PEPINO	0	0	0	0	24	0	0	24	24
PEPINILLO	0	0	0	0	5	0	0	5	5
BERENJENA	0	0	0	0	6	0	0	6	6
TOMATE	0	0	0	0	377	0	5	382	382
PIMIENTO	0	0	0	0	359	0	2	361	361
GUINDILLA	0	0	0	0	22	0	0	22	22
FRESA Y FRESÓN	0	0	0	0	4	0	0	4	4
ALCACHOFA	0	0	0	0	1.228	83	0	1.311	1.311
COLIFLOR	0	0	0	0	1.778	166	50	1.994	1.994
AJO	0	0	0	0	54	0	0	54	54
CEBOLLA	0	0	0	0	159	2	0	161	161
CEBOLLETA	0	0	0	0	0	0	0	0	0
PUERRO	0	0	0	0	111	1	0	112	112
REMOLACHA DE MESA	0	0	0	0	15	0	0	15	15
ZANAHORIA	0	0	0	0	19	0	0	19	19
RÁBANO	0	0	0	0	5	0	0	5	5
NABO Y OTRAS	0	0	0	0	5	0	0	5	5
JUDÍA VERDE	0	0	0	0	581	1.483	0	2.064	2.064
GUISANTE VERDE	0	0	0	0	1.833	10	0	1.843	1.843
HABA VERDE	0	0	0	0	63	0	0	63	63
CHAMPIÑÓN	0	0	0	0	74	0	0	74	74
OTRAS HORTALIZAS	0	0	0	0	0	0	0	0	0
TOTAL HORTALIZAS	42	0	0	42	7.689	1.854	70	9.613	9.655
TOTAL CULTIVOS HERBÁCEOS	47.932	0	0	47.932	24.557	1.856	70	26.483	74.415

Anexos

1.2 - DISTRIBUCIÓN REGIONAL DE CULTIVOS LEÑOSOS (Has.)

CULTIVOS	SUPERFICIE EN PLANTACIÓN REGULAR						NÚMERO TOTAL DE ÁRBOLES DISEMINADOS	
	SECANO			REGADÍO				
	QUE AÚN NO PRODUCEN	EN PRODUCCIÓN	TOTAL	QUE AÚN NO PRODUCEN	EN PRODUCCIÓN	TOTAL		TOTAL
ACEROLO, SERBAL Y OT.	0	0	0	0	0	0	0	3
AGUACATE	0	0	0	0	0	0	0	0
ALBARICOQUERO	0	0	0	2	8	10	10	2.719
ALMENDRO	736	8.904	9.640	19	189	208	9.848	35.594
AVELLANO	0	0	0	0	0	0	0	2.135
AZU, KAKI, FRAM, GROS	0	2	2	0	4	4	6	433
CEREZO Y GUINDO	9	175	184	46	364	410	594	10.046
CHIRIMOYO	0	0	0	0	0	0	0	0
CHUMBERA	0	0	0	0	0	0	0	23
CIRUELO	2	15	17	32	428	460	477	10.818
GRANADO	0	0	0	0	0	0	0	278
HIGUERA	0	0	0	0	14	14	14	5.545
MANZANO	0	11	11	63	977	1.040	1.051	24.130
MELOCOTONERO	0	0	0	64	1.056	1.120	1.120	11.802
MEMBRILLO	0	1	1	0	6	6	7	2.252
NÍSPERO	0	0	0	0	0	0	0	314
NOGAL	13	46	59	28	86	114	173	6.631
PERAL	0	2	2	171	1.918	2.089	2.091	17.457
FRUTALES	760	9.156	9.916	425	5.050	5.475	15.391	130.180
ACEITUNA DE ACEITE	511	1.851	2.362	462	575	1.037	3.399	1.817
OLIVAR ACEITUNA DE MESA	0	0	0	0	0	0	0	460
OLIVAR	511	1.851	2.362	462	575	1.037	3.399	2.277
CAÑA VULGAR	0	0	0	0	0	0	0	0
MIMBRERO	0	0	0	0	0	0	0	126
MORERA Y OTROS	0	0	0	0	0	0	0	8
OTROS CULTIVOS LEÑOSOS	0	0	0	0	0	0	0	134
UVA DE MESA	0	0	0	0	0	0	0	0
UVA PARA VINO	2.951	35.844	38.795	796	3.264	4.060	42.855	0
VIÑEDO NO ASOCIADO	2.951	35.844	38.795	796	3.264	4.060	42.855	0
VIVEROS	0	0	0	0	180	180	180	0
VIVEROS	0	0	0	0	180	180	180	0
TOTAL SUPERFICIE OCUPADA	4.222	46.851	51.073	1.683	9.069	10.752	61.825	132.591

BARBECHO

Período de descanso al que se somete una tierra de labranza con el fin de almacenar agua y mejorar su capacidad productiva.

ERIAL A PASTOS

Terrenos de baja productividad, no cultivados, y cuya vegetación espontánea es aprovechada a diente por el ganado en ciertos períodos del año y alimenta a menos de 10 Kg. en vivo por Ha.

PASTIZALES

Terrenos cubiertos por especies autóctonas pastables aprovechados a diente por el ganado y que no suelen recibir cuidados culturales, pudiendo alimentar a más de 10 Kg en vivo por Ha.

ESPARTIZALES

Terrenos llanos o montañosos con población principal de esparto o albardín, que ocasionalmente pueden ser objeto de algunos cuidados culturales con el fin de incrementar su productividad.

SECANO

Tierra de labor que no reciben ningún riego y sólo se benefician del agua de lluvia.

REGADÍO

Aquellas tierras que han recibido agua durante el año por medio de algún sistema establecido por el hombre, sea cual fuere la cantidad y la duración. Se incluyen las regadas eventualmente en invierno.

EXPLOTACIÓN AGRARIA

Es la unidad técnico-económica de producción, de la que se obtienen productos agrarios y caracteriza por estar bajo la responsabilidad de un solo empresario, utilizar los mismos medios de producción y la misma mano de obra.

EXPLOTACIÓN AGRARIA CON TIERRA

Es aquella cuya superficie total, formada por una o más parcelas, es superior a 0,1 Ha.

EXPLOTACIÓN AGRARIA SIN TIERRA

Se entiende como tal, toda explotación con menos de 0,1 Ha. que posea una o más cabezas de ganado vacuno, dos o más cabezas entre ganado caballar, mular o asnal, seis o más cabezas entre ganado ovino o caprino, dos o más cabezas de ganado porcino, cincuenta o más aves entre gallinas, pavos, patos, ocas, palomas, codornices, faisanes y perdices criadas en cautividad, treinta o más conejas madres o diez o más colmenas. Este ganado puede estar en zonas rurales o urbanas.

SUPERFICIE TOTAL (S.T.)

Conjunto de parcelas que integran físicamente una explotación agraria, independientemente del régimen de tenencia en los que se apoyan los derechos del empresario a utilizar dicha superficie.

SUPERFICIE AGRÍCOLA UTILIZADA (S.A.U.)

Superficie de tierra labrada, praderas permanentes, pastos y tierras dedicadas a cultivos permanentes. Es la suma de todas las superficies destinadas a la recolección durante el período de actividad agrícola en curso.

PARCELA

Toda extensión de tierra que está bajo una sola linde, es decir, rodeada de terreno ajeno a la explotación.

RÉGIMEN DE TENENCIA DE LA TIERRA

Forma jurídica en la que apoya el empresario sus derechos de utilización de la tierra para el desarrollo de la actividad agraria.

RÉGIMEN DE TENENCIA EN PROPIEDAD

Aquellas tierras sobre las que el empresario tiene los derechos de propiedad reconocidos legalmente y las que han sido explotadas ininterrumpidamente por él mismo durante un período de treinta años, y sin pago de renta.

RÉGIMEN DE TENENCIA EN ARRENDAMIENTO

Aquellas tierras que siendo propiedad de persona ajena a la explotación son utilizadas por el empresario, mediante el pago de un canon o renta, para el desarrollo de la actividad agraria.

RÉGIMEN DE TENENCIA EN APARCERÍA

Tierras de labor cuyo pago por los derechos de utilización de las mismas se realiza en especie.

RÉGIMEN DE TENENCIA COMUNAL

Se incluye en este apartado los derechos que jurídicamente tiene el empresario a la utilización de la tierra apoyados en su condición social de vecino de un municipio.

Anexos

POBLACIÓN Y EMPLEO

POBLACIÓN DE HECHO

Personas que en el momento censal, se encuentran en el territorio de referencia (presentes más transeúntes).

POBLACIÓN DE DERECHO

Personas con residencia en el ámbito de referencia (presentes más ausentes).

POBLACIÓN ACTIVA

Conjunto de personas de dieciséis años o más, que participan del mercado de trabajo o que están disponibles y hacen gestiones para incorporarse al mismo.

OCUPADOS

Conjunto de personas de dieciséis años o más, que en el momento censal se encuentran desarrollando una actividad remunerada, en el mercado de trabajo, bien por cuenta propia o ajena.

PARADOS

Personas de dieciséis años o más, que en el momento censal, no hayan tenido un trabajo por cuenta propia o ajena, lo estén buscando o hayan hecho gestiones para incorporarse al mismo en un plazo de dos semanas a partir de la fecha de la encuesta.

POBLACIÓN INACTIVA

Conjunto de personas de dieciséis años o más, no clasificados en los apartados anteriores en el momento censal.

POBLACIÓN CONTADA APARTE

Son los varones que cumplen el servicio militar, o en su defecto, lo sustituyen por un servicio civil obligatorio, y no se les incluye entre los activos ni entre los inactivos.

TASA DE PARO

Viene referida al porcentaje que representa la población parada respecto a la población activa.

MACROMAGNITUDES

PRODUCCIÓN TOTAL

Es el valor de los bienes y servicio producidos por el sector regional agrario en el período de un año. Comprende todas las producciones agrícolas en bruto valoradas a salida de almacén productor; las producciones ganaderas valoradas a precios pagados al ganadero, teniendo en cuenta el saldo de la compra-venta de animales destinados a engorde y también la variación del censo anual; las producciones forestales y las mejoras permanentes por el aumento de plantaciones frutales y otras pequeñas reformas, así como los servicios prestados por el agricultor dentro y fuera del sector. No se contabiliza el I.V.A.

REEMPLIO EN EL SECTOR

Abarca el valor de las semillas reutilizadas en el sector agrario, las pajas y piensos propios destinados al ganado, pastos, forrajes y demás producciones agrícolas destinados a la obtención de leche, cría de animales jóvenes, huevos, trabajo de animales de tiro o carga y demás producciones ganaderas, así como el estiércol reutilizado. En general, son todas aquellas partidas de la Producción Total utilizadas de nuevo en el proceso productivo agrario, sin que hayan sufrido ninguna transformación previa fuera del sector.

PRODUCCIÓN FINAL

Es la diferencia ente la Producción Total y el Reempleo, y consta de los bienes y servicio que el sector agrario ha vendido al resto de los sectores más lo consumidos en los hogares dentro del propio sector, más el aumento o disminución de existencias de productos terminados o en curso de elaboración.

GASTOS FUERA DEL SECTOR

Comprende todos aquellos gastos realizados fuera del sector necesarios para el desarrollo del proceso productivo agrario, tales como semillas seleccionadas, fertilizantes, carburantes, etc...

VALOR AÑADIDO BRUTO A PRECIOS DE MERCADO (V.A.B.)

Se obtiene por la diferencia entre la Producción Final Agraria y los gastos fuera del sector necesarios para llevar a cabo el proceso productivo agrario.

VALOR AÑADIDO BRUTO AL COSTE DE LOS FACTORES (V.A.B.)

Se obtiene detrayendo al Valor Añadido Bruto a precios de mercado, el importe de los impuestos indirectos y adicionando las subvenciones. Desde la implantación del I.V.A., su cálculo viene dado, en la práctica, por la suma de las subvenciones al V.A.B. a precio de mercado.

AMORTIZACIONES

Supone el valor del deterioro anual del Capital Fijo que interviene en el proceso productivo agrario.

VALOR AÑADIDO NETO (V.A.N.) O RENTA AGRARIA

Es igual al Valor Añadido Bruto al coste de los factores menos el importe de las amortizaciones.

