



# Estadística Agraria Regional 2003



*ESTADÍSTICA*



**Gobierno  
de La Rioja**

Agricultura y  
Desarrollo Económico

SECCIÓN DE ESTADÍSTICA

# **ESTADÍSTICA AGRARIA REGIONAL**

**2003**

Agricultura  
y Desarrollo Económico

**Edita:**

© 2005. Gobierno de La Rioja. Agricultura y Desarrollo Económico

Avda. de La Paz, 8-10

26071 Logroño (La Rioja)

Tf. 941 29 11 00

[estadistica.agri@larioja.org](mailto:estadistica.agri@larioja.org)

[www.larioja.org/agricultura](http://www.larioja.org/agricultura)

Fotocomposición e impresión:

GRÁFICAS ISASA, S. L.

Carretera de Préjano, 19 - Arnedo (La Rioja)

Depósito Legal: LR-377-2005

I.S.B.N.: 84-8125-262-X

Nuevamente sale a la luz una publicación, la Estadística Agraria Regional, en la que se presentan las cifras del sector agrario riojano correspondientes esta vez al año 2003.

Las producciones agrarias, los datos climatológicos, los censos ganaderos, la distribución de la tierra, la población, el empleo y otras muchas más informaciones, aparecen en sus páginas acompañadas de cuadros, mapas y gráficos explicativos.

El objetivo no es otro que el de facilitar a los estudiosos del campo riojano y a los agricultores y ganaderos interesados, un instrumento que les permita conocer su realidad, así como las cuentas macroeconómicas del sector, realizados con la metodología tradicional y con la metodología Eurostat Sec. 95

**Javier Erro Urrutia**

**CONSEJERO DE AGRICULTURA Y DESARROLLO ECONÓMICO**

<b>1 - SUPERFICIE Y CLIMATOLOGÍA</b> .....	11
1.1 - Relación de los municipios de La Rioja .....	13/14
1.2 - Comarcalización agraria de la región .....	15/16
1.3 - Datos climatológicos de Logroño (Observatorio de Agoncillo) .....	18
1.3.1 - Serie histórica (1993-2002)	
1.3.2 - Año 2003	
1.4 - Temperaturas medias, mensuales y anual, por estaciones (°C). 2003 .....	20/21
1.4.1 - Temperaturas medias de las máximas	
1.4.2 - Temperaturas medias de las mínimas	
1.4.3 - Temperaturas medias mensuales y anual	
1.5 - Precipitaciones total, mensual y anual por estaciones (mm) .....	22
1.6 - Recursos hídricos .....	23
1.6.1 - Disponibilidad de recursos hídricos	
1.6.2 - Demanda de agua en la región	
1.6.3 - Capacidad de embalsamiento en la región	
 <b>2 - DISTRIBUCIÓN DE LA TIERRA Y ESTRUCTURA DE LA GANADERÍA</b> .....	 25
2.1 - Distribución general de la tierra por aprovechamientos (Has)	
Serie histórica .....	27
2.2 - Distribución regional de cultivos herbáceos (Has) .....	29/30
2.2.1 - Distribución comarcal por grupos de cultivos (Has) .....	31
2.2.2 - Distribución comarcal por grupos y tipos de cultivos (Has) .....	32
2.2.2.1 - Comarca Rioja Alta .....	32/33
2.2.2.2 - Comarca Sierra Rioja Alta .....	34
2.2.2.3 - Comarca Rioja Media .....	37/38
2.2.2.4 - Comarca Sierra Rioja Media .....	39
2.2.2.5 - Comarca Rioja Baja .....	40/41
2.2.2.6 - Comarca Sierra Rioja Baja .....	42
2.3 - Distribución regional de cultivos leñosos (Has) .....	46
2.3.1 - Distribución comarcal por grupos de cultivos (Has) .....	47
2.3.2 - Distribución comarcal por grupos y tipos de cultivos (Has) .....	48
2.3.2.1 - Comarca Rioja Alta .....	48
2.3.2.2 - Comarca Sierra Rioja Alta .....	49
2.3.2.3 - Comarca Rioja Media .....	49/50
2.3.2.4 - Comarca Sierra Rioja Media .....	50
2.3.2.5 - Comarca Rioja Baja .....	53
2.3.2.6 - Comarca Sierra Rioja Baja .....	53/54
2.4 - Censo Ganadero .....	56
2.4.1 - Cabaña ganadera regional por tipos de ganado (Diciembre 2003) .....	56
2.4.2 - Cabaña ganadera regional. Distribución por comarcas (Diciembre 2003) .....	57
2.4.3 - Censo ganadero regional (Serie histórica) .....	57

## Índice general

---

2.5 - Características de las explotaciones agrarias .....	63
2.5.1 - Número de explotaciones, superficie total y superficie agrícola útil (SAU) clasificadas por tamaño de explotación .....	63
2.5.2 - Número de explotaciones, superficie total (ST) y superficie agrícola útil (SAU) según la personalidad jurídica del titular y gestión de la explotación. ....	64
2.5.3 - Superficie total, superficie agrícola utilizada y número de explotaciones según régimen de tenencia .....	65
<b>3 - PRODUCCIONES AGRARIAS .....</b>	<b>67</b>
3.1 - Producción de cultivos herbáceos (Tm). Serie histórica .....	69/70
3.2 - Producción de cultivos leñosos (Tm). Serie histórica .....	72
3.3 - Producción ganadera. Serie histórica .....	74
3.4 - Estadística del sacrificio de ganado. ....	76
<b>4 - POBLACIÓN Y EMPLEO .....</b>	<b>77</b>
4.1 - Población de derecho según rectificación del padrón de municipios .....	79/80
4.2 - Distribución de la población regional y nacional por actividad (miles de personas) 4º trimestre de 2003 .....	81
<b>5 - MEDIOS DE PRODUCCIÓN .....</b>	<b>83</b>
5.1 - Censo de maquinaria agraria en uso. 2003. ....	85
<b>6 - PRECIOS .....</b>	<b>87</b>
6.1 - Precios de los diferentes productos agrícolas y ganaderos (€/100 Kg). ....	89/90
<b>7 - MACROMAGNITUDES AGRARIAS. METODOLOGÍA TRADICIONAL .....</b>	<b>91</b>
7.1 - Valor de las producciones del subsector agrícola .....	93
7.1.A - Cereales grano .....	93
7.1.B - Leguminosas grano .....	93
7.1.C - Pajas .....	93
7.1.D - Patatas .....	93
7.1.E - Cultivos industriales .....	93
7.1.F - Cultivos forrajeros .....	93
7.1.G - Pastos accidentales y prados naturales .....	94
7.1.H - Hortalizas .....	94
7.1.I - Frutas .....	94
7.1.J - Vino y subproductos .....	95
7.1.K - Aceite y subproductos .....	95
7.1.L - Otras industrias, flores y plantas ornamentales .....	95
7.1.M - Semillas selectas y plantones agrícolas .....	95
7.1.1 - Valor de las producciones totales agrícolas. Serie histórica. (Miles de €) .....	97
7.1.2 - Valor de las producciones totales agrícolas y aportación a la producción final agraria. (Miles de €) 2003. ....	97
7.2 - Valor de las producciones del subsector ganadero .....	98
7.2.A - Bovino .....	98
7.2.B - Ovino .....	98

7.2.C - Caprino .....	98
7.2.D - Porcino .....	98
7.2.E - Aves .....	98
7.2.F - Conejos .....	98
7.2.G - Equino .....	98
7.2.H - Leche .....	99
7.2.I - Huevos .....	99
7.2.J - Lana .....	99
7.2.K - Estiércol .....	99
7.2.L - Trabajo animal .....	99
7.2.M - Varios (miel, cera, otros, etc.) .....	99
7.2.1 - Valor de las producciones ganaderas totales. Serie histórica. (Miles de €) .....	101
7.2.2 - Valor de las producciones totales ganaderas y aportación a la producción final agraria (Miles de €). 2003 .....	101
 7.3 - Valores de las producciones del subsector forestal .....	 102
7.3.A - Maderas .....	102
7.3.B - Otros productos y aprovechamientos forestales .....	102
7.3.1 - Valor de las producciones totales forestales y aportación a la producción final agraria (Miles de €) .....	102
 7.4 - Resultados finales .....	 103
7.4.1 - Resultados finales en 2003 (Miles de €) .....	103
7.4.2 - Resultados finales. Serie histórica (Miles de €) .....	103
 7.5 - Evolución de las macromagnitudes. Serie histórica (Miles de €) .....	 105
 <b>8 - MACROMAGNITUDES AGRARIAS. METODOLOGÍA EUROSTAT</b> .....	 <b>107</b>
8.1 - Producción de la rama agraria (Miles de €) .....	109
8.2 - Resultados finales 2003 (Miles de €) .....	110
8.3 - Renta agraria. Metodología Eurostat. Base 90. Serie histórica (Miles de €) .....	110
 <b>ANEXOS</b> .....	 <b>111</b>
1 - AVANCE DATOS ESTADÍSTICOS. AÑO 2004 .....	113
1.1 - Distribución de cultivos herbáceos (Has) 2004 .....	113/114
1.2 - Distribución de cultivos leñosos (Has) 2004 .....	115
2 - CONCEPTOS .....	116/117
 <b>ÍNDICE DE GRÁFICOS</b>	
1.1 Temperaturas medias anuales en Logroño. Observatorio de Agoncillo (1992-2003) .....	19
1.2 Temperaturas medias mensuales en Logroño. Estación de Agoncillo 2003 .....	19
1.3 Temperaturas medias anuales por estaciones 2003 .....	21
1.4 Precipitaciones totales por estación (mm.) 2003 .....	22
1.5 Nivel de agua embalsada Hm <sup>3</sup> (Mansilla) .....	24
1.6 Nivel de agua embalsada Hm <sup>3</sup> (González Lacasa) .....	24
1.7 Nivel de agua embalsada Hm <sup>3</sup> (Pajares) .....	24
2.1 Distribución general de la tierra por aprovechamientos. 2003 .....	28
2.2 Distribución general de la tierra de cultivo ocupada. 2003 .....	28

## Índice general

---

2.3	Distribución comarcal de herbáceos por grupos de cultivo (Has) 2003 . . . . .	31
2.4	Superficie ocupada por cultivos hortícolas (Has) 2003 . . . . .	43
2.5	Superficie de hortalizas por comarcas (%) 2003 . . . . .	43
2.6	Superficie de cereales por comarcas (%) 2003 . . . . .	43
2.7	Superficie de patatas y remolacha por comarcas (Has) 2003 . . . . .	43
2.8	Distribución comarcal de leñosos por grupos de cultivos (Has) 2003 . . . . .	47
2.9	Superficie de peral, manzano y melocotón por comarcas (Has) 2003 . . . . .	55
2.10	Distribución de la superficie de viñedo por comarcas (Has) 2003 . . . . .	55
2.11	Superficie de olivar y almendro por comarcas (Has) 2003 . . . . .	55
2.12	Cabaña ganadera regional. Distribución por comarcas. (Diciembre 2003) . . . . .	62
3.1	Producción de cultivos herbáceos. Serie histórica. (1993-2003) . . . . .	71
3.2	Producción de cultivos leñosos. Frutales y viñedo. Serie histórica. (1993-2003) . . . . .	73
3.3	Producción ganadera (carne). Serie histórica. (1993-2003) . . . . .	75
7.1	Valor de las producciones agrícolas. (Producción total) 2003 . . . . .	96
7.2	Relación entre superficie y valor de los cultivos más representativos. 2003 . . . . .	96
7.3	Valor de las producciones ganaderas. (Producción total) 2003 . . . . .	100
7.4	Estructura de la producción final agraria. 2003 . . . . .	104
7.5	Producción final agrícola y ganadera. 2003 . . . . .	104
7.6	Estructura de la producción final agrícola y ganadera. (1981-2003) . . . . .	104
7.7	Renta agraria. Metodología tradicional. Serie histórica (1981-2003) . . . . .	105

## ÍNDICE DE MAPAS

1	La Rioja: comarcas y municipios . . . . .	17
2	Porcentaje de superficie cultivada sobre superficie total . . . . .	35
3	Distribución de la superficie total de CEREALES . . . . .	35
4	Distribución de la superficie total de TRIGO . . . . .	36
5	Distribución de la superficie total de CEBADA . . . . .	36
6	Distribución de la superficie total de PATATA . . . . .	44
7	Distribución de la superficie total de REMOLACHA . . . . .	44
8	Distribución de la superficie total de HORTÍCOLA (excluidos guisante y alubia verde) . . . . .	45
9	Distribución de la superficie total de GUISANTE Y ALUBIA VERDE . . . . .	45
10	Distribución de la superficie total de FRUTALES DE PEPITA . . . . .	51
11	Distribución de la superficie total de FRUTALES DE HUESO . . . . .	51
12	Distribución de la superficie total de ALMENDRO . . . . .	52
13	Distribución de la superficie total de OLIVAR . . . . .	52
14	Distribución de la superficie total de VIÑEDO . . . . .	54
15	Distribución del censo de VACUNO DE CARNE . . . . .	58
16	Distribución del censo de VACUNO DE LECHE . . . . .	58
17	Distribución del censo de OVINO . . . . .	59
18	Distribución del censo de CAPRINO . . . . .	59
19	Distribución del censo de CERDAS REPRODUCTORAS . . . . .	60
20	Distribución del censo de CERDOS DE CEBO . . . . .	60
21	Distribución del censo de GALLINAS PONEDORAS . . . . .	61
22	Distribución del censo de POLLOS . . . . .	61
23	Distribución del censo de CONEJAS . . . . .	62



# **1. SUPERFICIE Y CLIMATOLOGÍA**

## 1.1 - RELACIÓN DE LOS MUNICIPIOS DE LA RIOJA

Nº de MAPA	MUNICIPIO	KM²	Nº de orden (superficie)	Nº de MAPA	MUNICIPIO	KM²	Nº de orden (superficie)
1	ÁBALOS	18,03	91	52	CORDOVÍN	4,61	167
2	AGONCILLO	34,14	49	53	CORERA	8,21	151
3	AGUILAR DEL RÍO ALHAMA	54,26	24	54	CORNAGO	79,02	12
4	AJAMIL	66,17	17	55	CORPORALES	8,38	147
5	ALBELDA DE IREGUA	22,93	69	56	CUZCURRITA DEL RÍO TIRÓN	19,18	83
6	ALBERITE	20,16	79	57	DAROCA DE RIOJA	11,22	125
7	ALCANADRE	30,94	56	58	ENCISO	70,03	16
8	ALDEANUEVA	39,01	40	59	ENTRENA	20,69	73
9	ALESANCO	17,31	94	60	ESTOLLO	16,08	98
10	ALESÓN	6,41	157	61	EZCARAY	142,69	3
11	ALFARO	193,36	1	62	FONCEA	22,65	70
12	ALMARZA DE CAMEROS	28,00	63	63	FONZALECHE	16,93	96
13	ANGUCIANA	5,05	165	64	FUENMAYOR	33,95	50
14	ANGUIANO	90,63	8	65	GALBÁRRULI	15,40	102
15	ARENZANA DE ABAJO	8,21	150	66	GALILEA	10,03	136
16	ARENZANA DE ARRIBA	5,96	162	67	GALLINERO DE CAMEROS	11,28	124
17	ARNEDILLO	48,24	28	68	GIMILEO	4,00	171
18	ARNEDO	85,76	10	69	GRAÑÓN	30,92	57
19	ARRÚBAL	7,52	154	70	GRÁVALOS	30,91	58
20	AUSEJO	56,69	20	71	HARO	40,32	37
21	AUTOL	85,30	11	72	HERCE	17,08	95
22	AZOFRA	11,76	121	73	HERRAMÉLLURI	10,85	130
23	BADARÁN	20,47	76	74	HERVÍAS	13,95	107
24	BAÑARES	29,68	61	75	HORMILLA	16,00	99
25	BAÑOS DE RIOJA	9,21	141	76	HORMILLEJA	7,35	156
26	BAÑOS DE RÍO TOBÍA	17,50	93	77	HORNILLOS DE CAMEROS	11,98	118
27	BERCEO	5,80	163	78	HORNOS DE MONCALVILLO	7,48	155
28	BERGASA	26,94	64	79	HUÉRCANOS	18,73	86
29	BERGASILLAS BAJERA	9,68	139	80	IGEA	56,08	21
30	BEZARES	4,50	168	81	JALÓN DE CAMEROS	8,41	146
31	BOBADILLA	4,69	166	82	LAGUNA DE CAMEROS	41,54	35
32	BRIEVA DE CAMEROS	46,00	31	83	LAGUNILLA DE JUBERA	34,34	48
33	BRIÑAS	2,40	174	84	LARDERO	20,26	78
34	BRIONES	37,79	42	86	LEDESMA DE LA COGOLLA	12,13	115
35	CABEZÓN DE CAMEROS	11,99	117	87	LEIVA	12,60	112
36	CALAHORRA	94,41	7	88	LEZA DE RÍO LEZA	11,21	126
37	CAMPROVÍN	20,62	74	89	LOGROÑO	77,45	13
38	CANALES DE LA SIERRA	74,19	14	91	LUMBRERAS DE CAMEROS	141,99	4
39	CANILLAS DE RÍO TUERTO	3,52	172	92	MANJARRÉS	6,13	161
40	CAÑAS	9,84	137	93	MANSILLA DE LA SIERRA	124,07	5
41	CÁRDENAS	4,02	170	94	MANZANARES DE RIOJA	17,84	92
42	CASALARREINA	8,08	152	95	MATUTE	25,61	65
43	CASTAÑARES DE RIOJA	10,94	128	96	MEDRANO	7,55	153
44	CASTROVIEJO	20,70	72	98	MUNILLA	54,13	25
45	CELLORIGO	12,32	113	99	MURILLO DE RÍO LEZA	46,16	30
46	CENICERO	31,81	52	100	MURO DE AGUAS	31,09	55
47	CERVERA DEL RÍO ALHAMA	151,89	2	101	MURO DE CAMEROS	15,93	100
48	CIDAMÓN	15,41	101	102	NÁJERA	39,87	39
49	CIHURI	9,71	138	103	NALDA	24,63	68
50	CIRUEÑA	12,17	114	104	NAVAJÚN	16,37	97
51	CLAVIJO	19,53	81	105	NAVARRETE	28,32	62

## 1. Superficie y climatología

Nº de MAPA	MUNICIPIO	Nº de orden KM <sup>2</sup> (superficie)	Nº de orden
106	NESTARES	21,63	71
107	NIEVA DE CAMEROS	41,83	34
108	OCÓN	60,81	19
109	OCHÁNDURI	11,64	122
110	OJACASTRO	44,29	32
111	OLLAURI	2,57	173
112	ORTIGOSA DE CAMEROS	35,29	44
113	PAZUENGOS	25,16	66
114	PEDROSO	19,46	82
115	PINILLOS	11,82	120
117	PRADEJÓN	31,40	54
118	PRADILLO DE CAMEROS	10,23	134
119	PRÉJANO	42,11	33
120	QUEL	55,98	23
121	RABANERA DE CAMEROS	13,87	109
122	RASILLO (EL) DE CAMEROS	13,67	111
123	REDAL (EL)	8,33	148
124	RIBAFRECHA	34,61	47
125	RINCÓN DE SOTO	19,58	80
126	ROBRES DEL CASTILLO	35,81	43
127	RODEZNO	14,36	106
128	SAJAZARRA	13,72	110
129	SAN ASENSIO	32,25	51
130	SAN MILLÁN DE LA COGOLLA	40,72	36
131	SAN MILLÁN DE YÉCORA	10,62	132
132	SAN ROMÁN DE CAMEROS	47,49	29
134	SANTA COLOMA	20,40	77
135	SANTA ENGRACIA	85,93	9
136	SANTA EULALIA BAJERA	8,43	145
138	SANTO DOMINGO DE LA CALZADA	39,91	38
139	SAN TORCUATO	10,84	131
140	SANTURDE	15,38	103
141	SANTURDEJO	18,28	89
142	SAN VICENTE DE LA SONSIERRA	48,33	27
143	SOJUELA	15,28	104
144	SORZANO	10,09	135
145	SOTÉS	14,78	105

Nº de MAPA	MUNICIPIO	Nº de orden KM <sup>2</sup> (superficie)	Nº de orden
146	SOTO EN CAMEROS	49,29	26
147	TERROBA DE CAMEROS	8,81	144
148	TIRGO	9,00	142
149	TOBÍA	34,73	45
150	TORMANTOS	10,99	127
151	TORRECILLA EN CAMEROS	30,27	59
152	TORRECILLA SOBRE ALESANCO	4,35	169
153	TORRE EN CAMEROS	11,61	123
154	TORRE MONTALBO	8,28	149
155	TREVIANA	34,65	46
157	TRICIO	6,32	160
158	TUDELILLA	18,97	85
160	URUÑUELA	10,46	133
161	VALDEMADERA	13,92	108
162	VALGAÑÓN	31,66	53
163	VENTROSA	72,83	15
164	VENTOSA	9,38	140
165	VIGUERA	56,07	22
166	VILLALBA DE RIOJA	8,94	143
167	VILLALOBAR DE RIOJA	10,88	129
168	VILLAMEDIANA DE IREGUA	20,56	75
169	VILLANUEVA DE CAMEROS	19,15	84
170	VILLAR (EL) DE ARNEDO	18,22	90
171	VILLAR DE TORRE	12,01	116
172	VILLAREJO	6,37	158
173	VILLARROYA	11,84	119
174	VILLARTA-QUINTANA	24,66	67
175	VILLAVELAYO	29,88	60
176	VILLVERDE DE RIOJA	5,80	164
177	VILLOSLADA DE CAMEROS	94,56	6
178	VINIEGRA DE ABAJO	65,50	18
179	VINIEGRA DE ARRIBA	38,41	41
180	ZARRATÓN	18,63	87
181	ZARZOSA	18,35	88
183	ZORRAQUÍN	6,35	159
<b>TOTAL</b>		<b>5.033,88</b>	

FUENTE: I.N.E., M.A.P.A. y elaboración propia.

## 1.2 - COMARCALIZACIÓN AGRARIA DE LA REGIÓN

COMARCA RIOJA ALTA	
ÁBALOS	HERRAMÉLLURI
ALESANCO	HORMILLA
ALESÓN	HORMILLEJA
ANGUCIANA	HUÉRCANOS
ARENZANA DE ABAJO	LEDESMA DE LA COGOLLA
ARENZANA DE ARRIBA	LEIVA
AZOFRA	MANJARRÉS
BADARÁN	MANZANARES DE RIOJA
BAÑARES	NÁJERA
BAÑOS DE RÍO TOBÍA	OCHÁNDURI
BAÑOS DE RIOJA	OLLAURI
BERCEO	RODEZNO
BEZARES	SAJAZARRA
BOBADILLA	SAN ASENSIO
BRIÑAS	SAN MILLÁN DE LA COGOLLA
BRIONES	SAN MILLÁN DE YÉCORA
CAMPROVÍN	SAN TORCUATO
CANILLAS DE RÍO TUERTO	SAN VICENTE DE LA SONSIERRA
CAÑAS	SANTA COLOMA
CÁRDENAS	SANTO DOMINGO DE LA CALZADA
CASALARREINA	SANTURDE
CASTAÑARES DE RIOJA	SANTURDEJO
CELLORIGO	TIRGO
CENICERO	TORMANTOS
CIDAMÓN	TORRECILLA SOBRE ALESANCO
CIHURI	TORRENTALBO
CIRUEÑA	TREVIANA
CORDOVÍN	TRICIO
CORPORALES	URUÑUELA
CUZCURRITA DEL RÍO TIRÓN	VENTOSA
ESTOLLO	VILLALBA DE RIOJA
FONCEA	VILLALOBAR DE RIOJA
FONZALECHE	VILLAR DE TORRE
GALBÁRRULI	VILLAREJO
GIMILEO	VILLARTA-QUINTANA
GRAÑÓN	VILLAVERDE DE RIOJA
HARO	ZARRATÓN
HERVÍAS	

COMARCA SIERRA RIOJA ALTA	
ANGUIANO	PAZUENGOS
BRIEVA DE CAMEROS	PEDROSO
CANALES DE LA SIERRA	TOBÍA
CASTROVIEJO	VALGAÑÓN
EZCARAY	VENTROSA
MANSILLA DE LA SIERRA	VILLAVELAYO
MATUTE	VINIEGRA DE ABAJO
OJACASTRO	VINIEGRA DE ARRIBA
	ZORRAQUÍN

COMARCA RIOJA MEDIA	
AGONCILLO	LARDERO
ALBELDA DE IREGUA	LEZA DE RÍO LEZA
ALBERITE	LOGROÑO
ALCANADRE	MEDRANO
ARRÚBAL	MURILLO DE RÍO LEZA
AUSEJO	NALDA
CLAVIJO	NAVARRETE
CORERA	OCÓN
DAROCA DE RIOJA	REDAL (EL)
ENTRENA	RIBAFRECHA
FUENMAYOR	SANTA ENGRACIA
GALILEA	SOJUELA
HORNOS DE MONCALVILLO	SORZANO
LAGUNILLA DE JUBERA	SOTÉS
	VILLAMEDIANA DE IREGUA

## 1. Superficie y climatología

---

### COMARCA SIERRA RIOJA MEDIA

AJAMIL	PINILLOS
ALMARZA DE CAMEROS	PRADILLO DE CAMEROS
CABEZÓN DE CAMEROS	RABANERA DE CAMEROS
GALLINERO DE CAMEROS	RASILLO (EL) DE CAMEROS
HORNILLOS DE CAMEROS	SAN ROMÁN DE CAMEROS
JALÓN DE CAMEROS	SOTO EN CAMEROS
LAGUNA DE CAMEROS	TERROBA DE CAMEROS
LUMBRERAS DE CAMEROS	TORRE EN CAMEROS
MURO DE CAMEROS	TORRECILLA EN CAMEROS
NESTARES	VIGUERA
NIEVA DE CAMEROS	VILLANUEVA DE CAMEROS
ORTIGOSA DE CAMEROS	VILLOSLADA DE CAMEROS

### COMARCA RIOJA BAJA

AGUILAR DEL RÍO ALHAMA	GRÁVALOS
ALDEANUEVA	HERCE
ALFARO	IGEA
ARNEDO	PRADEJÓN
AUTOL	QUEL
BERGASA	RINCÓN DE SOTO
BERGASILLAS	SANTA EULALIA BAJERA
CALAHORRA	TUDELILLA
CERVERA DEL RÍO ALHAMA	VILLAR (EL) DE ARNEDO
	VILLARROYA

### COMARCA SIERRA RIOJA BAJA

ARNEDILLO	NAVAJÚN
CORNAGO	PRÉJANO
ENCISO	ROBRES DEL CASTILLO
MUNILLA	VALDEMADERA
MURO DE AGUAS	ZARZOSA

Mapa nº 1: La Rioja. Comarcas y municipios

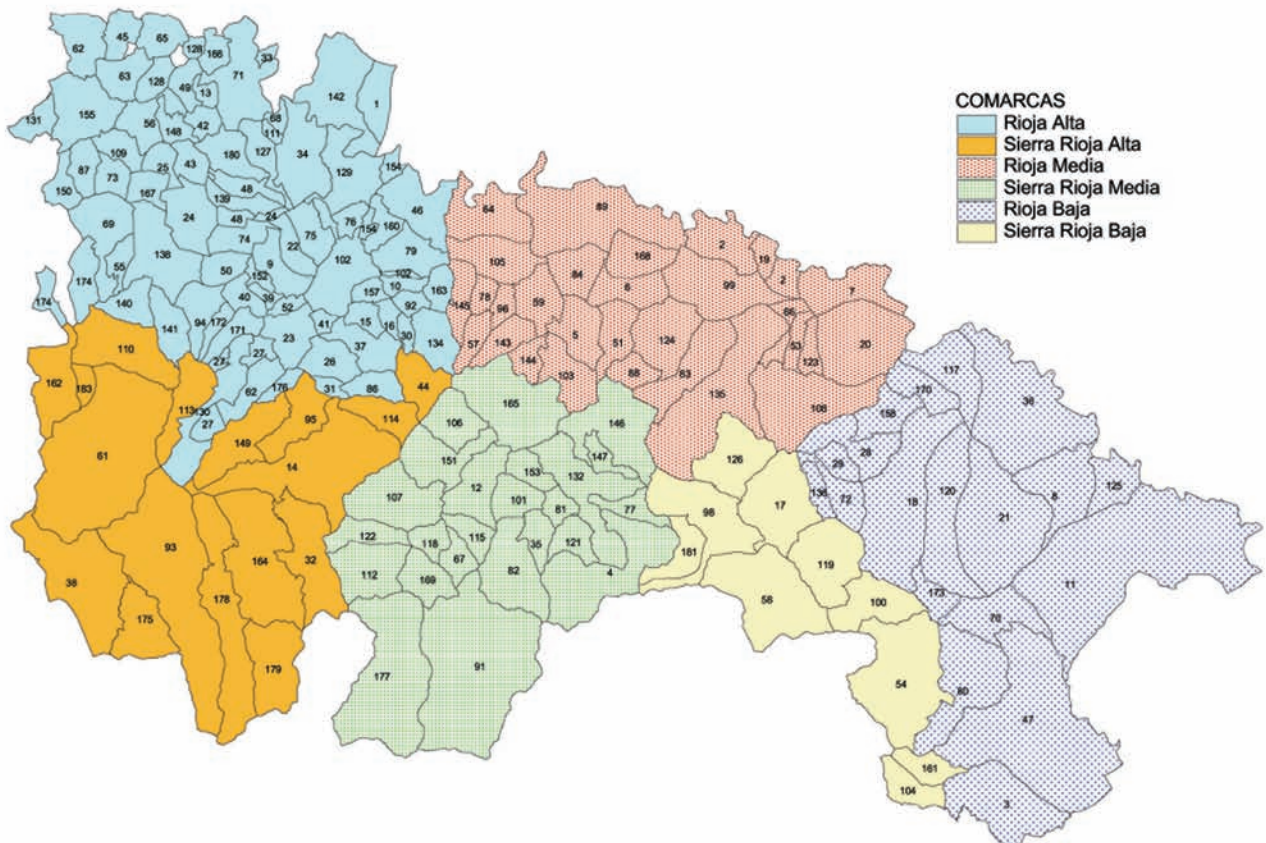

Nota: Para la identificación de los términos municipales ver apartado 1.1. “Relación de los municipios por orden alfabético” (columna nº de MAPA)

## 1. Superficie y climatología

### 1.3 - DATOS CLIMATOLÓGICOS DE LOGROÑO (OBSERVATORIO DE AGONCILLO)

#### 1.3.1 - SERIE HISTÓRICA (1993-2002)

	1993	1994	1995	1996	1997	1998	1999	2000	2001	2002	DECENIO
TEMPERATURAS MEDIAS											
MEDIA DE MÁXIMAS	18,8	20,4	20,4	19,4	20,2	17,7	19,2	19,8	20,1	19,8	19,6
MEDIA DE MÍNIMAS	7,5	8,4	8,3	8,0	8,7	7,9	8,1	8,2	8,2	8,8	8,2
MEDIA ANUAL	13,1	14,4	14,4	13,7	14,5	13,7	13,6	14,0	14,2	14,4	14,0
TEMPERAT. MÁXIMA ABSOLUTA	37,4	39,4	40,0	37,8	34,2	38,6	38,0	36,8	40,6	37,4	38,0
TEMPERAT. MÍNIMA ABSOLUTA	-4,8	-5,2	-3,6	-5,6	-2,8	-5,6	3,6	-5,4	-9,8	-2,8	-5,1
Nº DE DÍAS <= 0 °C	35,0	21,0	27,0	25,0	10,0	31,0	31,0	34,0	28,0	12,0	25,4
Nº DE DÍAS >= 25 °C	126,0	114,0	113,0	98,0	138,0	140,0	106,0	112,0	162,0	106,0	121,5
HORAS DE SOL	2.261,0	2.402,0	2.526,7	2.344,9	2.278,7	2.292,5	2.238,2	2.367,9	2.504,0	2.191,9	2.340,8
PRECIPITACIÓN	417,7	372,1	349,9	523,5	574,2	346,2	454,4	386,8	364,2	464,6	425,4
HUMEDAD RELATIVA MEDIA (%)	67,0	64,5	68,1	69,4	69,6	67,7	66,8	66,3	65,0	65,0	66,9

FUENTE: Instituto Nacional de Meteorología (Observatorio de Agoncillo).

#### 1.3.2 - AÑO 2003

	ENE.	FEB.	MAR.	ABR.	MAY.	JUN.	JUL.	AGO.	SEP.	OCT.	NOV.	DIC.	AÑO
TEMPERAT. MEDIA MENSUAL	6,4	6,1	11,3	13,0	16,3	24,1	24,4	26,2	19,6	13,6	9,7	7,0	14,8
TEMPERAT. MEDIA DE MÁXIMAS	9,9	9,6	17,2	18,8	23,0	31,2	32,3	34,3	25,0	17,9	14,3	10,0	20,3
TEMPERAT. MEDIA DE MÍNIMAS	2,8	2,7	5,5	7,2	9,5	16,9	16,5	18,0	14,0	9,2	5,2	3,9	9,3
TEMPERAT. MÁXIMA ABSOLUTA	17,0	14,2	22,0	28,2	32,8	38,8	37,8	40,6	30,4	25,0	19,4	14,2	40,6
TEMPERAT. MÍNIMA ABSOLUTA	-4,6	-5,8	-1,2	0,6	5,2	12,6	10,6	13,8	9,4	0,8	-0,6	-0,4	-5,8
HUMEDAD RELATIVA MEDIA(%)	74	75	65	64	59	53	47	47	67	77	82	82	66
Nº DÍAS <=0º	6	7	2	0	0	0	0	0	0	0	1	1	17
Nº DÍAS >=25º	0	0	0	2	10	28	29	29	18	1	0	0	117
Nº DÍAS >=30º	0	0	0	0	5	18	23	25	1	0	0	0	72
TOTAL HORAS DE SOL	99,3	98,6	194,6	209,4	270,2	263,4	355,3	279,3	199,3	124,4	102,6	65,5	2261,9
PRECIPITACIÓN TOTAL (mm)	73,2	38,5	36,1	49,2	64,7	23,0	1,9	26,6	96,3	81,8	36,1	31,4	558,8
Nº DE DÍAS DE PRECIPITACIÓN	16	12	10	15	10	8	4	8	10	21	15	16	145
PRESIÓN MEDIA (mm/hg)	735,1	732,4	733,6	728,9	732,7	730,2	731,2	731	733,3	728,4	730,6	733,2	731,7

FUENTE: Instituto Nacional de Meteorología (Observatorio de Agoncillo).

Gráfico 1.1.  
Temperaturas  
medias  
anuales  
en Logroño.  
Observatorio  
de Agoncillo.  
1993-2003



Gráfico 1.2.  
Temperaturas  
medias  
mensuales  
en Logroño.  
Observatorio  
de Agoncillo.  
2003



## 1. Superficie y climatología

### 1.4 - TEMPERATURAS MEDIAS, MENSUALES Y ANUAL POR ESTACIONES (°C). AÑO 2003

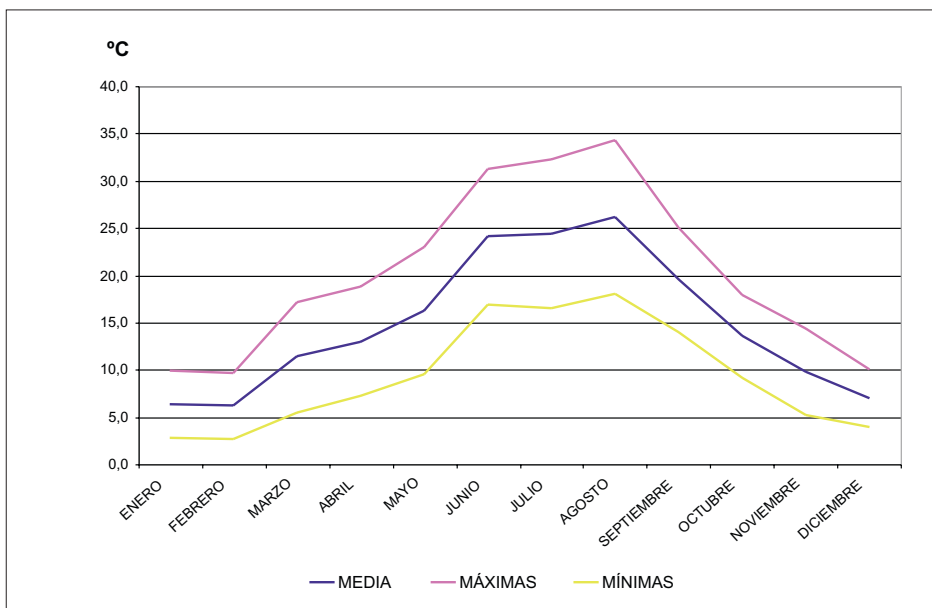
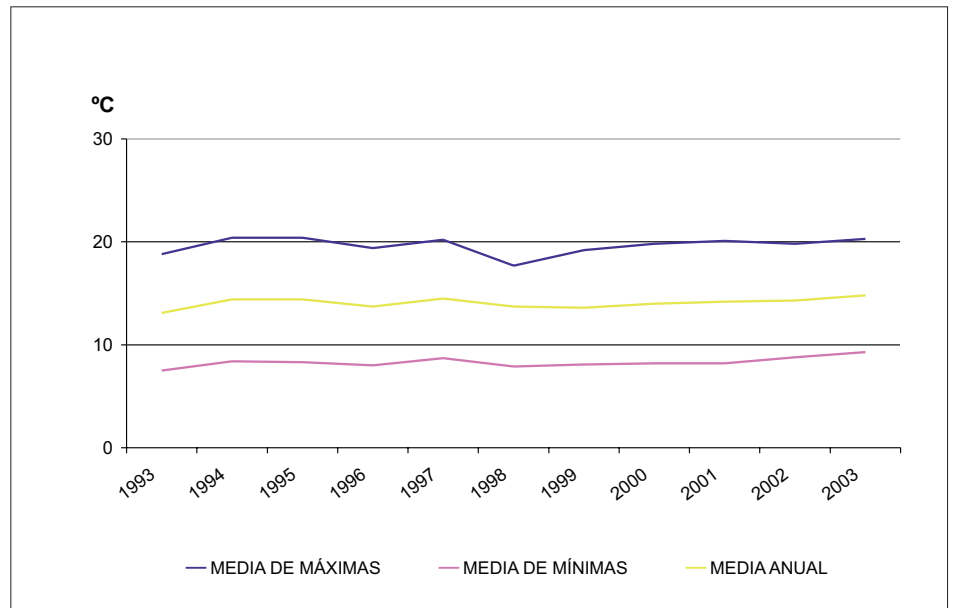
#### 1.4.1 - TEMPERATURAS MEDIAS DE LAS MÁXIMAS

ESTACIONES	ENE.	FEB.	MAR.	ABR.	MAY.	JUN.	JUL.	AGO.	SEP.	OCT.	NOV.	DIC.	MEDIA ANUAL DE MÁXIMAS
ALFARO (AYUNTAMIENTO)	10,4	10,2	17,8	19,5	23,5	31,6	31,9	33,4	24,6	18,4	14,6	10,4	20,5
ALFARO (ESCUELA)	11,5	11,2	19,5	20,8	25,2	33,5	34,0	35,1	26,7	19,7	15,8	11,5	22,0
ANGUIANO (VALVANERA)	5,3	5,8	14,3	14,4	17,9	25,5	26,6	29,3	20,3	13,1	12,1	7,3	16,0
ARNEDILLO	8,1	8,1	-	16,3	20,5	28,8	29,3	31,8	22,7	15,4	12,9	9,2	18,5
ARNEDO (ESCUELA)	9,2	9,3	16,6	18,2	22,2	30,2	30,8	32,5	23,6	17,2	13,6	10,0	19,5
BAÑOS DE RÍO TOBÍA	8,4	8,7	16,7	18,4	21,9	29,2	29,9	32,2	24,1	17,1	14,0	9,5	19,2
CAMPROVÍN	8,3	9,0	16,5	17,1	21,2	28,1	29,0	31,1	23,2	16,2	13,9	9,4	18,6
CENICERO (BODEGAS)	6,6	7,0	16,1	17,6	22,5	29,7	30,8	32,7	23,7	16,8	13,6	9,0	18,8
CENICERO (INDUSTRIAS)	9,0	8,8	16,3	18,0	22,4	29,4	30,4	31,9	23,4	17,0	13,4	9,8	19,2
CUZCURRITA RÍO TIRÓN	8,6	8,1	15,9	17,2	21,5	28,4	29,0	31,3	23,8	15,9	13,2	9,0	18,5
EZCARAY-VALDEZCARAY	2,2	2,1	8,7	8,7	12,9	20,8	21,1	23,2	16,2	9,6	8,5	5,0	11,6
HARO	8,2	8,5	17,1	17,5	21,5	28,8	29,3	32,5	24,0	16,3	13,3	9,4	18,9
LOGROÑO (AGONCILLO)	9,9	9,6	17,2	18,8	23,0	31,2	32,3	34,3	25,0	17,9	14,3	10,0	20,3
MANSILLA (EMBALSE)	6,9	7,9	15,9	15,7	19,9	27,6	28,0	31,1	22,6	15,3	12,6	8,9	17,7
RINCÓN DE SOTO	10,3	10,1	17,6	19,5	23,7	31,4	32,4	33,4	24,8	18,8	14,8	10,7	20,6
SANTO DOMINGO DE LA CALZADA	8,2	7,9	15,2	16,2	20,8	29,0	29,3	32,1	23,2	15,8	12,4	8,4	18,2
SOTÉS	8,1	7,9	15,5	16,7	21,2	28,1	29,4	31,2	22,8	15,5	12,5	8,5	18,1
TORRECILLA (PEÑAFLARA)	7,6	7,8	15,6	16,5	20,4	27,3	28,3	29,8	22,1	15,2	12,8	8,1	17,6

FUENTE: Instituto Nacional de Meteorología y elaboración propia.

#### 1.4.2 - TEMPERATURAS MEDIAS DE LAS MÍNIMAS

ESTACIONES	ENE.	FEB.	MAR.	ABR.	MAY.	JUN.	JUL.	AGO.	SEP.	OCT.	NOV.	DIC.	MEDIA ANUAL DE MÍNIMAS
ALFARO (AYUNTAMIENTO)	1,4	1	3,4	7	9,1	16,6	16,3	16,1	12,3	8,3	3,1	2,2	8,1
ALFARO (ESCUELA)	2,1	1,9	5,2	7,8	10,1	17,5	16,7	17,6	13,5	9,3	4,8	3,4	9,2
ANGUIANO (VALVANERA)	-1,6	-2,3	2,4	4	5,6	12,3	11,6	13,8	9,4	4,9	2,6	-0,2	5,2
ARNEDILLO	1,5	1,4	5,7	8,5	14,9	14,6	16,9	12	7,4	4,5	2,3	-0,6	7,4
ARNEDO (ESCUELA)	2,5	1,9	4,9	7,1	9,6	16,6	15,4	17,7	13,2	8,2	5	2,9	8,8
BAÑOS DE RÍO TOBÍA	2	1,8	4,7	6,2	8,5	14,9	14,4	16,4	12,2	7,9	3,9	2,3	7,9
CAMPROVÍN	1,6	1,2	4,7	5,8	8,3	14,7	13,9	16,7	12	8,3	5	2,6	7,9
CENICERO (BODEGAS)	0,6	0,8	5,1	6,3	9,5	16,8	15,8	18,1	13,9	9,1	6,6	4,6	8,9
CENICERO (INDUSTRIAS)	3,1	2,7	5,7	7,3	10,4	17,4	16,6	19,1	14,3	9,6	6,6	4,8	9,8
CUZCURRITA RÍO TIRÓN	2,2	1,7	4,2	5,6	7,9	14,8	14,3	16,8	12,4	7,9	5,7	3,8	8,1
EZCARAY-VALDEZCARAY	-3,5	-5,1	1,4	1,5	4,6	12,6	11,3	14,9	8,6	5,5	2,8	-0,7	4,5
HARO	2,4	2,2	5,3	6,7	8,5	15,6	15,1	17,2	13	8,3	5,4	4,5	8,7
LOGROÑO (AGONCILLO)	2,8	2,7	5,5	7,2	9,5	16,9	16,5	18	14	9,2	5,2	3,9	9,3
MANSILLA (EMBALSE)	0,8	0,2	2,4	4,2	6,3	12,6	12	13,7	10	6,1	3,4	0,9	6,1
RINCÓN DE SOTO	1,2	2,1	4,5	7,5	9,3	16,9	16,3	17,2	13,1	9	4,3	2,9	8,7
SANTO DOMINGO DE LA CALZADA	2,6	2,1	3,9	5,8	7,7	14,2	14,3	16,8	12,4	7,8	4,4	2,6	7,9
SOTÉS	2	1,4	5,6	7	9,4	16	15,5	18,1	13	8,8	5,4	3,3	8,8
TORRECILLA (PEÑAFLARA)	0,2	-0,4	1,8	4	6,8	12,5	12,3	13,1	10	5,8	1,9	-0,1	5,7

FUENTE: Instituto Nacional de Meteorología y elaboración propia.

# 1. Superficie y climatología

## 1.4.3 - TEMPERATURAS MEDIAS MENSUALES Y ANUAL

ESTACIONES	ENE.	FEB.	MAR.	ABR.	MAY.	JUN.	JUL.	AGO.	SEP.	OCT.	NOV.	DIC.	MEDIA ANUAL
ALFARO (AYUNTAMIENTO)	5,9	5,6	10,6	13,3	16,3	24,1	24,1	24,8	18,5	13,4	8,9	6,3	14,3
ALFARO (ESCUELA)	6,8	6,6	12,4	14,3	17,7	25,5	25,4	26,4	20,1	14,5	10,3	7,5	15,6
ANGUIANO (VALVANERA)	1,9	1,8	8,4	9,2	11,8	18,9	19,1	21,6	14,9	9,0	7,4	3,6	10,6
ARNEDILLO	4,8	4,8	5,7	12,4	17,7	21,7	23,1	21,9	15,1	10,0	7,6	4,3	12,4
ARNEDO (ESCUELA)	5,9	5,6	10,8	12,7	15,9	23,4	23,1	25,1	18,4	12,7	9,3	6,5	14,1
BAÑOS DE RÍO TOBÍA	5,2	5,3	10,7	12,3	15,2	22,1	22,2	24,3	18,2	12,5	9,0	5,9	13,6
CAMPROVÍN	5,0	5,1	10,6	11,5	14,8	21,4	21,5	23,9	17,6	12,3	9,5	6,0	13,2
CENICERO (BODEGAS)	3,6	3,9	10,6	12,0	16,0	23,3	23,3	25,4	18,8	13,0	10,1	6,8	13,9
CENICERO (INDUSTRIAS)	6,1	5,8	11,0	12,7	16,4	23,4	23,5	25,5	18,9	13,3	10,0	7,3	14,5
CUZCURRITA RÍO TIRÓN	5,4	4,9	10,1	11,4	14,7	21,6	21,7	24,1	18,1	11,9	9,5	6,4	13,3
EZCARAY-VALDEZCARAY	-0,7	-1,5	5,1	5,1	8,8	16,7	16,2	19,1	12,4	7,6	5,7	2,2	8,0
HARO	5,3	5,4	11,2	12,1	15,0	22,2	22,2	24,9	18,5	12,3	9,4	7,0	13,8
LOGROÑO (AGONCILLO)	6,4	6,2	11,4	13,0	16,3	24,1	24,4	26,2	19,5	13,6	9,8	7,0	14,8
MANSILLA (EMBALSE)	3,9	4,1	9,2	10,0	13,1	20,1	20,0	22,4	16,3	10,7	8,0	4,9	11,9
RINCÓN DE SOTO	5,8	6,1	11,1	13,5	16,5	24,2	24,4	25,3	19,0	13,9	9,6	6,8	14,7
SANTO DOMINGO DE LA CALZADA	5,4	5,0	9,6	11,0	14,3	21,6	21,8	24,5	17,8	11,8	8,4	5,5	13,0
SOTÉS	5,1	4,7	10,6	11,9	15,3	22,1	22,5	24,7	17,9	12,2	9,0	5,9	13,5
TORRECILLA (PEÑAFLARA)	3,9	3,7	8,7	10,3	13,6	19,9	20,3	21,5	16,1	10,5	7,4	4,0	11,6

FUENTE: Instituto Nacional de Meteorología y elaboración propia.

Gráfico 1.3.  
Temperaturas  
medias  
anuales por  
estaciones.  
2003

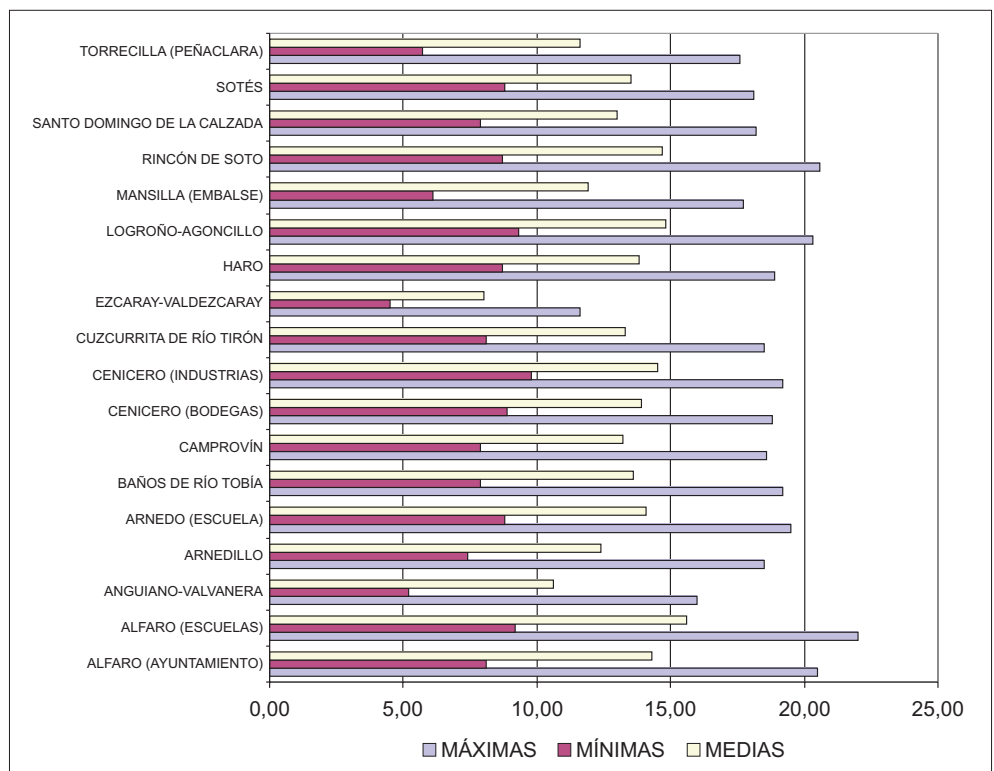

# 1. Superficie y climatología

## 1.5 - PRECIPITACIONES TOTAL, MENSUAL Y ANUAL, POR ESTACIÓN (mm). 2003

ESTACIONES	ENE.	FEB.	MAR.	ABR.	MAY.	JUN.	JUL.	AGO.	SEP.	OCT.	NOV.	DIC.	MEDIA ANUAL
ALDEANUEVA DE CAMEROS	142,0	-	53,5	47,0	151,5	21,5	7,5	48,1	74,1	114,1	83,5	53,5	-
ALFARO (AYUNTAMIENTO)	39,7	58,8	16,1	40,6	56,5	34,0	0,0	27,2	58,6	75,2	59,1	17,4	483,2
ALFARO (ESCUELA)	22,5	53,0	17,5	43,4	47,1	28,8	0,0	28,4	71,4	75,8	42,0	15,3	445,2
ANGUIANO (VALVANERA)	223,7	59,3	37,3	73,0	197,4	32,4	36,3	27,5	56,0	183,8	118,0	83,0	1127,7
ARNEDILLO	55,5	64,5	27,7	54,3	113,6	42,6	6,6	45,5	67,5	81,9	56,6	40,6	656,9
ARNEDO (ESCUELA)	51,1	98,4	31,7	35,8	67,6	40,0	0,0	47,6	113,0	70,0	44,3	20,1	619,6
BAÑOS DE RÍO TOBÍA	105,0	22,6	27,6	38,8	169,0	18,8	24,8	20,0	49,4	74,0	37,4	25,2	612,6
CAMPROVÍN	87,8	25,7	29,9	31,2	183,4	26,9	5,9	29,2	49,5	81,5	34,6	25,3	610,9
CENICERO (BODEGAS)	71,9	29,9	18,3	20,7	66,3	63,3	4,2	56,4	55,2	80,8	25,9	27,4	520,3
CENICERO (INDUSTRIAS)	79,0	36,9	18,3	22,0	71,1	62,3	4,7	52,0	57,5	95,8	30,6	28,7	558,9
CUZCURRITA RÍO TIRÓN	63,0	22,0	13,0	23,0	73,5	25,5	10,0	19,5	48,5	90,0	30,5	27,0	445,5
EZCARAY-VALDEZCARAY	171,2	82,0	55,3	125,9	217,7	56,5	22,2	38,1	65,9	152,4	143,4	95,9	1226,5
HARO	103,6	26,8	15,0	21,3	80,0	26,6	6,6	26,7	36,8	82,5	21,9	32,7	480,5
LEIVA	62,8	38,0	16,7	41,0	78,1	21,9	15,5	20,9	37,0	103,4	36,7	43,7	515,7
LOGROÑO (AGONCILLO)	73,2	38,5	36,1	49,2	64,7	23,0	1,9	26,6	96,3	81,8	36,1	31,4	558,8
LOGROÑO (GEOFÍSICO)	92,4	36,4	29,8	34,6	72,5	21,5	8,2	35,5	63,8	76,4	43,5	33,7	548,3
LOGROÑO (VAREA)	65,3	25,7	30,7	40,8	48,7	28,9	1,0	31,6	106,7	83,4	27,8	23,8	514,4
MANSILLA (EMBALSE)	151,5	63,9	24,4	62,0	120,1	31,0	24,9	42,8	47,9	136,9	89,6	49,1	844,1
POSADAS	204,3	74,7	31,2	96,3	175,9	26,0	28,6	62,1	61,6	211,3	121,7	73,8	1167,5
RINCÓN DE SOTO	45,5	66,6	20,9	45,8	59,9	44,5	0,0	28,7	100,9	63,1	55,2	17,2	548,3
SAN MILLÁN DE LA COGOLLA	151,4	60,3	20,6	26,1	178,5	22,2	10,2	44,2	50,0	140,7	63,9	31,9	800,0
SANTO DOMINGO DE LA CALZADA	68,6	23,6	20,0	39,6	101,8	15,3	7,5	50,5	46,7	120,9	24,7	30,4	549,6
SOTÉS	81,2	31,2	29,0	34,7	124,0	35,0	10,5	55,4	54,6	84,9	49,2	25,4	615,1
SOTO EN CAMEROS	120,9	62,0	21,9	44,1	161,2	55,7	4,1	35,6	89,8	86,8	58,7	42,0	782,8
TORRECILLA (PEÑAFLARA)	125,7	44,3	23,2	30,2	125,7	40,7	12,1	28,2	62,3	83,1	56,7	45,7	677,9
VENTROSA	125,5	66,5	23,7	49,0	136,0	36,0	7,5	30,0	57,5	159,5	85,0	57,0	833,2

FUENTE: Instituto Nacional de Meteorología y elaboración propia.

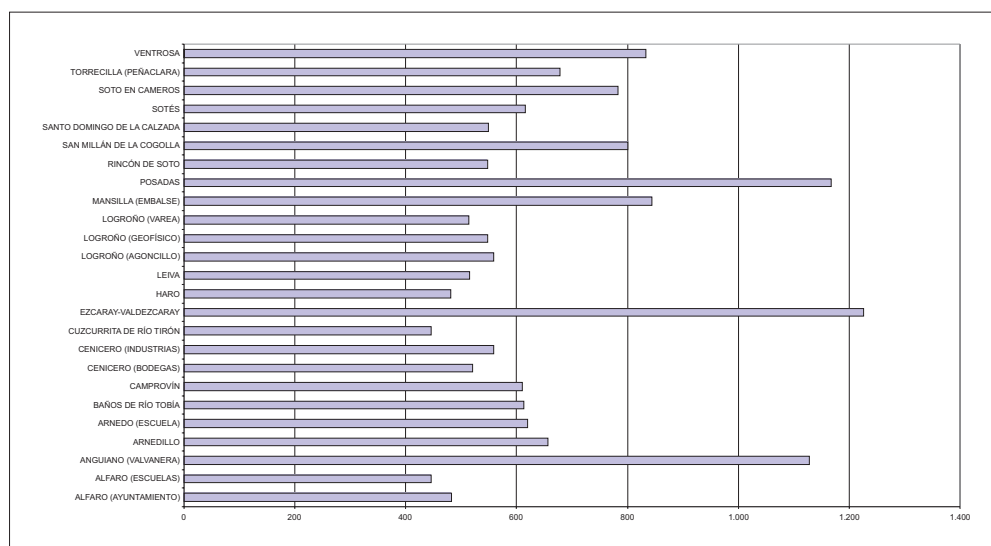

**Gráfico 1.4.**  
**Precipitaciones**  
**totales por**  
**estación (mm).**  
**2003**

## 1.6 - RECURSOS HÍDRICOS

### 1.6.1 - DISPONIBILIDAD DE RECURSOS HÍDRICOS. 2003

CUENCA	COTA DE NACIMIENTO (Mts.)	LONGITUD (Km.)	SUPERFICIE CUENCA (Km²)	APORTACIÓN MEDIA ANUAL (Hm³)
OJA-TIRÓN	1.800	64,9	1.307,6	286
NAJERILLA	1.650	99,7	1.122,8	400
IREGUA	1.600	62,5	807,1	210
LEZA-JUBERA	1.600	44,7	567,8	70
CIDACOS	1.584	82,8	734,8	85
ALHAMA-LINARES	1.265	84,6	1.312,0	134
<b>TOTALES</b>	<b>1.583 (Altitud media)</b>	<b>439,2</b>	<b>5.852,1</b>	<b>1.185</b>

### 1.6.2 - DEMANDA DE AGUA EN LA REGIÓN. 2003

COMARCAS	SUPERFICIE (Has.)	CONSUMO MEDIO M³/Ha/Año	CONSUMO TOTAL Hm³/Año	DOTACIÓN M³/Ha/Año	DEMANDA TOTAL Hm³/Año	EFICACIA DEL RIEGO (%)
R. ALTA	VALLE 18.839 SIERRA 1.510	4.065,33 3.622,68	76,59 5,47	5.082 4.528	95,73 6,84	80 80
R. MEDIA	VALLE 10.155 SIERRA 287	4.269,20 4.056,62	43,35 1,16	6.099 5.795	61,93 1,66	70 70
R. BAJA	VALLE 17.156 SIERRA 487	4.058,22 2.219,20	69,62 1,08	5.411 3.170	92,83 1,54	75 70
<b>TOTAL Y MED. TOTAL</b>	<b>48.434</b>	<b>4.073,14</b>	<b>197,28</b>	<b>5.379</b>	<b>260,54</b>	<b>75,72</b>
<b>DEMANDA FINAL HM³/AÑO</b>						
. CONSUMO AGRÍCOLA .....						260,54
. ABASTECIMIENTOS .....						29,60
. CONSUMOS INDUSTRIALES .....						45,80
. TOTAL .....						335,94 Hm³

### 1.6.3 - CAPACIDAD DE EMBALSAMIENTO EN LA REGIÓN. 2003

EMBALSE	CAPACIDAD (Hm³)	EMBALSE	CAPACIDAD (Hm³)
EMBALSE DE MANSILLA	68,000	PRESA DE CORNAGO	0,120
EMBALSE DE PAJARES	35,000	BALSA DE SORZANO	0,112
EMBALSE DE GONZÁLEZ LACASA	33,000	BALSA DE SANTA COLOMA	0,110
EMBALSE DE CASTROVIEJO	3,600	EMBALSE DE AÑAMAZA	0,100
EMBALSE DE LA ESTANCA-PERDIGUERO	2,500	EMBALSE DEL CAMPO EN ALFARO	0,100
EMBALSE DE LEIVA	2,300	BALSA DE HORMILLA	0,100
EMBALSE DE LA GRAJERA	2,000	BALSA DE TURRAX EN ALDEANUEVA DE EBRO	0,099
EMBALSE DE VALBORNEDO EN NAVARRETE	0,400	EMBALSE DE SANTURDEJO	0,094
EMBALSE DE LA LAGUNA EN ALFARO	0,400	BALSA DE SOJUELA	0,080
EMBALSE DE LA HOYA DE GIMILEO	0,335	BALSA DE MEDRANO	0,060
EMBALSE DE LA MOLINETA EN ALFARO	0,225	BALSA DE CORERA	0,060
BALSA DE VILLAR DE TORRE	0,200	BALSA DE GRAÑÓN	0,050
BALSA DE VILLARTA-QUINTANA	0,180	BALSA LA CAÑADILLA EN QUEL	0,050
BALSA DE VILLAREJO	0,160	BALSA DE VILLALBA	0,025
BALSAS C.R. LA LLANADA. ALDEANUEVA DE EBRO	0,160	BALSA DE TUDELILLA	0,020
BALSA DE EL REDAL	0,160	BALSA DE VALVERDE	0,015
BALSAS DE MANZANARES	0,150		
BALSAS SAT CARRERA LAS PLANAS. ALFARO	0,130	<b>CAPACIDAD TOTAL</b>	<b>150,095</b>

FUENTE: Elaboración propia.

# 1. Superficie y climatología

**Gráfico 1.5.**  
**Nivel de agua embalsada. Hm<sup>3</sup>**  
**Mansilla**

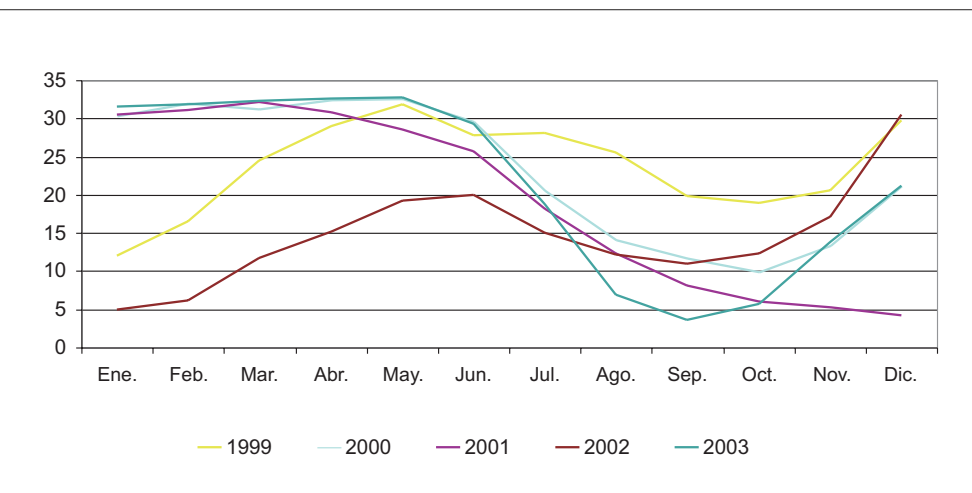
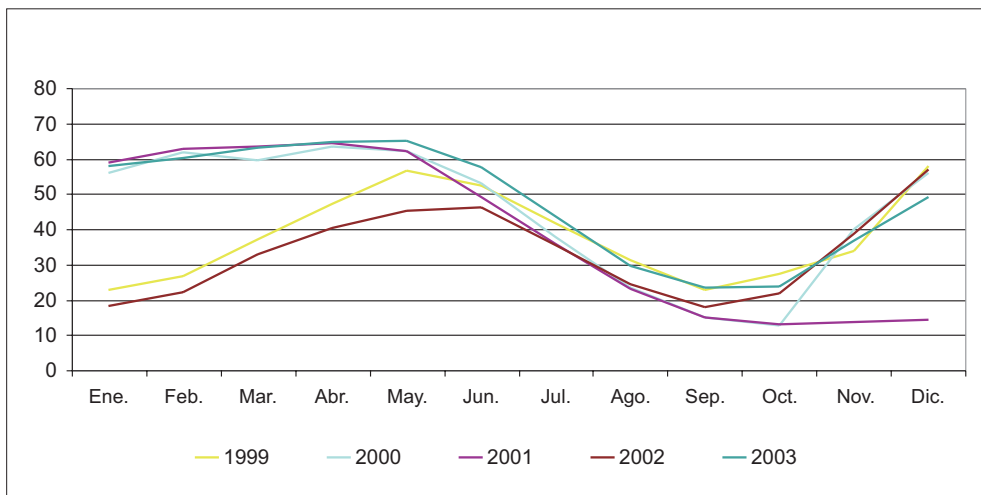

**Gráfico 1.6.**  
**Nivel de agua embalsada. Hm<sup>3</sup>**  
**González Lacasa**

**Gráfico 1.7.**  
**Nivel de agua embalsada. Hm<sup>3</sup>**  
**Pajares**

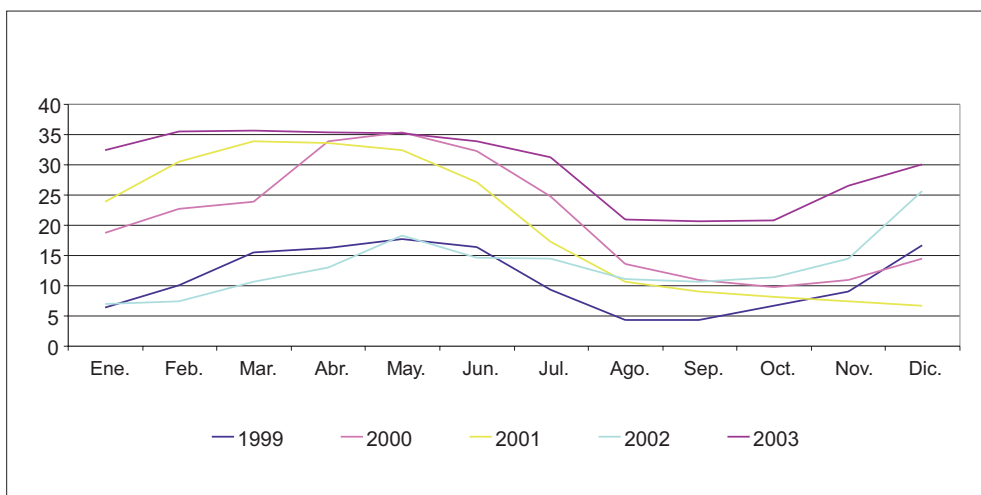

## **2. DISTRIBUCIÓN DE LA TIERRA Y ESTRUCTURA DE LA GANADERÍA**

## 2. Distribución de la tierra y estructura de la ganadería

### 2.1. - DISTRIBUCIÓN GENERAL DE LA TIERRA POR APROVECHAMIENTOS (Has). SERIE HISTÓRICA

APROVECHAMIENTO	1999			2000			2001			2002			2003		
	SECANO	REGADÍO	TOTAL	SECANO	REGADÍO	TOTAL	SECANO	REGADÍO	TOTAL	SECANO	REGADÍO	TOTAL	SECANO	REGADÍO	TOTAL
TIERRAS OCUPADAS POR CULTIVOS HERBÁCEOS	50.626	27.597	78.223	51.133	26.901	78.034	47.180	25.869	73.049	47.932	24.557	72.489	49.042	23.951	72.993
BARBECHO Y OTRAS TIERRAS NO OCUPADAS	19.825	6.071	25.896	19.425	6.358	25.783	21.418	7.205	28.623	19.784	7.829	27.613	19.230	6.977	26.207
TIERRAS OCUPADAS POR CULTIVOS LEÑOSOS	48.338	9.375	57.713	48.973	9.660	58.633	50.705	10.170	60.875	51.073	10.752	61.825	51.511	11.549	63.060
<b>TOTAL TIERRAS DE CULTIVO</b>	<b>118.789</b>	<b>430.43</b>	<b>161.832</b>	<b>119.531</b>	<b>42.919</b>	<b>162.450</b>	<b>119.303</b>	<b>43.244</b>	<b>162.547</b>	<b>118.789</b>	<b>43.138</b>	<b>161.927</b>	<b>119.783</b>	<b>42.477</b>	<b>162.260</b>
PRADOS NATURALES	3.749	1.285	5.034	3.746	1.285	5.031	3.727	1.284	5.011	3.726	1.284	5.010	3.675	1.297	4.972
PASTIZALES	104.911	0	104.911	104.198	0	104.198	104.148	0	104.148	103.773	0	103.773	102.737	0	102.737
<b>TOTAL PRADOS Y PASTIZALES</b>	<b>108.660</b>	<b>1285</b>	<b>109.945</b>	<b>107.944</b>	<b>1.285</b>	<b>109.229</b>	<b>107.875</b>	<b>1.284</b>	<b>109.159</b>	<b>107.499</b>	<b>1.284</b>	<b>108.783</b>	<b>106.412</b>	<b>1.297</b>	<b>107.709</b>
MONTE MADERABLE	89.582	3115	92.697	89.883	3.209	93.092	89.931	3.234	93.165	91.139	3263	94.402	91.850	3.305	95.155
MONTE ABIERTO	2.305	0	2.305	2.303	0	2.303	2.303	0	2.303	2.303	0	2.303	2.299	0	2.299
MONTE LEÑOSO	42.393	0	42.393	42.404	0	42.404	42.404	0	42.404	42.420	0	42.420	42.433	0	42.433
<b>TOTAL TERRENO FORESTAL</b>	<b>134.280</b>	<b>3.115</b>	<b>137.395</b>	<b>134.590</b>	<b>3.209</b>	<b>137.799</b>	<b>134.638</b>	<b>3.234</b>	<b>137.872</b>	<b>135.862</b>	<b>3.263</b>	<b>139.125</b>	<b>136.582</b>	<b>3.305</b>	<b>139.887</b>
ERIAL A PASTOS	62.472	0	62.472	62.146	0	62.146	62.046	0	62.046	61.633	0	61.633	61.531	0	61.531
ESPARTIZAL	0	0	0	0	0	0	0	0	0	0	0	0	0	0	0
TERRENO IMPRODUCTIVO	7.258	0	7.258	7.271	0	7.271	7.271	0	7.271	7.271	0	7.271	7.269	0	7.269
SUPERFICIE NO AGRÍCOLA	16.686	0	16.686	16.693	0	16.693	16.693	0	520.081	16.849	0	16.849	16.932	0	16.932
RÍOS Y LAGOS	7.800	0	7.800	7.800	0	7.800	7.800	0	7.800	7.800	0	7.800	7.800	0	7.800
<b>TOTAL OTRAS SUPERFICIES</b>	<b>94.216</b>	<b>0</b>	<b>94.216</b>	<b>93.910</b>	<b>0</b>	<b>93.910</b>	<b>93.810</b>	<b>0</b>	<b>597.198</b>	<b>93.553</b>	<b>0</b>	<b>93.553</b>	<b>93.532</b>	<b>0</b>	<b>93.532</b>
<b>TOTAL SUPERFICIE REGIONAL</b>	<b>455.945</b>	<b>47.443</b>	<b>503.388</b>	<b>455.975</b>	<b>47.413</b>	<b>503.388</b>	<b>455.626</b>	<b>47.762</b>	<b>503.388</b>	<b>455.703</b>	<b>47.685</b>	<b>503.388</b>	<b>456.309</b>	<b>47.079</b>	<b>503.388</b>

## 2. Distribución de la tierra y estructura de la ganadería



Gráfico 2.1.  
Distribución  
general de la  
tierra por  
aprovechamientos.  
2003

Gráfico 2.2.  
Distribución  
general de la  
tierra de  
cultivo ocupada.  
2003



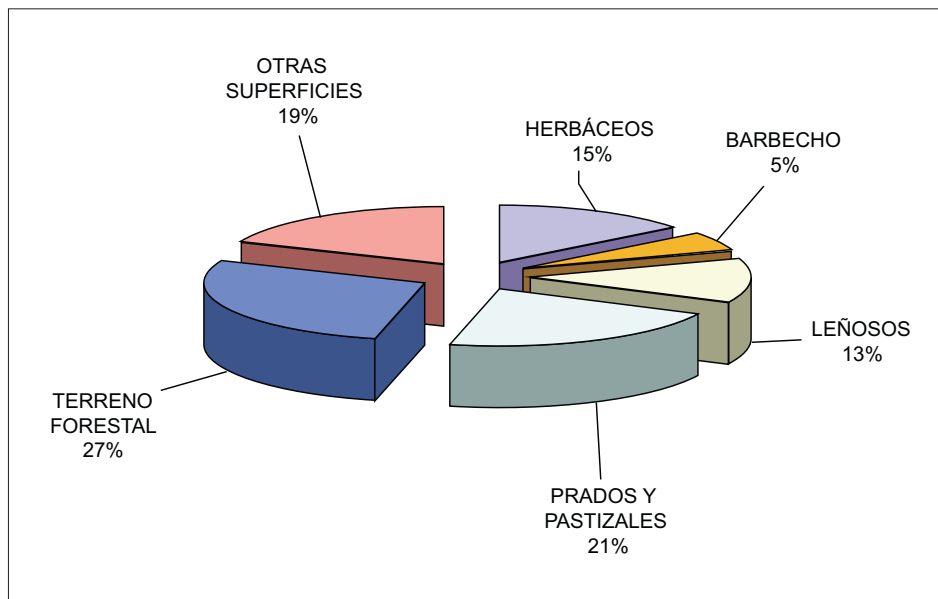
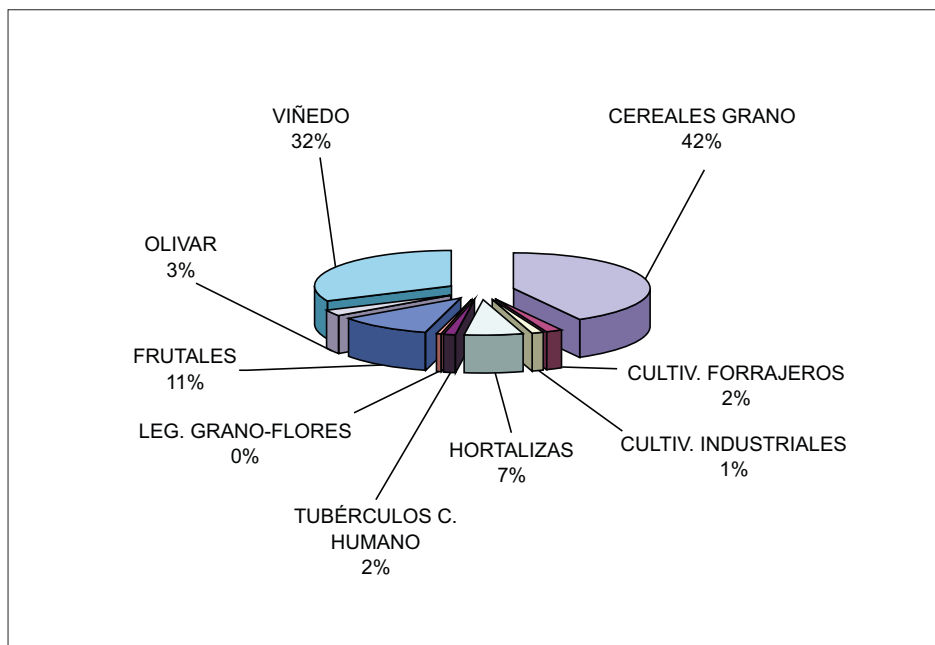

## 2. Distribución de la tierra y estructura de la ganadería

### 2.2 - DISTRIBUCIÓN REGIONAL DE CULTIVOS HERBÁCEOS (Has)

CULTIVOS	SECANO				REGADÍO				TOTAL SECANO REGADÍO
	OCUPACIÓN PRINCIPAL	OCUPACIÓN POSTERIOR	OCUPACIÓN ASOCIADA	TOTAL	OCUPACIÓN PRINCIPAL	OCUPACIÓN POSTERIOR	OCUPACIÓN ASOCIADA	TOTAL	
TRIGO	30.232	-	-	30.232	5.198	-	-	5.198	35.430
CEBADA	16.436	-	-	16.436	3.447	-	-	3.447	19.883
AVENA	233	-	-	233	70	-	-	70	303
CENTENO	406	-	-	406	58	-	-	58	464
MAÍZ	-	-	-	-	1.552	-	-	1.552	1.552
SORGO	1	-	-	1	2	-	-	2	3
MIJO Y PANIZO	-	-	-	-	1	-	-	1	1
<b>TOTAL CEREALES GRANO</b>	<b>47.308</b>	<b>-</b>	<b>-</b>	<b>47.308</b>	<b>10.328</b>	<b>-</b>	<b>-</b>	<b>10.328</b>	<b>57.636</b>
JUDÍA SECA	-	-	-	-	163	-	-	163	163
HABA SECA	8	-	-	8	19	1	-	20	28
GARBANZO	17	-	-	17	11	-	-	11	28
GUISANTE SECO	149	-	-	149	58	-	-	58	207
VEZA	146	-	-	146	6	-	-	6	152
YERO	21	-	-	21	-	-	-	-	21
<b>TOTAL LEGUMINOSAS GRANO</b>	<b>341</b>	<b>-</b>	<b>-</b>	<b>341</b>	<b>257</b>	<b>1</b>	<b>-</b>	<b>258</b>	<b>599</b>
PATATA MEDIA ESTACIÓN	-	-	-	-	1.600	-	-	1.600	1.600
PATATA TARDÍA	-	-	-	-	625	-	-	625	625
<b>TOTAL TUBÉRCULOS CONSUMO HUMANO</b>	<b>-</b>	<b>-</b>	<b>-</b>	<b>-</b>	<b>2.225</b>	<b>-</b>	<b>-</b>	<b>2.225</b>	<b>2.225</b>
REMOLACHA AZUCARERA	-	-	-	-	1.653	-	-	1.653	1.653
GIRASOL	221	-	-	221	61	-	-	61	282
LÚPULO	-	-	-	-	5	-	-	5	5
OTROS CULTIVOS INDUSTRIALES	-	-	-	-	3	-	-	3	3
COLZA	47	-	-	47	-	-	-	-	47
<b>TOTAL CULTIVOS INDUSTRIALES</b>	<b>268</b>	<b>-</b>	<b>-</b>	<b>268</b>	<b>1.722</b>	<b>-</b>	<b>-</b>	<b>1.722</b>	<b>1.990</b>
OTRAS FLORES	-	-	-	-	5	-	-	5	5
PLANTAS ORNAMENTALES	-	-	-	-	19	-	-	19	19
<b>TOTAL FLORES Y PLANTAS ORNAMENTALES</b>	<b>-</b>	<b>-</b>	<b>-</b>	<b>-</b>	<b>24</b>	<b>-</b>	<b>-</b>	<b>24</b>	<b>24</b>
CEREALES DE INVIERNO									
PARA FORRAJES	43	-	-	43	32	-	-	32	75
MAÍZ FORRAJERO	-	-	-	-	112	-	-	112	112
VALLICO	5	-	-	5	45	-	-	45	50
ALFALFA	390	-	-	390	1.190	-	-	1.190	1.580
ESPARCETA	179	-	-	179	9	-	-	9	188
VEZA PARA FORRAJE	405	-	-	405	162	-	-	162	567
HABA, GUISANTE, ALTRAMUZ, ALHOLVA, ALGARROBAS Y OTROS	34	-	-	34	5	-	-	5	39
NABO FORRAJERO	-	-	-	-	43	-	-	43	43
PRADERAS POLIFITAS	39	-	-	39	1	-	-	1	40
<b>TOTAL CULTIVOS FORRAJEROS</b>	<b>1.095</b>	<b>-</b>	<b>-</b>	<b>1.095</b>	<b>1.599</b>	<b>-</b>	<b>-</b>	<b>1.599</b>	<b>2.694</b>

## 2. Distribución de la tierra y estructura de la ganadería

CULTIVOS	SECANO				REGADÍO				TOTAL SECANO REGADÍO
	OCUPACIÓN PRINCIPAL	OCUPACIÓN POSTERIOR	OCUPACIÓN ASOCIADA	TOTAL	OCUPACIÓN PRINCIPAL	OCUPACIÓN POSTERIOR	OCUPACIÓN ASOCIADA	TOTAL	
COL Y REPOLLO	-	-	-	-	197	9	-	206	206
ESPÁRRAGO	30	-	-	30	128	-	-	128	158
APIO	-	-	-	-	25	-	-	25	25
LECHUGA	-	-	-	-	269	59	-	328	328
ESCAROLA	-	-	-	-	53	5	-	58	58
ESPINACA	-	-	-	-	24	1	-	25	25
ACELGA	-	-	-	-	41	7	-	48	48
CARDO	-	-	-	-	57	-	-	57	57
ACHICORIA VERDE, ENDIVIA, BORRAJA Y OTRAS	-	-	-	-	32	2	-	34	34
SANDÍA	-	-	-	-	15	-	-	15	15
MELÓN	-	-	-	-	29	-	-	29	29
CALABAZA Y CALABACÍN	-	-	-	-	43	3	-	46	46
PEPINO	-	-	-	-	24	-	-	24	24
BERENJENA	-	-	-	-	5	-	-	5	5
TOMATE	-	-	-	-	358	-	-	358	358
PIMIENTO	-	-	-	-	332	-	-	332	332
GUINDILLA	-	-	-	-	20	-	-	20	20
FRESA Y FRESÓN	-	-	-	-	4	-	-	4	4
ALCACHOFA	-	-	-	-	1.198	-	-	1.198	1.198
COLIFLOR	-	-	-	-	1.695	100	15	1.810	1.810
AJO	-	-	-	-	39	-	-	39	39
CEBOLLA	-	-	-	-	138	1	-	139	139
PUERRO	-	-	-	-	108	-	-	108	108
REMOLACHA DE MESA	-	-	-	-	13	-	-	13	13
ZANAHORIA	-	-	-	-	23	-	-	23	23
JUDÍA VERDE	-	-	-	-	898	1.167	-	2.065	2.065
GUISANTE VERDE	-	-	-	-	1.892	-	-	1.892	1.892
HABA VERDE	-	-	-	-	61	-	-	61	61
CHAMPIÑÓN	-	-	-	-	75	-	-	75	75
<b>TOTAL HORTALIZAS</b>	<b>30</b>	<b>-</b>	<b>-</b>	<b>30</b>	<b>7.796</b>	<b>1.354</b>	<b>15</b>	<b>9.165</b>	<b>9.195</b>
<b>TOTAL CULTIVOS HERBÁCEOS</b>	<b>49.042</b>	<b>0</b>	<b>0</b>	<b>49.042</b>	<b>23.951</b>	<b>1.355</b>	<b>15</b>	<b>25.321</b>	<b>74.363</b>

## 2. Distribución de la tierra y estructura de la ganadería

### 2.2.1 - DISTRIBUCIÓN COMARCAL POR GRUPOS DE CULTIVOS (HAS)

GRUPOS	RIOJA ALTA	RIOJA MEDIA	RIOJA BAJA	SIERRA RIOJA ALTA	SIERRA RIOJA MEDIA	SIERRA RIOJA BAJA
<b>CEREALES GRANO</b>						
Secano	32.869	10.377	3.025	530	141	366
Regadío	5.600	2.855	1.842	23	1	7
<b>TOTAL</b>	<b>38.469</b>	<b>13.232</b>	<b>4.867</b>	<b>553</b>	<b>142</b>	<b>373</b>
<b>CULTIVOS FORRAJEROS</b>						
Secano	359	425	95	103	70	43
Regadío	283	536	741	10	14	15
<b>TOTAL</b>	<b>642</b>	<b>961</b>	<b>836</b>	<b>113</b>	<b>84</b>	<b>58</b>
<b>CULTIVOS INDUSTRIALES</b>						
Secano	262	5	1	0	0	0
Regadío	1.658	16	48	0	0	0
<b>TOTAL</b>	<b>1.920</b>	<b>21</b>	<b>49</b>	<b>0</b>	<b>0</b>	<b>0</b>
<b>FLORES Y PLANTAS ORNAMENTALES</b>						
Secano	0	0	0	0	0	0
Regadío	7	10	7	0	0	0
<b>TOTAL</b>	<b>7</b>	<b>10</b>	<b>7</b>	<b>0</b>	<b>0</b>	<b>0</b>
<b>HORTALIZAS</b>						
Secano	0	6	24	0	0	0
Regadío	4.504	672	3.900	27	17	45
<b>TOTAL</b>	<b>4.504</b>	<b>678</b>	<b>3.924</b>	<b>27</b>	<b>17</b>	<b>45</b>
<b>LEGUMINOSAS GRANO</b>						
Secano	285	36	0	7	12	1
Regadío	149	59	40	10	0	0
<b>TOTAL</b>	<b>434</b>	<b>95</b>	<b>40</b>	<b>17</b>	<b>12</b>	<b>1</b>
<b>TUBÉRCULOS CONSUMO HUMANO</b>						
Secano	0	0	0	0	0	0
Regadío	1.876	159	139	27	13	11
<b>TOTAL</b>	<b>1.876</b>	<b>159</b>	<b>139</b>	<b>27</b>	<b>13</b>	<b>11</b>
<b>TOTAL SECANO</b>	<b>33.775</b>	<b>10.849</b>	<b>3.145</b>	<b>640</b>	<b>223</b>	<b>410</b>
<b>TOTAL REGADÍO</b>	<b>14.077</b>	<b>4.307</b>	<b>6.717</b>	<b>97</b>	<b>45</b>	<b>78</b>
<b>TOTAL CULTIVOS HERBÁCEOS</b>	<b>47.852</b>	<b>15.156</b>	<b>9.862</b>	<b>737</b>	<b>268</b>	<b>488</b>



Gráfico 2.3.  
Distribución comarcal de herbáceos por grupos de cultivo (Has). 2003

## 2. Distribución de la tierra y estructura de la ganadería

### 2.2.2 - DISTRIBUCIÓN COMARCAL POR GRUPOS Y TIPOS DE CULTIVOS (Has)

#### 2.2.2.1 - COMARCA RIOJA ALTA

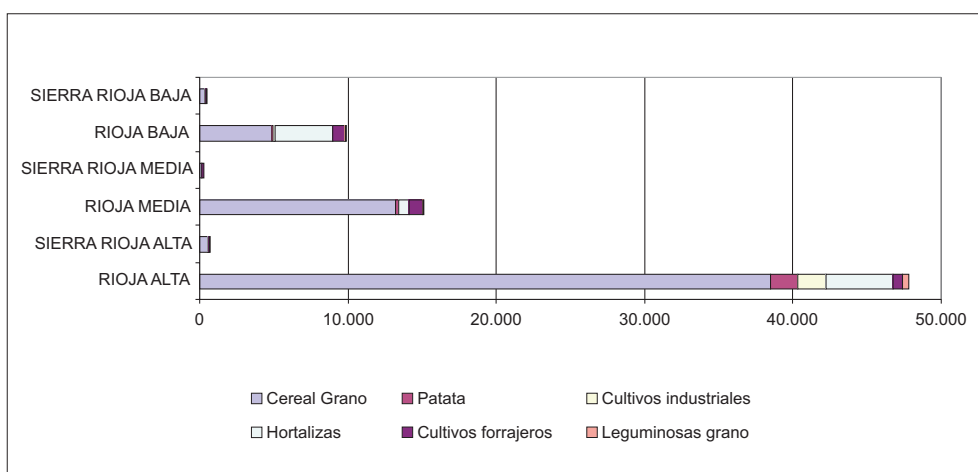
CULTIVOS	SECANO				REGADÍO				TOTAL SECANO REGADÍO
	OCUPACIÓN PRINCIPAL	OCUPACIÓN POSTERIOR	OCUPACIÓN ASOCIADA	TOTAL	OCUPACIÓN PRINCIPAL	OCUPACIÓN POSTERIOR	OCUPACIÓN ASOCIADA	TOTAL	
TRIGO	26.971	-	-	26.971	4.265	-	-	4.265	31.236
CEBADA	5.650	-	-	5.650	1.084	-	-	1.084	6.734
AVENA	49	-	-	49	14	-	-	14	63
CENTENO	199	-	-	199	35	-	-	35	234
MAÍZ	-	-	-	-	201	-	-	201	201
MIJO Y PANIZO	-	-	-	-	1	-	-	1	1
<b>TOTAL CEREALES GRANO</b>	<b>32.869</b>	<b>0</b>	<b>0</b>	<b>32.869</b>	<b>5.600</b>	<b>0</b>	<b>0</b>	<b>5.600</b>	<b>38.469</b>
JUDÍA SECA	-	-	-	-	107	-	-	107	107
HABA SECA	8	-	-	8	8	1	-	9	17
GARBANZO	9	-	-	9	6	-	-	6	15
GUISANTE SECO	142	-	-	142	24	-	-	24	166
VEZA	110	-	-	110	3	-	-	3	113
YERO	16	-	-	16	-	-	-	-	16
<b>TOTAL LEGUMINOSAS GRANO</b>	<b>285</b>	<b>0</b>	<b>0</b>	<b>285</b>	<b>148</b>	<b>1</b>	<b>0</b>	<b>149</b>	<b>434</b>
PATATA MEDIA ESTACIÓN	-	-	-	-	1.252	-	-	1.252	1.252
PATATA TARDÍA	-	-	-	-	624	-	-	624	624
<b>TOTAL TUBÉRCULOS</b>									
<b>CONSUMO HUMANO</b>	<b>0</b>	<b>0</b>	<b>0</b>	<b>0</b>	<b>1.876</b>	<b>0</b>	<b>0</b>	<b>1.876</b>	<b>1.876</b>
REMOLACHA AZUCARERA	-	-	-	-	1.653	-	-	1.653	1.653
GIRASOL	215	-	-	215	-	-	-	-	215
LÚPULO	-	-	-	-	5	-	-	5	5
COLZA	47	-	-	47	-	-	-	-	47
<b>TOTAL CULTIVOS INDUSTRIALES</b>	<b>262</b>	<b>0</b>	<b>0</b>	<b>262</b>	<b>1.658</b>	<b>0</b>	<b>0</b>	<b>1.658</b>	<b>1.920</b>
OTRAS FLORES	-	-	-	-	1	-	-	1	1
PLANTAS ORNAMENTALES	-	-	-	-	6	-	-	6	6
<b>TOTAL FLORES Y PLANTAS ORNAMENTALES</b>	<b>0</b>	<b>0</b>	<b>0</b>	<b>0</b>	<b>7</b>	<b>0</b>	<b>0</b>	<b>7</b>	<b>7</b>
CEREALES DE INVIERNO									
PARA FORRAJES	7	-	-	7	6	-	-	6	13
MAÍZ FORRAJERO	-	-	-	-	25	-	-	25	25
VALLICO	5	-	-	5	31	-	-	31	36
ALFALFA	143	-	-	143	148	-	-	148	291
ESPARCETA	33	-	-	33	1	-	-	1	34
VEZA PARA FORRAJE	141	-	-	141	64	-	-	64	205
HABA, GUISANTE, ALTRAMUZ, ALHOLVA, ALGARROBAS Y OTROS	30	-	-	30	2	-	-	2	32
NABO FORRAJERO	-	-	-	-	6	-	-	6	6
<b>TOTAL CULTIVOS FORRAJEROS</b>	<b>359</b>	<b>0</b>	<b>0</b>	<b>359</b>	<b>283</b>	<b>0</b>	<b>0</b>	<b>283</b>	<b>642</b>

## 2. Distribución de la tierra y estructura de la ganadería

CULTIVOS	SECANO				REGADÍO				TOTAL SECANO REGADÍO
	OCUPACIÓN PRINCIPAL	OCUPACIÓN POSTERIOR	OCUPACIÓN ASOCIADA	TOTAL	OCUPACIÓN PRINCIPAL	OCUPACIÓN POSTERIOR	OCUPACIÓN ASOCIADA	TOTAL	
COL Y REPOLLO	-	-	-	-	40	-	-	40	40
APIO	-	-	-	-	6	-	-	6	6
LECHUGA	-	-	-	-	147	44	-	191	191
ESCAROLA	-	-	-	-	28	4	-	32	32
ESPINACA	-	-	-	-	7	-	-	7	7
ACELGA	-	-	-	-	2	-	-	2	2
CARDO	-	-	-	-	4	-	-	4	4
ACHICORIA VERDE, ENDIVIA, BORRAJA Y OTRAS	-	-	-	-	2	-	-	2	2
SANDÍA	-	-	-	-	2	-	-	2	2
MELÓN	-	-	-	-	1	-	-	1	1
CALABAZA Y CALABACÍN	-	-	-	-	2	-	-	2	2
PEPINO	-	-	-	-	4	-	-	4	4
TOMATE	-	-	-	-	45	-	-	45	45
PIMIENTO	-	-	-	-	91	-	-	91	91
GUINDILLA	-	-	-	-	7	-	-	7	7
ALCACHOFA	-	-	-	-	12	-	-	12	12
COLIFLOR	-	-	-	-	110	8	-	118	118
AJO	-	-	-	-	7	-	-	7	7
CEBOLLA	-	-	-	-	50	-	-	50	50
PUERRO	-	-	-	-	30	-	-	30	30
REMOLACHA DE MESA	-	-	-	-	8	-	-	8	8
ZANAHORIA	-	-	-	-	19	-	-	19	19
JUDÍA VERDE	-	-	-	-	791	1.167	-	1.958	1.958
GUISANTE VERDE	-	-	-	-	1.854	-	-	1.854	1.854
HABA VERDE	-	-	-	-	11	-	-	11	11
CHAMPIÑÓN	-	-	-	-	1	-	-	1	1
<b>TOTAL HORTALIZAS</b>	<b>0</b>	<b>0</b>	<b>0</b>	<b>0</b>	<b>3.281</b>	<b>1.223</b>	<b>0</b>	<b>4.504</b>	<b>4.504</b>
<b>TOTAL CULTIVOS HERBÁCEOS</b>	<b>33.775</b>	<b>0</b>	<b>0</b>	<b>33.775</b>	<b>12.853</b>	<b>1.224</b>	<b>0</b>	<b>14.077</b>	<b>47.852</b>

## 2. Distribución de la tierra y estructura de la ganadería

### 2.2.2.2 - COMARCA SIERRA RIOJA ALTA

CULTIVOS	SECANO				REGADÍO				TOTAL SECANO REGADÍO
	OCUPACIÓN PRINCIPAL	OCUPACIÓN POSTERIOR	OCUPACIÓN ASOCIADA	TOTAL	OCUPACIÓN PRINCIPAL	OCUPACIÓN POSTERIOR	OCUPACIÓN ASOCIADA	TOTAL	
TRIGO	17	-	-	17	6	-	-	6	23
CEBADA	512	-	-	512	12	-	-	12	524
AVENA	1	-	-	1	5	-	-	5	6
<b>TOTAL CEREALES GRANO</b>	<b>530</b>	<b>0</b>	<b>0</b>	<b>530</b>	<b>23</b>	<b>0</b>	<b>0</b>	<b>23</b>	<b>553</b>
JUDÍA SECA	-	-	-	-	10	-	-	10	10
GARBANZO	4	-	-	4	-	-	-	-	4
VEZA	3	-	-	3	-	-	-	-	3
<b>TOTAL LEGUMINOSAS GRANO</b>	<b>7</b>	<b>0</b>	<b>0</b>	<b>7</b>	<b>10</b>	<b>0</b>	<b>0</b>	<b>10</b>	<b>17</b>
PATATA MEDIA ESTACIÓN	-	-	-	-	26	-	-	26	26
PATATA TARDÍA	-	-	-	-	1	-	-	1	1
<b>TOTAL TUBÉRCULOS</b>	<b>0</b>	<b>0</b>	<b>0</b>	<b>0</b>	<b>27</b>	<b>0</b>	<b>0</b>	<b>27</b>	<b>27</b>
<b>CONSUMO HUMANO</b>	<b>0</b>	<b>0</b>	<b>0</b>	<b>0</b>	<b>27</b>	<b>0</b>	<b>0</b>	<b>27</b>	<b>27</b>
ALFALFA	28	-	-	28	9	-	-	9	37
ESPARCETA	11	-	-	11	-	-	-	-	11
VEZA PARA FORRAJE	49	-	-	49	-	-	-	-	49
PRADERAS POLIFITAS	15	-	-	15	1	-	-	1	16
<b>TOTAL CULTIVOS FORRAJEROS</b>	<b>103</b>	<b>0</b>	<b>0</b>	<b>103</b>	<b>10</b>	<b>0</b>	<b>0</b>	<b>10</b>	<b>113</b>
COL Y REPOLLO	-	-	-	-	2	-	-	2	2
APIO	-	-	-	-	1	-	-	1	1
LECHUGA	-	-	-	-	2	-	-	2	2
CALABAZA Y CALABACÍN	-	-	-	-	1	-	-	1	1
TOMATE	-	-	-	-	2	-	-	2	2
PIMIENTO	-	-	-	-	5	-	-	5	5
COLIFLOR	-	-	-	-	1	-	-	1	1
AJO	-	-	-	-	1	-	-	1	1
CEBOLLA	-	-	-	-	3	-	-	3	3
PUERRO	-	-	-	-	2	-	-	2	2
JUDÍA VERDE	-	-	-	-	3	-	-	3	3
GUISANTE VERDE	-	-	-	-	2	-	-	2	2
HABA VERDE	-	-	-	-	2	-	-	2	2
<b>TOTAL HORTALIZAS</b>	<b>0</b>	<b>0</b>	<b>0</b>	<b>0</b>	<b>27</b>	<b>0</b>	<b>0</b>	<b>27</b>	<b>27</b>
<b>TOTAL CULTIVOS HERBÁCEOS</b>	<b>640</b>	<b>0</b>	<b>0</b>	<b>640</b>	<b>97</b>	<b>0</b>	<b>0</b>	<b>97</b>	<b>737</b>

## 2. Distribución de la tierra y estructura de la ganadería

Mapa nº 2: Porcentaje de superficie cultivada sobre superficie total

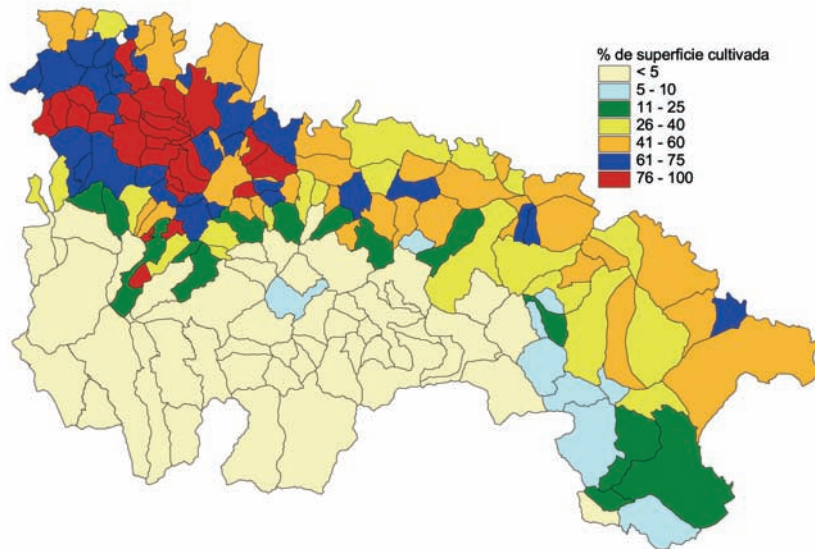

Mapa nº 3: Distribución de la superficie total de CEREALES

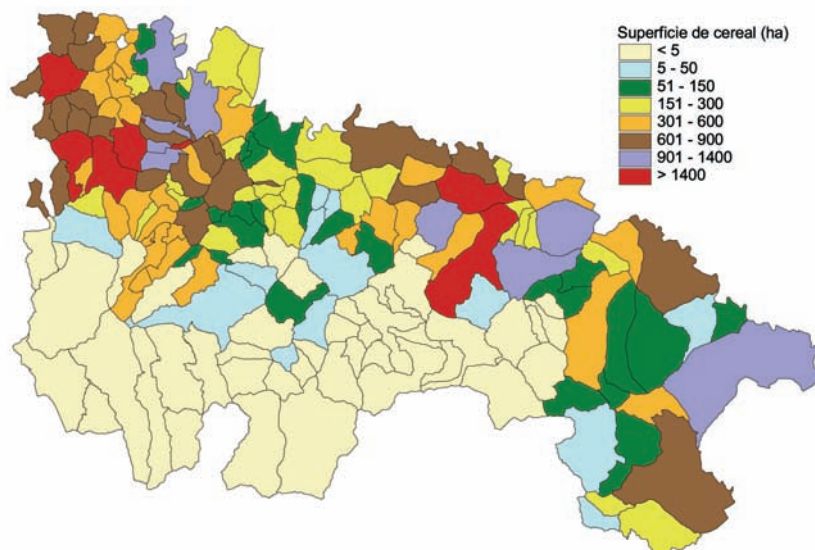

## 2. Distribución de la tierra y estructura de la ganadería

---

Mapa nº 4: Distribución de la superficie total de TRIGO

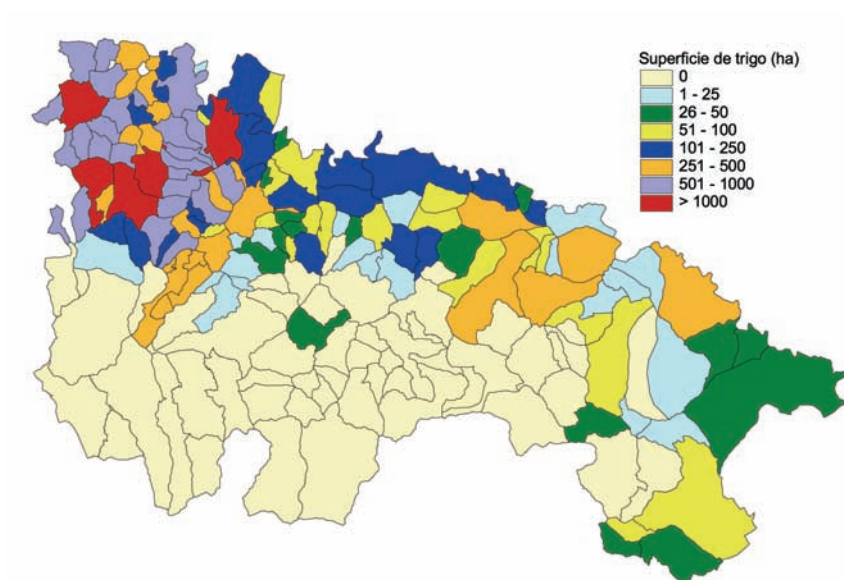

Mapa nº 5: Distribución de la superficie total de CEBADA

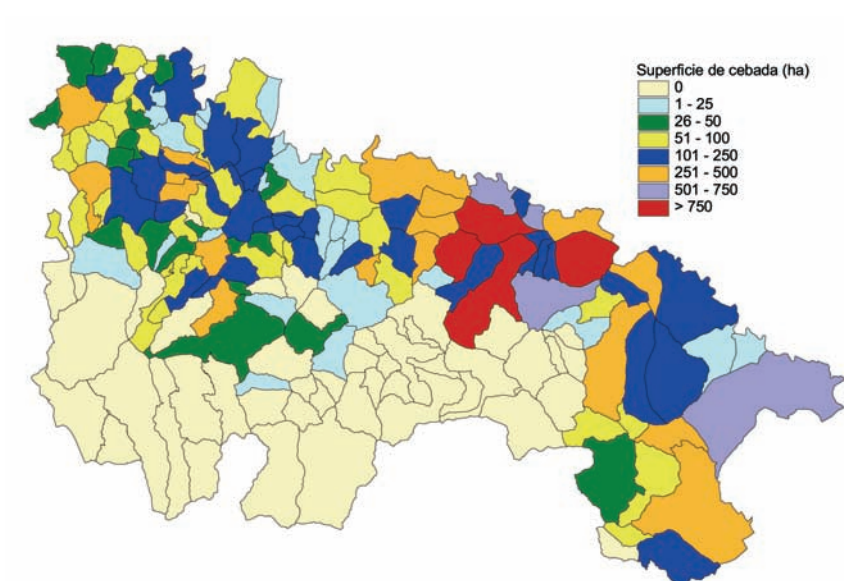



## 2. Distribución de la tierra y estructura de la ganadería

### 2.2.2.3 - COMARCA RIOJA MEDIA

CULTIVOS	SECANO				REGADÍO				TOTAL SECANO REGADÍO
	OCUPACIÓN PRINCIPAL	OCUPACIÓN POSTERIOR	OCUPACIÓN ASOCIADA	TOTAL	OCUPACIÓN PRINCIPAL	OCUPACIÓN POSTERIOR	OCUPACIÓN ASOCIADA	TOTAL	
TRIGO	2.499	-	-	2.499	649	-	-	649	3.148
CEBADA	7.756	-	-	7.756	1.745	-	-	1.745	9.501
AVENA	65	-	-	65	22	-	-	22	87
CENTENO	56	-	-	56	9	-	-	9	65
MAÍZ	-	-	-	-	430	-	-	430	430
SORGO	1	-	-	1	-	-	-	-	1
<b>TOTAL CEREALES GRANO</b>	<b>10.377</b>	<b>0</b>	<b>0</b>	<b>10.377</b>	<b>2.855</b>	<b>0</b>	<b>0</b>	<b>2.855</b>	<b>13.232</b>
JUDÍA SECA	-	-	-	-	36	-	-	36	36
HABA SECA	-	-	-	-	11	-	-	11	11
GARBANZO	4	-	-	4	5	-	-	5	9
GUISANTE SECO	7	-	-	7	4	-	-	4	11
VEZA	20	-	-	20	3	-	-	3	23
YERO	5	-	-	5	-	-	-	-	5
<b>TOTAL LEGUMINOSAS GRANO</b>	<b>36</b>	<b>0</b>	<b>0</b>	<b>36</b>	<b>59</b>	<b>0</b>	<b>0</b>	<b>59</b>	<b>95</b>
PATATA MEDIA ESTACIÓN	-	-	-	-	159	-	-	159	159
<b>TOTAL TUBÉRCULOS CONSUMO HUMANO</b>	<b>0</b>	<b>0</b>	<b>0</b>	<b>0</b>	<b>159</b>	<b>0</b>	<b>0</b>	<b>159</b>	<b>159</b>
GIRASOL	5	-	-	5	16	-	-	16	21
<b>TOTAL CULTIVOS INDUSTRIALES</b>	<b>5</b>	<b>0</b>	<b>0</b>	<b>5</b>	<b>16</b>	<b>0</b>	<b>0</b>	<b>16</b>	<b>21</b>
OTRAS FLORES	-	-	-	-	2	-	-	2	2
PLANTAS ORNAMENTALES	-	-	-	-	8	-	-	8	8
<b>TOTAL FLORES Y PLANTAS ORNAMENTALES</b>	<b>0</b>	<b>0</b>	<b>0</b>	<b>0</b>	<b>10</b>	<b>0</b>	<b>0</b>	<b>10</b>	<b>10</b>
CEREALES DE INVIERNO									
PARA FORRAJES	26	-	-	26	18	-	-	18	44
MAÍZ FORRAJERO	-	-	-	-	43	-	-	43	43
VALLICO	-	-	-	-	4	-	-	4	4
ALFALFA	137	-	-	137	363	-	-	363	500
ESPARCETA	90	-	-	90	6	-	-	6	96
VEZA PARA FORRAJE	169	-	-	169	71	-	-	71	240
HABA, GUISANTE, ALTRAMUZ, ALHOLVA, ALGARROBAS Y OTROS	3	-	-	3	1	-	-	1	4
NABO FORRAJERO	-	-	-	-	30	-	-	30	30
<b>TOTAL CULTIVOS FORRAJEROS</b>	<b>425</b>	<b>0</b>	<b>0</b>	<b>425</b>	<b>536</b>	<b>0</b>	<b>0</b>	<b>536</b>	<b>961</b>
COL Y REPOLLO	-	-	-	-	39	-	-	39	39
ESPÁRRAGO	6	-	-	6	20	-	-	20	26
APIO	-	-	-	-	4	-	-	4	4
LECHUGA	-	-	-	-	68	7	-	75	75
ESCAROLA	-	-	-	-	14	1	-	15	15
ESPINACA	-	-	-	-	8	-	-	8	8

## 2. Distribución de la tierra y estructura de la ganadería

CULTIVOS	SECANO				REGADÍO				TOTAL SECANO REGADÍO
	OCUPACIÓN PRINCIPAL	OCUPACIÓN POSTERIOR	OCUPACIÓN ASOCIADA	TOTAL	OCUPACIÓN PRINCIPAL	OCUPACIÓN POSTERIOR	OCUPACIÓN ASOCIADA	TOTAL	
ACELGA	-	-	-	-	18	5	-	23	23
CARDO	-	-	-	-	18	-	-	18	18
ACHICORIA VERDE, ENDIVIA, BORRAJA Y OTRAS	-	-	-	-	8	2	-	10	10
SANDÍA	-	-	-	-	4	-	-	4	4
MELÓN	-	-	-	-	11	-	-	11	11
CALABAZA Y CALABACÍN	-	-	-	-	16	-	-	16	16
PEPINO	-	-	-	-	13	-	-	13	13
BERENJENA	-	-	-	-	1	-	-	1	1
TOMATE	-	-	-	-	64	-	-	64	64
PIMIENTO	-	-	-	-	66	-	-	66	66
GUINDILLA	-	-	-	-	3	-	-	3	3
FRESA Y FRESÓN	-	-	-	-	1	-	-	1	1
ALCACHOFA	-	-	-	-	30	-	-	30	30
COLIFLOR	-	-	-	-	60	-	-	60	60
AJO	-	-	-	-	14	-	-	14	14
CEBOLLA	-	-	-	-	31	1	-	32	32
PUERRO	-	-	-	-	42	-	-	42	42
REMOLACHA DE MESA	-	-	-	-	4	-	-	4	4
ZANAHORIA	-	-	-	-	2	-	-	2	2
JUDÍA VERDE	-	-	-	-	49	-	-	49	49
GUISANTE VERDE	-	-	-	-	14	-	-	14	14
HABA VERDE	-	-	-	-	27	-	-	27	27
CHAMPIÑÓN	-	-	-	-	7	-	-	7	7
<b>TOTAL HORTALIZAS</b>	<b>6</b>	<b>0</b>	<b>0</b>	<b>6</b>	<b>656</b>	<b>16</b>	<b>0</b>	<b>672</b>	<b>678</b>
<b>TOTAL CULTIVOS HERBÁCEOS</b>	<b>10.849</b>	<b>0</b>	<b>0</b>	<b>10.849</b>	<b>4.291</b>	<b>16</b>	<b>0</b>	<b>4.307</b>	<b>15.156</b>

## 2. Distribución de la tierra y estructura de la ganadería

### 2.2.2.4 - COMARCA SIERRA RIOJA MEDIA

CULTIVOS	SECANO				REGADÍO				TOTAL SECANO REGADÍO
	OCUPACIÓN PRINCIPAL	OCUPACIÓN POSTERIOR	OCUPACIÓN ASOCIADA	TOTAL	OCUPACIÓN PRINCIPAL	OCUPACIÓN POSTERIOR	OCUPACIÓN ASOCIADA	TOTAL	
TRIGO	43	-	-	43	1	-	-	1	44
CEBADA	50	-	-	50	-	-	-	-	50
AVENA	48	-	-	48	-	-	-	-	48
<b>TOTAL CEREALES GRANO</b>	<b>141</b>	<b>0</b>	<b>0</b>	<b>141</b>	<b>1</b>	<b>0</b>	<b>0</b>	<b>1</b>	<b>142</b>
VEZA	12	-	-	12	-	-	-	-	12
<b>TOTAL LEGUMINOSAS GRANO</b>	<b>12</b>	<b>0</b>	<b>0</b>	<b>12</b>	<b>0</b>	<b>0</b>	<b>0</b>	<b>0</b>	<b>12</b>
PATATA MEDIA ESTACIÓN	-	-	-	-	13	-	-	13	13
<b>TOTAL TUBÉRCULOS CONSUMO HUMANO</b>	<b>0</b>	<b>0</b>	<b>0</b>	<b>0</b>	<b>13</b>	<b>0</b>	<b>0</b>	<b>13</b>	<b>13</b>
MÁIZ FORRAJERO	-	-	-	-	2	-	-	2	2
ALFALFA	19	-	-	19	11	-	-	11	30
ESPARCETA	16	-	-	16	1	-	-	1	17
VEZA PARA FORRAJE	10	-	-	10	-	-	-	-	10
HABA, GUISANTE, ALTRAMUZ, ALHOLVA, ALGARROBAS Y OTROS	1	-	-	1	-	-	-	-	1
PRADERAS POLIFITAS	24	-	-	24	-	-	-	-	24
<b>TOTAL CULTIVOS FORRAJEROS</b>	<b>70</b>	<b>0</b>	<b>0</b>	<b>70</b>	<b>14</b>	<b>0</b>	<b>0</b>	<b>14</b>	<b>84</b>
CALABAZA Y CALABACÍN	-	-	-	-	1	-	-	1	1
TOMATE	-	-	-	-	2	-	-	2	2
PIMIENTO	-	-	-	-	3	-	-	3	3
COLIFLOR	-	-	-	-	1	-	-	1	1
AJO	-	-	-	-	1	-	-	1	1
CEBOLLA	-	-	-	-	2	-	-	2	2
PUERRO	-	-	-	-	1	-	-	1	1
JUDÍA VERDE	-	-	-	-	4	-	-	4	4
GUISANTE VERDE	-	-	-	-	1	-	-	1	1
HABA VERDE	-	-	-	-	1	-	-	1	1
<b>TOTAL HORTALIZAS</b>	<b>0</b>	<b>0</b>	<b>0</b>	<b>0</b>	<b>17</b>	<b>0</b>	<b>0</b>	<b>17</b>	<b>17</b>
<b>TOTAL CULTIVOS HERBÁCEOS</b>	<b>223</b>	<b>0</b>	<b>0</b>	<b>223</b>	<b>45</b>	<b>0</b>	<b>0</b>	<b>45</b>	<b>268</b>

## 2. Distribución de la tierra y estructura de la ganadería

### 2.2.2.5 - COMARCA RIOJA BAJA

CULTIVOS	SECANO				REGADÍO				TOTAL SECANO REGADÍO
	OCUPACIÓN PRINCIPAL	OCUPACIÓN POSTERIOR	OCUPACIÓN ASOCIADA	TOTAL	OCUPACIÓN PRINCIPAL	OCUPACIÓN POSTERIOR	OCUPACIÓN ASOCIADA	TOTAL	
TRIGO	541	-	-	541	277	-	-	277	818
CEBADA	2.298	-	-	2.298	599	-	-	599	2.897
AVENA	49	-	-	49	29	-	-	29	78
CENTENO	137	-	-	137	14	-	-	14	151
MAÍZ	-	-	-	-	921	-	-	921	921
SORGO	-	-	-	-	2	-	-	2	2
<b>TOTAL CEREALES GRANO</b>	<b>3.025</b>	<b>0</b>	<b>0</b>	<b>3.025</b>	<b>1.842</b>	<b>0</b>	<b>0</b>	<b>1.842</b>	<b>4.867</b>
JUDÍA SECA	-	-	-	-	10	-	-	10	10
GUISANTE SECO	-	-	-	-	30	-	-	30	30
<b>TOTAL LEGUMINOSAS GRANO</b>	<b>0</b>	<b>0</b>	<b>0</b>	<b>0</b>	<b>40</b>	<b>0</b>	<b>0</b>	<b>40</b>	<b>40</b>
PATATA MEDIA ESTACIÓN	-	-	-	-	139	-	-	139	139
<b>TOTAL TUBÉRCULOS CONSUMO HUMANO</b>	<b>0</b>	<b>0</b>	<b>0</b>	<b>0</b>	<b>139</b>	<b>0</b>	<b>0</b>	<b>139</b>	<b>139</b>
GIRASOL	1	-	-	1	45	-	-	45	46
OTROS CULTIVOS INDUSTRIALES	-	-	-	-	3	-	-	3	3
<b>TOTAL CULTIVOS INDUSTRIALES</b>	<b>1</b>	<b>0</b>	<b>0</b>	<b>1</b>	<b>48</b>	<b>0</b>	<b>0</b>	<b>48</b>	<b>49</b>
OTRAS FLORES	-	-	-	-	2	-	-	2	2
PLANTAS ORNAMENTALES	-	-	-	-	5	-	-	5	5
<b>TOTAL FLORES Y PLANTAS ORNAMENTALES</b>	<b>0</b>	<b>0</b>	<b>0</b>	<b>0</b>	<b>7</b>	<b>0</b>	<b>0</b>	<b>7</b>	<b>7</b>
CEREALES DE INVIERNO									
PARA FORRAJES	5	-	-	5	4	-	-	4	9
MAÍZ FORRAJERO	-	-	-	-	42	-	-	42	42
VALLICO	-	-	-	-	10	-	-	10	10
ALFALFA	37	-	-	37	651	-	-	651	688
ESPARCETA	20	-	-	20	-	-	-	-	20
VEZA PARA FORRAJE	33	-	-	33	27	-	-	27	60
HABA, GUISANTE, ALTRAMUZ, ALHOLVA, ALGARROBAS Y OTROS	-	-	-	-	2	-	-	2	2
NABO FORRAJERO	-	-	-	-	5	-	-	5	5
<b>TOTAL CULTIVOS FORRAJEROS</b>	<b>95</b>	<b>0</b>	<b>0</b>	<b>95</b>	<b>741</b>	<b>0</b>	<b>0</b>	<b>741</b>	<b>836</b>
COL Y REPOLLO	-	-	-	-	110	9	-	119	119
ESPÁRRAGO	24	-	-	24	108	-	-	108	132
APIO	-	-	-	-	14	-	-	14	14
LECHUGA	-	-	-	-	49	8	-	57	57
ESCAROLA	-	-	-	-	11	-	-	11	11
ESPINACA	-	-	-	-	9	1	-	10	10
ACELGA	-	-	-	-	19	2	-	21	21
CARDO	-	-	-	-	35	-	-	35	35
ACHICORIA VERDE, ENDIVIA, BORRAJA Y OTRAS	-	-	-	-	22	-	-	22	22

## 2. Distribución de la tierra y estructura de la ganadería

CULTIVOS	SECANO				REGADÍO				TOTAL SECANO REGADÍO
	OCUPACIÓN PRINCIPAL	OCUPACIÓN POSTERIOR	OCUPACIÓN ASOCIADA	TOTAL	OCUPACIÓN PRINCIPAL	OCUPACIÓN POSTERIOR	OCUPACIÓN ASOCIADA	TOTAL	
SANDÍA	-	-	-	-	8	-	-	8	8
MELÓN	-	-	-	-	16	-	-	16	16
CALABAZA Y CALABACÍN	-	-	-	-	23	3	-	26	26
PEPINO	-	-	-	-	7	-	-	7	7
BERENJENA	-	-	-	-	4	-	-	4	4
TOMATE	-	-	-	-	240	-	-	240	240
PIMIENTO	-	-	-	-	161	-	-	161	161
GUINDILLA	-	-	-	-	10	-	-	10	10
FRESA Y FRESÓN	-	-	-	-	3	-	-	3	3
ALCACHOFA	-	-	-	-	1.155	-	-	1.155	1.155
COLIFLOR	-	-	-	-	1.522	92	15	1.629	1.629
AJO	-	-	-	-	14	-	-	14	14
CEBOLLA	-	-	-	-	49	-	-	49	49
PUERRO	-	-	-	-	31	-	-	31	31
REMOLACHA DE MESA	-	-	-	-	1	-	-	1	1
ZANAHORIA	-	-	-	-	2	-	-	2	2
JUDÍA VERDE	-	-	-	-	48	-	-	48	48
GUISANTE VERDE	-	-	-	-	20	-	-	20	20
HABA VERDE	-	-	-	-	17	-	-	17	17
CHAMPIÑÓN	-	-	-	-	62	-	-	62	62
<b>TOTAL HORTALIZAS</b>	<b>24</b>	<b>-</b>	<b>-</b>	<b>24</b>	<b>3.770</b>	<b>115</b>	<b>15</b>	<b>3.900</b>	<b>3.924</b>
<b>TOTAL CULTIVOS HERBÁCEOS</b>	<b>3.145</b>	<b>-</b>	<b>-</b>	<b>3.145</b>	<b>6.587</b>	<b>115</b>	<b>15</b>	<b>6.717</b>	<b>9.862</b>

## 2. Distribución de la tierra y estructura de la ganadería

### 2.2.2.6 - COMARCA SIERRA RIOJA BAJA

CULTIVOS	SECANO				REGADÍO				TOTAL SECANO REGADÍO
	OCUPACIÓN PRINCIPAL	OCUPACIÓN POSTERIOR	OCUPACIÓN ASOCIADA	TOTAL	OCUPACIÓN PRINCIPAL	OCUPACIÓN POSTERIOR	OCUPACIÓN ASOCIADA	TOTAL	
TRIGO	161	-	-	161	-	-	-	-	161
CEBADA	170	-	-	170	7	-	-	7	177
AVENA	21	-	-	21	-	-	-	-	21
CENTENO	14	-	-	14	-	-	-	-	14
<b>TOTAL CEREALES GRANO</b>	<b>366</b>	<b>0</b>	<b>0</b>	<b>366</b>	<b>7</b>	<b>0</b>	<b>0</b>	<b>7</b>	<b>373</b>
VEZA	1	-	-	1	-	-	-	-	1
<b>TOTAL LEGUMINOSAS GRANO</b>	<b>1</b>	<b>0</b>	<b>0</b>	<b>1</b>	<b>0</b>	<b>0</b>	<b>0</b>	<b>0</b>	<b>1</b>
PATATA MEDIA ESTACIÓN	-	-	-	-	11	-	-	11	11
<b>TOTAL TUBÉRCULOS CONSUMO HUMANO</b>	<b>0</b>	<b>0</b>	<b>0</b>	<b>0</b>	<b>11</b>	<b>0</b>	<b>0</b>	<b>11</b>	<b>11</b>
CEREALES DE INVIERNO									
PARA FORRAJES	5	-	-	5	4	-	-	4	9
ALFALFA	26	-	-	26	8	-	-	8	34
ESPARCETA	9	-	-	9	1	-	-	1	10
VEZA PARA FORRAJE	3	-	-	3	-	-	-	-	3
NABO FORRAJERO	-	-	-	-	2	-	-	2	2
<b>TOTAL CULTIVOS FORRAJEROS</b>	<b>43</b>	<b>0</b>	<b>0</b>	<b>43</b>	<b>15</b>	<b>0</b>	<b>0</b>	<b>15</b>	<b>58</b>
COL Y REPOLLO	-	-	-	-	6	-	-	6	6
LECHUGA	-	-	-	-	3	-	-	3	3
ACELGA	-	-	-	-	2	-	-	2	2
SANDÍA	-	-	-	-	1	-	-	1	1
MELÓN	-	-	-	-	1	-	-	1	1
TOMATE	-	-	-	-	5	-	-	5	5
PIMIENTO	-	-	-	-	6	-	-	6	6
ALCACHOFA	-	-	-	-	1	-	-	1	1
COLIFLOR	-	-	-	-	1	-	-	1	1
AJO	-	-	-	-	2	-	-	2	2
CEBOLLA	-	-	-	-	3	-	-	3	3
PUERRO	-	-	-	-	2	-	-	2	2
JUDÍA VERDE	-	-	-	-	3	-	-	3	3
GUISANTE VERDE	-	-	-	-	1	-	-	1	1
HABA VERDE	-	-	-	-	3	-	-	3	3
CHAMPIÑÓN	-	-	-	-	5	-	-	5	5
<b>TOTAL HORTALIZAS</b>	<b>-</b>	<b>-</b>	<b>-</b>	<b>-</b>	<b>45</b>	<b>-</b>	<b>-</b>	<b>45</b>	<b>45</b>
<b>TOTAL CULTIVOS HERBÁCEOS</b>	<b>410</b>	<b>-</b>	<b>-</b>	<b>410</b>	<b>78</b>	<b>-</b>	<b>-</b>	<b>78</b>	<b>488</b>

## 2. Distribución de la tierra y estructura de la ganadería

**Gráfico 2.4**  
Superficie ocupada por cultivos  
hortícolas (Has) 2003

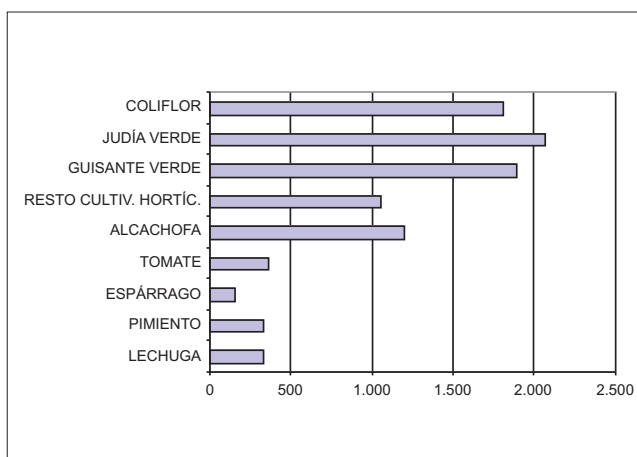

**Gráfico 2.5.**  
Superficie de hortalizas  
por comarcas (%) 2003

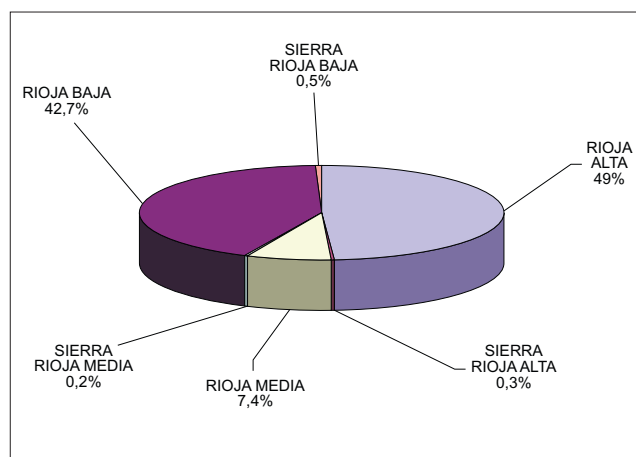

**Gráfico 2.6.**  
Superficie de cereales  
por comarcas (%) 2003

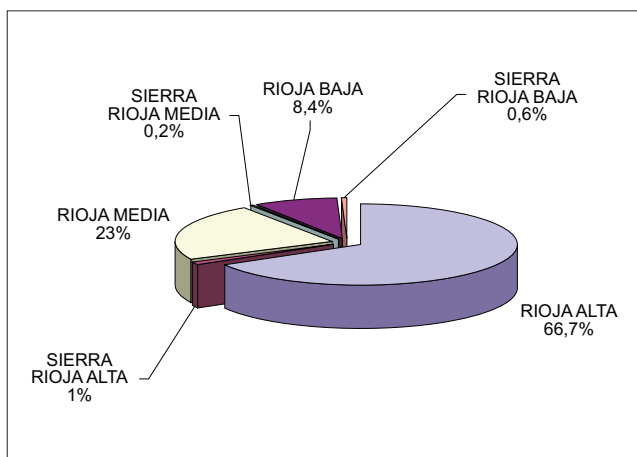

**Gráfico 2.7.**  
Superficie de patata y remolacha  
por comarcas (Has) 2003

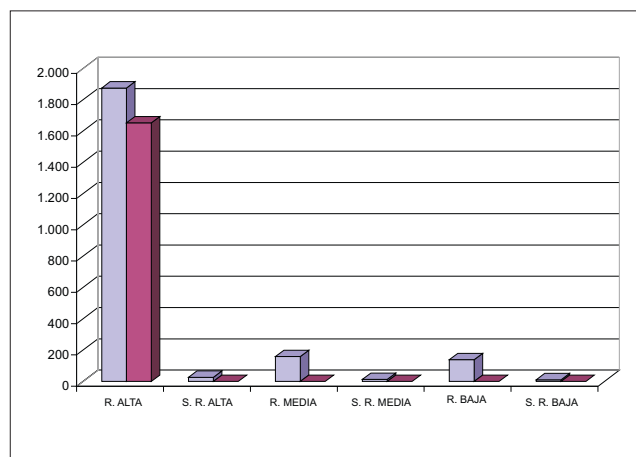

## 2. Distribución de la tierra y estructura de la ganadería

---

Mapa nº 6: Distribución de la superficie total de PATATA

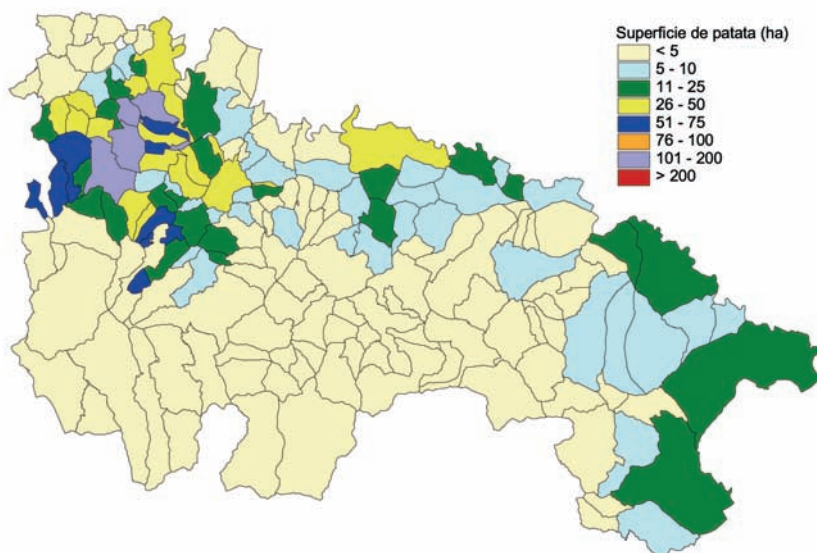

Mapa nº 7: Distribución de la superficie total de REMOLACHA

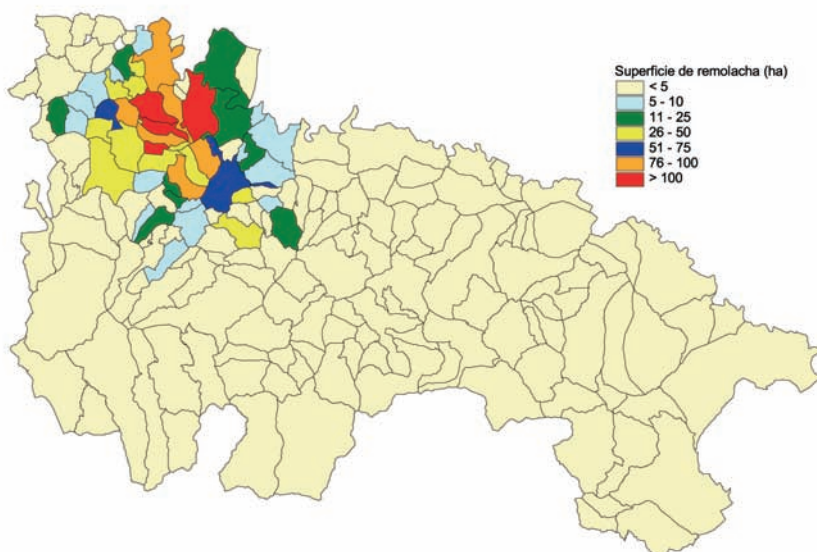



## 2. Distribución de la tierra y estructura de la ganadería

Mapa nº 8: Distribución de la superficie total HORTÍCOLA (excluidos guisante y alubia verde)

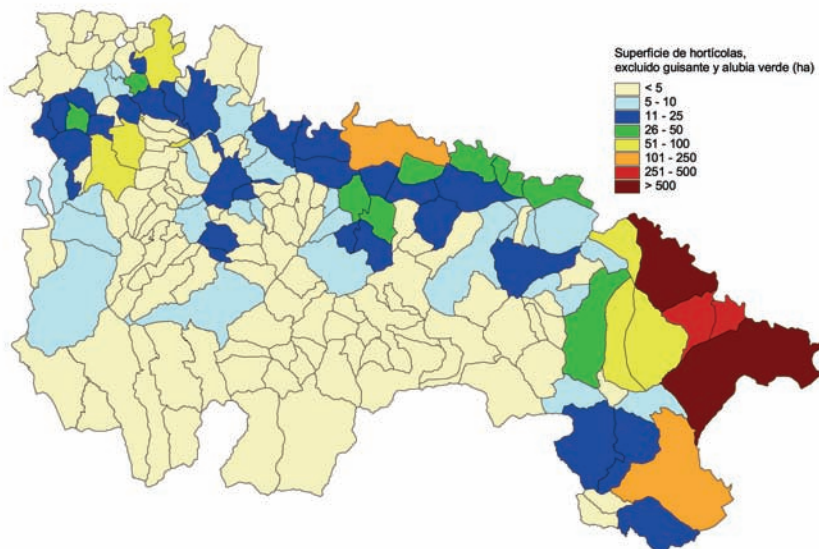

Mapa nº 9: Distribución de la superficie total de GUISANTE Y ALUBIA VERDE

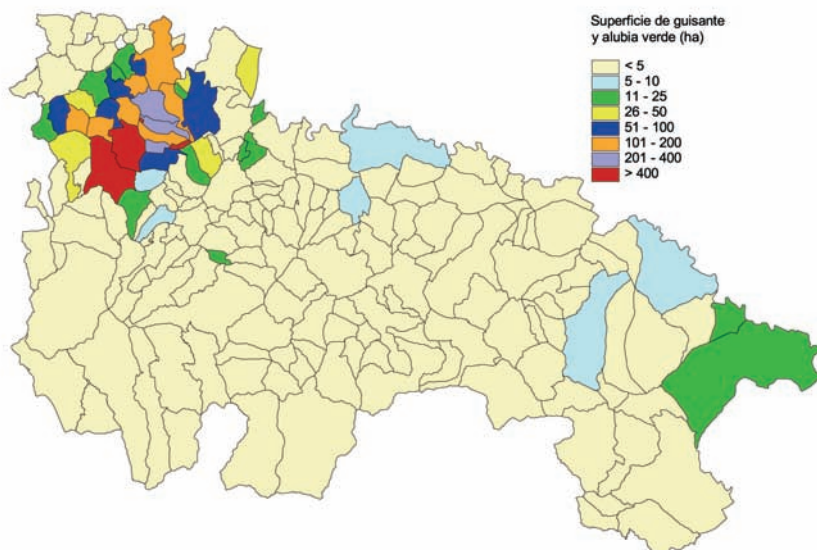

## 2. Distribución de la tierra y estructura de la ganadería

### 2.3 - DISTRIBUCIÓN REGIONAL DE CULTIVOS LEÑOSOS (Has)

CULTIVOS	SUPERFICIE EN PLANTACIÓN REGULAR						NÚMERO TOTAL DE ÁRBOLES DISEMINADOS	
	SECANO			REGADÍO				
	QUE AÚN NO PRODUCEN	EN PRODUCCIÓN	TOTAL	QUE AÚN NO PRODUCEN	EN PRODUCCIÓN	TOTAL		TOTAL
MANZANO	-	12	12	69	955	1.024	1.036	24.045
PERAL	-	2	2	165	1.916	2.081	2.083	17.421
MEMBRILLO	-	1	1	-	8	8	9	2.236
ALBARICOQUERO	1	-	1	1	10	11	12	2.781
CEREZO Y GUINDO	26	174	200	51	383	434	634	10.106
MELOCOTONERO	-	-	-	74	1.057	1.131	1.131	11.869
CIRUELO	4	11	15	40	405	445	460	10.911
HIGUERA	-	-	-	1	14	15	15	5.543
ENDRINO Y KIWI	-	2	2	2	4	6	8	428
ALMENDRO	1.119	8.496	9.615	28	144	172	9.787	35.632
NOGAL	48	49	97	26	93	118	215	6.673
<b>TOTAL FRUTALES</b>	<b>1.198</b>	<b>8.747</b>	<b>9.945</b>	<b>457</b>	<b>4.989</b>	<b>5.445</b>	<b>15.390</b>	<b>127.645</b>
UVA PARA VINO	2.272	36.747	39.019	660	3.983	4.643	43.662	-
<b>TOTAL VIÑEDO NO ASOCIADO</b>	<b>2.272</b>	<b>36.747</b>	<b>39.019</b>	<b>660</b>	<b>3.983</b>	<b>4.643</b>	<b>43.662</b>	<b>-</b>
OLIVAR ACEITUNA ACEITE	610	1.937	2.547	696	584	1.280	3.827	1.817
<b>TOTAL OLIVAR</b>	<b>610</b>	<b>1.937</b>	<b>2.547</b>	<b>696</b>	<b>584</b>	<b>1.280</b>	<b>3.827</b>	<b>1.817</b>
VIVEROS	-	-	-	-	181	181	181	-
<b>TOTAL VIVEROS</b>	<b>-</b>	<b>-</b>	<b>-</b>	<b>-</b>	<b>181</b>	<b>181</b>	<b>181</b>	<b>-</b>
<b>TOTAL SUPERFICIE OCUPADA</b>	<b>4.080</b>	<b>47.431</b>	<b>51.511</b>	<b>1.813</b>	<b>9.737</b>	<b>11.549</b>	<b>63.060</b>	<b>129.462</b>

## 2. Distribución de la tierra y estructura de la ganadería

### 2.3.1 - DISTRIBUCIÓN COMARCAL POR GRUPOS DE CULTIVOS (HAS)

GRUPOS	RIOJA ALTA	RIOJA MEDIA	RIOJA BAJA	SIERRA RIOJA ALTA	SIERRA RIOJA MEDIA	SIERRA RIOJA BAJA
<b>FRUTALES</b>						
Secano	74	1.739	7.489	27	3	613
Regadío	92	1.837	3.455	17	5	40
<b>TOTAL</b>	<b>166</b>	<b>3.576</b>	<b>10.944</b>	<b>44</b>	<b>8</b>	<b>653</b>
<b>OLIVAR</b>						
Secano	17	874	1.485	0	3	168
Regadío	8	359	871	0	0	42
<b>TOTAL</b>	<b>25</b>	<b>1.233</b>	<b>2.356</b>	<b>0</b>	<b>3</b>	<b>210</b>
<b>VIÑEDO NO ASOCIADO</b>						
Secano	19.655	10.011	9.288	9	3	53
Regadío	1.026	1.762	1.855	0	0	0
<b>TOTAL</b>	<b>20.681</b>	<b>11.773</b>	<b>11.143</b>	<b>9</b>	<b>3</b>	<b>53</b>
<b>VIVEROS</b>						
Secano	0	0	0	0	0	0
Regadío	24	127	28	2	0	0
<b>TOTAL</b>	<b>24</b>	<b>127</b>	<b>28</b>	<b>2</b>	<b>0</b>	<b>0</b>
<b>TOTAL SECANO</b>	<b>19.746</b>	<b>12.624</b>	<b>18.262</b>	<b>36</b>	<b>9</b>	<b>834</b>
<b>TOTAL REGADÍO</b>	<b>1.150</b>	<b>4.085</b>	<b>6.209</b>	<b>19</b>	<b>5</b>	<b>82</b>
<b>TOTAL CULTIVOS LEÑOSOS</b>	<b>20.896</b>	<b>16.709</b>	<b>24.471</b>	<b>55</b>	<b>14</b>	<b>916</b>

Gráfico 2.8.  
Distribución comarcal de leñosos por grupos de cultivo (Has). 2003

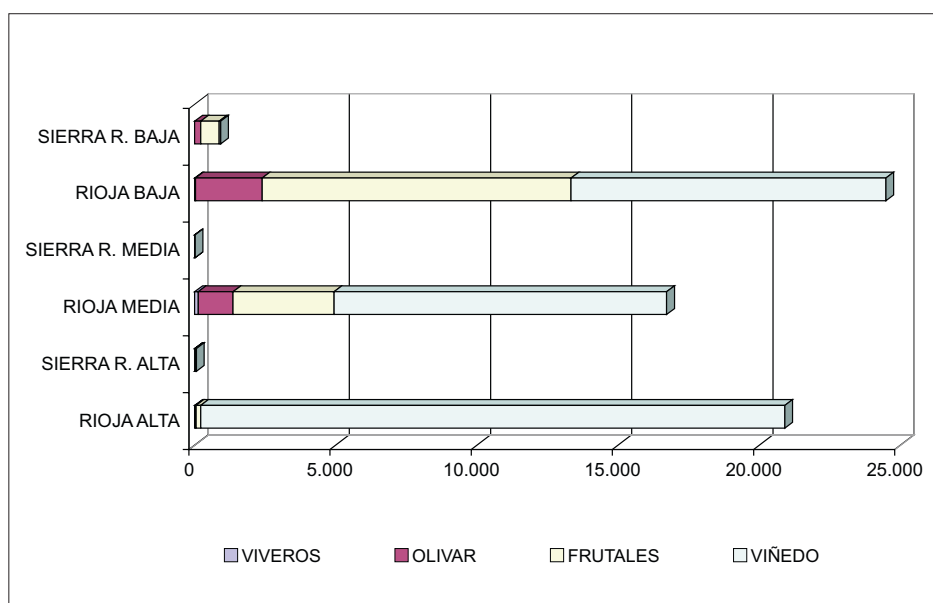

## 2. Distribución de la tierra y estructura de la ganadería

### 2.3.2 - DISTRIBUCIÓN COMARCAL POR GRUPOS Y TIPOS DE CULTIVOS (HAS)

#### 2.3.2.1 - COMARCA RIOJA ALTA

CULTIVOS	SUPERFICIE EN PLANTACIÓN REGULAR						NÚMERO TOTAL DE ÁRBOLES DISEMINADOS	
	SECANO			REGADÍO				
	QUE AÚN NO PRODUCEN	EN PRODUCCIÓN	TOTAL	QUE AÚN NO PRODUCEN	EN PRODUCCIÓN	TOTAL		TOTAL
MANZANO	-	4	4	2	40	42	46	9.351
PERAL	-	1	1	-	30	30	31	5.643
MEMBRILLO	-	-	-	-	-	-	-	718
NISPERO	-	-	-	-	-	-	-	14
ALBARICOQUERO	-	-	-	-	-	-	-	273
CEREZO Y GUINDO	4	10	14	2	12	14	28	4.904
MELOCOTONERO	-	-	-	-	-	-	-	4.181
CIRUELO	-	-	-	-	-	-	-	5.133
HIGUERA	-	-	-	-	-	-	-	3.168
GRANADO	-	-	-	-	-	-	-	26
ENDRINO Y KIWI	-	-	-	-	-	-	-	29
ALMENDRO	7	38	45	-	-	-	45	17.406
NOGAL	4	6	10	2	4	6	16	2.348
AVELLANO	-	-	-	-	-	-	-	2.090
<b>TOTAL FRUTALES</b>	<b>15</b>	<b>59</b>	<b>74</b>	<b>6</b>	<b>86</b>	<b>92</b>	<b>166</b>	<b>55.284</b>
UVA PARA VINO	1.037	18.618	19.655	281	745	1.026	20.681	-
<b>TOTAL VIÑEDO NO ASOCIADO</b>	<b>1.037</b>	<b>18.618</b>	<b>19.655</b>	<b>281</b>	<b>745</b>	<b>1.026</b>	<b>20.681</b>	<b>0</b>
OLIVAR ACEITUNA DE MESA	-	-	-	-	-	-	-	439
OLIVAR ACEITUNA ACEITE	8	9	17	6	2	8	25	285
<b>TOTAL OLIVAR</b>	<b>8</b>	<b>9</b>	<b>17</b>	<b>6</b>	<b>2</b>	<b>8</b>	<b>25</b>	<b>724</b>
MIMBRERO	-	-	-	-	-	-	-	121
MORERA Y OTROS	-	-	-	-	-	-	-	6
<b>TOTAL OTROS CULTIVOS LEÑOSOS</b>	<b>0</b>	<b>0</b>	<b>0</b>	<b>0</b>	<b>0</b>	<b>0</b>	<b>0</b>	<b>127</b>
VIVEROS	-	-	-	-	24	24	24	-
<b>TOTAL VIVEROS</b>	<b>0</b>	<b>0</b>	<b>0</b>	<b>0</b>	<b>24</b>	<b>24</b>	<b>24</b>	<b>0</b>
<b>TOTAL CULTIVOS LEÑOSOS</b>	<b>1.060</b>	<b>18.686</b>	<b>19.746</b>	<b>293</b>	<b>857</b>	<b>1.150</b>	<b>20.896</b>	<b>56.135</b>

## 2. Distribución de la tierra y estructura de la ganadería

### 2.3.2.2 - COMARCA SIERRA RIOJA ALTA

CULTIVOS	SUPERFICIE EN PLANTACIÓN REGULAR						NÚMERO TOTAL DE ÁRBOLES DISEMINADOS	
	SECANO			REGADÍO				
	QUE AÚN NO PRODUCEN	EN PRODUCCIÓN	TOTAL	QUE AÚN NO PRODUCEN	EN PRODUCCIÓN	TOTAL		TOTAL
MANZANO	-	2	2	-	3	3	5	2.900
PERAL	-	1	1	-	1	1	2	275
MEMBRILLO	-	-	-	-	-	-	-	26
NISPERO	-	-	-	-	-	-	-	9
CEREZO Y GUINDO	-	1	1	-	-	-	1	214
MELOCOTONERO	-	-	-	-	-	-	-	71
CIRUELO	-	-	-	-	1	1	1	254
HIGUERA	-	-	-	-	-	-	-	17
ALMENDRO	-	3	3	-	-	-	3	52
NOGAL	5	15	20	1	11	12	32	1.820
AVELLANO	-	-	-	-	-	-	-	70
<b>TOTAL FRUTALES</b>	<b>5</b>	<b>22</b>	<b>27</b>	<b>1</b>	<b>16</b>	<b>17</b>	<b>44</b>	<b>5.708</b>
UVA PARA VINO	-	9	9	-	-	-	9	-
<b>TOTAL VIÑEDO NO ASOCIADO</b>	<b>-</b>	<b>9</b>	<b>9</b>	<b>-</b>	<b>-</b>	<b>-</b>	<b>9</b>	<b>-</b>
VIVEROS	-	-	-	-	2	2	2	-
<b>TOTAL VIVEROS</b>	<b>-</b>	<b>-</b>	<b>-</b>	<b>-</b>	<b>2</b>	<b>2</b>	<b>2</b>	<b>-</b>
<b>TOTAL CULTIVOS LEÑOSOS</b>	<b>5</b>	<b>31</b>	<b>36</b>	<b>1</b>	<b>18</b>	<b>19</b>	<b>55</b>	<b>5.708</b>

### 2.3.2.3 - COMARCA RIOJA MEDIA

CULTIVOS	SUPERFICIE EN PLANTACIÓN REGULAR						NÚMERO TOTAL DE ÁRBOLES DISEMINADOS	
	SECANO			REGADÍO				
	QUE AÚN NO PRODUCEN	EN PRODUCCIÓN	TOTAL	QUE AÚN NO PRODUCEN	EN PRODUCCIÓN	TOTAL		TOTAL
MANZANO	-	5	5	18	218	236	241	4.854
PERAL	-	-	-	82	595	677	677	3.810
MEMBRILLO	-	-	-	-	6	6	6	309
NISPERO	-	-	-	-	-	-	-	49
ALBARICOQUERO	1	-	1	1	4	5	6	639
CEREZO Y GUINDO	1	43	44	22	224	246	290	2.382
MELOCOTONERO	-	-	-	36	306	342	342	2.321
CIRUELO	-	4	4	12	161	173	177	2.062
HIGUERA	-	-	-	1	8	9	9	1.157
GRANADO	-	-	-	-	-	-	-	4
CHUMBERA	-	-	-	-	-	-	-	23
ENDRINO Y KIWI	-	2	2	2	4	6	8	191
ALMENDRO	310	1.356	1.666	8	54	62	1.728	6.346
NOGAL	4	13	17	13	62	75	92	894
<b>TOTAL FRUTALES</b>	<b>316</b>	<b>1.423</b>	<b>1.739</b>	<b>195</b>	<b>1.642</b>	<b>1.837</b>	<b>3.576</b>	<b>25.041</b>

## 2. Distribución de la tierra y estructura de la ganadería

CULTIVOS	SUPERFICIE EN PLANTACIÓN REGULAR						NÚMERO TOTAL DE ÁRBOLES DISEMINADOS	
	SECANO			REGADÍO				
	QUE AÚN NO PRODUCEN	EN PRODUCCIÓN	TOTAL	QUE AÚN NO PRODUCEN	EN PRODUCCIÓN	TOTAL		TOTAL
UVA PARA VINO	620	9.391	10.011	155	1.607	1.762	11.773	-
<b>TOTAL VIÑEDO NO ASOCIADO</b>	<b>620</b>	<b>9.391</b>	<b>10.011</b>	<b>155</b>	<b>1.607</b>	<b>1.762</b>	<b>11.773</b>	-
OLIVAR ACEITUNA ACEITE	223	651	874	176	183	359	1.233	1.230
<b>TOTAL OLIVAR</b>	<b>223</b>	<b>651</b>	<b>874</b>	<b>176</b>	<b>183</b>	<b>359</b>	<b>1.233</b>	<b>1.230</b>
VIVEROS	-	-	-	-	127	127	127	-
<b>TOTAL VIVEROS</b>	<b>-</b>	<b>-</b>	<b>-</b>	<b>-</b>	<b>127</b>	<b>127</b>	<b>127</b>	<b>-</b>
<b>TOTAL CULTIVOS LEÑOSOS</b>	<b>1.159</b>	<b>11.465</b>	<b>12.624</b>	<b>526</b>	<b>3.559</b>	<b>4.085</b>	<b>16.709</b>	<b>26.271</b>

### 2.3.2.4 - COMARCA SIERRA RIOJA MEDIA

CULTIVOS	SUPERFICIE EN PLANTACIÓN REGULAR						NÚMERO TOTAL DE ÁRBOLES DISEMINADOS	
	SECANO			REGADÍO				
	QUE AÚN NO PRODUCEN	EN PRODUCCIÓN	TOTAL	QUE AÚN NO PRODUCEN	EN PRODUCCIÓN	TOTAL		TOTAL
MANZANO	-	-	-	-	1	1	1	86
PERAL	-	-	-	-	2	2	2	95
CEREZO Y GUINDO	-	-	-	-	-	-	-	247
MELOCOTONERO	-	-	-	-	-	-	-	60
CIRUELO	-	-	-	-	1	1	1	947
ALMENDRO	-	1	1	-	-	-	1	-
NOGAL	-	2	2	1	-	1	3	19
<b>TOTAL FRUTALES</b>	<b>-</b>	<b>3</b>	<b>3</b>	<b>1</b>	<b>4</b>	<b>5</b>	<b>8</b>	<b>1.454</b>
UVA PARA VINO	-	3	3	-	-	-	3	-
<b>TOTAL VIÑEDO NO ASOCIADO</b>	<b>-</b>	<b>3</b>	<b>3</b>	<b>-</b>	<b>-</b>	<b>-</b>	<b>3</b>	<b>-</b>
OLIVAR ACEITUNA ACEITE	-	3	3	-	-	-	3	-
<b>TOTAL OLIVAR</b>	<b>-</b>	<b>3</b>	<b>3</b>	<b>-</b>	<b>-</b>	<b>-</b>	<b>3</b>	<b>-</b>
<b>TOTAL CULTIVOS LEÑOSOS</b>	<b>-</b>	<b>9</b>	<b>9</b>	<b>1</b>	<b>4</b>	<b>5</b>	<b>14</b>	<b>1.454</b>

## 2. Distribución de la tierra y estructura de la ganadería

Mapa nº 10: Distribución de la superficie total de FRUTALES DE PEPITA

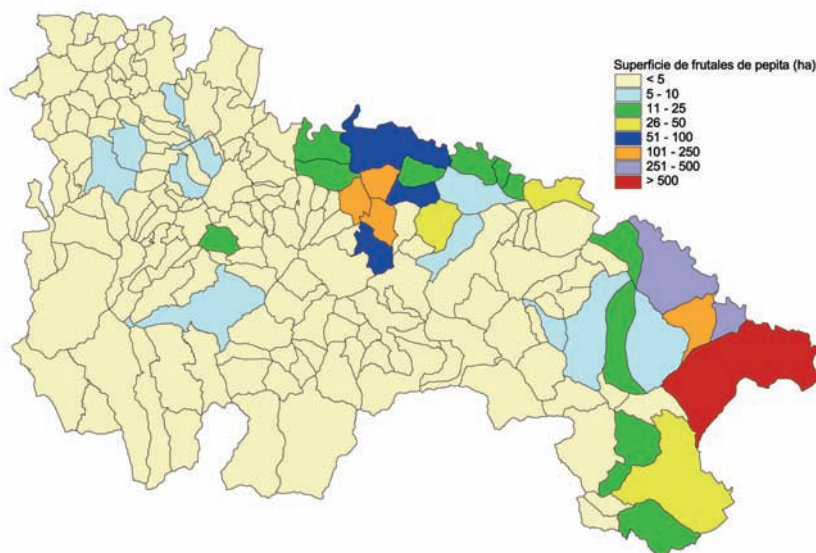

Mapa nº 11: Distribución de la superficie total de FRUTALES DE HUESO

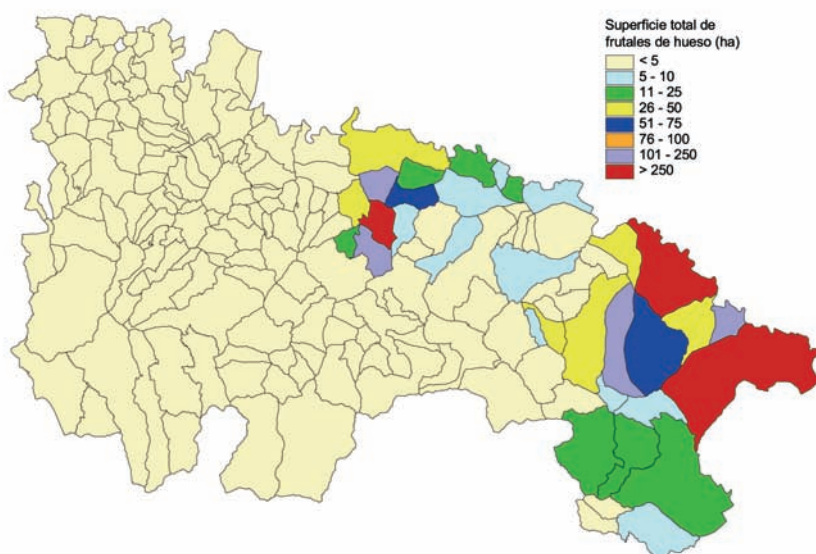

## 2. Distribución de la tierra y estructura de la ganadería

---

Mapa nº 12: Distribución de la superficie total de ALMENDRO

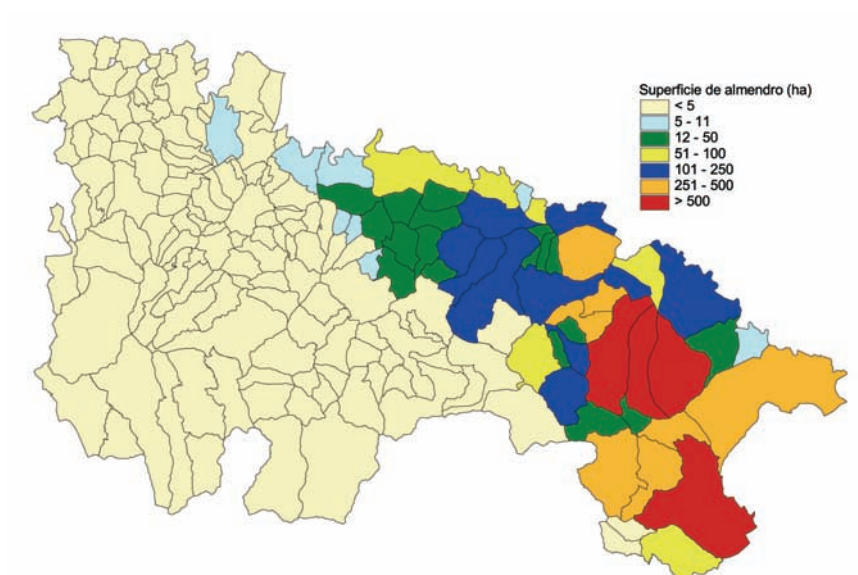

Mapa nº 13: Distribución de la superficie total de OLIVAR

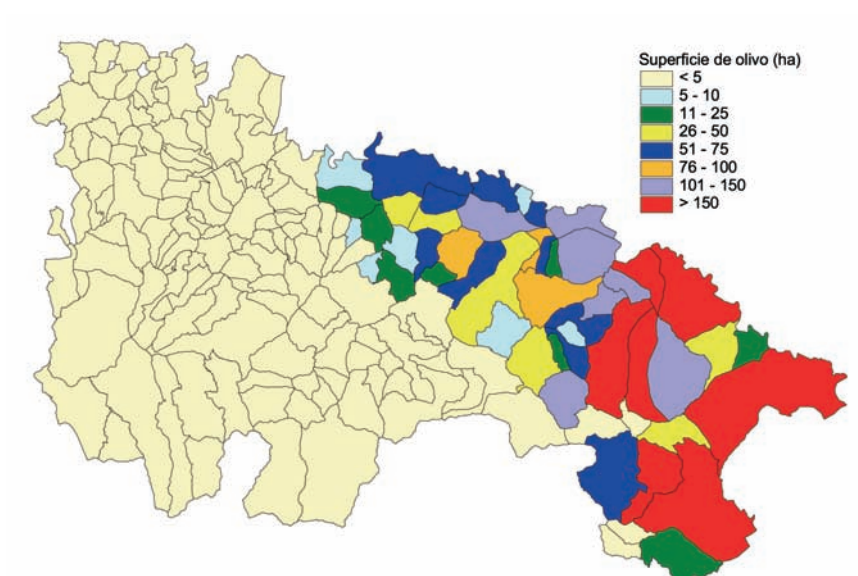



## 2. Distribución de la tierra y estructura de la ganadería

### 2.3.2.5 - COMARCA RIOJA BAJA

CULTIVOS	SUPERFICIE EN PLANTACIÓN REGULAR						NÚMERO TOTAL DE ÁRBOLES DISEMINADOS	
	SECANO			REGADÍO				
	QUE AÚN NO PRODUCEN	EN PRODUCCIÓN	TOTAL	QUE AÚN NO PRODUCEN	EN PRODUCCIÓN	TOTAL		TOTAL
MANZANO	-	1	1	49	690	739	740	6.604
PERAL	-	-	-	82	1.284	1.366	1.366	7.413
MEMBRILLO	-	1	1	-	2	2	3	1.169
NISPERO	-	-	-	-	-	-	-	241
ALBARICOQUERO	-	-	-	-	6	6	6	1.796
CEREZO Y GUINDO	21	119	140	27	140	167	307	2.264
MELOCOTONERO	-	-	-	38	751	789	789	5.085
CIRUELO	3	6	9	27	223	250	259	2.238
HIGUERA	-	-	-	-	5	5	5	1.180
GRANADO	-	-	-	-	-	-	-	258
ENDRINO Y KIWI	-	-	-	-	-	-	-	204
ALMENDRO	672	6.629	7.301	19	88	107	7.408	11.609
NOGAL	33	4	37	9	15	24	61	1.511
<b>TOTAL FRUTALES</b>	<b>729</b>	<b>6.760</b>	<b>7.489</b>	<b>251</b>	<b>3.204</b>	<b>3.455</b>	<b>10.944</b>	<b>41.572</b>
UVA PARA VINO	613	8.675	9.288	224	1.631	1.855	11.143	-
<b>TOTAL VIÑEDO NO ASOCIADO</b>	<b>613</b>	<b>8.675</b>	<b>9.288</b>	<b>224</b>	<b>1.631</b>	<b>1.855</b>	<b>11.143</b>	<b>-</b>
OLIVAR ACEITUNA ACEITE	323	1.162	1.485	507	364	871	2.356	302
<b>TOTAL OLIVAR</b>	<b>323</b>	<b>1.162</b>	<b>1.485</b>	<b>507</b>	<b>364</b>	<b>871</b>	<b>2.356</b>	<b>302</b>
VIVEROS	-	-	-	-	28	28	28	-
<b>TOTAL VIVEROS</b>	<b>-</b>	<b>-</b>	<b>-</b>	<b>-</b>	<b>28</b>	<b>28</b>	<b>28</b>	<b>-</b>
<b>TOTAL CULTIVOS LEÑOSOS</b>	<b>1.665</b>	<b>16.597</b>	<b>18.262</b>	<b>982</b>	<b>5.227</b>	<b>6.209</b>	<b>24.471</b>	<b>41.874</b>

### 2.3.2.6 - COMARCA SIERRA RIOJA BAJA

CULTIVOS	SUPERFICIE EN PLANTACIÓN REGULAR						NÚMERO TOTAL DE ÁRBOLES DISEMINADOS	
	SECANO			REGADÍO				
	QUE AÚN NO PRODUCEN	EN PRODUCCIÓN	TOTAL	QUE AÚN NO PRODUCEN	EN PRODUCCIÓN	TOTAL		TOTAL
MANZANO	-	-	-	-	3	3	3	250
PERAL	-	-	-	1	4	5	5	185
MEMBRILLO	-	-	-	-	-	-	-	14
ALBARICOQUERO	-	-	-	-	-	-	-	73
CEREZO Y GUINDO	-	1	1	-	7	7	8	95
MELOCOTONERO	-	-	-	-	-	-	-	151
CIRUELO	1	1	2	1	19	20	22	277
HIGUERA	-	-	-	-	1	1	1	21

## 2. Distribución de la tierra y estructura de la ganadería

CULTIVOS	SUPERFICIE EN PLANTACIÓN REGULAR						NÚMERO TOTAL DE ÁRBOLES DISEMINADOS	
	SECANO			REGADÍO				
	QUE AÚN NO PRODUCEN	EN PRODUCCIÓN	TOTAL	QUE AÚN NO PRODUCEN	EN PRODUCCIÓN	TOTAL		TOTAL
ENDRINO Y KIWI	-	-	-	-	-	-	-	4
ALMENDRO	130	469	599	1	2	3	602	219
NOGAL	2	9	11	-	1	1	12	81
<b>TOTAL FRUTALES</b>	<b>133</b>	<b>480</b>	<b>613</b>	<b>3</b>	<b>37</b>	<b>40</b>	<b>653</b>	<b>1.370</b>
UVA PARA VINO	2	51	53	-	-	-	53	-
<b>TOTAL VIÑEDO NO ASOCIADO</b>	<b>2</b>	<b>51</b>	<b>53</b>	<b>-</b>	<b>-</b>	<b>-</b>	<b>53</b>	<b>-</b>
OLIVAR ACEITUNA ACEITE	56	112	168	7	35	42	210	-
<b>TOTAL OLIVAR</b>	<b>56</b>	<b>112</b>	<b>168</b>	<b>7</b>	<b>35</b>	<b>42</b>	<b>210</b>	<b>-</b>
<b>TOTAL CULTIVOS LEÑOSOS</b>	<b>191</b>	<b>643</b>	<b>834</b>	<b>10</b>	<b>72</b>	<b>82</b>	<b>916</b>	<b>1.370</b>

Mapa nº 14: Distribución de la superficie total de VIÑEDO

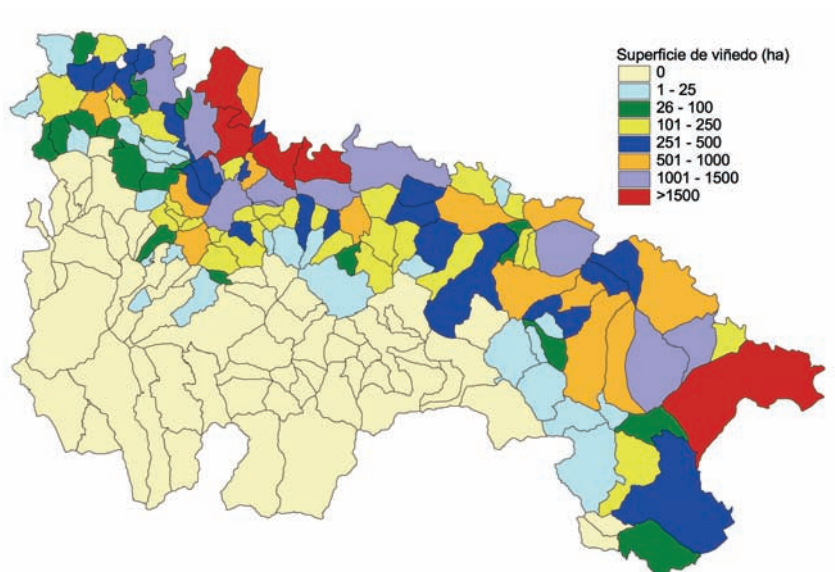

## 2. Distribución de la tierra y estructura de la ganadería

Gráfico 2.9.  
Superficie de  
peral, manzano  
y melocotón  
por comarcas  
(Has).  
2003



Gráfico 2.10.  
Distribución de  
la superficie de  
viñedo  
por comarcas  
(Has).  
2003

Gráfico 2.11.  
Superficie de  
olivar y  
almendro  
por comarcas  
(Has).  
2003

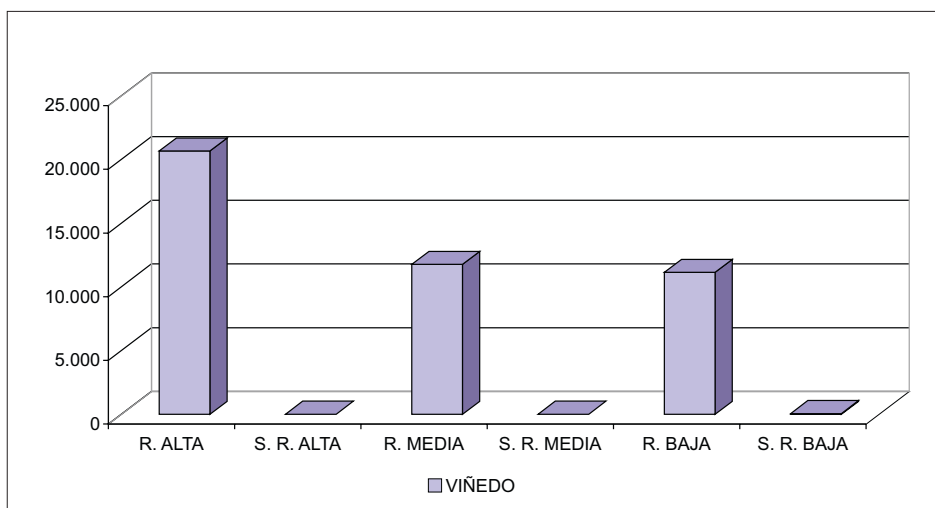
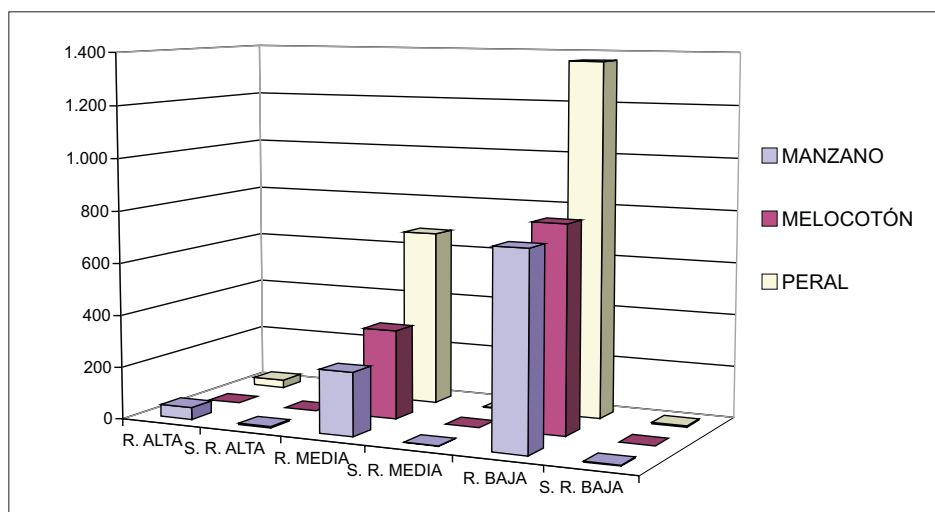
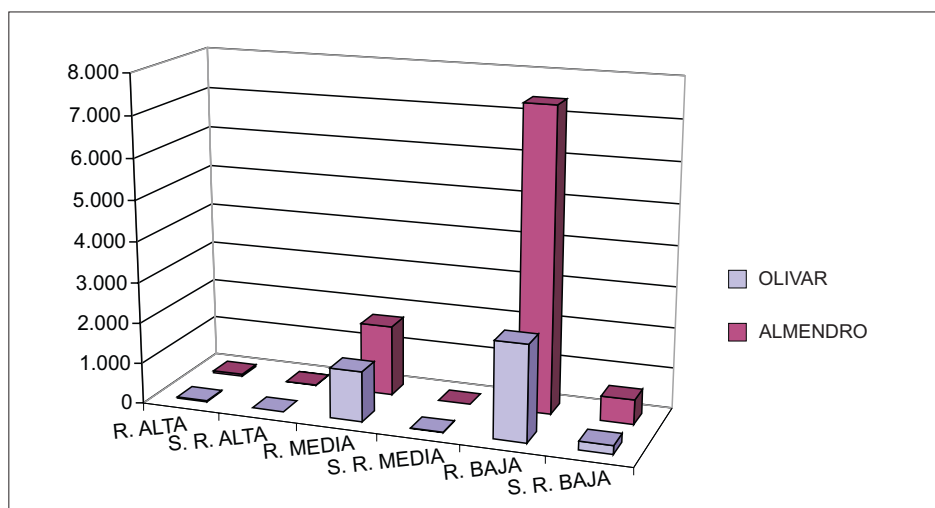

## 2. Distribución de la tierra y estructura de la ganadería

### 2.4 - CENSO GANADERO

#### 2.4.1. - CABAÑA GANADERA REGIONAL POR TIPOS DE GANADO (DICIEMBRE 2003)

<b>GANADO BOVINO (CABEZAS)</b>		<b>GANADO CABALLAR (CABEZAS)</b>	
MENORES DE 12 MESES	19.175	<b>TOTAL CABALLAR</b>	<b>5.102</b>
DE 12 A 24 MESES	7.201		
- MACHOS	2.981	<b>GANADO MULAR (CABEZAS)</b>	
- HEMBRAS PARA SACRIFICIO	2.540	<b>TOTAL MULAR</b>	<b>78</b>
- HEMBRAS PARA REPRODUCCIÓN	1.680		
MAYORES DE 24 MESES	23.110	<b>GANADO ASNAL (CABEZAS)</b>	
- MACHOS	840	<b>TOTAL ASNAL</b>	<b>198</b>
- NOVILLAS	1.469		
- VACAS PARA ORDEÑO	3.245	<b>AVES DE CORRAL (CABEZAS)</b>	
- VACAS QUE NUNCA SE ORDEÑAN	17.556	- BROILERS	1.985.000
<b>TOTAL BOVINO</b>	<b>49.486</b>	- POLLITAS REPOSICIÓN	364.000
<b>GANADO OVINO (CABEZAS)</b>		- GALLINAS Poned.Selectas	163.995
PARA SACRIFICIO	42.392	- GALLINAS Poned.Camperas	12.100
PARA VIDA	167.055	- GALLINAS REPRODUCTORAS	93.500
- MACHOS	3.277	- OTRAS AVES	16.757
- HEMBRAS	163.778	<b>TOTAL AVES DE CORRAL</b>	<b>2.635.352</b>
<b>TOTAL OVINO</b>	<b>209.447</b>		
<b>GANADO CAPRINO (CABEZAS)</b>		<b>CONEJAS (CABEZAS)</b>	
PARA SACRIFICIO	3.431	CONEJAS GRANJA	13.985
PARA VIDA	10.423	CONEJAS CAMPERAS	2.900
- MACHOS	450	<b>TOTAL CONEJAS</b>	<b>16.885</b>
- HEMBRAS	9.973		
<b>TOTAL CAPRINO</b>	<b>13.854</b>	<b>COLMENAS (UNIDADES)</b>	
<b>GANADO PORCINO (CABEZAS)</b>		<b>TOTAL COLMENAS</b>	<b>15.577</b>
LECHONES DE HASTA 20 KG P.V.	25.447		
CERDOS DE 20-50 KG P.V.	20.642		
CERDOS EN CEBO > 50 KG P.V.	44.613		
CERDOS REPROD. > 50 KG P.V.	12.585		
- VERRACOS	264		
- CERDAS QUE NUNCA HAN PARIDO	2.061		
- CERDAS QUE HAN PARIDO	10.260		
<b>TOTAL PORCINO</b>	<b>103.287</b>		

FUENTE: Encuesta M.A.P.A. y Sección de Estadística.

## 2. Distribución de la tierra y estructura de la ganadería

### 2.4.2. - CABAÑA GANADERA REGIONAL. DISTRIBUCIÓN POR COMARCAS (DICIEMBRE 2003)

TIPO	R. ALTA	S. R. ALTA	R. MEDIA	S. R. MEDIA	R. BAJA	S. R. BAJA	TOTALES
GALLINAS PONEDORAS	107.245	-	15.100	-	41.650	-	163.995
GALLINAS REPRODUCTORAS	10.000	-	9.500	-	74.000	-	93.500
GALLINAS CAMPERAS	3.000	1.900	2.250	1.200	2.100	1.650	12.100
POLLOS	400.000	-	444.000	-	1.127.000	84.000	2.055.000
POLLITAS DE REPOSICIÓN	257.000	-	-	-	107.000	-	364.000
OTRAS AVES	5.000	-	2.500	-	107	-	7.607
CONEJAS DE GRANJA	4.505	770	1.000	20	7.230	460	13.985
VACAS DE LECHE	508	76	1.065	2	1.598	-	3.249
VACAS DE CARNE	989	5.441	1.557	7.639	754	1.258	17.638
VACUNO DE CEBO	1.377	337	10.296	937	3.849	60	16.856
CERDAS	5.238	1.382	1.546	14	2.403	2	10.585
CERDOS DE CEBO	26.807	861	10.883	86	44.335	4.560	87.532
OVEJAS (>1 AÑO)	28.948	24.411	27.140	10.253	49.525	15.926	156.203
CABRAS (>1 AÑO)	1.263	2.811	1.900	1.185	2.365	2.035	11.559

FUENTE: Sección de Estadística.

### 2.4.3. - CENSO GANADERO REGIONAL. SERIE HISTÓRICA

AÑOS	BOVINO	OVINO	CAPRINO	CABALLAR	MULAR	ASNAL	GALLINAS	CONEJAS	PORCINO
1986	36.677	219.665	20.669	3.351	1.872	586	358.000	16.693	154.218
1987	41.092	277.179	28.281	3.352	1.868	580	378.000	19.898	120.605
1988	43.165	272.734	29.536	3.331	1.828	541	362.000	23.159	115.910
1989	44.190	291.019	34.829	3.161	1.758	481	371.000	25.269	112.263
1990	38.569	283.516	25.107	3.205	1.645	450	374.000	26.447	92.983
1991	39.721	285.372	23.717	3.200	1.489	411	314.000	27.950	111.074
1992	40.796	247.652	20.787	3.185	1.310	401	365.450	29.445	100.248
1993	42.232	261.308	18.399	5.180	401	398	310.726	30.757	86.814
1994	45.576	243.895	16.570	5.285	395	375	316.515	30.112	118.188
1995	50.457	236.717	16.745	5.205	405	310	278.715	30.567	114.682
1996	46.273	248.689	16.063	5.250	350	250	300.675	32.227	111.326
1997	49.083	265.247	16.198	5.102	150	280	341.425	32.130	118.285
1998	43.909	268.438	15.377	5.130	130	230	340.895	26.772	115.648
1999	46.796	238.657	15.812	5.180	110	208	298.895	25.212	110.451
2000	51.900	252.460	15.013	5.350	101	185	293.150	21.488	118.165
2001	51.297	247.674	15.162	5.400	100	180	291.100	22.985	116.708
2002	56.378	238.430	14.785	5.425	100	178	296.700	22.999	115.826
2003	49.486	209.447	13.854	5.102	78	198	269.595	16.885	103.287

FUENTE: Sección de Estadística.

## 2. Distribución de la tierra y estructura de la ganadería

---

Mapa nº 15: Distribución del censo de VACUNO DE CARNE

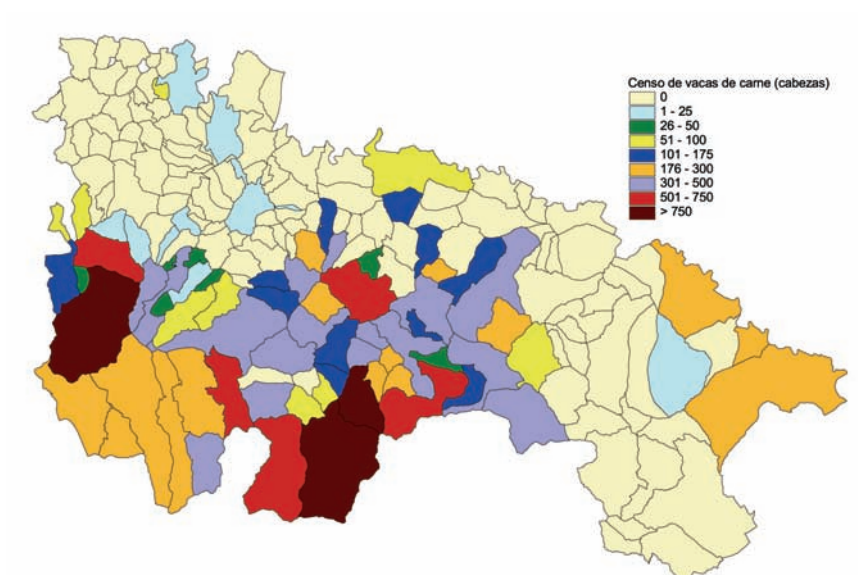

Mapa nº 16: Distribución del censo de VACUNO DE LECHE

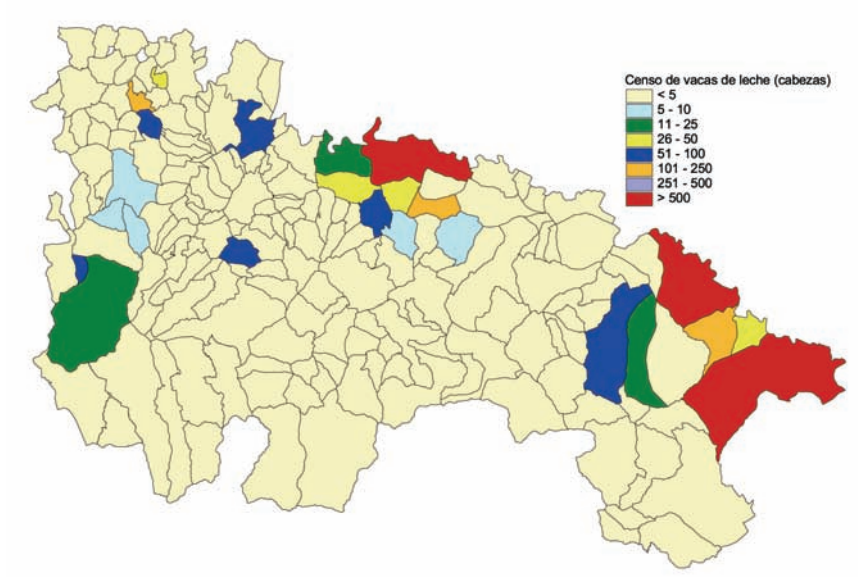

## 2. Distribución de la tierra y estructura de la ganadería

Mapa nº 17: Distribución del censo de OVINO

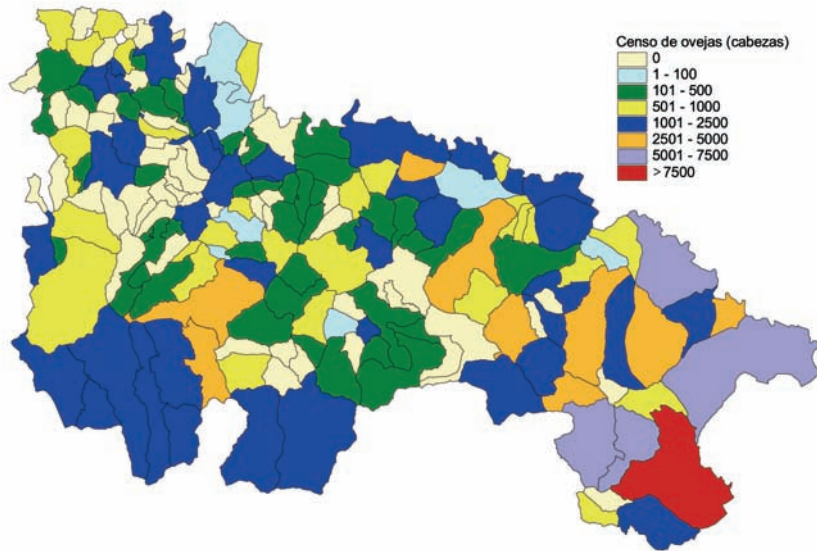

Mapa nº 18: Distribución del censo de CAPRINO

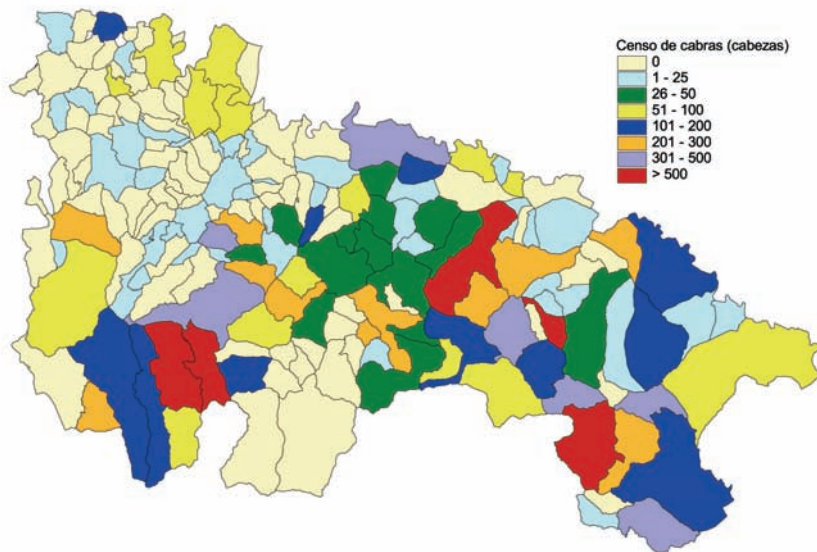

## 2. Distribución de la tierra y estructura de la ganadería

---

Mapa nº 19: Distribución del censo de CERDAS REPRODUCTORAS

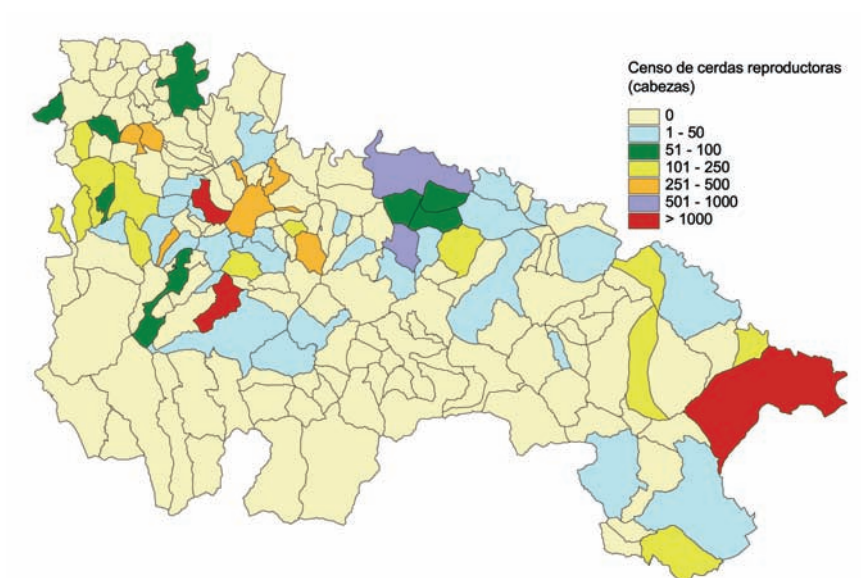

Mapa nº 20: Distribución del censo de CERDOS DE CEBO

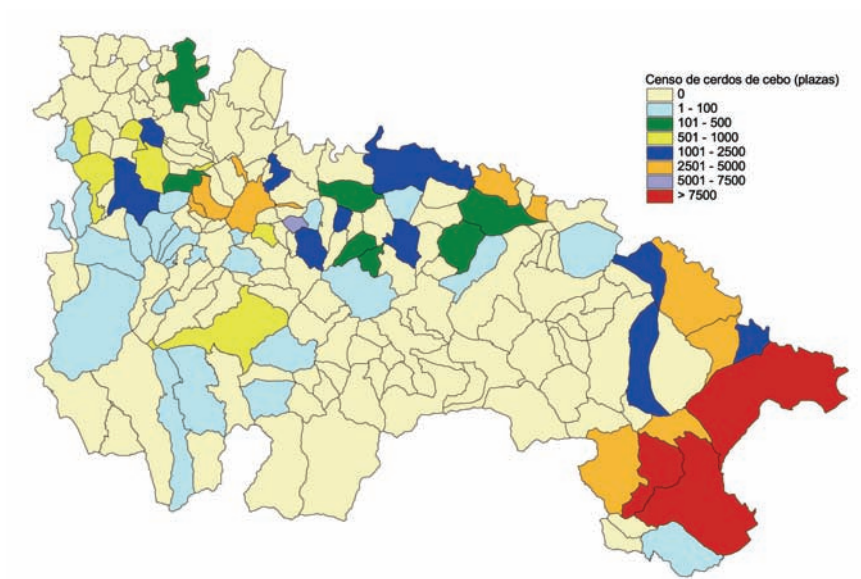



## 2. Distribución de la tierra y estructura de la ganadería

Mapa nº 21: Distribución del censo de GALLINAS PONEDORAS

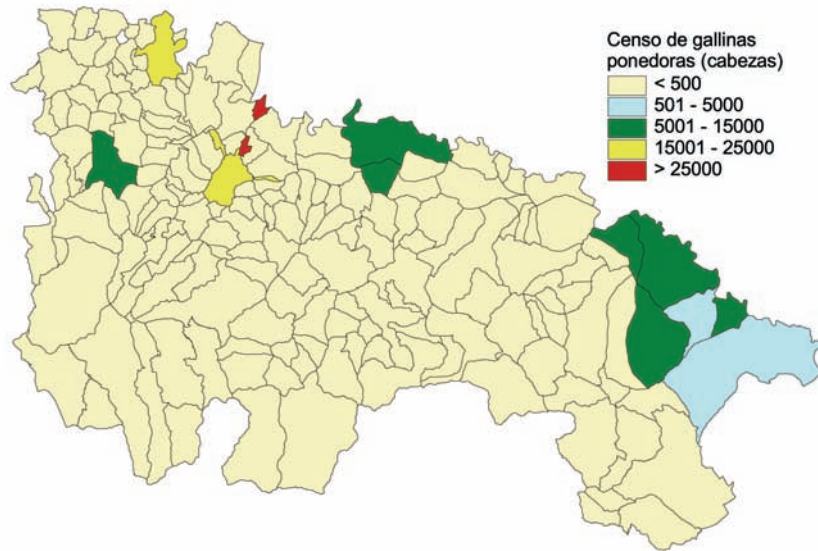

Mapa nº 22: Distribución del censo de POLLOS

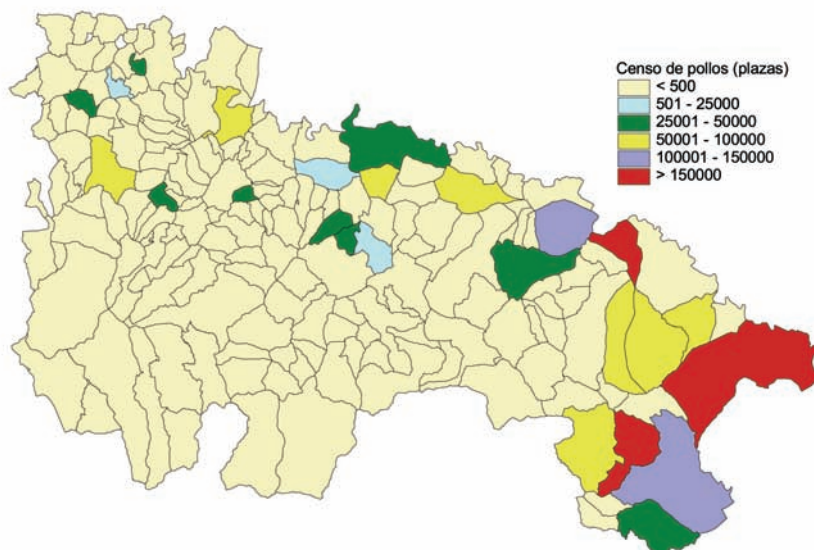

## 2. Distribución de la tierra y estructura de la ganadería

Mapa nº 23: Distribución del censo de CONEJAS



Gráfico 2.12.  
Cabaña ganadera regional.  
Distribución por comarcas  
(Dic. 2003).



## 2. Distribución de la tierra y estructura de la ganadería

### 2.5 - CARACTERÍSTICAS DE LAS EXPLOTACIONES AGRARIAS

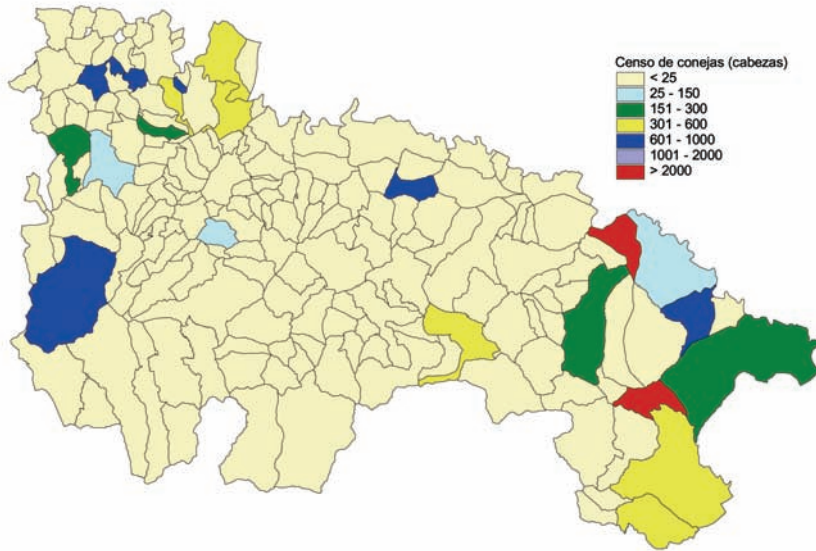
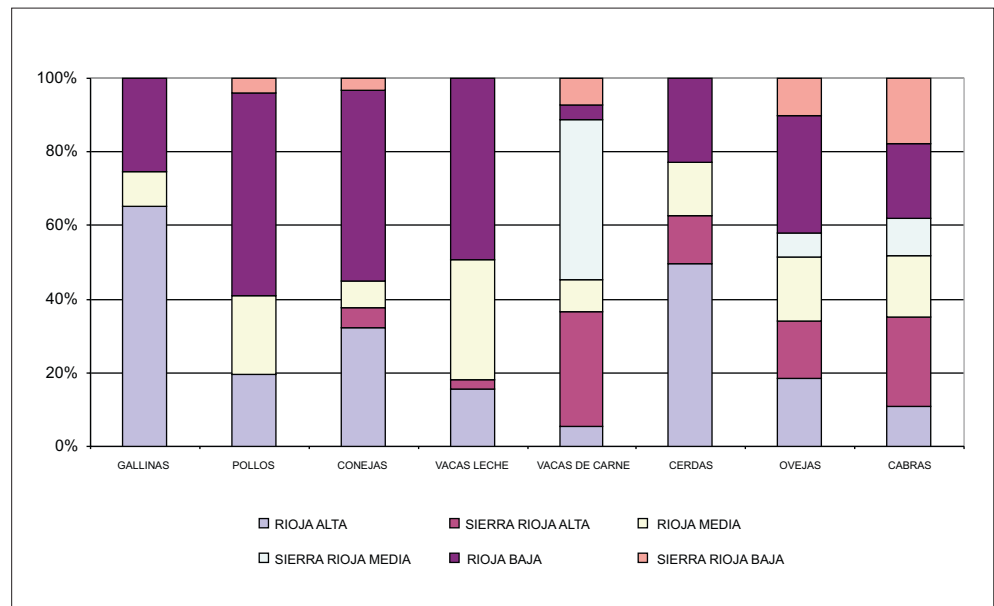
#### 2.5.1 - NÚMERO DE EXPLOTACIONES, SUPERFICIE TOTAL Y SUPERFICIE AGRÍCOLA ÚTIL (SAU) CLASIFICADAS POR TAMAÑO DE EXPLOTACIÓN

<u>CONCEPTO</u>	<u>Nº EXPLOTACIONES</u>	<u>PORCENTAJE</u>
<b>TOTAL DE EXPLOTACIONES</b>	<b>12.600</b>	<b>100,00</b>
EXPLOTACIONES SIN SAU	34	0,27
EXPLOTACIONES CON SAU	12.566	99,73
< DE 1 HA	795	6,31
= 1 < 2 HAS	2.038	16,17
= 2 < 5 HAS	3.292	26,13
= 5 < 10 HAS	2.786	22,11
= 10 < 20 HAS	1.561	12,39
= 20 < 30 HAS	830	6,59
= 30 < 50 HAS	498	3,95
= 50 < 100 HAS	521	4,13
>= 100 HAS	244	1,94

<u>SUPERFICIE TOTAL</u>	<u>HAS</u>	<u>PORCENTAJE</u>
<b>TODAS LAS EXPLOTACIONES</b>	<b>374.223</b>	<b>100,00</b>
EXPLOTACIONES SIN SAU	27	0,01
EXPLOTACIONES CON SAU	374.196	99,99
< DE 1 HA	537	0,14
= 1 < 2 HAS	3.217	0,86
= 2 < 5 HAS	11.976	3,20
= 5 < 10 HAS	23.422	6,26
= 10 < 20 HAS	24.050	6,43
= 20 < 30 HAS	22.794	6,09
= 30 < 50 HAS	23.685	6,33
= 50 < 100 HAS	38.922	10,40
>= 100 HAS	225.592	60,28

<u>SUPERFICIE AGRARIA ÚTIL (SAU)</u>	<u>HAS.</u>	<u>PORCENTAJE</u>
<b>TODAS LAS EXPLOTACIONES</b>	<b>242.960</b>	<b>100,00</b>
< DE 1 HA	434	0,18
= 1 < 2 HAS	2.774	1,14
= 2 < 5 HAS	10.535	4,34
= 5 < 10 HAS	19.185	7,90
= 10 < 20 HAS	21.288	8,76
= 20 < 30 HAS	19.764	8,13
= 30 < 50 HAS	19.278	7,93
= 50 < 100 HAS	33.679	13,86
> = 100 HAS	116.022	47,75

FUENTE: I.N.E. Encuesta sobre la estructura de las explotaciones agrícolas año 2003.

## 2. Distribución de la tierra y estructura de la ganadería

### 2.5.2 - NÚMERO DE EXPLOTACIONES, SUPERFICIE TOTAL (ST) Y SUPERFICIE AGRÍCOLA ÚTIL (SAU) SEGÚN LA PERSONALIDAD JURÍDICA DEL TITULAR Y GESTIÓN DE LA EXPLOTACIÓN

<b>CONCEPTO</b>	<b>AÑO CENSAL 2003</b>	<b>CONCEPTO</b>	<b>AÑO CENSAL 2003</b>
<b>TODAS LA EXPLOTACIONES</b>		<b>ENTIDAD PUBLICA (MUNICIPAL Y OTRAS)</b>	
NÚMERO DE EXPLOTACIONES	12.600	NÚMERO DE EXPLOTACIONES	193
SUPERFICIE TOTAL (HAS)	374.223	SUPERFICIE TOTAL (HAS)	212.839
SUPERFICIE AGRARIA UTILIZADA (HAS)	242.960	SUPERFICIE AGRÍCOLA UTILIZADA (HAS)	87.346
<b>PERSONA FÍSICA</b>		<b>COOPERATIVA DE PRODUCCIÓN</b>	
NÚMERO DE EXPLOTACIONES	11.927	NÚMERO DE EXPLOTACIONES	13
SUPERFICIE TOTAL (HAS)	129.899	SUPERFICIE TOTAL (HAS)	1.169
SUPERFICIE AGRARIA UTILIZADA (HAS)	127.700	SUPERFICIE AGRARIA UTILIZADA (HAS)	1.168
<b>PERSONA FÍSICA Y JEFE DE LA EXPLOTACIÓN</b>		<b>SOCIEDAD AGRARIA DE TRANSFORMACIÓN</b>	
NÚMERO DE EXPLOTACIONES	10.486	NÚMERO DE EXPLOTACIONES	35
SUPERFICIE TOTAL (HAS)	119.558	SUPERFICIE TOTAL (HAS)	3.230
SUPERFICIE AGRÍCOLA UTILIZADA (HAS)	117.657	SUPERFICIE AGRARIA UTILIZADA (HAS)	2.724
<b>SOCIEDAD</b>		<b>OTRA CONDICIÓN JURÍDICA</b>	
NÚMERO DE EXPLOTACIONES	134	NÚMERO DE EXPLOTACIONES	398
SUPERFICIE TOTAL (HAS)	10.413	SUPERFICIE TOTAL (HAS)	16.673
SUPERFICIE AGRÍCOLA UTILIZADA (HAS)	8.158	SUPERFICIE AGRÍCOLA UTILIZADA (HAS)	15.864

FUENTE: I.N.E. Encuesta sobre la estructura de las explotaciones agrícolas año 2003.

## 2. Distribución de la tierra y estructura de la ganadería

### 2.5.3 - SUPERFICIE TOTAL, SUPERFICIE AGRÍCOLA UTILIZADA Y NÚMERO DE EXPLOTACIONES SEGÚN RÉGIMEN DE TENENCIA

<b>AÑO CENSAL: 1999</b>		
<b>CONCEPTO</b>	<b>HAS</b>	<b>Nº DE EXPLOTACIONES</b>
<b>TODOS LOS RÉGIMENES</b>		
SUPERFICIE TOTAL	374.223	12.600
SUPERFICIE AGRÍCOLA UTILIZADA	242.960	12.566
<b>PROPIEDAD</b>		
SUPERFICIE TOTAL	168.518	11.930
SUPERFICIE AGRÍCOLA UTILIZADA	141.191	11.884
<b>ARRENDAMIENTO</b>		
SUPERFICIE TOTAL	50.970	3.001
SUPERFICIE AGRÍCOLA UTILIZADA	49.779	2.999
<b>APARCERÍA</b>		
SUPERFICIE TOTAL	702	137
SUPERFICIE AGRÍCOLA UTILIZADA	702	137
<b>OTROS RÉGIMENES DE TENENCIA</b>		
SUPERFICIE TOTAL	154.033	551
SUPERFICIE AGRÍCOLA UTILIZADA	51.288	533

FUENTE: I.N.E. Encuesta sobre la estructura de las explotaciones agrícolas año 2003.

### **3. PRODUCCIONES AGRARIAS**

## 3.1 - PRODUCCIÓN DE CULTIVOS HERBÁCEOS (Tm). SERIE HISTÓRICA

PRODUCTO	1995	1996	1997	1998	1999	2000	2001	2002	2003
<b>CEREALES GRANO</b>									
TRIGO	165.090	139.713	105.203	186.121	200.602	179.378	100.231	151.285	158.468
CEBADA	91.519	106.189	107.527	121.160	88.497	91.547	59.037	55.074	84.723
AVENA	955	2.037	872	1.515	1.049	1.126	557	677	1.294
CENTENO	1.525	1.229	978	2.474	1.840	1.217	701	922	2.004
MAÍZ	15.394	14.177	16.130	13.020	11.783	14.045	14.237	12.574	13.653
ARROZ	84	243	280	455	0	144	0	0	0
OTROS CEREALES	85	2	0	0	2	4	2	5	18
<b>TOTAL</b>	<b>274.652</b>	<b>263.590</b>	<b>230.990</b>	<b>324.745</b>	<b>303.773</b>	<b>287.461</b>	<b>174.765</b>	<b>220.537</b>	<b>260.160</b>
<b>LEGUMINOSAS GRANO</b>									
JUDÍA SECA	698	704	689	726	532	423	437	440	196
HABA SECA	361	173	143	132	107	76	92	65	60
LENTEJA	5	2	3	0	0	0	0	0	0
GARBANZO	9	78	67	65	66	51	48	34	40
GUISANTE SECO	182	194	76	71	241	317	280	468	398
VEZA	146	208	425	378	395	449	150	201	141
ALHOLVA	13	5	0	0	0	0	0	0	0
YEROS	1	3	0	0	0	0	2	9	19
ALMORTAS	0	0	0	0	0	0	0	0	0
OTRAS LEGUMINOSAS	28	0	0	0	0	0	0	0	0
<b>TOTAL</b>	<b>1.531</b>	<b>1.367</b>	<b>1.403</b>	<b>1.372</b>	<b>1.341</b>	<b>1.316</b>	<b>1.009</b>	<b>1.217</b>	<b>854</b>
<b>CULTIVOS INDUSTRIALES</b>									
REMOLACHA AZUCARERA	218.776	218.858	206.000	230.391	169.774	137.805	140.330	153.285	134.783
PIMIENTO PARA PIMENTÓN	17	16	16	0	0	0	0	0	0
LINO OLEAGINOSO	0	55	152	108	98	98	39	4	0
GIRASOL	823	676	725	443	482	454	478	253	308
OTROS (COLZA, ANEA)	112	607	261	258	487	156	90	115	125
SOJA	0	66	0	0	0	0	0	0	0
LINO TEXTIL	-	-	188	361	258	0	0	0	0
LÚPULO SECO	3	6	13	12	12	7	7	8	7
<b>TOTAL</b>	<b>219.731</b>	<b>220.284</b>	<b>207.355</b>	<b>231.573</b>	<b>171.111</b>	<b>138.520</b>	<b>140.944</b>	<b>153.665</b>	<b>135.223</b>
<b>TUBÉRCULOS C. HUMANO</b>									
PATATA MEDIA ESTACIÓN	188.000	147.000	139.382	154.040	134.884	112.357	99.507	83.514	70.400
PATATA TARDÍA	57.000	58.907	52.227	40.338	40.060	47.258	38.822	61.308	30.000
<b>TOTAL</b>	<b>245.000</b>	<b>205.907</b>	<b>191.609</b>	<b>194.378</b>	<b>174.944</b>	<b>159.615</b>	<b>138.329</b>	<b>144.822</b>	<b>100.400</b>
<b>CULTIVOS FORRAJEROS</b>									
CEREALES DE INVIERNO	1.777	3.560	876	843	1.728	1.030	937	906	1.209
MAÍZ FORRAJERO	6.795	5.642	4.720	7.578	7.938	6.971	8.120	7.351	6.720
SORGO	290	0	0	0	0	0	0	0	0
VALLICO	30	0	0	2.040	3.330	2.885	2.756	2.690	2.750
OTRAS GRAMÍNEAS	218	170	0	0	0	0	0	0	0
ALFALFA	126.960	105.853	85.714	85.769	89.881	93.028	97.396	87.014	88.700
TRÉBOL	84	48	0	0	0	0	0	0	0
ESPARCETA	3.491	2.572	1.680	2.094	3.105	2.867	2.862	1.846	2.185
VEZA PARA FORRAJE	9.567	14.714	18.220	15.561	14.967	14.524	18.307	10.654	12.798
HABA, GUISANTE, ETC.	2.807	2.035	988	132	28	61	237	81	435
NABO FORRAJERO	2.555	1.854	1.939	1.099	1.602	1.382	1.333	1.588	1.763
REMOLACHA FORRAJERA	2.045	7.414	852	435	360	0	0	0	0
ZANAHORIA FORRAJERA	0	0	0	0	0	0	0	0	0
PRADERAS POLIFITAS	4.893	2.971	4.236	1.826	1.210	1.065	1.065	850	859

### 3. Producciones agrarias

PRODUCTO	1995	1996	1997	1998	1999	2000	2001	2002	2003
COL FORRAJERA	1.461	1.638	1.102	316	0	0	0	0	0
CALABAZA FORRAJERA	0	26	0	0	0	0	0	0	0
CARDO Y OTROS FORRAJES	679	0	0	0	0	0	0	0	0
PAJA DE CEREALES	193.350	222.270	189.174	248.966	233.370	220.065	136.654	169.951	141.907
PAJA DE LEGUMINOSAS	1.243	999	991	892	873	866	615	797	694
<b>TOTAL</b>	<b>358.245</b>	<b>371.766</b>	<b>310.492</b>	<b>367.551</b>	<b>358.392</b>	<b>344.744</b>	<b>270.282</b>	<b>283.728</b>	<b>260.020</b>
<b>HORTALIZAS</b>									
COL Y REPOLLO	5.000	6.110	5.636	5.885	4.309	5.929	8.588	7.848	7.004
BERZA	4.720	2.892	2.464	711	0	0	0	0	0
ESPÁRRAGO	3.800	3.362	2.899	1.722	1.229	1.272	850	654	516
APIO	735	986	1.155	627	488	569	726	924	800
LECHUGA	11.952	12.587	13.606	10.807	10.211	9.757	9.810	9.616	9.739
ESCAROLA	1.645	1.722	1.530	1.042	950	1.215	2.035	1.710	1.466
ESPINACA	699	956	1.584	1.446	920	548	550	588	550
ACELGA	1.802	2.075	2.358	1.934	1.638	2.073	2.100	1.991	1.716
CARDO	4.392	3.456	3.276	3.230	2.920	3.275	3.105	3.120	2.565
ENDIVIA	0	0	0	0	559	0	0	0	0
BORRAJA	2.383	3.166	3.304	2.357	1.256	1.082	2.770	2.093	1.731
SANDÍA	925	563	620	386	308	380	400	396	315
MELÓN	1.192	842	684	434	672	720	760	827	580
CALABAZA Y CALABACÍN	809	858	1.059	964	1.586	1.379	1.588	1.679	1.381
PEPINO	902	1.060	1.430	870	1.092	1.045	952	820	870
PEPINILLO	1.512	1.404	936	354	312	292	168	70	0
BERENJENA	106	140	378	110	138	140	112	180	130
TOMATE	62.764	57.326	38.977	46.001	42.283	36.948	30.234	23.176	18.594
PIMIENTO	7.571	7.846	7.008	7.908	7.881	5.398	8.310	7.534	4.198
GUINDILLA	406	626	456	165	117	190	201	264	140
FRESA Y FRESÓN	260	205	155	70	44	35	52	34	26
ALCACHOFA	10.867	12.118	14.672	14.790	15.083	16.072	15.173	9.046	14.735
COLIFLOR	58.581	58.320	63.011	66.555	59.400	50.459	47.124	45.264	37.105
AJO	2.063	1.980	1.595	672	576	527	810	491	312
CEBOLLA	13.099	14.313	11.580	14.868	10.771	9.934	10.050	8.227	6.116
CEBOLLETA	2.940	3.210	6.860	1.155	0	0	0	0	0
PUERRO	9.384	10.360	10.535	10.132	7.350	5.601	4.930	3.864	3.456
REMOLACHA MESA	69	357	198	217	217	424	850	747	611
ZANAHORIA	14.848	14.105	9.920	3.570	1.349	1.302	1.445	1.368	1.564
RÁBANO	33	51	0	0	15	0	32	83	0
NABO Y OTROS	140	246	0	0	0	46	0	88	0
JUDÍA VERDE	18.998	25.068	31.434	31.994	30.733	27.741	28.929	26.637	25.085
GUISANTE VERDE	7.265	11.343	9.853	12.023	11.862	11.671	12.796	15.929	12.714
HABA VERDE	476	509	536	849	691	419	427	309	317
CHAMPIÑÓN	29.950	32.000	36.000	40.010	47.872	59.619	56.000	64.186	67.925
OTRAS SETAS	1.950	1.900	1.600	2.500	3.500	4.500	5.600	7.500	7.100
OTRAS HORTALIZAS	1.476	1.386	108	0	1.230	630	0	0	0
<b>TOTAL</b>	<b>285.714</b>	<b>295.448</b>	<b>287.417</b>	<b>286.358</b>	<b>269.562</b>	<b>261.192</b>	<b>257.477</b>	<b>247.263</b>	<b>229.361</b>
<b>TOTAL CULTIVOS HERBÁCEOS</b>	<b>1.384.873</b>	<b>1.358.362</b>	<b>1.229.266</b>	<b>1.405.977</b>	<b>1.279.123</b>	<b>1.192.848</b>	<b>982.806</b>	<b>1.051.232</b>	<b>986.018</b>



Gráfico 3.1.  
Producción de cultivos herbáceos.  
Serie histórica (1993-2003)

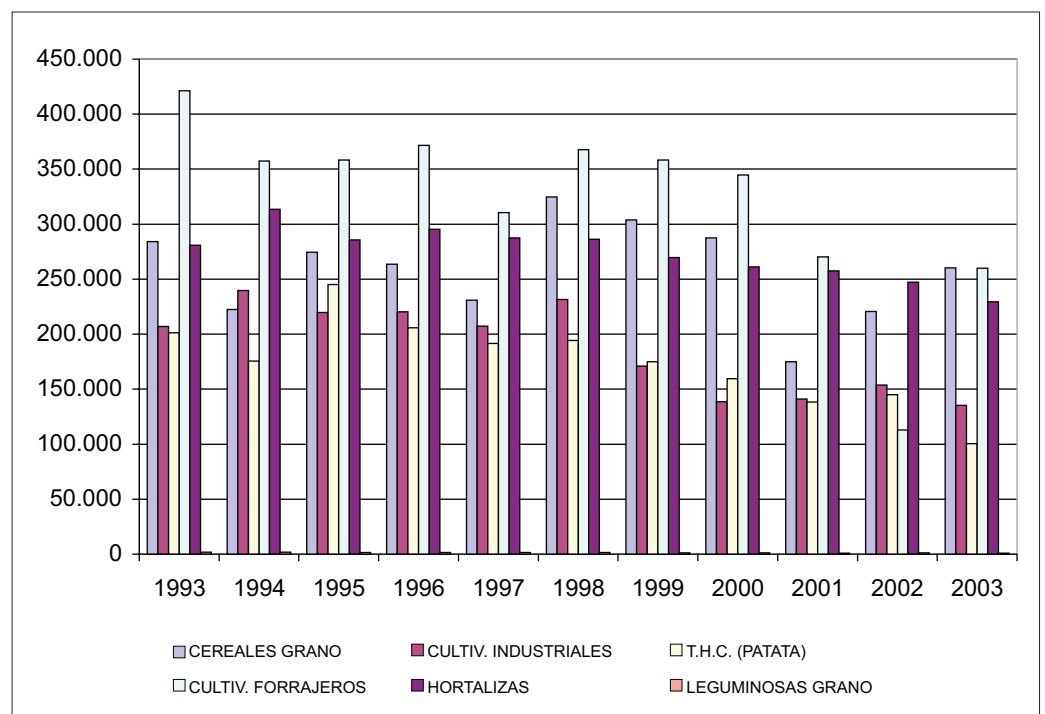

### 3. Producciones agrarias

#### 3.2 - PRODUCCIÓN DE CULTIVOS LEÑOSOS (Tm). SERIE HISTÓRICA

PRODUCTO	1995	1996	1997	1998	1999	2000	2001	2002	2003
<b>FRUTALES</b>									
<b>FRUTALES DE PEPITA</b>									
MANZANO	45.497	36.777	32.660	24.135	18.604	24.139	31.285	28.058	24.462
PERAL	40.799	38.882	34.231	29.895	35.428	36.875	45.108	46.050	46.617
MEMBRILLERO	247	166	155	124	72	77	81	69	75
NÍSPERO	8	4	4	4	2	2	2		0
<b>SUBTOTAL</b>	<b>86.551</b>	<b>75.829</b>	<b>67.050</b>	<b>54.158</b>	<b>54.106</b>	<b>61.093</b>	<b>76.476</b>	<b>74.177</b>	<b>71.154</b>
<b>FRUTALES DE HUESO</b>									
ALBARICOQUERO	193	89	60	59	34	32	46	67	68
CEREZO Y GUINDO	2.600	2.315	2.206	2.362	2.557	3.095	3.867	3.890	3.256
MELOCOTONERO	23.377	27.511	29.785	20.070	14.358	27.863	27.992	27.271	25.336
CIRUELO	4.625	4.004	3.645	2.349	1.955	2.749	3.361	3.419	1.311
<b>SUBTOTAL</b>	<b>30.795</b>	<b>33.919</b>	<b>35.696</b>	<b>24.840</b>	<b>18.904</b>	<b>33.739</b>	<b>35.266</b>	<b>34.647</b>	<b>29.971</b>
<b>OTROS FRUTALES</b>									
HIGUERA	266	256	213	127	126	135	132	138	109
GRANADO	4	3	3	1	1	1	1		0
KIWI, ENDRINO, ETC.	39	22	25	26	26	27	28	46	43
<b>SUBTOTAL</b>	<b>309</b>	<b>281</b>	<b>241</b>	<b>154</b>	<b>153</b>	<b>163</b>	<b>161</b>	<b>184</b>	<b>152</b>
<b>FRUTALES DE FRUTO SECO</b>									
ALMENDRO	3.652	6.682	8.681	5.400	5.540	8.699	2.732	4.325	4.131
NOGAL	76	141	108	144	145	255	234	275	283
AVELLANO	4	7	10	10	10	10	10	9	6
<b>SUBTOTAL</b>	<b>3.732</b>	<b>6.830</b>	<b>8.799</b>	<b>5.554</b>	<b>5.695</b>	<b>8.964</b>	<b>2.976</b>	<b>4.609</b>	<b>4.420</b>
<b>TOTAL</b>	<b>121.387</b>	<b>116.859</b>	<b>111.786</b>	<b>84.706</b>	<b>78.858</b>	<b>103.959</b>	<b>114.879</b>	<b>113.617</b>	<b>105.697</b>
<b>VIÑEDO</b>									
VIÑEDO UVA CONS. FRESCO	350	600	100	50	50	60	0	0	0
VIÑEDO UVA PARA VINO	221.350	238.642	245.745	272.532	218.282	357.906	260.429	203.847	314.183
<b>TOTAL</b>	<b>221.700</b>	<b>239.242</b>	<b>245.845</b>	<b>272.582</b>	<b>218.332</b>	<b>357.966</b>	<b>260.429</b>	<b>203.847</b>	<b>314.183</b>
<b>OLIVAR</b>									
OLIVAR ACEITUNA DE MESA	0	0	0	0	0	0	0	2	5
OLIVAR ACEITUNA DE ACEITE	963	2.863	2.624	2.853	2.828	2.111	3.102	2.056	7.276
<b>TOTAL</b>	<b>963</b>	<b>2.863</b>	<b>2.624</b>	<b>2.853</b>	<b>2.828</b>	<b>2.111</b>	<b>3.102</b>	<b>2.058</b>	<b>7.281</b>
<b>TOTAL CULTIVOS LEÑOSOS</b>	<b>344.050</b>	<b>358.964</b>	<b>360.255</b>	<b>360.141</b>	<b>300.018</b>	<b>464.036</b>	<b>378.410</b>	<b>319.522</b>	<b>427.161</b>

Gráfico 3.2.  
Producción  
de cultivos  
leñosos  
(frutales y  
viñedo). Serie  
histórica  
(1993-2003)

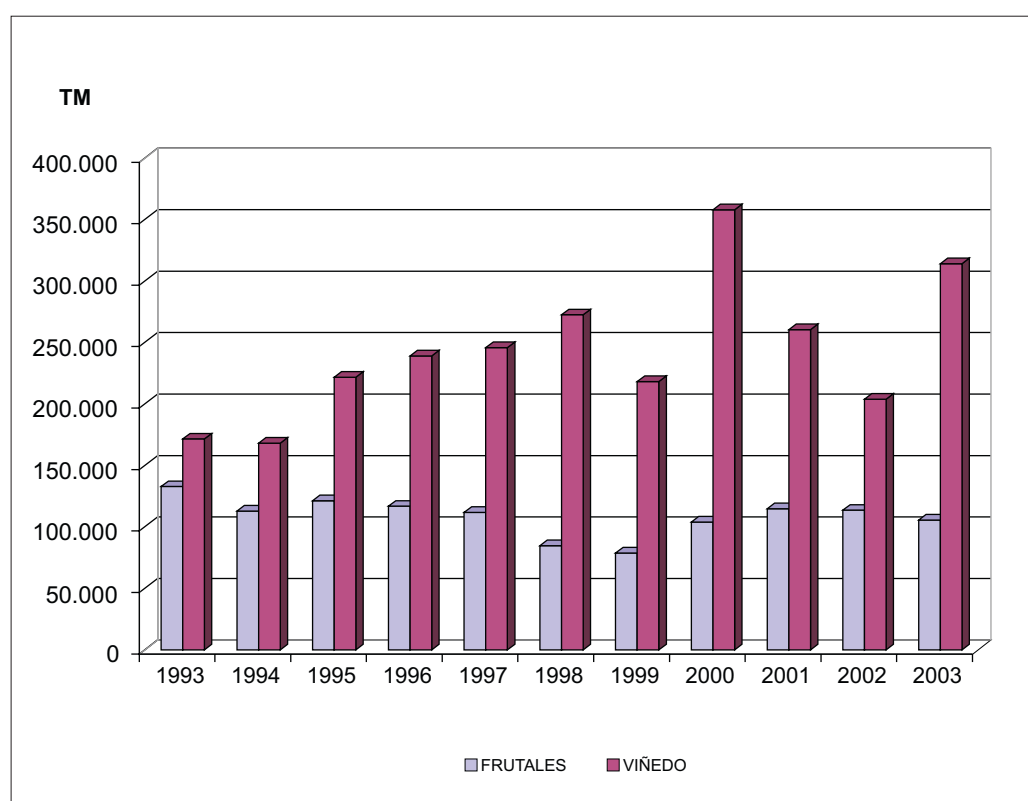

### 3. Producciones agrarias

#### 3.3 - PRODUCCIÓN GANADERA. SERIE HISTÓRICA

PRODUCTO	1994	1995	1996	1997	1998	1999	2000	2001	2002	2003
<b>VENTAS PARA SACRIFICIO (TM)</b>										
BOVINO	14.089	16.386	17.001	17.420	16.160	14.000	15.600	12.219	12.772	12.112
OVINO	6.407	5.011	5.230	5.390	4.990	4.870	4.620	5.270	4.739	4.811
CAPRINO	191	188	175	180	180	140	120	130	132	122
PORCINO	15.187	15.495	15.717	18.000	18.000	18.000	18.996	18.958	20.897	19.148
EQUINO	771	460	571	520	625	1.000	689	652	478	316
AVES	20.705	23.043	22.357	25.000	24.565	24.000	23.630	23.132	23.400	20.938
CONEJOS	3.352	3.289	3.088	3.027	2.831	3.000	2.288	2.177	2.251	1.778
<b>LECHE (MILES DE LITROS)</b>										
LECHE DE VACA	27.078	23.500	26.225	23.128	23.948	25.537	25.513	25.622	22.876	19.905
LECHE DE CABRA	592	807	828	957	862	980	1.063	1.064	1.130	912
LECHE DE OVEJA	231	328	546	265	355	400	476	545	1.005	589
<b>HUEVOS (MILES DE DOCENAS)</b>										
HUEVOS GALLINA GRANJA	6.695	4.688	7.134	7.117	7.982	7.695	6.656	7.232	7.267	6.723
HUEVOS GALLINA CAMPERA	268	267	312	290	265	264	225	235	241	202
HUEVOS OTRAS AVES	40	37	-	-	-	-	-	-	-	-
<b>LANA (TM)</b>										
LANA	412	417	405	393	376	368	396	363	300	267
<b>MIEL (TM)</b>										
MIEL	95	87	104	199	207	229	219	225	206	199
<b>CERA (TM)</b>										
CERA	4	3	4	3	3	3	3	7	9	9
<b>ESTIÉRCOL (TM)</b>										
ESTIÉRCOL	455	492	935	930	817	853	785	811	836	745

Gráfico 3.3.  
Producción ganadera (carne).  
Serie histórica (1993-2003)

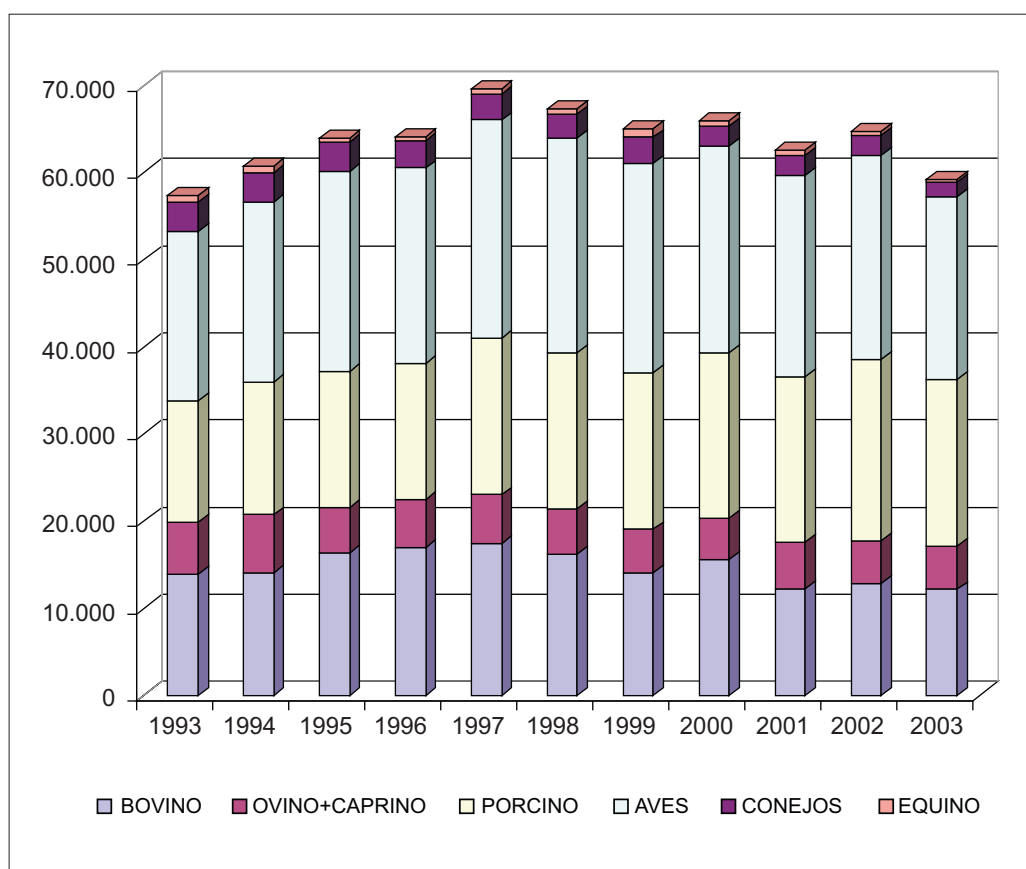

### 3. Producciones agrarias

#### 3.4 - SACRIFICIO DE GANADO

	MATADEROS PRIVADOS			RESUMEN DEL SACRIFICIO			DESTINO DE LA CARNE	
	Nº RESES SACRIFICADAS	PESO/CANAL MEDIO KG.	PESO/CANAL TOTAL TM.	Nº RESES SACRIFICADAS	PESO/CANAL MEDIO KG.	PESO/CANAL TOTAL TM.	CONSUMO DIRECTO PESO CANAL TM.	CONSUMO INDUSTRIAL PESO CANAL TM.
<b>BOVINO</b>								
AÑOJOS>170 KG/CANAL< 2 AÑOS	5.387	292,19	1.574,03	5.387	300,69	1.619,84	1.619,75	
MAYOR HEMBRAS	4.570	258,77	1.182,59	4.570	258,77	1.182,59	1.094,49	88,10
MAYOR MACHO>170 KG/CANAL>2 AÑOS	246	368,34	90,61	246	368,34	90,61	90,61	
TERNERAS < 170 KG/CANAL	101	131,69	13,30	101	131,69	13,30	13,30	
TERNERAS > 170 KG/CANAL	4.102	239,44	982,19	4.102	239,44	982,19	982,19	
<b>TOTAL</b>	<b>14.406</b>	<b>258,086</b>	<b>3.842,72</b>	<b>14.406</b>	<b>259,786</b>	<b>3.888,53</b>	<b>3.800,33</b>	<b>88,10</b>
<b>OVINO</b>								
CORD. PASCUALES Y TERNASCOS	220.683	12,69	2.799,55	220.683	12,69	2.799,55	2.789,55	
CORDEROS LECHALES	156.525	7,31	1.144,13	156.525	7,31	1.144,13	1.144,13	
MAYOR	18.640	19,32	360,08	18.640	19,16	357,08	360,08	
MAYOR/C	27	26,7	0,72	27	26,7	0,72	0,72	
<b>TOTAL</b>	<b>395.875</b>	<b>16,505</b>	<b>4.304,49</b>	<b>395.875</b>	<b>16,465</b>	<b>4.301,49</b>	<b>4.294,49</b>	<b>0</b>
<b>CAPRINO</b>								
CABRITOS LECHALES	27.590	4,52	124,72	27.590	4,52	124,72	124,72	
MAYOR/C	108	17,83	1,93	108	17,83	1,93	1,93	
<b>TOTAL</b>	<b>27.698</b>	<b>11,175</b>	<b>126,65</b>	<b>27.698</b>	<b>11,175</b>	<b>126,65</b>	<b>126,65</b>	<b>0</b>
<b>PORCINO</b>								
CERDOS COMERC. DE CEBO	38.966	85,46	3.330,11	38.966	85,46	3.330,11	1.504,43	1.825,69
LECHONES (ROSTRIZOS)	14.853	5,65	83,93	14.853	5,65	83,93	83,93	
REPRODUCTORES DE DESECHO	90	84,06	7,57	90	84,06	7,57	7,57	
<b>TOTAL</b>	<b>53.909</b>	<b>58,39</b>	<b>3.421,61</b>	<b>53.909</b>	<b>58,39</b>	<b>3.421,61</b>	<b>1.595,92</b>	<b>1.825,69</b>
<b>EQUINO</b>								
CABALLAR	96	213,26	20,47	96	213,21	20,47	20,47	
<b>TOTAL</b>	<b>96</b>	<b>213,26</b>	<b>20,47</b>	<b>96</b>	<b>213,21</b>	<b>20,47</b>	<b>20,47</b>	<b>0</b>
<b>AVES</b>								
BROILERS	2.726.250	1,59	4.336,83	2.726.250	1,59	4.336,83	4.336,83	
<b>TOTAL</b>	<b>2.726.250</b>	<b>1,59</b>	<b>4.336,83</b>	<b>2.726.250</b>	<b>1,59</b>	<b>4.336,83</b>	<b>4.336,83</b>	<b>0</b>
<b>CONEJOS</b>								
CONEJOS	593.795	1,1	653,19	593.795	1,1	653,19	653,19	
<b>TOTAL</b>	<b>593.795</b>	<b>1,1</b>	<b>653,19</b>	<b>593.795</b>	<b>1,1</b>	<b>653,19</b>	<b>653,19</b>	<b>0</b>

FUENTE: Sección de Estadística.

## **4. POBLACIÓN Y EMPLEO**

#### 4.1 - POBLACIÓN DE DERECHO SEGÚN RECTIFICACIÓN DEL PADRÓN DE MUNICIPIOS (01/01/2003)

Nº MAPA	MUNICIPIO	VARONES	MUJERES	TOTAL	Nº MAPA	MUNICIPIO	VARONES	MUJERES	TOTAL
1	ÁBALOS	152	117	269	49	CIHURI	86	75	161
2	AGONCILLO	498	449	947	50	CIRUEÑA	65	48	113
3	AGUILAR DEL RÍO ALHAMA	356	349	705	51	CLAVIJO	111	98	209
4	AJAMIL	49	28	77	52	CORDOVÍN	123	102	225
5	ALBELDA DE IREGUA	1.270	1.254	2.524	53	CORERA	141	136	277
6	ALBERITE	1.121	1.066	2.187	54	CORNAGO	295	249	544
7	ALCANADRE	390	368	758	55	CORPORALES	27	23	50
8	ALDEANUEVA DE EBRO	1.338	1.236	2.574	56	CUZCURRITA DE RÍO TIRÓN	240	209	449
9	ALESANCO	233	219	452	57	DAROCA DE RIOJA	33	25	58
10	ALESÓN	67	64	131	58	ENCISO	98	59	157
11	ALFARO	4.750	4.581	9.331	59	ENTRENA	625	546	1.171
12	ALMARZA DE CAMEROS	18	14	32	60	ESTOLLO	70	52	122
13	ANGUCIANA	175	148	323	61	EZCARAY	1.078	905	1.983
14	ANGUIANO	295	253	548	62	FONCEA	56	51	107
15	ARENZANA DE ABAJO	147	135	282	63	FONZALECHE	100	66	166
16	ARENZANA DE ARRIBA	20	15	35	64	FUENMAYOR	1.423	1.354	2.777
17	ARNEDILLO	229	245	474	65	GALBÁRRULI	38	27	65
18	ARNEDO	6.820	6.838	13.658	66	GALILEA	150	137	287
19	ARRÚBAL	246	224	470	67	GALLINERO DE CAMEROS	15	10	25
20	AUSEJO	446	352	798	68	GIMILEO	86	58	144
21	AUTOL	2.035	1.787	3.822	69	GRAÑÓN	210	173	383
22	AZOFRA	169	146	315	70	GRÁVALOS	136	127	263
23	BADARÁN	371	337	708	71	HARO	4.847	4.968	9.815
24	BAÑARES	189	186	375	72	HERCE	200	183	383
26	BAÑOS DE RÍO TOBÍA	870	845	1.715	73	HERRAMÉLLURI	70	64	134
25	BAÑOS DE RIOJA	53	42	95	74	HERVÍAS	73	69	142
27	BERCEO	130	80	210	75	HORMILLA	237	211	448
28	BERGASA	82	67	149	76	HORMILLEJA	81	71	152
29	BERGASILLAS BAJERA	17	14	31	77	HORNILLOS DE CAMEROS	6	9	15
30	BEZARES	14	8	22	78	HORNOS DE MONCALVILLO	45	46	91
31	BOBADILLA	76	62	138	79	HUÉRCANOS	477	421	898
32	BRIEVA DE CAMEROS	44	30	74	80	IGEA	410	330	740
33	BRIÑAS	116	104	220	81	JALÓN DE CAMEROS	29	19	48
34	BRIONES	442	386	828	82	LAGUNA DE CAMEROS	97	67	164
35	CABEZÓN DE CAMEROS	18	4	22	83	LAGUNILLA DEL JUBERA	157	133	290
36	CALAHORRA	10.483	10.871	21.354	84	LARDERO	2.603	2.459	5.062
37	CAMPROVÍN	106	84	190	86	LEDESMA DE LA COGOLLA	15	6	21
38	CANALES DE LA SIERRA	55	36	91	87	LEIVA	143	141	284
39	CANILLAS DE RÍO TUERTO	27	25	52	88	LEZA DE RÍO LEZA	20	11	31
40	CAÑAS	65	56	121	89	LOGROÑO	67.819	71.796	139.615
41	CÁRDENAS	104	113	217	91	LUMBRERAS	89	63	152
42	CASALARREINA	578	486	1.064	92	MANJARRÉS	75	58	133
43	CASTAÑARES DE RIOJA	206	221	427	93	MANSILLA DE LA SIERRA	33	19	52
44	CASTROVIEJO	33	22	55	94	MANZANARES DE RIOJA	60	45	105
45	CELLORIGO	11	10	21	95	MATUTE	79	83	162
46	CENICERO	1.010	991	2.001	96	MEDRANO	111	105	216
47	CERVERA DEL RÍO ALHAMA	1.499	1.355	2.854					
48	CIDAMÓN	21	18	39					



## 4. Población

Nº MAPA	MUNICIPIO	VARONES	MUJERES	TOTAL
98	MUNILLA	59	58	117
99	MURILLO DE RÍO LEZA	656	651	1.307
100	MURO DE AGUAS	34	26	60
101	MURO EN CAMEROS	21	15	36
102	NÁJERA	3.644	3.643	7.287
103	NALDA	492	440	932
104	NAVAJÚN	12	4	16
105	NAVARRETE	1.219	1.136	2.355
106	NESTARES	44	38	82
107	NIEVA DE CAMEROS	52	43	95
108	OCÓN	175	124	299
109	OCHÁNDURI	48	42	90
110	OJACASTRO	128	94	222
111	OLLAURI	160	127	287
112	ORTIGOSA DE CAMEROS	171	132	303
113	PAZUENGOS	30	18	48
114	PEDROSO	51	42	93
115	PINILLOS	11	11	22
117	PRADEJÓN	1.956	1.606	3.562
118	PRADILLO	38	34	72
119	PRÉJANO	98	105	203
120	QUEL	1.053	943	1.996
121	RABANERA	29	14	43
122	RASILLO DE CAMEROS (EL)	58	56	114
123	REDAL (EL)	109	99	208
124	RIBAFRECHA	548	454	1.002
125	RINCÓN DE SOTO	1.831	1.669	3.500
126	ROBRES DEL CASTILLO	25	20	45
127	RODEZNO	174	136	310
128	SAJAZARRA	66	58	124
129	SAN ASENSIO	663	579	1.242
130	SAN MILLÁN DE LA COGOLLA	175	106	281
131	SAN MILLÁN DE YÉCORA	49	21	70
132	SAN ROMÁN DE CAMEROS	96	74	170
139	SAN TORCUATO	74	42	116
142	SAN VICENTE DE LA SONSIERRA	644	523	1.167
134	SANTA COLOMA	81	52	133
135	SANTA ENGRACIA DEL JUBERA	106	76	182
136	SANTA EULALIA BAJERA	64	56	120
138	STO. DOMINGO DE LA CALZADA	3.004	2.900	5.904
140	SANTURDE DE RIOJA	156	148	304

Nº MAPA	MUNICIPIO	VARONES	MUJERES	TOTAL
141	SANTURDEJO	103	77	180
143	SOJUJELA	69	51	120
144	SORZANO	127	110	237
145	SOTÉS	135	117	252
146	SOTO EN CAMEROS	103	99	202
147	TERROBA	15	13	28
148	TIRGO	127	108	235
149	TOBÍA	47	37	84
150	TORMANTOS	109	87	196
153	TORRE EN CAMEROS	12	3	15
151	TORRECILLA EN CAMEROS	292	255	547
152	TORRECILLA SOBRE ALESANCO	28	30	58
154	TORRENTALBO	8	8	16
155	TREVIANA	123	110	233
157	TRICIO	191	196	387
158	TUDELILLA	213	189	402
160	URUÑUELA	400	377	777
161	VALDEMADERA	8	4	12
162	VALGAÑÓN	86	72	158
163	VENTOSA	74	59	133
164	VENTROSA	50	40	90
165	VIGUERA	222	156	378
166	VILLALBA DE RIOJA	85	61	146
167	VILLOBAR DE RIOJA	66	40	106
168	VILLAMEDIANA DE IREGUA	1.485	1.365	2.850
169	VILLANUEVA DE CAMEROS	67	47	114
170	VILLAR DE ARNEDO (EL)	341	334	675
171	VILLAR DE TORRE	151	129	280
172	VILLAREJO	29	16	45
173	VILLARROYA	4	5	9
174	VILLARTA-QUINTANA	97	93	190
175	VILLAVELAYO	53	31	84
176	VILLAVERDE DE RIOJA	52	37	89
177	VILLOSLADA DE CAMEROS	223	156	379
178	VINIEGRA DE ABAJO	61	56	117
179	VINIEGRA DE ARRIBA	32	22	54
180	ZARRATÓN	132	114	246
181	ZARZOSA	11	4	15
183	ZORRAQUÍN	34	24	58
<b>TOTAL PROVINCIAL</b>		<b>143.995</b>	<b>143.395</b>	<b>287.390</b>

FUENTE: Instituto Nacional de Estadística.

#### 4.2 - DISTRIBUCIÓN DE LA POBLACIÓN REGIONAL Y NACIONAL POR ACTIVIDAD (MILES DE PERSONAS) 4º TRIMESTRE DE 2003

	<u>LA RIOJA</u>	<u>ESPAÑA</u>
<b>POBLACIÓN DE 16 AÑOS Y MÁS</b>	<b>244,3</b>	<b>35.434,3</b>
<b>POBLACIÓN ACTIVA</b>	<b>129,2</b>	<b>19.811,7</b>
AGRICULTURA	8,6	1.185,0
RESTO DE SECTORES	120,6	18.626,7
<b>OCUPADOS</b>	<b>120,9</b>	<b>17.559,7</b>
AGRICULTURA	8,1	1.012,1
RESTO DE SECTORES	112,8	16.547,6
<b>PARADOS</b>	<b>8,3</b>	<b>2.252,1</b>
AGRICULTURA	0,5	173,0
RESTO DE SECTORES	7,8	2.079,1
TASA PARO TOTAL (%)	6,4	11,4
TASA PARO AGRARIO (%)	5,8	14,6
<b>POBLACIÓN INACTIVA</b>	<b>115,1</b>	<b>15.622,6</b>

FUENTE: I.N.E.

## **5. MEDIOS DE PRODUCCIÓN**

## 5. Medios de producción

### 5.1 - CENSO DE MAQUINARIA AGRARIA EN USO 2003

TIPO DE MAQUINARIA	UNIDADES	TIPO DE MAQUINARIA	UNIDADES
<b>MOTORES</b>		<b>EQUIPOS DE SIEMBRA, ABONADO Y PROTECCIÓN (PARA TRACTOR O AUTOPROPULSADO)</b>	
<b>PARA RIEGO:</b>		- SEMBRADORAS A CHORRILLO	2.247
- DE EXPLOSIÓN	1.394	- SEMBRADORAS A GOLPES	518
- ELÉCTRICOS	385	- ABONADORAS	4.571
<b>OTROS MOTORES DE USO AGRÍCOLA:</b>		- CISTERNAS DISTRIBUIDORAS DE "LISIERS" Y PURÍN	189
- DE EXPLOSIÓN	172	- REMOLQUES DISTRIBUIDORES DE ESTIÉRCOL	117
- ELÉCTRICOS	264	- PULVERIZADORES Y ESPOLVOREADORES (EXCLUIDOS LOS DE MOCHILA SIN MOTOR)	5.160
<b>TOTAL MOTORES</b>	<b>2.215</b>	- DISTRIBUIDORES DE MICROGRÁNULOS	9
		<b>TOTAL EQUIPOS DE SIEMBRA, ABONADO Y PROTECCIÓN</b>	<b>12.811</b>
<b>TRACTORES DE CADENAS</b>		<b>EQUIPOS DE RECOLECCIÓN (PARA TRACTOR O AUTOPROPULSADO)</b>	
- DE MENOS DE 34 CV	6	- SEGADORAS DE FORRAJE	382
- DE 34 A 54 CV		- RECOGEDORAS-EMPACADORAS	393
- DE 55 A 79 CV	4	- COSECHADORAS DE FORRAJE	34
- DE 80 A 108 CV		- COSECHADORAS DE CEREALES	429
- DE MÁS DE 108 CV	2	- COSECHADORAS DE ALGODÓN	
<b>TOTAL TRACTORES DE CADENAS</b>	<b>12</b>	- ARRANCADORAS DE REMOLACHA	157
		- COSECHADORAS DE REMOLACHA	93
<b>TRACTORES DE RUEDAS Y MOTOCULTORES</b>		- ARRANCADORAS DE PATATA	702
- DE MENOS DE 34 CV	1.868	- COSECHADORAS DE PATATA	44
- DE 34 A 54 CV	2.960	- COSECHADORAS DE HORTALIZAS	23
- DE 55 A 79 CV	5.014	- VIBRADORES DE TRONCOS	16
- DE 80 A 108 CV	1.944	- PLATAFORMAS DE RECOGIDA DE FRUTOS	9
- DE MÁS DE 108 CV	841	<b>TOTAL EQUIPOS DE RECOLECCIÓN</b>	<b>1.044</b>
<b>MOTOCULTORES, MOTOFRESADORAS, MOTOGUADAÑADORAS, MOTOSEGADORAS, ETC</b>	<b>3.425</b>	<b>OTROS EQUIPOS AUXILIARES</b>	
<b>TOTAL TRACTORES RUEDAS Y MOTOCULTORES</b>	<b>16.052</b>	- CARGADORES MECÁNICOS PARA TRACTOR	1.021
		- REMOLQUES	7.765
<b>EQUIPOS PARA TRABAJO DEL SUELO</b>		- TRANSPORTADORES DE GRANO	459
- SUBSOLADORES	941	- ENSILADORAS	23
- ARADOS DE VERTEDERA O DE DISCOS	5.500	- DESENSILADORAS	7
- GRADAS	2.198	- MOLINOS DE PIENSO	208
- CULTIVADORES Y "CHISELS"	6.599	- ORDEÑADORAS PORTÁTILES	8
- ROTOCULTORES	1.554	- INSTALACIONES DE ORDEÑO MECÁNICO	71
<b>TOTAL EQUIPOS PARA TRABAJO SUELO</b>	<b>16.792</b>	- TANQUES REFRIGERANTES DE LECHE	78
		- MOTOSIERRAS	3.217
		<b>TOTAL OTROS EQUIPOS AUXILIARES</b>	<b>12.857</b>
		<b>SUPERFICIE REGADA POR ASPERSIÓN O POR GOTEÓ (HAS)</b>	<b>17.826</b>

## **6. PRECIOS**

## 6.1 - PRECIOS DE LOS DIFERENTES PRODUCTOS AGRÍCOLAS Y GANADEROS (€/100 Kg)

PRECIOS PERCIBIDOS (€/100Kg)	ENE.	FEB.	MAR.	ABR.	MAY.	JUN.	JUL.	AGO.	SET.	OCT.	NOV.	DIC.
ALCACHOFA VERDE	-	75,00	47,50	38,83	35,50	-	-	-	-	90,00	130,00	97,50
ALMENDRA CÁSCARA COMUNA	52,50	55,50	60,00	60,00	60,00	59,50	59,50	59,50	59,50	62,83	67,83	66,50
ALMENDRA CÁSCARA LARGUETA	64,50	67,50	72,00	72,00	72,00	72,00	72,00	72,00	72,00	77,00	86,83	86,50
ALMENDRA CÁSCARA MARCONA	67,50	70,50	75,00	75,00	75,00	74,50	74,50	74,50	74,50	78,33	83,83	82,50
AÑOJOS (PARA ABASTO)	202,53	204,72	203,66		200,65	193,54	191,40	191,46	191,01	190,25	190,65	196,37
CABRITO LECHAL	650,00	623,33	606,67	626,67	676,67	675,00	688,33	690,00	700,00	700,00	675,00	675,00
CALABACÍN	-	-	-	-	-	-	16,00	25,50	40,00	40,00	-	-
CEBADA PARA PIENSO	11,92	11,57	11,64	11,64	11,19	11,19	11,19	10,97	10,97	11,42	12,22	13,42
CEBOLLA BABOSA Y EXTRATEMPRANA	-	-	-	49,33	46,00	46,00	47,33	41,00	-	-	-	-
CERDO CEBADO OTRAS RAZAS	94,07	99,33	102,00	98,33	97,67	102,67	113,67	113,67	105,00	91,67	86,67	85,33
CERDOS DESVIEJE	46,00	50,33	-	-	-	-	-	-	-	-	-	-
CHAMPIÑÓN	84,00	84,00	84,00	84,00	84,00	84,00	87,00	87,00	90,00	85,00	85,00	85,00
CIRUELA CLAUDIA	-	-	-	-	-	-	165,00	99,15	-	-	-	-
COL BRÓCULI	36,50	47,50	46,50	48,67	-	-	-	-	69,00	41,17	37,50	34,00
COL DE BRUSELAS	63,00	50,00	48,00	-	-	-	-	-	-	60,00	58,00	56,00
COL REPOLLO HOJA RIZADA	11,67	14,67	16,50	16,50	18,25	15,33	15,83	15,33	21,83	25,67	18,00	18,00
COLIFLOR	26,59	32,51	29,90	25,82	24,17	19,61	-	-	38,54	29,67	21,21	20,83
CONEJOS	140,00	140,00	170,00	155,00	155,00	146,67	158,33	211,67	245,00	245,00	238,33	165,00
CORDERO LECHAL	394,50	323,17	342,17	338,67	345,67	361,00	383,50	444,50	476,00	499,67	450,33	473,50
CORDERO PASCUAL	264,67	258,00	225,00	230,00	231,33	215,00	253,00	272,00	294,00	321,33	331,33	308,00
CORDERO RECENTAL	279,67	273,00	240,00	245,00	246,33	230,00	263,00	287,00	309,00	333,00	346,33	323,00
ESPÁRRAGO CONSUMO FRESCO	-	-	-	260,00	241,67	240,00	-	-	-	-	-	-
ESPINACA	37,00	48,83	50,00	60,00	36,00	25,50	-	-	37,50	29,50	31,50	31,50
GALLINAS	11,00	13,00	15,83	13,00	13,00	13,00	11,67	9,00	18,00	20,83	17,50	12,50
GUISANTE VERDE CONSUMO FRESCO	-	-	-	-	136,67	110,00	-	-	-	-	-	-
HABA VERDE	-	-	-	95,00	52,50	-	-	-	-	-	-	-
HENO DE ALFALFA	-	-	-	-	-	9,62	9,62	10,01	11,12	11,72	-	-
HIGOS Y BREVAS	-	-	-	-	-	-	-	162,50	138,00	-	-	-
HUEVOS GALLINA CAT. L. €/100 DOC.	111,00	110,00	112,00	113,33	114,00	114,00	116,00	119,67	139,17	147,00	153,00	151,00
HUEVOS GALLINA CAT. M €/100 DOC.	104,33	103,00	106,33	108,33	108,00	104,33	100,00	102,67	122,17	130,67	138,00	136,00
HUEVOS GALLINA CAT. S €/100 DOC.	86,33	85,00	88,33	90,00	89,67	88,00	81,33	81,67	98,67	107,67	113,00	111,00
HUEVOS GALLINA CAT. XL €/100 DOC.	128,67	128,00	128,67	129,33	137,50	137,00	144,67	146,67	163,67	170,67	171,00	167,00
JUDÍA VERDE PLANA	-	-	-	-	-	135,00	128,33	238,33	190,00	175,00	-	-
LANA BLANCA FINA €/100 KG	86,33	85,00	88,33	90,00	89,67	88,00	81,33	81,67	98,67	107,67	113,00	111,00
LECHE DE CABRA €/100 LITROS	41,47	41,47	41,47	39,07	39,07	39,07	39,07	39,07	45,02	45,00	45,00	45,00
LECHE DE OVEJA €/100 LITROS	87,15	87,15	87,15	82,34	82,34	82,34	82,34	82,34	81,45	81,00	81,00	81,00
LECHE DE VACA €/100 LITROS	28,25	28,25	28,25	27,35	27,35	27,05	27,05	28,00	29,00	30,00	30,60	30,60
LECHONES UD.	32,27	35,17	31,83	27,83	17,00	14,00	14,33	12,33	13,67	20,67	28,67	
LECHUGA ACOGOLLADA	-	119,00	122,50	37,50	46,25	30,00	45,83	88,33	110,00	42,67	72,50	82,50
LECHUGA ROMANA	-	-	-	29,00	59,00	51,50	-	-	-	-	-	-
MAÍZ GRANO	13,92	13,82	13,62	13,67	13,67	13,82	13,82	13,82	14,62	15,48	15,78	16,63
MANZANA GOLDEN Y AMARILLAS	37,00	39,00	-	-	48,00	-	-	36,00	31,07	28,58	29,19	30,00
MANZANA PARA OTRAS INDUSTRIAS	-	-	-	-	-	-	-	7,00	7,20	7,20	7,20	-

## 6. Precios

PRECIOS PERCIBIDOS (€/100 Kg)	ENE.	FEB.	MAR.	ABR.	MAY.	JUN.	JUL.	AGO.	SET.	OCT.	NOV.	DIC.
MANZANA REINETA Y ÁCIDAS	-	-	-	-	-	-	-	-	37,05	36,43	42,00	40,67
MANZANA STARKING Y ROJAS	35,00	36,00	-	-	-	-	-	38,03	32,84	34,67	25,00	27,00
MELOCOTÓN MEDIA ESTACIÓN	-	-	-	-	-	68,00	66,19	47,93	41,40	-	-	-
MELOCOTÓN PARA INDUSTRIA	-	-	-	-	-	-	-	27,33	22,31	21,04	-	-
MELOCOTÓN PARAGUAYA	-	-	-	-	-	-	-	61,00	48,50	-	-	-
MELOCOTÓN TARDÍO AMARILLO	-	-	-	-	-	-	-	47,50	51,30	46,10	-	-
MELOCOTÓN TARDÍO ROJO	-	-	-	-	-	-	-	57,50	51,01	47,00	-	-
MELOCOTÓN TIPO NECTARINA	-	-	-	-	-	88,00	58,07	62,13	53,13	46,50	-	-
OTRAS CEREZAS	-	-	-	-	214,00	176,17	142,50	-	-	-	-	-
OVEJAS	66,11	66,10	66,11	66,11	66,11	-	66,11	66,11	66,11	66,11	66,11	66,11
OVINO MAYOR (OVEJA)	30,00	30,00	30,00	30,00	30,00	-	30,00	30,00	30,00	30,00	30,00	30,00
PATATA MEDIA ESTACIÓN	-	-	-	-	-	13,82	11,27	10,74	12,17	-	-	-
PATATA TARDÍA	2,40	1,73	2,00	2,00	-	-	-	-	-	13,67	14,00	12,67
PEPINO	-	-	-	-	26,83	25,50	22,17	40,00	52,50	-	-	-
PERA BLANQUILLA	60,33	61,67	-	-	-	-	-	51,11	45,95	54,18	53,82	47,14
PERA CASTEL Y TEMPRANAS	-	-	-	-	-	70,00	71,00	46,38	-	-	-	-
PERA ERCOLINI	-	-	-	-	-	-	70,00	46,96	47,50	-	-	-
PERA LIMONERA	-	-	-	-	-	-	50,00	42,00	-	-	-	-
PERA PARA INDUSTRIA	-	-	-	-	-	-	-	10,40	7,20	7,20	7,20	-
PERAS CONFERENCIA Y TARDÍAS	48,83	52,00	-	-	77,50	-	-	55,50	46,53	49,47	51,28	50,07
PIMIENTO PARA INDUSTRIA	-	-	-	-	-	-	-	-	60,00	-	-	-
PIMIENTO ROJO	-	-	-	-	-	-	-	-	66,75	-	-	-
PIMIENTO VERDE	-	-	-	-	-	-	80,00	61,00	76,25	-	-	-
POLLITAS DE 1 DÍA €/100 UD.	48,00	48,00	48,00	48,00	48,00	48,00	48,00	48,00	48,00	49,00	49,00	49,00
POLLITOS DE 1 DÍA €/100 UD.	24,04	24,04	24,04	24,04	24,04	24,04	24,04	24,04	24,00	24,00	24,00	24,00
POLLOS DE GRANJA	71,33	64,33	87,00	67,00	81,33	85,50	109,33	120,00	120,00	85,33	75,67	68,50
PRIMALAS	66,11	66,10	66,11	66,11	66,11	-	66,11	66,11	66,11	66,11	66,11	66,11
PUERRO	38,48	37,05	41,13	37,73	-	-	-	-	-	-	54,55	54,55
REMOLACHA AZUCARERA	-	-	-	-	-	-	-	-	-	-	-	4,50
TERNERO/AS DESCALOSTRADOS (1-3 SEM) €/UNIDAD	257,00	257,00	260,00	260,00	260,00	-	246,00	246,00	222,50	222,17	234,00	257,33
TERNERO/AS DESTETADOS (3-7 MESES)	441,83	441,83	441,83	441,83	441,83	-	441,83	441,83	441,83	441,83	441,84	441,84
TERNEROS (PARA ABASTO)	218,99	219,94	217,36	-	212,51	205,22	201,20	201,03	202,93	203,78	204,07	211,39
TOMATE 1-VI/31-IX	-	-	-	-	-	43,00	34,33	31,00	77,13	-	-	-
TOMATE PARA INDUSTRIA	-	-	-	-	-	-	-	19,50	21,67	-	-	-
TRIGO BLANDO Y SEMIDURO	12,28	12,38	12,46	12,01	12,01	12,04	12,04	12,04	12,77	13,17	13,95	15,20
VACUNO MAYOR (PARA ABASTO)	94,50	94,50	94,50	94,50	108,00	94,50	94,50	94,50	-	94,50	94,50	94,50
VEZA PARA FORRAJE	-	-	-	-	9,62	-	-	-	-	-	-	-
VINO BLANCO D.O.	-	-	-	8,56	8,67	-	-	-	-	-	-	-
VINO CLARETE D.O.	-	-	-	11,72	12,17	-	-	-	-	-	-	-
VINO TINTO D.O.	-	-	-	14,25	14,25	-	-	-	-	-	-	-

## **7. MACROMAGNITUDES AGRARIAS. METODOLOGÍA TRADICIONAL**



## 7.1 - VALOR DE LAS PRODUCCIONES DEL SUBSECTOR AGRÍCOLA - 2003

## 7.1.A - CEREALES

TIPO	TM.	MILES €
TRIGO	158.468	20.901,93
CEBADA	84.723	10.082,04
AVENA	1.294	159,16
CENTENO	2.004	229,46
MAÍZ	13.653	2.030,20
OTROS CEREALES	18	3,12
<b>PRODUCCIÓN TOTAL</b>		<b>33.405,91</b>

## 7.1.D - PATATAS

TIPO	TM.	MILES €
MEDIA ESTACIÓN TARDÍA	70.400	8.498,17
	30.000	3.941,98
<b>PRODUCCIÓN TOTAL</b>		<b>12.440,15</b>

## 7.1.B - LEGUMINOSAS GRANO

TIPO	TM.	MILES €
JUDÍAS SECAS	196	700,90
GARBANZOS	40	30,00
HABAS SECAS	60	13,80
GUISANTES SECOS	398	60,10
VEZA	141	25,79
YEROS	19	2,54
<b>PRODUCCIÓN TOTAL</b>		<b>833,13</b>

## 7.1.E - CULTIVOS INDUSTRIALES

TIPO	TM.	MILES €
REMOLACHA	134.783	6.914,37
GIRASOL	308	66,68
LÚPULO SECO	7	37,54
COLZA	41	9,23
OTROS	84	20,75
<b>PRODUCCIÓN TOTAL</b>		<b>7.048,57</b>

## 7.1.C - PAJAS

TIPO	TM.	MILES €
DE CEREALES	141.907	6.811,54
DE LEGUMINOSAS	694	53,85
<b>PRODUCCIÓN TOTAL</b>		<b>6.865,39</b>

## 7.1.F - CULTIVOS FORRAJEROS

TIPO	TM.	MILES €
CEREALES DE INVIERNO	1.209	33,25
MAÍZ FORRAJERO	6.720	215,04
VALLICO	2.750	75,63
ALFALFA	88.700	2.626,72
ESPARCETA	2.185	76,91
VEZA	12.798	351,95
HABAS, GUISANTES Y OTR.	435	11,75
NABO FORRAJERO	1.763	42,31
PRADERAS POLIFITAS	859	21,48
<b>PRODUCCIÓN TOTAL</b>		<b>3.455,04</b>

## 7. Macromagnitudes

### 7.1.G - PASTOS ACCIDENTALES Y PRADOS NATURALES

TIPO	MILES €
<b>PRODUCCIÓN TOTAL</b>	<b>690,35</b>

### 7.1.H - HORTALIZAS

TIPO	TM.	MILES €
COL Y REPOLLO	7.004	1.393,80
ESPÁRRAGO	516	978,15
APIO	800	184,00
LECHUGA	9.739	5.511,30
ESCAROLA	1.466	742,09
ESPINACA	550	175,12
ACELGA	1.716	433,63
CARDO	2.565	514,28
BORRAJA	1.731	836,59
SANDÍA	315	95,22
MELÓN	580	183,69
CALABAZA Y CALABACÍN	1.381	321,20
PEPINO	870	224,72
BERENJENA	130	70,06
TOMATE PARA FRESCO	14.259	5.288,66
TOMATE PARA CONSERVA	4.335	933,76
PIMIENTO PARA FRESCO	2.760	1.940,56
PIMIENTO PARA CONSERVA	1.438	862,80
GUINDILLA	140	168,03
FRESA Y FRESÓN	26	22,65
ALCACHOFA	14.735	5.048,04
COLIFLOR	37.105	8.966,38
AJO	312	247,42
CEBOLLA	6.116	2.023,17
PUERRO	3.456	2.267,83
REMOLACHA DE MESA	611	186,23
ZANAHORIA	1.564	430,26
JUDÍAS VERDES	25.085	9.458,28
GUISANTES VERDES	12.714	3.295,50
HABAS VERDES	317	173,21
CHAMPIÑÓN Y SETAS	75.025	65.284,13
<b>PRODUCCIÓN TOTAL</b>		<b>118.260,76</b>

### 7.1.I - FRUTAS

CLASE	TIPO	TM	MILES €
<b>DE PEPITA</b>	MANZANA	24.462	7.471,56
	PERA	46.617	23.872,54
	MEMBRILLO	75	21,72
	<b>SUBTOTAL</b>		<b>31.365,82</b>
<b>DE HUESO</b>	ALBARICOQUE	68	53,64
	CEREZA Y GUINDA	3.256	5.347,24
	MELOCOTÓN	25.336	10.608,92
	CIRUELA	1.311	1.429,66
	<b>SUBTOTAL</b>		<b>17.439,46</b>
<b>SECOS</b>	ALMENDRA CÁSCARA	4.131	2.816,10
	NUEZ CÁSCARA	283	792,40
	AVELLANA CÁSCARA	6	5,79
	<b>SUBTOTAL</b>		<b>3.614,29</b>
<b>OTROS</b>	HIGO	109	149,04
	KIWI	36	27,72
	ENDRINO	7	12,46
	<b>SUBTOTAL</b>		<b>189,22</b>
	<b>PRODUCCIÓN TOTAL</b>		<b>52.608,79</b>

## 7. Macromagnitudes

### 7.1.J - VINO Y SUBPRODUCTOS

TIPO	HL	MILES €
VINO D. O. BLANCO	137.048	10.569,14
VINO D. O. TINTO	1.796.949	206.038,17
VINO D. O. ROSADO Y CLARETE	105.053	10.374,00
VINOS ESPUMOSOS DE CAVA	1.524	117,73
OTROS TIPOS DE VINOS	194.903	8.429,66
* ORUJOS PRENSADOS (Tm)	30.213	2.296,19
* HECES SECAS (Tm)	12.519	688,54
* SARMIENTOS (Tm)	1.200	72,00
<b>PRODUCCIÓN TOTAL</b>		<b>238.585,43</b>

\* Subproductos

### 7.1.K - ACEITE Y SUBPRODUCTOS

TIPO	TM	MILES €
ACEITE VIRGEN EXTRA	981	3.684,93
ACEITE VIRGEN	-	-
ACEITE VIRGEN CORRIENTE	62	190,04
ACEITE LAMPANTE	435	1.045,74
* ORUJOS	5.005	137,64
* TURBIOS (HI.)	130	117,65
<b>PRODUCCIÓN TOTAL</b>		<b>5.176,00</b>

\* Subproductos

### 7.1.L - OTRAS INDUSTRIAS, FLORES Y PLANTAS ORNAMENTALES

TIPO	MILES €
ACEITUNA ADEREZO	46,88
FLORES Y PLANTAS ORNAMENTALES	718,58
<b>PRODUCCIÓN TOTAL</b>	<b>765,46</b>

### 7.1.M - SEMILLAS SELECTAS Y PLANTONES AGRÍCOLAS

TIPO	MILES €
SEMILLAS DE CEREALES GRANO	627,35
SEMILLAS DE FORRAJERAS Y PRATENSES	290,25
SEMILLAS DE HORTÍCOLAS	561,22
OTRAS SEMILLAS	4,09
PLANTONES HORTÍCOLAS	1.596,00
PLANTONES FRUTALES HUESO Y PEPITA	1.564,63
BARBADOS DE VID E INJERTOS	3.301,22
FORESTALES Y ORNAMENTALES	1.331,04
<b>PRODUCCIÓN TOTAL</b>	<b>9.275,80</b>

## 7. Macromagnitudes

**Gráfico 7.1.**  
Valor de las producciones agrícolas (Producción total) % 2003

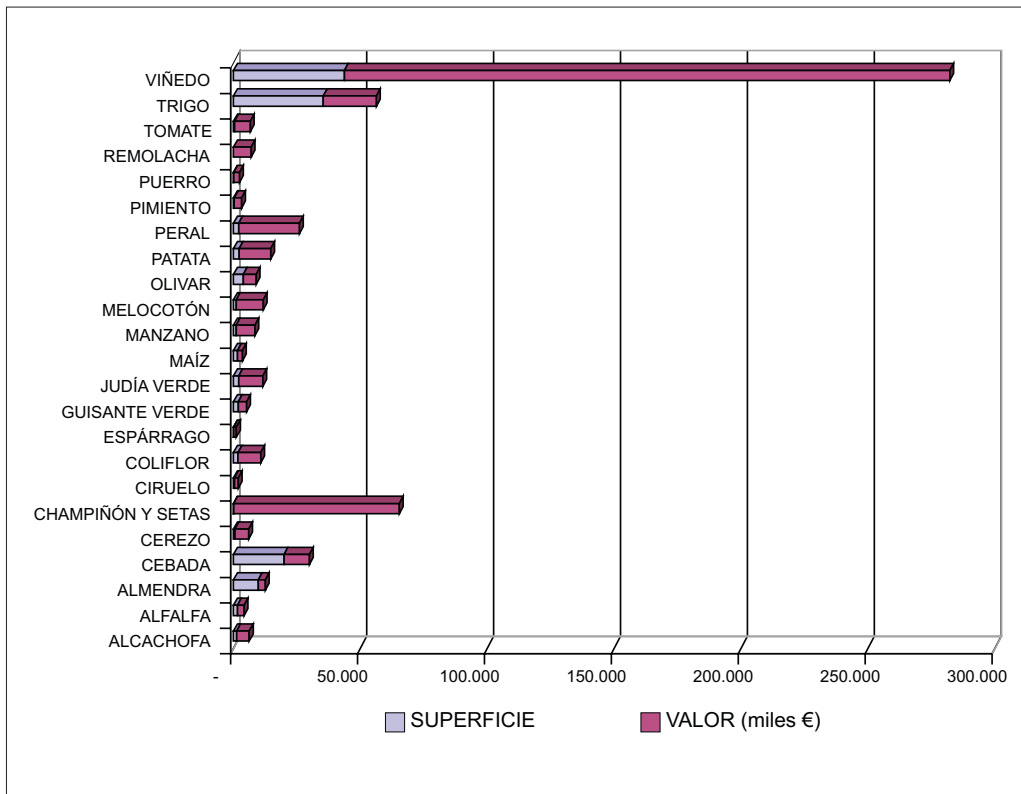
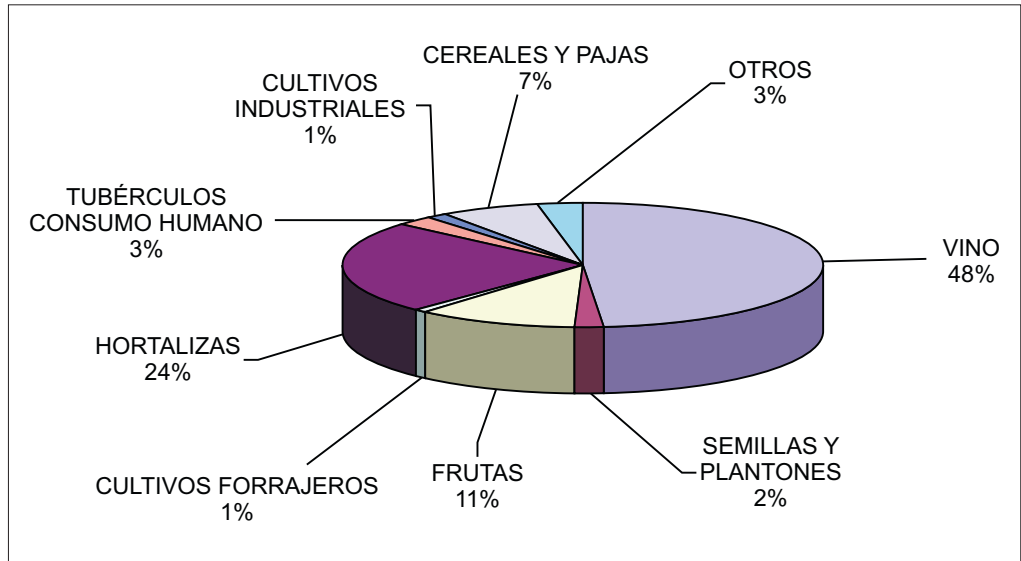

**Gráfico 7.2.**  
Relación entre superficie y valor de los cultivos más representativos. 2003

## 7. Macromagnitudes

### 7.1.1 - VALOR DE LAS PRODUCCIONES AGRÍCOLAS TOTALES. SERIE HISTÓRICA (MILES DE €)

GRUPO DE CULTIVOS	1994	1995	1996	1997	1998	1999	2000	2001	2002
CEREALES	32.756,96	43.010,83	36.778,33	31.473,80	40.614,59	37.684,06	34.411,55	22.967,08	27.952,00
LEGUMINOSAS	1.457,45	1.950,89	1.911,82	2.178,67	2.711,77	1.634,75	1.774,19	1.751,95	1.698,37
PAJAS	8.215,84	9.363,17	9.398,63	9.149,21	10.527,93	12.541,92	10.625,29	6.602,12	8.215,37
TUBÉRCULOS CONSUMO HUMANO	35.981,39	20.089,43	6.980,76	20.372,51	27.596,67	8.474,87	15.967,69	16.340,92	4.308,55
CULTIV. INDUSTRIALES HERBÁCEOS	11.567,68	11.177,02	10.903,56	10.586,23	11.520,20	8.131,69	6.859,35	7.386,44	7.826,75
PASTOS ACCIDENT. Y PRADOS NATU.	745,26	766,29	730,23	748,86	513,87	495,23	491,63	486,22	624,10
CULTIVOS FORRAJEROS	4.481,15	4.233,53	4.046,61	3.229,24	3.150,51	3.319,39	3.711,85	4.050,22	3.615,88
HORTALIZAS	92.097,89	91.966,87	95.105,96	104.089,29	108.330,63	110.865,70	114.759,66	113.968,72	121.869,83
FRUTOS NO CÍTRICOS	32.042,96	41.447,00	31.676,34	35.087,09	35.918,89	27.090,62	42.377,36	45.858,43	44.194,98
VINO Y SUBPRODUCTOS	91.930,81	174.702,20	176.931,95	204.037,60	333.835,18	294.794,63	153.612,08	147.954,76	195.798,24
ACEITE Y SUBPRODUCTOS	753,67	830,60	1.990,55	1.196,01	1.727,31	1.786,81	1.623,33	2.494,20	1.786,44
OTROS INDUSTRIALES	120,20	48,08	30,65	9,02	10,82	13,82	13,22	23,08	21,64
FLORES Y PLANTAS ORNAMENTALES	605,22	623,25	438,74	338,37	320,34	315,53	526,49	527,69	682,29
SEMILLAS Y PLANTONES AGRÍCOLAS	3.518,32	4.674,07	5.170,51	6.473,50	8.567,43	9.116,75	9.318,09	11.094,08	8.656,58
<b>TOTAL SUBSECTOR AGRÍCOLA</b>	<b>318.268,81</b>	<b>406.878,22</b>	<b>384.090,65</b>	<b>430.966,38</b>	<b>587.344,12</b>	<b>518.264,79</b>	<b>398.071,78</b>	<b>381.505,05</b>	<b>427.251,02</b>

### 7.1.2 - VALOR DE LAS PRODUCCIONES AGRÍCOLAS Y APORTACIÓN A LA PRODUCCIÓN FINAL AGRARIA (MILES DE €) 2003

GRUPO DE CULTIVOS	PRODUCCIÓN TOTAL	REEMPLAZO EN EL SECTOR	APORTACIÓN A LA P.F.A.
CEREALES	33.405,91	3.122,81	30.283,10
LEGUMINOSAS	833,13	300,59	532,54
PAJAS	6.865,39	3.119,04	3.746,35
TUBÉRCULOS CONSUMO HUMANO	12.440,14	104,79	12.335,35
INDUSTRIALES HERBÁCEOS	7.048,57	-	7.048,57
CULTIVOS FORRAJEROS	3.455,02	1.890,51	1.564,51
PASTOS ACCID. Y PRADOS NATURALES	690,35	690,35	-
HORTALIZAS	118.260,74	-	118.260,74
FRUTOS NO CÍTRICOS	52.608,79	-	52.608,79
VINOS Y SUBPRODUCTOS	238.585,44	-	238.585,44
ACEITES Y SUBPRODUCTOS	5.176,00	-	5.176,00
OTRAS INDUST. FLORES Y PL. ORNAMENTALES	765,46	-	765,46
SEMILLAS Y PLANTONES AGRÍCOLAS	9.275,80	-	9.275,80
<b>TOTAL SUBSECTOR AGRÍCOLA</b>	<b>489.410,74</b>	<b>9.228,09</b>	<b>480.182,65</b>

## 7. Macromagnitudes

### 7.2 - VALOR DE LAS PRODUCCIONES DEL SUBSECTOR GANADERO

#### 7.2.A - BOVINO

	MILES €
VARIACIÓN DE CENSO	-3.615,22
VENTAS PARA VIDA	-1.631,32
VENTAS PARA SACRIFICIO	21.916,87
<b>PRODUCCIÓN TOTAL</b>	<b>16.670,33</b>

#### 7.2.B - OVINO

	MILES €
VARIACIÓN DE CENSO	-1.903,81
VENTAS PARA VIDA	-2.422,59
VENTAS PARA SACRIFICIO	15.244,95
<b>PRODUCCIÓN TOTAL</b>	<b>10.918,55</b>

#### 7.2.C - CAPRINO

	MILES €
VARIACIÓN DE CENSO	-47,88
VENTAS PARA VIDA	-63,77
VENTAS PARA SACRIFICIO	679,41
<b>PRODUCCIÓN TOTAL</b>	<b>567,76</b>

#### 7.2.D - PORCINO

	MILES €
VARIACIÓN DE CENSO	-818,57
VENTAS PARA VIDA	59,95
VENTAS PARA SACRIFICIO	19.380,96
<b>PRODUCCIÓN TOTAL</b>	<b>18.622,34</b>

#### 7.2.E - AVES

	MILES €
VARIACIÓN DE CENSO	-57,58
VENTAS PARA VIDA	4.437,61
VENTAS PARA SACRIFICIO	17.685,65
<b>PRODUCCIÓN TOTAL</b>	<b>22.065,68</b>

#### 7.2.F - CONEJOS

	MILES €
VENTAS PARA VIDA	-25,22
VENTAS PARA SACRIFICIO	3.214,97
<b>PRODUCCIÓN TOTAL</b>	<b>3.189,75</b>

#### 7.2.G - EQUINO

	MILES €
VENTAS PARA SACRIFICIO	500,83
<b>PRODUCCIÓN TOTAL</b>	<b>500,83</b>

### 7.2.H - LECHE

	MILES €
DE VACA	5.677,04
DE OVEJA	490,17
DE CABRA	381,92
<b>PRODUCCIÓN TOTAL</b>	<b>6.549,13</b>

### 7.2.K - ESTIÉRCOL

	MILES €
DE VACUNO	1.782,00
DE OVINO	1.272,00
DE CAPRINO	54,00
DE PORCINO	168,00
DE EQUINO	525,00
DE AVES	1.044,00
DE CONEJOS	180,00
<b>PRODUCCIÓN TOTAL</b>	<b>5.025,00</b>

### 7.2.I - HUEVOS

	MILES €
<b>PRODUCCIÓN TOTAL</b>	<b>8.352,64</b>

### 7.2.L - TRABAJO ANIMAL

	MILES €
<b>PRODUCCIÓN TOTAL</b>	<b>484,20</b>

### 7.2.J - LANA

	MILES €
<b>PRODUCCIÓN TOTAL</b>	<b>56,27</b>

### 7.2.M - VARIOS (MIEL, CERAS, OTROS, ETC.)

	MILES €
<b>PRODUCCIÓN TOTAL</b>	<b>636,22</b>

## 7. Macromagnitudes

---

Gráfico 7.3.  
Valor de las  
producciones  
ganaderas  
(Producción  
total)  
% 2003

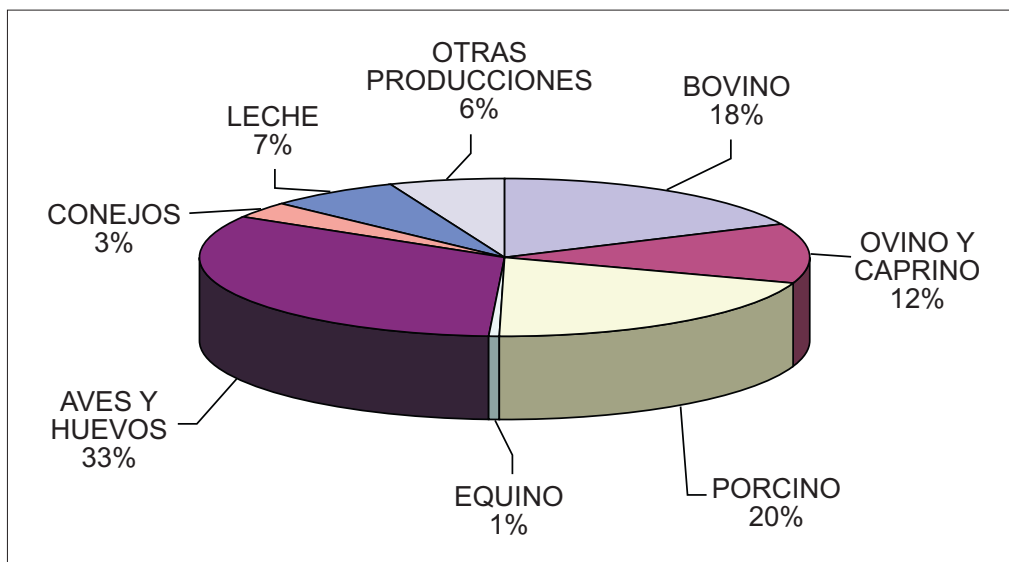



## 7. Macromagnitudes

### 7.2.1 - VALOR DE LAS PRODUCCIONES GANADERAS TOTALES. SERIE HISTÓRICA (MILES DE €)

PRODUCTOS	1993	1994	1995	1996	1997	1998	1999	2000	2001	2002
BOVINO CARNE Y GANADO	23.433,46	22.371,47	26.690,95	20.489,10	26.902,50	26.421,69	23.948,53	32.266,54	18.275,58	24.843,36
OVINO CARNE Y GANADO	11.461,90	13.653,19	11.641,60	14.406,86	14.584,16	12.884,50	9.984,01	8.748,33	12.873,08	12.054,09
CAPRINO CARNE Y GANADO	555,94	602,82	631,66	653,90	606,42	527,69	582,98	522,28	729,03	625,22
PORCINO CARNE Y GANADO	13.503,54	17.035,09	17.743,08	20.648,37	25.187,82	17.092,18	14.369,00	19.921,15	24.335,58	20.170,93
AVES CARNE Y GANADO	16.518,82	18.389,17	17.931,20	20.776,99	20.188,00	19.641,68	18.349,50	20.319,62	24.146,26	20.705,14
CONEJOS CARNE Y GANADO	4.561,68	4.814,11	4.421,65	4.340,51	4.509,39	4.299,64	3.712,45	3.643,34	3.737,09	3.113,20
EQUINO CARNE Y GANADO	1.124,49	1.200,22	759,68	775,91	695,97	824,59	814,37	894,91	1.014,51	730,78
LECHE	6.371,33	7.681,54	7.079,32	8.492,30	6.874,98	7.653,89	8.019,91	8.044,55	8.543,39	7.752,60
HUEVOS	6.419,41	5.728,85	5.299,12	6.412,20	6.232,50	7.137,62	6.086,45	6.689,26	6.846,73	7.352,52
LANA	35,46	112,39	156,26	94,36	159,87	162,27	68,52	86,55	81,74	57,82
ESTIÉRCOL	5.041,29	5.255,85	4.738,38	5.623,67	6.078,04	5.412,11	6.084,05	5.358,02	5.523,30	5.644,50
TRABAJO ANIMAL	1.087,23	683,35	790,33	768,09	759,08	650,90	589,59	507,86	485,02	484,20
VARIOS	642,48	325,15	298,10	373,83	560,74	566,15	653,90	579,98	584,78	640,23
<b>TOTAL SUBSECTOR GANADERO</b>	<b>90.757,03</b>	<b>97.853,18</b>	<b>98.181,34</b>	<b>103.856,09</b>	<b>113.339,46</b>	<b>103.274,91</b>	<b>93.263,26</b>	<b>107.582,37</b>	<b>107.176,08</b>	<b>104.174,59</b>

### 7.2.2 - VALOR DE LAS PRODUCCIONES GANADERAS Y APORTACIÓN A LA PRODUCCIÓN FINAL AGRARIA. (MILES DE €) 2003

PRODUCTOS	PRODUCCIÓN TOTAL	REEMPLEO EN EL SECTOR	APORTACIÓN A LA P.F.A.
BOVINO CARNE Y GANADO	16.670,33	-	16.670,33
OVINO CARNE Y GANADO	10.918,55	-	10.918,55
CAPRINO CARNE Y GANADO	567,76	-	567,76
PORCINO CARNE Y GANADO	18.622,33	-	18.622,33
AVES CARNE Y GANADO	22.065,67	-	22.065,67
CONEJOS CARNE Y GANADO	3.189,75	-	3.189,75
EQUINO CARNE Y GANADO	500,83	-	500,83
LECHE	6.549,13	150,36	6.398,77
HUEVOS	8.352,64	3.075,50	5.277,14
LANA	56,27	-	56,27
ESTIÉRCOL	5.025,00	5.025,00	-
TRABAJO ANIMAL	484,20	484,20	-
VARIOS	636,22	-	636,22
<b>TOTAL SUBSECTOR GANADERO</b>	<b>93.638,68</b>	<b>8.735,06</b>	<b>84.903,62</b>

## 7. Macromagnitudes

### 7.3 - VALOR DE LAS PRODUCCIONES DEL SUBSECTOR FORESTAL

#### 7.3.A - MADERAS

	CORTAS TOTALES (m <sup>3</sup> con corteza)	PRECIO (€/m <sup>3</sup> )	PRODUCCIÓN TOTAL (Miles €)
<b>CONÍFERAS</b>			
PINO SILVESTRE	14.018	26,70	374,28
PINO HALEPENSIS	629	3,22	2,03
OTRAS CONÍFERAS	6	12,00	0,07
<b>FRONDOSAS</b>			
CHOPO	26.869	42,19	1.133,60
OTRAS FRONDOSAS	6.100	26,51	161,70
<b>PRODUCCIÓN TOTAL</b>	<b>47.622</b>	<b>35,10</b>	<b>1.671,68</b>

#### 7.3.B - OTROS PRODUCTOS Y APROVECHAMIENTOS FORESTALES

TIPO	MILES €
LEÑA	88,61
PASTOS FORESTALES	342,98
HONGOS Y OTRAS PLANTAS	288,90
PLANTONES FORESTALES	290,05
CAZA	840,00
PESCA FLUVIAL	3.000,00
OTROS PRODUCTOS DE LOS MONTES	
<b>PRODUCCIÓN TOTAL</b>	<b>4.850,54</b>

#### 7.3.1 - VALOR DE LAS PRODUCCIONES TOTALES FORESTALES Y APORTACIÓN A LA PRODUCCIÓN FINAL AGRARIA (MILES DE €)

	PRODUCCIÓN TOTAL	REEMPLEO EN EL SECTOR	APORTACIÓN A LA P.F.A.
MADERAS	1.671,68	-	1.671,68
OTROS PRODUCTOS Y APROVECH. FORESTALES	4.850,54	342,98	4.507,56
<b>TOTAL SUBSECTOR FORESTAL</b>	<b>6.522,22</b>	<b>342,98</b>	<b>6.179,24</b>

## 7.4 - RESULTADOS FINALES

## 7.4.1 - RESULTADOS FINALES EN 2003 (MILES DE €)

MACROMAGNITUDES	PARCIALES	% SOBRE TOTALES	TOTALES	% SOBRE P.T.A.
<b>1-PRODUCCIÓN TOTAL AGRARIA</b>		<b>100</b>	<b>603.240,47</b>	<b>100</b>
APORTACIÓN SUBSECTOR AGRÍCOLA	489.410,73	81,13		
APORTACIÓN SUBSECTOR GANADERO	93.638,68	15,52		
APORTACIÓN SUBSECTOR FORESTAL	6.522,23	1,08		
APORTACIÓN OTRAS PRODUCCIONES	13.668,83	2,27		
<b>2-REEMPLIO EN EL SECTOR</b>		<b>100</b>	<b>18.306,13</b>	<b>3,03</b>
APORTACIÓN SUBSECTOR AGRÍCOLA	9.228,09	50,41		
APORTACIÓN SUBSECTOR GANADERO	8.735,06	47,72		
APORTACIÓN SUBSECTOR FORESTAL	342,98	1,87		
APORTACIÓN OTRAS PRODUCCIONES	-	-		
<b>3-PRODUCCIÓN FINAL AGRARIA(1-2)</b>		<b>100</b>	<b>584.934,34</b>	<b>96,97</b>
APORTACIÓN SUBSECTOR AGRÍCOLA	480.182,64	82,09		
APORTACIÓN SUBSECTOR GANADERO	84.903,62	14,52		
APORTACIÓN SUBSECTOR FORESTAL	6.179,25	1,06		
APORTACIÓN OTRAS PRODUCCIONES	13.668,83	2,34		
<b>4-GASTOS DE FUERA DEL SECTOR</b>			<b>177.087,32</b>	<b>29,36</b>
<b>5-V.A.B. A PRECIOS DE MERCADO (3-4)</b>			<b>407.847,02</b>	<b>67,61</b>
<b>6-SUBVENCIONES DE EXPLOTACIÓN</b>			<b>51.752,18</b>	<b>8,58</b>
<b>7-V.A.B. AL COSTE DE LOS FACTORES (5+6)</b>			<b>459.599,20</b>	<b>76,19</b>
<b>8-AMORTIZACIONES</b>			<b>33.061,12</b>	<b>5,48</b>
<b>9- V.A.N. AL COSTE DE LOS FACTORES O RENTA AGRARIA (7-8)</b>			<b>426.538,08</b>	<b>70,71</b>

## 7.4.2 - RESULTADOS FINALES. SERIE HISTÓRICA ( MILES DE €)

	1993	1994	1995	1996	1997	1998	1999	2000	2001	2002
<b>1-PRODUCCIÓN TOTAL AGRARIA</b>	<b>366.430,47</b>	<b>428.439,89</b>	<b>518.493,14</b>	<b>494.270,55</b>	<b>556.252,93</b>	<b>702.681,72</b>	<b>628.551,08</b>	<b>527.403,15</b>	<b>517.633,70</b>	<b>556.226,03</b>
APORTACIÓN SUBSECTOR AGRÍCOLA	264.634,64	316.274,81	404.883,22	382.095,25	428.969,99	585.346,12	516.265,79	396.072,39	381.505,05	427.251,01
APORTACIÓN SUBSECTOR GANADERO	90.757,03	97.853,18	98.181,34	103.856,09	113.339,46	103.274,31	93.263,26	107.582,37	107.177,29	104.174,59
APORTACIÓN SUBSECTOR FORESTAL	6.072,03	7.692,35	8.704,46	7.147,24	7.801,14	7.051,68	6.793,24	9.033,21	9.648,65	7.388,23
APORTACIÓN OTRAS PRODUCCIONES	4.966,76	6.619,55	6.724,12	1.171,97	6.142,34	7.009,60	12.228,79	14.715,18	19.302,71	17.412,20
<b>2-REEMPLIO EN EL SECTOR</b>	<b>25.046,58</b>	<b>23.903,45</b>	<b>23.967,76</b>	<b>22.915,39</b>	<b>24.250,84</b>	<b>22.732,08</b>	<b>22.788,58</b>	<b>21.132,79</b>	<b>18.636,18</b>	<b>18.934,64</b>
APORTACIÓN SUBSECTOR AGRÍCOLA	17.140,26	16.170,23	16.286,83	14.876,25	15.638,33	14.512,64	13.929,06	13.132,11	10.010,46	9.812,43
APORTACIÓN SUBSECTOR GANADERO	7.533,69	7.219,36	7.039,65	7.598,60	8.074,00	8.009,09	8.649,17	7.904,51	8.524,76	8.723,08
APORTACIÓN SUBSECTOR FORESTAL	372,63	513,87	641,28	440,54	538,51	210,35	210,35	96,16	100,97	399,13
APORTACIÓN OTRAS PRODUCCIONES	0,00	0,00	0,00	0,00	0,00	0,00	0,00	0,00	0,00	0,00
<b>3-PRODUCCIÓN FINAL AGRARIA(1-2)</b>	<b>341.383,89</b>	<b>404.536,44</b>	<b>494.525,38</b>	<b>471.355,16</b>	<b>532.002,09</b>	<b>679.949,64</b>	<b>605.762,50</b>	<b>506.269,76</b>	<b>498.996,91</b>	<b>537.291,39</b>
APORTACIÓN SUBSECTOR AGRÍCOLA	247.494,38	300.104,58	388.596,40	367.219,00	413.331,65	570.833,48	502.336,74	382.939,67	371.494,60	417.438,58
APORTACIÓN SUBSECTOR GANADERO	83.223,35	90.633,83	91.141,68	96.257,50	105.265,47	95.265,23	84.614,09	99.677,86	98.651,93	95.451,50
APORTACIÓN SUBSECTOR FORESTAL	5.699,40	7.178,49	8.063,18	6.706,69	7.262,63	6.841,32	6.582,89	8.937,05	9.547,68	6.989,11
APORTACIÓN OTRAS PRODUCCIONES	4.966,76	6.619,55	6.724,12	1.171,97	6.142,34	7.009,60	12.228,79	14.715,18	19.302,71	17.412,20
<b>4-GASTOS DE FUERA DEL SECTOR</b>	<b>101.021,12</b>	<b>104.481,75</b>	<b>111.229,31</b>	<b>118.582,09</b>	<b>127.100,24</b>	<b>143.721,83</b>	<b>148.911,57</b>	<b>165.028,31</b>	<b>171.799,31</b>	<b>169.550,01</b>
<b>5-V.A.B. A PRECIOS DE MERCADO(3-4)</b>	<b>240.362,77</b>	<b>300.054,69</b>	<b>383.296,07</b>	<b>352.773,07</b>	<b>404.901,85</b>	<b>536.227,81</b>	<b>456.850,94</b>	<b>341.241,45</b>	<b>327.197,60</b>	<b>367.741,38</b>
<b>6-SUBVENCIONES DE EXPLOTACIÓN</b>	<b>25.942,09</b>	<b>22.836,66</b>	<b>32.732,32</b>	<b>31.036,27</b>	<b>28.548,07</b>	<b>39.830,27</b>	<b>40.142,80</b>	<b>35.759,02</b>	<b>49.763,20</b>	<b>52.480,54</b>
<b>7-V.A.B. AL COSTE DE LOS FACTORES(5+6)</b>	<b>266.304,86</b>	<b>322.891,35</b>	<b>416.028,39</b>	<b>383.809,33</b>	<b>433.449,93</b>	<b>576.058,08</b>	<b>496.993,74</b>	<b>377.000,47</b>	<b>376.960,80</b>	<b>420.221,92</b>
<b>8-AMORTIZACIONES</b>	<b>21.760,85</b>	<b>22.575,22</b>	<b>22.779,56</b>	<b>27.778,78</b>	<b>25.733,54</b>	<b>28.790,88</b>	<b>26.884,47</b>	<b>27.229,45</b>	<b>30.907,65</b>	<b>31.537,81</b>
<b>9- V.A.N. AL COSTE DE LOS FACTORES O RENTA AGRARIA (7-8)</b>	<b>244.544,01</b>	<b>300.316,13</b>	<b>393.248,83</b>	<b>356.030,56</b>	<b>407.716,39</b>	<b>547.267,20</b>	<b>470.109,26</b>	<b>349.771,01</b>	<b>346.053,15</b>	<b>388.684,11</b>

## 7. Macromagnitudes



Gráfico 7.4.  
Estructura de la producción final agraria %  
2003

Gráfico 7.5.  
Producción final agrícola y ganadera. 2003

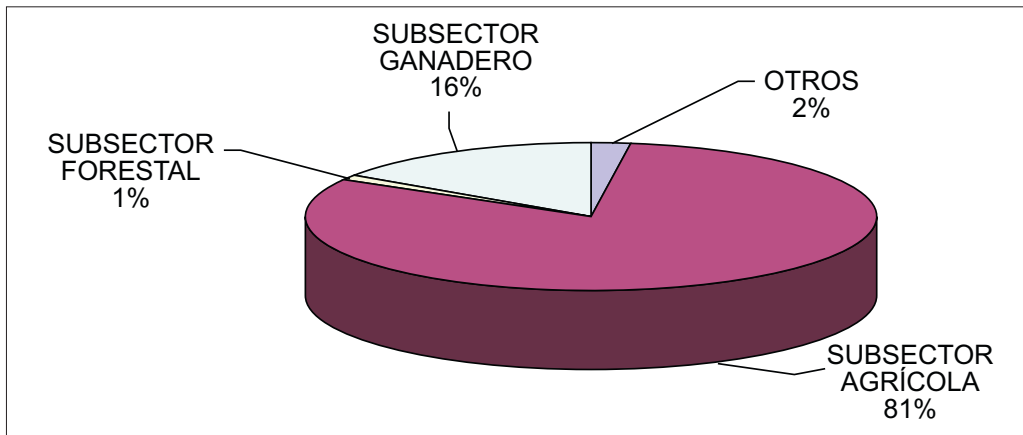

Gráfico 7.6.  
Estructura de la producción final agrícola y ganadera (1981-2003)

## 7.5 - EVOLUCIÓN DE LAS MACROMAGNITUDES. SERIE HISTÓRICA (MILES DE €)

AÑOS	PRODUCCIÓN TOTAL (1)	REEMPLEO (2)	PRODUCCIÓN FINAL 3=(1-2)	GASTOS DE FUERA DEL SECTOR (4)	V.A.B. A PRECIOS DE MERCADO (5=3-4)	SUBVENCIONES EXPLOTACIÓN (6)	V.A.B AL COSTE DE LOS FACTORES (7=5+6)	AMORTIZACIONES (8)	V.A.N. AL COSTE DE LOS FACTORES O RENTA AGRARIA 9=(7-8)
1981	178.655,06	21.273,42	157.381,63	56.311,23	101.070,40	1.175,58	102.245,98	11.770,22	90.475,76
1982	194.490,52	17.259,87	177.230,66	68.788,24	108.442,42	1.249,50	109.691,92	14.116,57	95.575,35
1983	256.248,72	19.824,99	236.423,74	72.756,72	163.667,02	1.205,03	164.872,04	16.542,86	148.329,19
1984	273.093,29	22.764,54	250.328,75	81.187,12	169.141,63	1.702,07	170.843,70	18.940,30	151.903,41
1985	272.615,48	25.876,58	246.738,91	87.933,48	158.805,43	2.114,96	160.920,39	20.812,45	140.107,94
1986	291.516,11	24.940,20	266.575,91	86.780,74	179.795,18	3.939,63	183.734,81	14.920,73	168.814,08
1987	277.843,69	23.860,78	253.982,91	90.196,29	163.786,62	4.965,56	168.752,18	16.125,76	152.626,42
1988	353.841,07	27.986,13	325.854,94	96.040,53	229.814,41	8.861,92	238.676,33	17.473,22	221.203,11
1989	356.391,16	26.929,55	329.461,61	104.598,94	224.862,67	15.581,24	240.443,91	19.763,08	220.680,83
1990	360.209,99	26.862,24	333.347,76	103.470,24	229.877,51	17.203,37	247.080,88	21.493,39	225.587,49
1991	374.482,83	26.595,99	347.886,84	96.561,61	251.325,23	12.785,33	264.110,56	20.692,25	243.418,32
1992	338.984,65	25.949,90	313.034,75	100.557,14	212.477,61	15.704,45	228.182,06	20.874,95	207.307,11
1993	366.430,47	25.046,58	341.383,89	101.021,12	240.362,77	25.942,09	266.304,86	21.760,85	244.544,01
1994	428.439,89	23.903,45	404.536,44	104.481,75	300.054,69	22.836,66	322.891,35	22.575,22	300.316,13
1995	518.493,14	23.967,76	494.525,38	111.229,31	383.296,07	32.732,32	416.028,39	22.779,56	393.248,83
1996	494.270,55	22.915,39	471.355,16	118.582,09	352.773,07	31.036,27	383.809,33	27.778,78	356.030,56
1997	556.252,93	24.250,84	532.002,09	127.100,24	404.901,85	28.548,07	433.449,93	25.733,54	407.716,39
1998	702.681,72	22.732,08	679.949,64	143.721,83	536.227,81	39.830,27	576.058,08	28.790,88	547.267,20
1999	628.551,08	22.788,58	605.763,11	148.911,57	456.851,54	40.142,80	496.994,34	26.884,47	470.109,87
2000	527.403,15	21.132,79	506.269,76	165.027,71	341.242,05	35.759,02	377.001,07	27.229,45	349.771,62
2001	517.633,09	18.636,18	498.996,91	171.799,31	327.197,60	49.763,20	376.960,80	30.907,65	346.053,15
2002	556.226,03	18.934,64	537.291,39	169.550,01	367.741,38	52.480,54	420.221,92	31.537,81	388.684,11
2003	603.240,47	18.306,13	584.934,34	177.087,32	407.847,02	51.752,18	459.599,20	33.061,12	426.538,08

Gráfico 7.7.  
Renta agraria.  
Serie histórica  
(1981-2003)

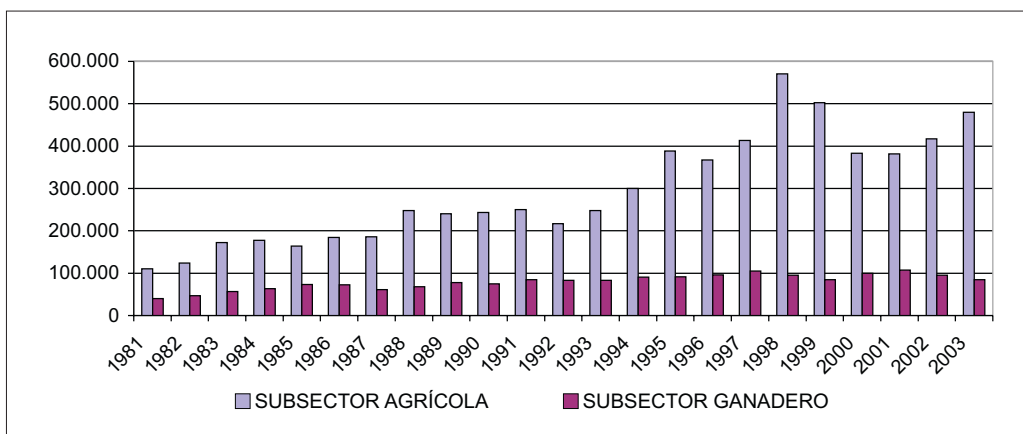
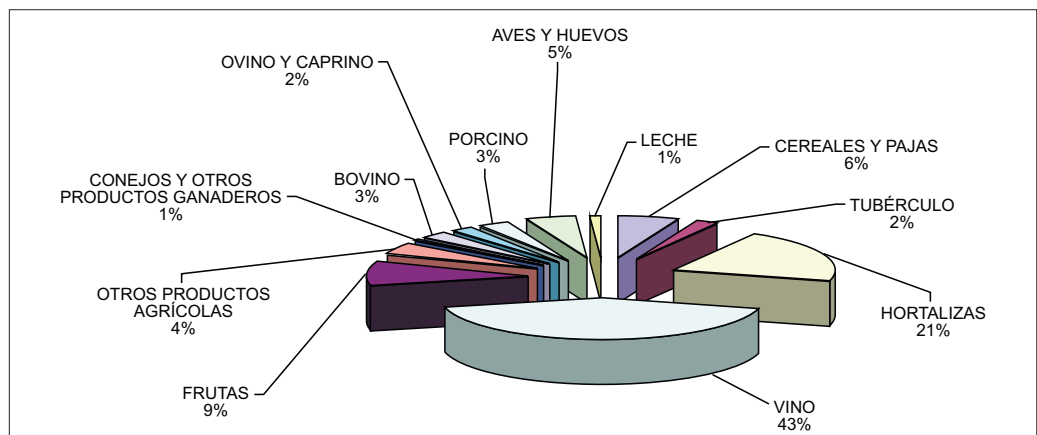
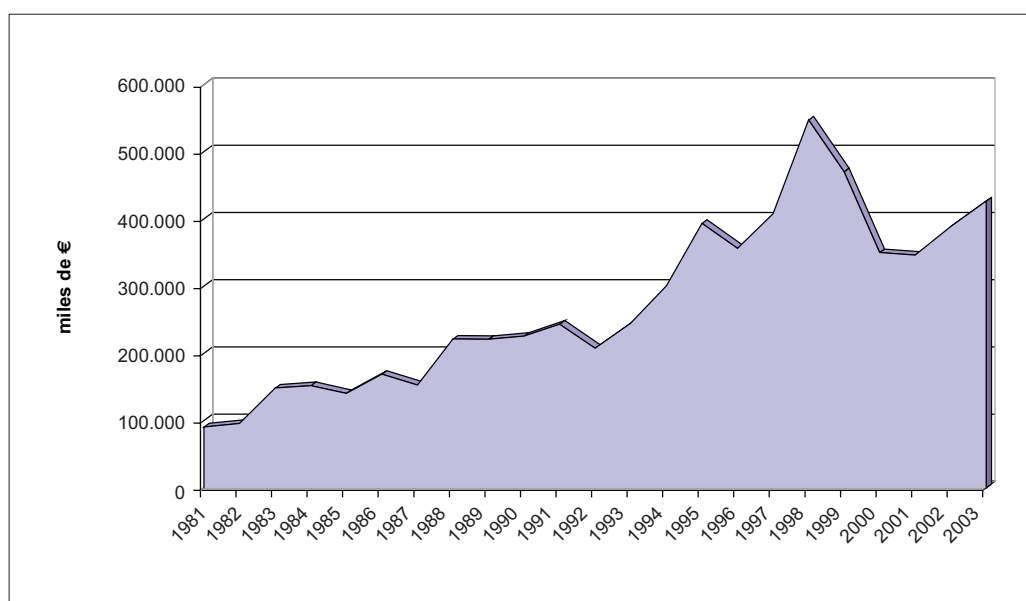

**8. MACROMAGNITUDES AGRARIAS.  
METODOLOGÍA EUROSTAT.  
SEC-95**

## 8. Macromagnitudes agrarias. Metodología Eurostat. Sec-95

### 8.1 - PRODUCCIÓN DE LA RAMA AGRARIA 2003 (MILES DE €)

PRODUCTO	VALOR A PRECIOS PRODUCTOR	SUBVENCIONES A LOS PRODUCTOS	VALOR A PRECIOS BÁSICOS
<b>CEREALES</b>	<b>31.329,95</b>	<b>9.303,00</b>	<b>40.632,95</b>
TRIGO	19.348,71	5.889,00	25.237,71
CENTENO	218,59	65,00	283,59
CEBADA	9.608,36	2.802,00	12.410,36
AVENA	151,53	33,00	184,53
MAÍZ GRANO	1.999,73	514,00	2.513,73
OTROS CEREALES	3,03	-	3,03
<b>LEGUMINOSAS GRANO</b>	<b>814,48</b>	<b>62,00</b>	<b>876,48</b>
PROTEAGINOSAS	111,63	39,00	150,63
OTRAS LEGUMBRES	702,85	23,00	725,85
<b>CULTIVOS INDUSTRIALES</b>	<b>7.027,81</b>	<b>65,00</b>	<b>7.092,81</b>
REMOLACHA	6.914,36	-	6.914,36
OTROS	113,45	65,00	178,45
<b>TUBÉRCULOS</b>	<b>12.439,56</b>	-	<b>12.439,56</b>
<b>HORTALIZAS FRESCAS</b>	<b>118.219,08</b>	-	<b>118.219,08</b>
COLIFLOR	8.964,57	-	8.964,57
JUDÍAS VERDES	9.458,27	-	9.458,27
CHAMPIÑÓN Y SETAS	65.283,12	-	65.283,12
OTRAS HORTALIZAS FRESCAS	34.513,12	-	34.513,12
<b>FRUTAS FRESCAS</b>	<b>52.631,59</b>	-	<b>52.631,59</b>
MANZANA	7.471,87	-	7.471,87
PERA	23.869,28	-	23.869,28
MELOCOTONES	10.608,92	-	10.608,92
OTRAS FRUTAS FRESCAS	7.067,24	-	7.067,24
FRUTOS SECOS	3.614,28	-	3.614,28
<b>UVAS DE VINIFICACIÓN, VINO Y SUBPRODUCTOS</b>	<b>238.511,48</b>	-	<b>238.511,48</b>
ACEITUNA, ACEITE DE OLIVA Y SUBPRODUCTOS	4.882,99	416,00	5.298,99
<b>OTROS VEGETALES Y PRODUCTOS VEGETALES</b>	<b>18.381,60</b>	<b>70,00</b>	<b>18.451,60</b>
PLANTAS FORRAJERAS	1.882,01	70,00	1.952,01
PLANTAS DE VIVERO	6.193,92	-	6.193,92
FLORES Y PLANTAS ORNAMENTALES	718,58	-	718,58
SEMILLAS	2.394,50	-	2.394,50
OTROS PRODUCTOS VEGETALES	7.192,59	-	7.192,59
<b>NUEVAS PLANTACIONES</b>	<b>9.846,43</b>	-	<b>9.846,43</b>
<b>TOTAL PRODUCCIÓN VEGETAL</b>	<b>494.084,97</b>	<b>9.916,00</b>	<b>504.000,97</b>
<b>CARNE Y GANADO</b>	<b>75.520,22</b>	<b>6.898,00</b>	<b>82.418,22</b>
BOVINO	18.754,77	3.638,00	22.392,77
OVINO	10.705,10	3.086,00	13.791,10
CAPRINO	557,31	174,00	731,31
PORCINO	19.397,40	-	19.397,40
EQUINO	766,30	-	766,30
AVES	22.124,19	-	22.124,19
CONEJOS	3.215,15	-	3.215,15
<b>PRODUCTOS ANIMALES</b>	<b>17.089,01</b>	-	<b>17.089,01</b>
LECHE	6.527,28	-	6.527,28
HUEVOS	4.994,83	-	4.994,83
LANA	56,27	-	56,27
OTROS PRODUCTOS DE ORIGEN ANIMAL	5.510,63	-	5.510,63
<b>TOTAL PRODUCCIÓN ANIMAL</b>	<b>92.609,23</b>	<b>6.898,00</b>	<b>99.507,23</b>
<b>SERVICIOS AGRARIOS</b>	<b>2.073,90</b>	-	<b>2.073,90</b>
<b>ACTIVIDADES SECUNDARIAS NO AGRARIAS</b>	<b>8.309,00</b>	-	<b>8.309,00</b>
<b>PRODUCCIÓN DE LA RAMA AGRARIA</b>	<b>597.077,10</b>	<b>16.814,00</b>	<b>613.891,10</b>

## 8. Macromagnitudes agrarias. Metodología Eurostat. Sec-95

### 8.2 - RESULTADOS FINALES 2003 (MILES DE €)\*

PRODUCCIÓN DE LA RAMA AGRARIA	613.891,16
CONSUMOS INTERMEDIOS	158.425,74
VALOR AÑADIDO BRUTO A PRECIOS BÁSICOS	455.465,42
CONSUMO DE CAPITAL FIJO	42.893,58
BIENES DE EQUIPO	29.807,42
CONSTRUCCIONES	2.229,63
PLANTACIONES	10.856,52
VALOR AÑADIDO NETO A PRECIOS BÁSICOS	412.571,83
OTROS IMPUESTOS SOBRE LA PRODUCCIÓN	2.135,57
OTRAS SUBVENCIONES	17.332,00
RENTA DE LOS FACTORES	427.768,26

(\*) Metodología SEC-95. La diferencia de estos datos con los presentados en el cuadro 7.4.1, radican en la diferente metodología contable seguida. A modo de ejemplo, en la metodología Eurostat no se incluyen las cuentas económicas procedentes del sector forestal, entre otras diferencias notables.

### ESQUEMA BÁSICO DE CÁLCULO DE LAS MACROMAGNITUDES AGRARIAS SEGÚN EUROSTAT: SEC-95 MILES DE €. AÑO 2003

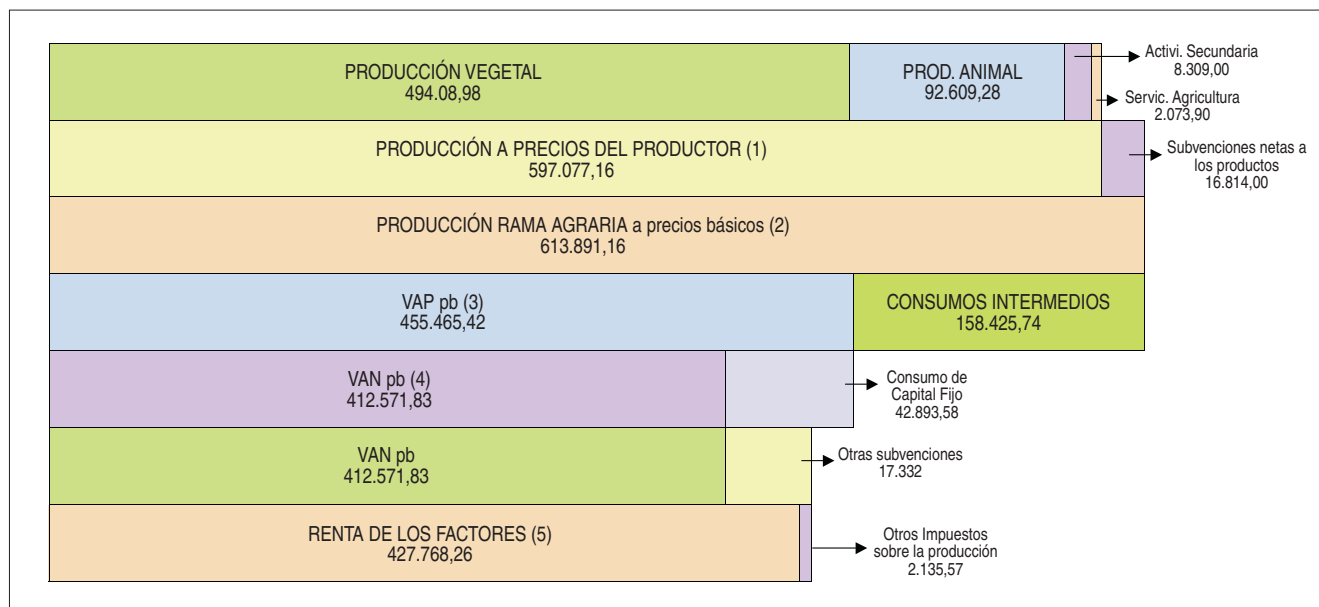

- (1) PRODUCCIÓN A PRECIOS DEL PRODUCTOR = PRODUCCIÓN VEGETAL + PROD. ANIMAL + ACTIVI. SECUNDARIA NO AGRARIAS NO SEPARABLES + SERVICIOS DE LA AGRICULTURA
- (2) PRODUCCIÓN DE LA RAMA AGRARIA A PRECIOS BÁSICOS = PRODUCCIÓN A PRECIOS DEL PRODUCTOR + SUBVENCIONES A LOS PRODUCTOS
- (3) VALOR AÑADIDO BRUTO A PRECIOS BÁSICOS = PRODUCCIÓN DE LA RAMA AGRARIA - CONSUMOS INTERMEDIOS
- (4) VALOR AÑADIDO NETO A PRECIOS BÁSICOS = VALOR AÑADIDO BRUTO A PRECIOS BÁSICOS - CONSUMO DE CAPITAL FIJO
- (5) RENTA DE LOS FACTORES = VALOR AÑADIDO NETO A PRECIOS BÁSICOS + OTRAS SUBVENCIONES - IMPUESTOS



**ANEXOS**

# 1- AVANCE DATOS ESTADÍSTICOS AÑO 2004

## 1.1 - DISTRIBUCIÓN REGIONAL DE CULTIVOS HERBÁCEOS (Has) 2004

CULTIVOS	SECANO				REGADÍO				TOTAL SECANO REGADÍO
	OCUPACIÓN PRINCIPAL	OCUPACIÓN POSTERIOR	OCUPACIÓN ASOCIADA	TOTAL	OCUPACIÓN PRINCIPAL	OCUPACIÓN POSTERIOR	OCUPACIÓN ASOCIADA	TOTAL	
TRIGO	29.006	-	-	29.006	5.168	-	-	5.168	34.174
CEBADA	15.041	-	-	15.041	3.016	-	-	3.016	18.057
AVENA	193	-	-	193	71	-	-	71	264
CENTENO	254	-	-	254	13	-	-	13	267
TRITICALE	5	-	-	5	1	-	-	1	6
MAÍZ	-	-	-	-	1.642	-	-	1.642	1.642
SORGO	-	-	-	-	3	-	-	3	3
MIJO Y PANIZO	1	-	-	1	-	-	-	-	1
<b>TOTAL CEREALES GRANO</b>	<b>44.500</b>	<b>0</b>	<b>0</b>	<b>44.500</b>	<b>9.914</b>	<b>0</b>	<b>0</b>	<b>9.914</b>	<b>54.414</b>
JUDÍA SECA	-	-	-	-	158	-	-	158	158
HABA SECA	1	-	-	1	20	-	-	20	21
GARBANZO	16	-	-	16	11	-	-	11	27
GUISANTE SECO	373	-	-	373	69	-	-	69	442
VEZA	121	-	-	121	10	-	-	10	131
YERO	11	-	-	11	-	-	-	-	11
<b>TOTAL LEGUMINOSAS GRANO</b>	<b>522</b>	<b>0</b>	<b>0</b>	<b>522</b>	<b>268</b>	<b>0</b>	<b>0</b>	<b>268</b>	<b>790</b>
PATATA MEDIA ESTACIÓN	-	-	-	-	1.598	-	-	1.598	1.598
PATATA TARDÍA	-	-	-	-	638	-	-	638	638
<b>TOTAL TUBÉRCULOS</b>									
<b>CONSUMO HUMANO</b>	<b>0</b>	<b>0</b>	<b>0</b>	<b>0</b>	<b>2.236</b>	<b>0</b>	<b>0</b>	<b>2.236</b>	<b>2.236</b>
REMOLACHA AZUCARERA	-	-	-	-	1.654	-	-	1.654	1.654
GIRASOL	441	-	-	441	29	-	-	29	470
LÚPULO	-	-	-	-	5	-	-	5	5
COLZA	95	-	-	95	-	-	-	-	95
<b>TOTAL CULTIVOS INDUSTRIALES</b>	<b>536</b>	<b>0</b>	<b>0</b>	<b>536</b>	<b>1.688</b>	<b>0</b>	<b>0</b>	<b>1.688</b>	<b>2.224</b>
OTRAS FLORES	-	-	-	-	5	-	-	5	5
PLANTAS ORNAMENTALES	-	-	-	-	19	-	-	19	19
<b>TOTAL FLORES Y</b>									
<b>PLANTAS ORNAMENTALES</b>	<b>0</b>	<b>0</b>	<b>0</b>	<b>0</b>	<b>24</b>	<b>0</b>	<b>0</b>	<b>24</b>	<b>24</b>

## Anexos

CULTIVOS	SECANO				REGADÍO				TOTAL SECANO REGADÍO
	OCUPACIÓN PRINCIPAL	OCUPACIÓN POSTERIOR	OCUPACIÓN ASOCIADA	TOTAL	OCUPACIÓN PRINCIPAL	OCUPACIÓN POSTERIOR	OCUPACIÓN ASOCIADA	TOTAL	
<b>CEREALES DE INVIERNO</b>									
PARA FORRAJES	65	-	-	65	34	-	-	34	99
MAÍZ FORRAJERO	-	-	-	-	95	-	-	95	95
VALLICO	6	-	-	6	42	-	-	42	48
ALFALFA	389	-	-	389	1.133	-	-	1.133	1.522
ESPARCETA	177	-	-	177	13	-	-	13	190
VEZA PARA FORRAJE	374	-	-	374	165	-	-	165	539
HABA, GUISANTE, ALTRAMUZ, ALHOLVA, ALGARROBAS Y OTROS	27	-	-	27	13	-	-	13	40
NABO FORRAJERO	-	-	-	-	54	-	-	54	54
PRADERAS POLIFITAS	53	-	-	53	1	-	-	1	54
<b>TOTAL CULTIVOS FORRAJEROS</b>	<b>1.091</b>	<b>0</b>	<b>0</b>	<b>1.091</b>	<b>1.550</b>	<b>0</b>	<b>0</b>	<b>1.550</b>	<b>2.641</b>
<b>COL Y REPOLLO</b>									
COL Y REPOLLO	-	-	-	-	194	-	-	194	194
ESPÁRRAGO	15	-	-	15	95	-	-	95	110
APIO	-	-	-	-	20	-	-	20	20
LECHUGA	-	-	-	-	265	60	-	325	325
ESCAROLA	-	-	-	-	51	6	-	57	57
ESPINACA	-	-	-	-	19	4	-	23	23
ACELGA	-	-	-	-	40	5	-	45	45
CARDO	-	-	-	-	49	-	-	49	49
ACHICORIA VERDE, ENDIVIA, BORRAJA Y OTRAS	-	-	-	-	31	-	-	31	31
SANDÍA	-	-	-	-	7	-	-	7	7
MELÓN	-	-	-	-	19	-	-	19	19
CALABAZA Y CALABACÍN	-	-	-	-	43	3	-	46	46
PEPINO	-	-	-	-	22	-	-	22	22
BERENJENA	-	-	-	-	3	-	-	3	3
TOMATE	-	-	-	-	387	-	-	387	387
PIMIENTO	-	-	-	-	298	-	-	298	298
GUINDILLA	-	-	-	-	14	-	-	14	14
FRESA Y FRESÓN	-	-	-	-	3	-	-	3	3
ALCACHOFA	-	-	-	-	1.131	-	-	1.131	1.131
COLIFLOR	-	-	-	-	1.558	77	14	1.649	1.649
AJO	-	-	-	-	19	-	-	19	19
CEBOLLA	-	-	-	-	134	2	-	136	136
PUERRO	-	-	-	-	96	-	-	96	96
REMOLACHA DE MESA	-	-	-	-	10	-	-	10	10
ZANAHORIA	-	-	-	-	45	-	-	45	45
JUDÍA VERDE	-	-	-	-	810	1.378	-	2.188	2.188
GUISANTE VERDE	1	-	-	1	1.801	-	-	1.801	1.802
HABA VERDE	-	-	-	-	60	-	-	60	60
CHAMPIÑÓN	-	-	-	-	75	-	-	75	75
<b>TOTAL HORTALIZAS</b>	<b>16</b>	<b>0</b>	<b>0</b>	<b>16</b>	<b>7.299</b>	<b>1.535</b>	<b>14</b>	<b>8.848</b>	<b>8.864</b>
<b>TOTAL CULTIVOS HERBÁCEOS</b>	<b>46.665</b>	<b>0</b>	<b>0</b>	<b>46.665</b>	<b>22.979</b>	<b>1.535</b>	<b>14</b>	<b>24.528</b>	<b>71.193</b>

## 1.2 - DISTRIBUCIÓN REGIONAL DE CULTIVOS LEÑOSOS (Has) 2004

CULTIVOS	SUPERFICIE EN PLANTACIÓN REGULAR						NÚMERO TOTAL DE ÁRBOLES DISEMINADOS	
	SECANO			REGADÍO				
	QUE AÚN NO PRODUCEN	EN PRODUCCIÓN	TOTAL	QUE AÚN NO PRODUCEN	EN PRODUCCIÓN	TOTAL		TOTAL
MANZANO	-	11	11	117	780	897	908	24.045
PERAL	-	2	2	269	1.832	2.101	2.103	17.421
MEMBRILLO	-	1	1	-	3	3	4	2.236
NISPERO	-	-	-	-	-	-	-	313
ACEROLO, SERBAL Y OT.	-	-	-	-	-	-	-	4
ALBARICOQUERO	-	-	-	9	11	20	20	2.781
CEREZO Y GUINDO	34	153	187	56	362	418	605	10.106
MELOCOTONERO	-	-	-	96	942	1.038	1.038	11.869
CIRUELO	6	15	21	56	349	405	426	10.911
HIGUERA	-	-	-	3	13	16	16	5.543
GRANADO	-	-	-	-	-	-	-	288
CHUMBERA	-	-	-	-	-	-	-	23
AZU, KAKI, FRAM, GROS,	-	2	2	-	6	6	8	428
ALMENDRO	1.527	7.886	9.413	67	188	255	9.668	35.632
NOGAL	48	53	101	43	102	145	246	6.673
AVELLANO	-	-	-	-	-	-	-	2.160
<b>TOTAL FRUTALES</b>	<b>1.615</b>	<b>8.123</b>	<b>9.738</b>	<b>716</b>	<b>4.588</b>	<b>5.304</b>	<b>15.042</b>	<b>130.433</b>
UVA DE MESA	15	-	15	-	-	-	15	-
UVA PARA VINO	2.434	36.351	38.785	551	4.467	5.018	43.803	-
<b>TOTAL VIÑEDO NO ASOCIADO</b>	<b>2.449</b>	<b>36.351</b>	<b>38.800</b>	<b>551</b>	<b>4.467</b>	<b>5.018</b>	<b>43.818</b>	<b>-</b>
OLIVAR ACEITUNA DE MESA	-	-	-	-	-	-	-	439
OLIVAR ACEITUNA ACEITE	682	1.948	2.630	710	765	1.475	4.105	1.817
<b>TOTAL OLIVAR</b>	<b>682</b>	<b>1.948</b>	<b>2.630</b>	<b>710</b>	<b>765</b>	<b>1.475</b>	<b>4.105</b>	<b>2.256</b>
MIMBRERO	-	-	-	-	-	-	-	121
MORERA Y OTROS	-	-	-	-	-	-	-	6
<b>TOTAL OTROS CULTIVOS LEÑOSOS</b>	<b>-</b>	<b>-</b>	<b>-</b>	<b>-</b>	<b>-</b>	<b>-</b>	<b>-</b>	<b>127</b>
VIVEROS	-	-	-	-	178	178	178	-
<b>TOTAL VIVEROS</b>	<b>-</b>	<b>-</b>	<b>-</b>	<b>-</b>	<b>178</b>	<b>178</b>	<b>178</b>	<b>-</b>
<b>TOTAL CULTIVOS LEÑOSOS</b>	<b>4.746</b>	<b>46.422</b>	<b>51.168</b>	<b>1.977</b>	<b>9.998</b>	<b>11.975</b>	<b>63.143</b>	<b>132.816</b>

## Anexos

---

### 2 - CONCEPTOS

#### BARBECHO

Período de descanso al que se somete una tierra de labranza con el fin de almacenar agua y mejorar su capacidad productiva.

#### ERIAL A PASTOS

Terrenos de baja productividad, no cultivados, y cuya vegetación espontánea es aprovechada a diente por el ganado en ciertos períodos del año y alimenta a menos de 10 Kg en vivo por Ha.

#### PASTIZALES

Terrenos cubiertos por especies autóctonas pastables aprovechados a diente por el ganado y que no suelen recibir cuidados culturales, pudiendo alimentar a más de 10 Kg en vivo por Ha.

#### ESPARTIZALES

Terrenos llanos o montañosos con población principal de esparto o albardín, que ocasionalmente pueden ser objeto de algunos cuidados culturales con el fin de incrementar su productividad.

#### SECANO

Tierra de labor que no reciben ningún riego y sólo se benefician del agua de lluvia.

#### REGADÍO

Aquellas tierras que han recibido agua durante el año por medio de algún sistema establecido por el hombre, sea cual fuere la cantidad y la duración. Se incluyen las regadas eventualmente en invierno.

#### EXPLOTACIÓN AGRARIA

Es la unidad técnico-económica de producción, de la que se obtienen productos agrarios y caracteriza por estar bajo la responsabilidad de un solo empresario, utilizar los mismos medios de producción y la misma mano de obra.

#### EXPLOTACIÓN AGRARIA CON TIERRA

Es aquella cuya superficie total, formada por una o más parcelas, es superior a 0,1 Ha.

#### EXPLOTACIÓN AGRARIA SIN TIERRA

Se entiende como tal, toda explotación con menos de 0,1 Ha. que posea una o más cabeza de ganado vacuno, dos o más cabezas entre ganado caballar, mular o asnal, seis o más cabezas entre ganado ovino o caprino, dos o más cabezas de ganado porcino, cincuenta o más aves entre gallinas, pavos, patos, ocas, palomas, codornices, faisanes y perdices criadas en cautividad, treinta o más conejas madres o diez o más colmenas. Este ganado puede estar en zonas rurales o urbanas.

#### SUPERFICIE TOTAL (S.T.)

Conjunto de parcelas que integran físicamente una explotación agraria, independientemente del régimen de tenencia en los que se apoyan los derechos del empresario a utilizar dicha superficie.

#### SUPERFICIE AGRÍCOLA UTILIZADA (S.A.U)

Superficie de tierra labrada, praderas permanentes, pastos y tierras dedicadas a cultivos permanentes. Es la suma de todas las superficies destinadas a la recolección durante el período de actividad agrícola en curso.

#### PARCELA

Toda extensión de tierra que está bajo una sola linde, es decir, rodeada de terreno ajeno a la explotación.

#### RÉGIMEN DE TENENCIA DE LA TIERRA

Forma jurídica en la que apoya el empresario sus derechos de utilización de la tierra para el desarrollo de la actividad agraria.

#### RÉGIMEN DE TENENCIA EN PROPIEDAD

Aquellas tierras sobre las que el empresario tiene los derechos de propiedad reconocidos legalmente y las que han sido explotadas ininterrumpidamente por él mismo durante un período de treinta años, y sin pago de renta.

#### RÉGIMEN DE TENENCIA EN ARRENDAMIENTO

Aquellas tierras que siendo propiedad de persona ajena a la explotación son utilizadas por el empresario, mediante el pago de un canon o renta, para el desarrollo de la actividad agraria.

#### RÉGIMEN DE TENENCIA EN APARCERÍA

Tierras de labor cuyo pago por los derechos de utilización de las mismas se realiza en especie.

#### RÉGIMEN DE TENENCIA COMUNAL

Se incluye en este apartado los derechos que jurídicamente tiene el empresario a la utilización de la tierra apoyados en su condición social de vecino de un municipio.

## POBLACIÓN Y EMPLEO

### POBLACIÓN DE HECHO

Personas que en el momento censal, se encuentran en el territorio de referencia (presentes más transeúntes).

### POBLACIÓN DE DERECHO

Personas con residencia en el ámbito de referencia (presentes más ausentes).

### POBLACIÓN ACTIVA

Conjunto de personas de dieciséis años o más, que participan del mercado de trabajo o que están disponibles y hacen gestiones para incorporarse al mismo.

### OCUPADOS

Conjunto de personas de dieciséis años o más, que en el momento censal se encuentran desarrollando una actividad remunerada, en el mercado de trabajo, bien por cuenta propia o ajena.

### PARADOS

Personas de dieciséis años o más, que en el momento censal, no hayan tenido un trabajo por cuenta propia o ajena, lo estén buscando o hayan hecho gestiones para incorporarse al mismo en un plazo de dos semanas a partir de la fecha de la encuesta.

### POBLACIÓN INACTIVA

Conjunto de personas de dieciséis años o más, no clasificados en los apartados anteriores en el momento censal.

### POBLACIÓN CONTADA APARTE

Son los varones que cumplen el servicio militar, o en su defecto, lo sustituyen por un servicio civil obligatorio, y no se les incluye entre los activos ni entre los inactivos.

### TASA DE PARO

Viene referida al porcentaje que representa la población parada respecto a la población activa.

## MACROMAGNITUDES

### PRODUCCIÓN TOTAL

Es el valor de los bienes y servicios producidos por el sector regional agrario en el período de un año. Comprende todas las producciones agrícolas en bruto valoradas a salida de almacén productor; las producciones ganaderas valoradas a precios pagados al ganadero, teniendo en cuenta el saldo de la compra-venta de animales destinados a engorde y también la variación del censo anual; las producciones forestales y las mejoras permanentes por el aumento de plantaciones frutales y otras pequeñas reformas, así como los servicios prestados por el agricultor dentro y fuera del sector. No se contabiliza el I.V.A.

### REEMPLEO EN EL SECTOR

Abarca el valor de las semillas reutilizadas en el sector agrario, las pajas y piensos propios destinados al ganado, pastos, forrajes y demás producciones agrícolas destinados a la obtención de leche, cría de animales jóvenes, huevos, trabajo de animales de tiro o carga y demás producciones ganaderas, así como el estiércol reutilizado. En general, son todas aquellas partidas de la Producción Total utilizadas de nuevo en el proceso productivo agrario, sin que hayan sufrido ninguna transformación previa fuera del sector.

### PRODUCCIÓN FINAL

Es la diferencia entre la Producción Total y el Reempleo, y consta de los bienes y servicios que el sector agrario ha vendido al resto de los sectores más lo consumidos en los hogares dentro del propio sector, más el aumento o disminución de existencias de productos terminados o en curso de elaboración.

### GASTOS FUERA DEL SECTOR

Comprende todos aquellos gastos realizados fuera del sector necesarios para el desarrollo del proceso productivo agrario, tales como semillas seleccionadas, fertilizantes, carburantes, etc...

### VALOR AÑADIDO BRUTO A PRECIOS DE MERCADO (V.A.B.)

Se obtiene por la diferencia entre la Producción Final Agraria y los gastos fuera del sector necesarios para llevar a cabo el proceso productivo agrario.

### VALOR AÑADIDO BRUTO AL COSTE DE LOS FACTORES (V.A.B.)

Se obtiene detrayendo al Valor Añadido Bruto a precios de mercado, el importe de los impuestos indirectos y adicionando las subvenciones. Desde la implantación del I.V.A., su cálculo viene dado, en la práctica, por la suma de las subvenciones al V.A.B. a precio de mercado.

### AMORTIZACIONES

Supone el valor del deterioro anual del Capital Fijo que interviene en el proceso productivo agrario.

### VALOR AÑADIDO NETO (V.A.N.) O RENTA AGRARIA

Es igual al Valor Añadido Bruto al coste de los factores menos el importe de las amortizaciones.