

Estadística Agraria Regional 2004

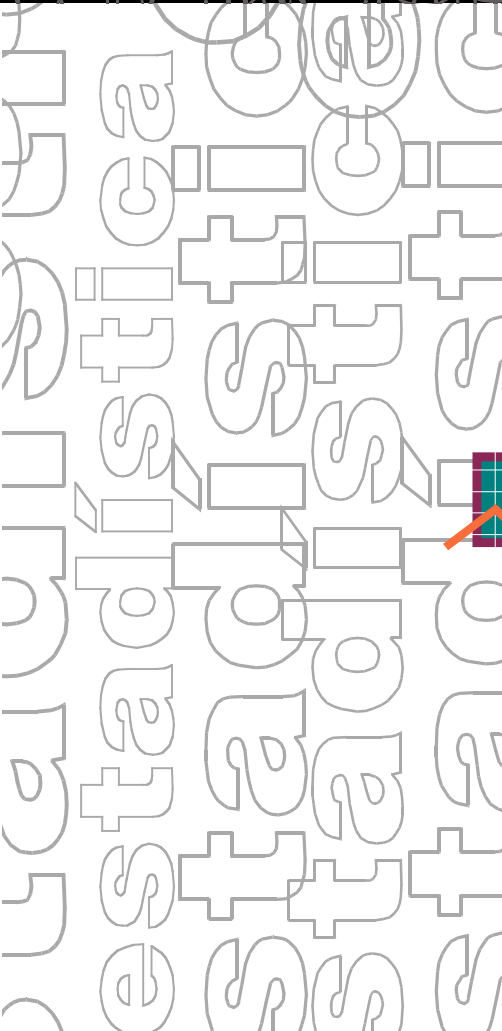

ESTADÍSTICA



**Gobierno
de La Rioja**

Agricultura y
Desarrollo Económico

SECCIÓN DE ESTADÍSTICA

ESTADÍSTICA AGRARIA REGIONAL

2004

Agricultura
y Desarrollo Económico

Edita:

© 2006. **Gobierno de La Rioja.** Agricultura y Desarrollo Económico

Avda. de La Paz, 8-10

26071 Logroño (La Rioja)

Tf. 941 29 11 00

estadistica.agri@larioja.org

www.larioja.org/agricultura

Fotocomposición e impresión:

GRÁFICAS ISASA, S. L.

Carretera de Préjano, 19 - Arnedo (La Rioja)

Depósito Legal: LR-373-2006

I.S.B.N.: 84-8125-282-4

El resultado de la actividad agraria se traduce en un conjunto de informaciones y estadísticas que reflejan la situación de las producciones agrarias, la climatología, los censos ganaderos, las macromagnitudes y, en definitiva, todos los aspectos de la agricultura y ganadería de La Rioja.

La Estadística Agraria sale a la luz aportando la información correspondiente al año 2004.

El objetivo no es otro que el de facilitar a los estudiosos del campo riojano y a los agricultores y ganaderos interesados un instrumento que les permita conocer su realidad, así como las cuentas macroeconómicas del sector, realizados con la metodología tradicional y con la metodología Eurostat Sec. 95

Javier Erro Urrutia

CONSEJERO DE AGRICULTURA Y DESARROLLO ECONÓMICO

1 - SUPERFICIE Y CLIMATOLOGÍA	11
1.1 - Relación de los municipios de La Rioja	13/14
1.2 - Comarcalización agraria de la región.	15/16
1.3 - Datos climatológicos de Logroño (Observatorio de Agoncillo)	18
1.3.1 - Serie histórica (1994-2003)	
1.3.2 - Año 2004	
1.4 - Temperaturas medias, mensuales y anual, por estaciones (°C). 2004	20/21
1.4.1 - Temperaturas medias de las máximas	
1.4.2 - Temperaturas medias de las mínimas	
1.4.3 - Temperaturas medias mensuales y anual	
1.5 - Precipitaciones total, mensual y anual por estaciones (mm). 2004.	22
1.6 - Recursos hídricos. 2004.	23
1.6.1 - Disponibilidad de recursos hídricos	
1.6.2 - Demanda de agua en la región	
1.6.3 - Capacidad de embalsamiento en la región	
 2 - DISTRIBUCIÓN DE LA TIERRA Y ESTRUCTURA DE LA GANADERÍA	 25
2.1 - Distribución general de la tierra por aprovechamientos (Has)	
Serie histórica	27
2.2 - Distribución regional de cultivos herbáceos (Has).	29/30
2.2.1 - Distribución comarcal por grupos de cultivos (Has)	31
2.2.2 - Distribución comarcal por grupos y tipos de cultivos (Has)	32
2.2.2.1 - Comarca Rioja Alta.	32/33
2.2.2.2 - Comarca Sierra Rioja Alta	34
2.2.2.3 - Comarca Rioja Media	37/38
2.2.2.4 - Comarca Sierra Rioja Media	39
2.2.2.5 - Comarca Rioja Baja	40/41
2.2.2.6 - Comarca Sierra Rioja Baja	42
2.3 - Distribución regional de cultivos leñosos (Has)	46
2.3.1 - Distribución comarcal por grupos de cultivos (Has)	47
2.3.2 - Distribución comarcal por grupos y tipos de cultivos (Has)	48
2.3.2.1 - Comarca Rioja Alta.	48
2.3.2.2 - Comarca Sierra Rioja Alta	49
2.3.2.3 - Comarca Rioja Media	49/50
2.3.2.4 - Comarca Sierra Rioja Media	50
2.3.2.5 - Comarca Rioja Baja	53
2.3.2.6 - Comarca Sierra Rioja Baja	53/54
2.4 - Censo Ganadero	56
2.4.1 - Cabaña ganadera regional por tipos de ganado (Diciembre 2004)	56
2.4.2 - Cabaña ganadera regional. Distribución por comarcas (Diciembre 2004)	57
2.4.3 - Censo ganadero regional (Serie histórica)	57

Índice general

2.5 - Características de las explotaciones agrarias	63
2.5.1 - Número de explotaciones, superficie total y superficie agrícola útil (SAU) clasificadas por tamaño de explotación	63
2.5.2 - Número de explotaciones, superficie total (ST) y superficie agrícola útil (SAU) según la personalidad jurídica del titular y gestión de la explotación	64
2.5.3 - Superficie total, superficie agrícola utilizada y número de explotaciones según régimen de tenencia	65
3 - PRODUCCIONES AGRARIAS	67
3.1 - Producción de cultivos herbáceos (Tm). Serie histórica	69/70
3.2 - Producción de cultivos leñosos (Tm). Serie histórica	72
3.3 - Producción ganadera. Serie histórica	74
3.4 - Estadística del sacrificio de ganado	76
4 - POBLACIÓN Y EMPLEO	77
4.1 - Población de derecho según rectificación del padrón de municipios	79/80
4.2 - Distribución de la población regional y nacional por actividad (miles de personas) 4º trimestre de 2004	81
5 - MEDIOS DE PRODUCCIÓN	83
5.1 - Censo de maquinaria agraria en uso. 2004	85
6 - PRECIOS	87
6.1 - Precios de los diferentes productos agrícolas y ganaderos (€/100 Kg)	89/90
7 - MACROMAGNITUDES AGRARIAS. METODOLOGÍA TRADICIONAL	91
7.1 - Valor de las producciones del subsector agrícola	93
7.1.A - Cereales grano	93
7.1.B - Leguminosas grano	93
7.1.C - Pajas	93
7.1.D - Patatas	93
7.1.E - Cultivos industriales	93
7.1.F - Cultivos forrajeros	93
7.1.G - Pastos accidentales y prados naturales	94
7.1.H - Hortalizas	94
7.1.I - Frutas	94
7.1.J - Vino y subproductos	95
7.1.K - Aceite y subproductos	95
7.1.L - Otras industrias, flores y plantas ornamentales	95
7.1.M - Semillas selectas y plantones agrícolas	95
7.1.1 - Valor de las producciones totales agrícolas. Serie histórica (Miles de €)	97
7.1.2 - Valor de las producciones totales agrícolas y aportación a la producción final agraria (Miles de €) 2004	97
7.2 - Valor de las producciones del subsector ganadero	98
7.2.A - Bovino	98
7.2.B - Ovino	98

7.2.C - Caprino	98
7.2.D - Porcino	98
7.2.E - Aves	98
7.2.F - Conejos	98
7.2.G - Equino	98
7.2.H - Leche	99
7.2.I - Huevos	99
7.2.J - Lana	99
7.2.K - Estiércol	99
7.2.L - Trabajo animal	99
7.2.M - Varios (miel, cera, otros, etc.)	99
7.2.1 - Valor de las producciones ganaderas totales. Serie histórica (Miles de €)	101
7.2.2 - Valor de las producciones totales ganaderas y aportación a la producción final agraria (Miles de €). 2004	101
7.3 - Valores de las producciones del subsector forestal	102
7.3.A - Maderas	102
7.3.B - Otros productos y aprovechamientos forestales	102
7.3.1 - Valor de las producciones totales forestales y aportación a la producción final agraria (Miles de €)	102
7.4 - Resultados finales	103
7.4.1 - Resultados finales en 2004 (Miles de €)	103
7.4.2 - Resultados finales. Serie histórica (Miles de €)	103
7.5 - Evolución de las macromagnitudes. Serie histórica (Miles de €)	105
8 - MACROMAGNITUDES AGRARIAS. METODOLOGÍA EUROSTAT	107
8.1 - Producción de la rama agraria (Miles de €)	109
8.2 - Resultados finales 2004 (Miles de €)	110
ANEXOS	111
1 - AVANCE DATOS ESTADÍSTICOS. 2005	113
1.1 - Distribución de cultivos herbáceos (Has). 2005	113/114
1.2 - Distribución de cultivos leñosos (Has). 2005	115
2 - CONCEPTOS	116/117
ÍNDICE DE GRÁFICOS	
1.1 Temperaturas medias anuales en Logroño. Observatorio de Agoncillo (1995-2004)	19
1.2 Temperaturas medias mensuales en Logroño. Estación de Agoncillo 2004	19
1.3 Temperaturas medias anuales por estaciones. 2004	21
1.4 Precipitaciones totales por estación (mm). 2004	22
1.5 Nivel de agua embalsada Hm ³ (Mansilla)	24
1.6 Nivel de agua embalsada Hm ³ (González Lacasa)	24
1.7 Nivel de agua embalsada Hm ³ (Pajares)	24
2.1 Distribución general de la tierra por aprovechamientos. 2004	28
2.2 Distribución general de la tierra de cultivo ocupada. 2004	28
2.3 Distribución comarcal de herbáceos por grupos de cultivo (Has) 2004	31

Índice general

2.4	Superficie ocupada por cultivos hortícolas (Has) 2004	43
2.5	Superficie de hortalizas por comarcas (%). 2004	43
2.6	Superficie de cereales por comarcas (%). 2004	43
2.7	Superficie de patatas y remolacha por comarcas (Has). 2004	43
2.8	Distribución comarcal de leñosos por grupos de cultivos (Has). 2004	47
2.9	Superficie de peral, manzano y melocotón por comarcas (Has). 2004	55
2.10	Distribución de la superficie de viñedo por comarcas (Has). 2004	55
2.11	Superficie de olivar y almendro por comarcas (Has). 2004	55
2.12	Cabaña ganadera regional. Distribución por comarcas (Diciembre 2004)	62
3.1	Producción de cultivos herbáceos. Serie histórica (1995-2004)	71
3.2	Producción de cultivos leñosos. Frutales y viñedo. Serie histórica (1995-2004)	73
3.3	Producción ganadera (carne). Serie histórica (1993-2004)	75
7.1	Valor de las producciones agrícolas (Producción total). 2004	96
7.2	Relación entre superficie y valor de los cultivos más representativos. 2004	96
7.3	Valor de las producciones ganaderas (Producción total). 2004	100
7.4	Estructura de la producción final agraria. 2004	104
7.5	Producción final agrícola y ganadera. 2004	104
7.6	Estructura de la producción final agrícola y ganadera (1982-2004)	104
7.7	Renta agraria. Metodología tradicional. Serie histórica (1982-2004)	105

ÍNDICE DE MAPAS

1	La Rioja: comarcas y municipios	17
2	Porcentaje de superficie cultivada sobre superficie total	35
3	Distribución de la superficie total de CEREALES	35
4	Distribución de la superficie total de TRIGO	36
5	Distribución de la superficie total de CEBADA	36
6	Distribución de la superficie total de PATATA	44
7	Distribución de la superficie total de REMOLACHA	44
8	Distribución de la superficie total de HORTÍCOLA (excluidos guisante y alubia verde)	45
9	Distribución de la superficie total de GUISANTE Y ALUBIA VERDE	45
10	Distribución de la superficie total de FRUTALES DE PEPITA	51
11	Distribución de la superficie total de FRUTALES DE HUESO	51
12	Distribución de la superficie total de ALMENDRO	52
13	Distribución de la superficie total de OLIVAR	52
14	Distribución de la superficie total de VIÑEDO	54
15	Distribución del censo de VACUNO DE CARNE	58
16	Distribución del censo de VACUNO DE LECHE	58
17	Distribución del censo de OVINO	59
18	Distribución del censo de CAPRINO	59
19	Distribución del censo de CERDAS REPRODUCTORAS	60
20	Distribución del censo de CERDOS DE CEBO	60
21	Distribución del censo de GALLINAS PONEDORAS	61
22	Distribución del censo de POLLOS	61
23	Distribución del censo de CONEJAS	62

1. SUPERFICIE Y CLIMATOLOGÍA

1.1 - RELACIÓN DE LOS MUNICIPIOS DE LA RIOJA

Nº de MAPA	MUNICIPIO	KM²	Nº de orden (superficie)	Nº de MAPA	MUNICIPIO	KM²	Nº de orden (superficie)
1	ÁBALOS	18,03	91	52	CORDOVÍN	4,61	167
2	AGONCILLO	34,14	49	53	CORERA	8,21	151
3	AGUILAR DEL RÍO ALHAMA	54,26	24	54	CORNAGO	79,02	12
4	AJAMIL	66,17	17	55	CORPORALES	8,38	147
5	ALBELDA DE IREGUA	22,93	69	56	CUZCURRITA DEL RÍO TIRÓN	19,18	83
6	ALBERITE	20,16	79	57	DAROCA DE RIOJA	11,22	125
7	ALCANADRE	30,94	56	58	ENCISO	70,03	16
8	ALDEANUEVA	39,01	40	59	ENTRENA	20,69	73
9	ALESANCO	17,31	94	60	ESTOLLO	16,08	98
10	ALESÓN	6,41	157	61	EZCARAY	142,69	3
11	ALFARO	193,36	1	62	FONCEA	22,65	70
12	ALMARZA DE CAMEROS	28,00	63	63	FONZALECHE	16,93	96
13	ANGUCIANA	5,05	165	64	FUENMAYOR	33,95	50
14	ANGUIANO	90,63	8	65	GALBÁRRULI	15,40	102
15	ARENZANA DE ABAJO	8,21	150	66	GALILEA	10,03	136
16	ARENZANA DE ARRIBA	5,96	162	67	GALLINERO DE CAMEROS	11,28	124
17	ARNEDILLO	48,24	28	68	GIMILEO	4,00	171
18	ARNEDO	85,76	10	69	GRAÑÓN	30,92	57
19	ARRÚBAL	7,52	154	70	GRÁVALOS	30,91	58
20	AUSEJO	56,69	20	71	HARO	40,32	37
21	AUTOL	85,30	11	72	HERCE	17,08	95
22	AZOFRA	11,76	121	73	HERRAMÉLLURI	10,85	130
23	BADARÁN	20,47	76	74	HERVÍAS	13,95	107
24	BAÑARES	29,68	61	75	HORMILLA	16,00	99
25	BAÑOS DE RIOJA	9,21	141	76	HORMILLEJA	7,35	156
26	BAÑOS DE RÍO TOBÍA	17,50	93	77	HORNILLOS DE CAMEROS	11,98	118
27	BERCEO	5,80	163	78	HORNOS DE MONCALVILLO	7,48	155
28	BERGASA	26,94	64	79	HUÉRCANOS	18,73	86
29	BERGASILLAS BAJERA	9,68	139	80	IGEA	56,08	21
30	BEZARES	4,50	168	81	JALÓN DE CAMEROS	8,41	146
31	BOBADILLA	4,69	166	82	LAGUNA DE CAMEROS	41,54	35
32	BRIEVA DE CAMEROS	46,00	31	83	LAGUNILLA DE JUBERA	34,34	48
33	BRIÑAS	2,40	174	84	LADERO	20,26	78
34	BRIONES	37,79	42	86	LEDESMA DE LA COGOLLA	12,13	115
35	CABEZÓN DE CAMEROS	11,99	117	87	LEIVA	12,60	112
36	CALAHORRA	94,41	7	88	LEZA DE RÍO LEZA	11,21	126
37	CAMPROVÍN	20,62	74	89	LOGROÑO	77,45	13
38	CANALES DE LA SIERRA	74,19	14	91	LUMBRERAS DE CAMEROS	141,99	4
39	CANILLAS DE RÍO TUERTO	3,52	172	92	MANJARRÉS	6,13	161
40	CAÑAS	9,84	137	93	MANSILLA DE LA SIERRA	124,07	5
41	CÁRDENAS	4,02	170	94	MANZANARES DE RIOJA	17,84	92
42	CASALARREINA	8,08	152	95	MATUTE	25,61	65
43	CASTAÑARES DE RIOJA	10,94	128	96	MEDRANO	7,55	153
44	CASTROVIEJO	20,70	72	98	MUNILLA	54,13	25
45	CELLORIGO	12,32	113	99	MURILLO DE RÍO LEZA	46,16	30
46	CENICERO	31,81	52	100	MURO DE AGUAS	31,09	55
47	CERVERA DEL RÍO ALHAMA	151,89	2	101	MURO DE CAMEROS	15,93	100
48	CIDAMÓN	15,41	101	102	NÁJERA	39,87	39
49	CIHURI	9,71	138	103	NALDA	24,63	68
50	CIRUEÑA	12,17	114	104	NAVAJÚN	16,37	97
51	CLAVIJO	19,53	81	105	NAVARRETE	28,32	62

1. Superficie y climatología

Nº de MAPA	MUNICIPIO	Nº de orden KM² (superficie)	Nº de orden
106	NESTARES	21,63	71
107	NIEVA DE CAMEROS	41,83	34
108	OCÓN	60,81	19
109	OCHÁNDURI	11,64	122
110	OJACASTRO	44,29	32
111	OLLAURI	2,57	173
112	ORTIGOSA DE CAMEROS	35,29	44
113	PAZUENGOS	25,16	66
114	PEDROSO	19,46	82
115	PINILLOS	11,82	120
117	PRADEJÓN	31,40	54
118	PRADILLO DE CAMEROS	10,23	134
119	PRÉJANO	42,11	33
120	QUEL	55,98	23
121	RABANERA DE CAMEROS	13,87	109
122	RASILLO (EL) DE CAMEROS	13,67	111
123	REDAL (EL)	8,33	148
124	RIBAFRECHA	34,61	47
125	RINCÓN DE SOTO	19,58	80
126	ROBRES DEL CASTILLO	35,81	43
127	RODEZNO	14,36	106
128	SAJAZARRA	13,72	110
129	SAN ASENSIO	32,25	51
130	SAN MILLÁN DE LA COGOLLA	40,72	36
131	SAN MILLÁN DE YÉCORA	10,62	132
132	SAN ROMÁN DE CAMEROS	47,49	29
134	SANTA COLOMA	20,40	77
135	SANTA ENGRACIA	85,93	9
136	SANTA EULALIA BAJERA	8,43	145
138	SANTO DOMINGO DE LA CALZADA	39,91	38
139	SAN TORCUATO	10,84	131
140	SANTURDE	15,38	103
141	SANTURDEJO	18,28	89
142	SAN VICENTE DE LA SONSIERRA	48,33	27
143	SOJUELA	15,28	104
144	SORZANO	10,09	135
145	SOTÉS	14,78	105

Nº de MAPA	MUNICIPIO	Nº de orden KM² (superficie)	Nº de orden
146	SOTO EN CAMEROS	49,29	26
147	TERROBA DE CAMEROS	8,81	144
148	TIRGO	9,00	142
149	TOBÍA	34,73	45
150	TORMANTOS	10,99	127
151	TORRECILLA EN CAMEROS	30,27	59
152	TORRECILLA SOBRE ALESANCO	4,35	169
153	TORRE EN CAMEROS	11,61	123
154	TORRENTALBO	8,28	149
155	TREVIANA	34,65	46
157	TRICIO	6,32	160
158	TUDELILLA	18,97	85
160	URUÑUELA	10,46	133
161	VALDEMADERA	13,92	108
162	VALGAÑÓN	31,66	53
163	VENTROSA	72,83	15
164	VENTOSA	9,38	140
165	VIGUERA	56,07	22
166	VILLALBA DE RIOJA	8,94	143
167	VILLALOBAR DE RIOJA	10,88	129
168	VILLAMEDIANA DE IREGUA	20,56	75
169	VILLANUEVA DE CAMEROS	19,15	84
170	VILLAR (EL) DE ARNEDO	18,22	90
171	VILLAR DE TORRE	12,01	116
172	VILLAREJO	6,37	158
173	VILLARROYA	11,84	119
174	VILLARTA-QUINTANA	24,66	67
175	VILLAVELAYO	29,88	60
176	VILLVERDE DE RIOJA	5,80	164
177	VILLOSLADA DE CAMEROS	94,56	6
178	VINIEGRA DE ABAJO	65,50	18
179	VINIEGRA DE ARRIBA	38,41	41
180	ZARRATÓN	18,63	87
181	ZARZOSA	18,35	88
183	ZORRAQUÍN	6,35	159
TOTAL		5.033,88	

FUENTE: I.N.E., M.A.P.A. y elaboración propia.

1.2 - COMARCALIZACIÓN AGRARIA DE LA REGIÓN

COMARCA RIOJA ALTA

ÁBALOS	HERRAMÉLLURI
ALESANCO	HORMILLA
ALESÓN	HORMILLEJA
ANGUCIANA	HUÉRCANOS
ARENZANA DE ABAJO	LEDESMA DE LA COGOLLA
ARENZANA DE ARRIBA	LEIVA
AZOFRA	MANJARRÉS
BADARÁN	MANZANARES DE RIOJA
BAÑARES	NÁJERA
BAÑOS DE RÍO TOBÍA	OCHÁNDURI
BAÑOS DE RIOJA	OLLAURI
BERCEO	RODEZNO
BEZARES	SAJAZARRA
BOBADILLA	SAN ASENSIO
BRIÑAS	SAN MILLÁN DE LA COGOLLA
BRIONES	SAN MILLÁN DE YÉCORA
CAMPROVÍN	SAN TORCUATO
CANILLAS DE RÍO TUERTO	SAN VICENTE DE LA SONSIERRA
CAÑAS	SANTA COLOMA
CÁRDENAS	SANTO DOMINGO DE LA CALZADA
CASALARREINA	SANTURDE
CASTAÑARES DE RIOJA	SANTURDEJO
CELLORIGO	TIRGO
CENICERO	TORMANTOS
CIDAMÓN	TORRECILLA SOBRE ALESANCO
CIHURI	TORREMONALBO
CIRUEÑA	TREVIANA
CORDOVÍN	TRICIO
CORPORALES	URUÑUELA
CUZCURRITA DEL RÍO TIRÓN	VENTOSA
ESTOLLO	VILLALBA DE RIOJA
FONCEA	VILLALOBAR DE RIOJA
FONZALECHE	VILLAR DE TORRE
GALBÁRRULI	VILLAREJO
GIMILEO	VILLARTA-QUINTANA
GRAÑÓN	VILLAVERDE DE RIOJA
HARO	ZARRATÓN
HERVÍAS	

COMARCA SIERRA RIOJA ALTA

ANGUIANO	PAZUENGOS
BRIEVA DE CAMEROS	PEDROSO
CANALES DE LA SIERRA	TOBÍA
CASTROVIEJO	VALGAÑÓN
EZCARAY	VENTROSA
MANSILLA DE LA SIERRA	VILLAVELAYO
MATUTE	VINIEGRA DE ABAJO
OJACASTRO	VINIEGRA DE ARRIBA
	ZORRAQUÍN

COMARCA RIOJA MEDIA

AGONCILLO	LARDERO
ALBELDA DE IREGUA	LEZA DE RÍO LEZA
ALBERITE	LOGROÑO
ALCANADRE	MEDRANO
ARRÚBAL	MURILLO DE RÍO LEZA
AUSEJO	NALDA
CLAVIJO	NAVARRETE
CORERA	OCÓN
DAROCA DE RIOJA	REDAL (EL)
ENTRENA	RIBAFRECHA
FUENMAYOR	SANTA ENGRACIA
GALILEA	SOJUELA
HORNOS DE MONCALVILLO	SORZANO
LAGUNILLA DE JUBERA	SOTÉS
	VILLAMEDIANA DE IREGUA

1. Superficie y climatología

COMARCA SIERRA RIOJA MEDIA

AJAMIL	PINILLOS
ALMARZA DE CAMEROS	PRADILLO DE CAMEROS
CABEZÓN DE CAMEROS	RABANERA DE CAMEROS
GALLINERO DE CAMEROS	RASILLO (EL) DE CAMEROS
HORNILLOS DE CAMEROS	SAN ROMÁN DE CAMEROS
JALÓN DE CAMEROS	SOTO EN CAMEROS
LAGUNA DE CAMEROS	TERROBA DE CAMEROS
LUMBRERAS DE CAMEROS	TORRE EN CAMEROS
MURO DE CAMEROS	TORRECILLA EN CAMEROS
NESTARES	VIGUERA
NIEVA DE CAMEROS	VILLANUEVA DE CAMEROS
ORTIGOSA DE CAMEROS	VILLOSLADA DE CAMEROS

COMARCA RIOJA BAJA

AGUILAR DEL RÍO ALHAMA	HERCE
ALDEANUEVA	IGEA
ALFARO	PRADEJÓN
ARNEDO	QUEL
AUTOL	RINCÓN DE SOTO
BERGASA	SANTA EULALIA BAJERA
BERGASILLAS	TUDELILLA
CALAHORRA	VILLAR (EL) DE ARNEDO
CERVERA DEL RÍO ALHAMA	VILLARROYA
GRÁVALOS	

COMARCA SIERRA RIOJA BAJA

ARNEDILLO	NAVAJÚN
CORNAGO	PRÉJANO
ENCISO	ROBRES DEL CASTILLO
MUNILLA	VALDEMADERA
MURO DE AGUAS	ZARZOSA

Mapa nº 1: La Rioja. Comarcas y municipios

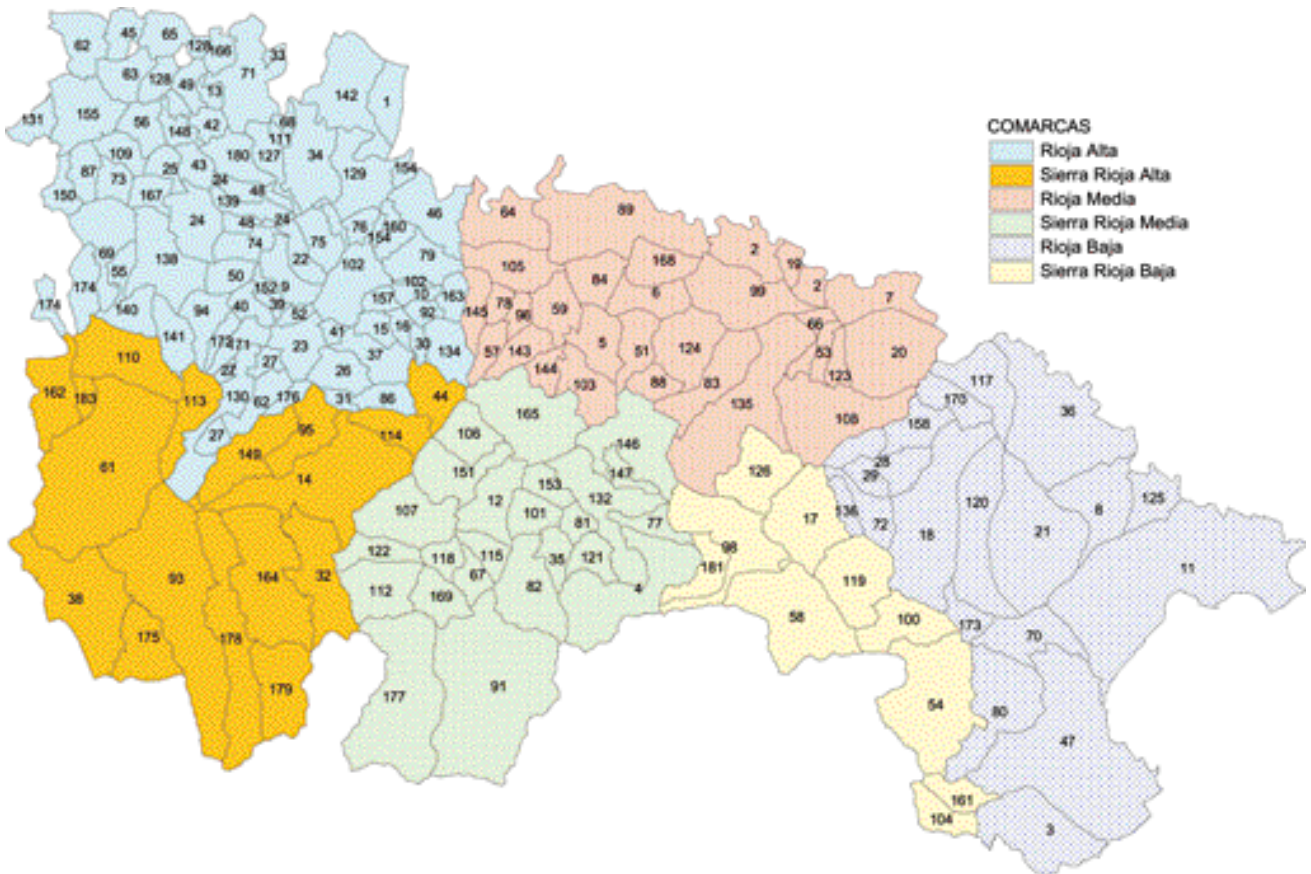

Nota: Para la identificación de los términos municipales ver apartado 1.1. “Relación de los municipios por orden alfabético” (columna nº de MAPA)

1. Superficie y climatología

1.3 - DATOS CLIMATOLÓGICOS DE LOGROÑO (OBSERVATORIO DE AGONCILLO)

1.3.1 - SERIE HISTÓRICA (1994-2003)

	1994	1995	1996	1997	1998	1999	2000	2001	2002	2003	DECENIO
TEMPERATURAS MEDIAS											
MEDIA DE MÁXIMAS	20,4	20,4	19,4	20,2	17,7	19,2	19,8	20,1	19,8	20,3	19,7
MEDIA DE MÍNIMAS	8,4	8,3	8,0	8,7	7,9	8,1	8,2	8,2	8,8	9,3	8,3
MEDIA ANUAL	14,4	14,4	13,7	14,5	13,7	13,6	14,0	14,2	14,4	14,8	14,1
TEMPERAT. MÁXIMA ABSOLUTA	39,4	40,0	37,8	34,2	38,6	38,0	36,8	40,6	37,4	40,6	38,1
TEMPERAT. MÍNIMA ABSOLUTA	-5,2	-3,6	-5,6	-2,8	-5,6	3,6	-5,4	-9,8	-2,8	-5,8	-5,1
Nº DE DÍAS <= 0 °C	21,0	27,0	25,0	10,0	31,0	31,0	34,0	28,0	12,0	17,0	24,0
Nº DE DÍAS >= 25 °C	114,0	113,0	98,0	138,0	140,0	106,0	112,0	162,0	106,0	117,0	121,0
HORAS DE SOL	2.402,0	2.526,7	2.344,9	2.278,7	2.292,5	2.238,2	2.367,9	2.504,0	2.191,9	2.261,9	2.349,6
PRECIPITACIÓN	372,1	349,9	523,5	574,2	346,2	454,4	386,8	364,2	464,6	558,8	426,2
HUMEDAD RELATIVA MEDIA (%)	64,5	68,1	69,4	69,6	67,7	66,8	66,3	65,0	65,0	66,0	66,9

FUENTE: Instituto Nacional de Meteorología (Observatorio de Agoncillo).

1.3.2 - AÑO 2004

	ENE.	FEB.	MAR.	ABR.	MAY.	JUN.	JUL.	AGO.	SEP.	OCT.	NOV.	DIC.	AÑO
TEMPERAT. MEDIA MENSUAL	7,5	5,5	8,1	11,0	15,0	22,0	22,3	22,6	20,3	15,9	8,2	7,4	13,8
TEMPERAT. MEDIA DE MÁXIMAS	11,4	9,2	12,9	16,3	21,1	29,2	29,8	29,9	26,4	21,8	11,9	10,2	19,2
TEMPERAT. MEDIA DE MÍNIMAS	3,6	1,9	3,2	5,6	8,9	14,8	14,9	15,4	14,1	10,0	4,4	4,6	8,5
TEMPERAT. MÁXIMA ABSOLUTA	17,8	17,4	21,6	25,0	27,8	36,8	37,2	36,4	34,4	29,8	17,2	14,4	37,2
TEMPERAT. MÍNIMA ABSOLUTA	-5,0	-2,6	-1,2	0,8	2,8	10,0	9,2	11,0	7,4	4,5	-2,0	-0,4	-5,0
HUMEDAD RELATIVA MEDIA (%)	78,0	82,0	71,0	65,0	63,0	52,0	52,0	56,0	67,0	71,0	80,0	82,0	68,0
Nº DÍAS <=0º	6	9	5	0	0	0	0	0	0	0	3	2	25
Nº DÍAS >=25º	0	0	0	1	10	25	26	29	21	10	0	0	122
Nº DÍAS >=30º	0	0	0	0	0	15	17	15	1	0	0	0	48
TOTAL HORAS DE SOL	85,6	98,4	149,0	199,6	232,6	313,7	330,1	276,6	217,5	156,4	107,0	82,4	2.248,9
PRECIPITACIÓN TOTAL (mm)	63,5	36,7	55,4	77,1	46,6	18,2	39,9	38,9	52,5	35,2	33,3	37,0	534,3
Nº DE DÍAS DE PRECIPITACIÓN	16	4	9	14	12	6	9	7	8	15	8	15	123
PRESIÓN MEDIA (mm/hg)	732,2	733,7	734,0	729,4	730,0	732,7	731,8	730,0	733,6	727,9	735,1	734,2	732,1

FUENTE: Instituto Nacional de Meteorología (Observatorio de Agoncillo).

Gráfico 1.1.
Temperaturas
medias
anuales
en Logroño.
Observatorio
de Agoncillo.
1995-2004



Gráfico 1.2.
Temperaturas
medias
mensuales
en Logroño.
Observatorio
de Agoncillo.
2004

1. Superficie y climatología

1.4 - TEMPERATURAS MEDIAS, MENSUALES Y ANUAL POR ESTACIONES (°C). AÑO 2004

1.4.1 - TEMPERATURAS MEDIAS DE LAS MÁXIMAS

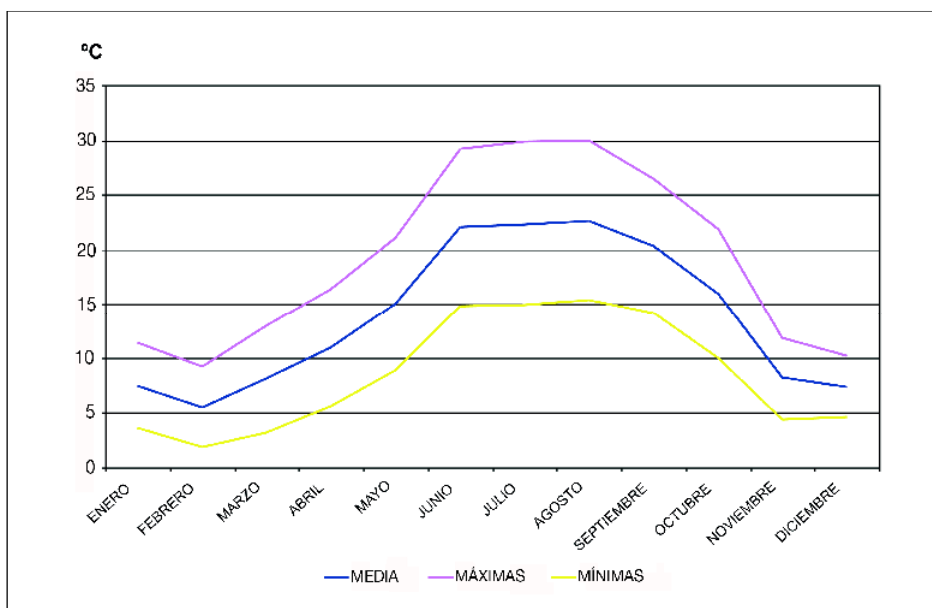
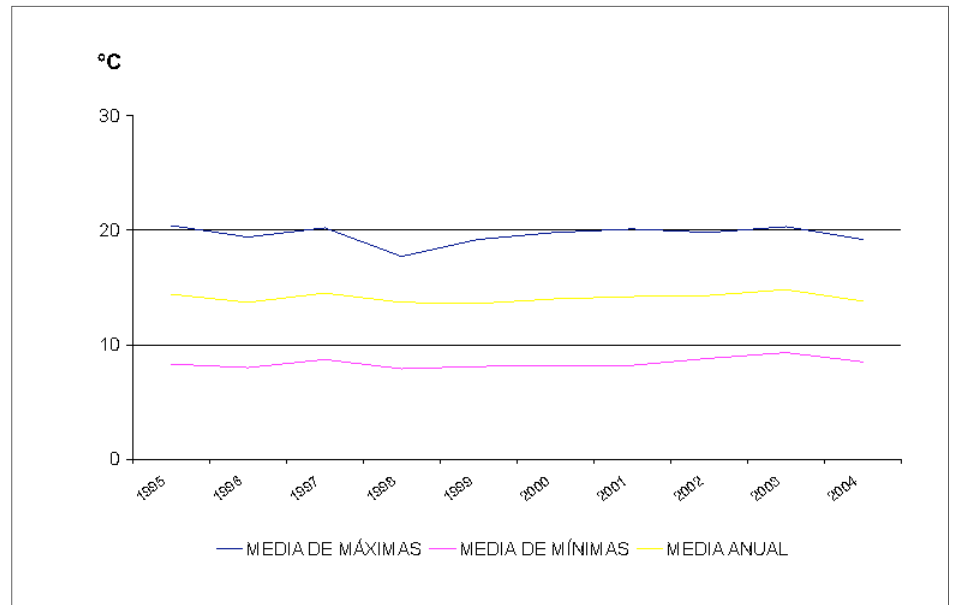
ESTACIONES	ENE.	FEB.	MAR.	ABR.	MAY.	JUN.	JUL.	AGO.	SEP.	OCT.	NOV.	DIC.	MEDIA ANUAL DE MÁXIMAS
ALBERITE	11,3	8,9	13,0	16,2	20,7	28,5	29,4	29,7	26,0	21,1	11,6	10,0	18,9
ALFARO (AYUNTAMIENTO)	11,4	9,2	13,5	16,5	21,6	29,6	29,8	29,4	26,4	22,2	12,0	10,4	19,3
ANGUIANO (VALVANERA)	8,8	8,9	10,4	12,0	15,4	22,7	24,6	24,9	21,4	16,9	8,3	5,8	15,0
ARNEDILLO	10,4	8,4	10,7	13,7	17,8	26,0	26,2	27,1	23,5	18,9	10,4	9,0	16,8
ARNEDO (ESCUELA)	11,1	8,6	12,4	15,3	19,9	27,9	27,5	27,8	24,7	20,5	11,2	9,7	18,1
BAÑOS DE RÍO TOBÍA	11,4	8,6	12,3	14,9	19,1	26,8	28,0	27,7	24,2	19,8	10,1	8,6	17,6
CAMPROVÍN	10,6	8,3	11,4	14,0	18,3	26,4	27,1	27,2	24,1	19,8	10,1	8,6	17,2
CENICERO (BODEGAS)	10,5	8,1	12,2	15,4	20,0	27,9	28,4	28,5	24,6	20,1	10,4	8,8	17,9
CENICERO (INDUSTRIAS)	10,8	8,4	12,3	15,6	20,1	27,6	27,9	28,2	24,6	20,2	11,1	9,6	18,0
CUZCURRITA RÍO TIRÓN	10,3	7,7	11,4	14,3	19,0	26,6	27,2	27,1	23,7	19,5	10,0	7,9	17,1
EZCARAY-VALDEZCARAY	4,6	4,2	4,2	5,0	9,7	17,9	19,0	19,4	16,8	12,2	5,5	3,2	10,1
HARO	10,8	8,2	12,5	14,9	20,4	28,2	28,9	29,4	25,9	20,8	9,8	8,4	18,2
LOGROÑO (AGONCILLO)	11,4	9,2	12,9	16,3	21,1	29,2	29,8	29,9	26,4	21,8	11,9	10,2	19,2
MANSILLA (EMBALSE)	9,1	9,5	10,8	12,5	16,9	25,0	26,0	26,6	22,8	18,4	10,1	7,9	16,3
RINCÓN DE SOTO	11,7	9,6	13,4	16,8	22,0	31,2	29,6	29,9	26,3	22,4	12,0	10,7	19,6
SANTO DOMINGO DE LA CALZADA	9,6	7,2	10,9	13,7	17,9	26,0	27,2	27,4	23,4	19,1	9,5	7,7	16,6
SOTÉS	10,2	7,4	10,9	14,1	18,7	26,4	27,0	27,2	23,5	19,7	9,8	8,3	16,9
TORRECILLA (PEÑAFLARA)	9,5	8,6	10,8	13,3	17,5	25,3	25,5	26,1	23,2	18,6	9,5	7,2	16,3

FUENTE: Instituto Nacional de Meteorología y elaboración propia.

1.4.2 - TEMPERATURAS MEDIAS DE LAS MÍNIMAS

ESTACIONES	ENE.	FEB.	MAR.	ABR.	MAY.	JUN.	JUL.	AGO.	SEP.	OCT.	NOV.	DIC.	MEDIA ANUAL DE MÍNIMAS
ALBERITE	2,8	0,7	2,7	4,4	7,6	13,0	13,0	13,5	12,4	8,8	3,4	3,2	7,1
ALFARO (AYUNTAMIENTO)	1,7	0,4	1,6	4,6	8,0	15,2	15,0	15,6	13,5	9,3	2,7	2,8	7,5
ANGUIANO (VALVANERA)	-0,1	-1,6	-0,2	1,6	4,7	10,1	10,2	11,7	9,2	7,2	1,3	-0,2	4,5
ARNEDILLO	2,3	0,0	1,9	4,1	7,6	12,5	12,9	14,1	12,3	8,6	2,7	2,2	6,8
ARNEDO (ESCUELA)	2,4	0,1	2,5	5,3	8,6	14,8	14,4	14,9	12,4	9,3	3,7	2,9	7,6
BAÑOS DE RÍO TOBÍA	2,8	0,7	2,6	4,6	7,9	12,6	12,7	14,3	11,9	9,4	3,6	2,6	7,1
CAMPROVÍN	3,3	0,4	2,5	4,2	7,8	12,6	12,6	13,9	12,1	9,5	3,0	2,5	7,0
CENICERO (BODEGAS)	3,8	1,6	3,8	6,2	9,4	15,2	15,1	15,8	13,9	10,1	4,6	4,0	8,6
CENICERO (INDUSTRIAS)	4,4	2,1	4,3	6,5	9,9	15,7	15,8	16,5	14,3	10,9	5,1	4,6	9,2
CUZCURRITA RÍO TIRÓN	3,8	0,8	2,2	3,8	7,2	12,9	12,7	13,4	11,3	9,4	3,4	3,3	7,0
EZCARAY-VALDEZCARAY	-0,5	-1,9	-2,0	-0,9	3,1	10,3	10,5	11,7	9,4	6,6	0,4	-1,8	3,7
HARO	4,5	1,6	3,4	5,2	8,2	14,1	13,9	15,1	13,4	11,0	3,8	3,5	8,1
LOGROÑO (AGONCILLO)	3,6	1,9	3,2	5,6	8,9	14,8	14,9	15,4	14,1	10,0	4,4	4,6	8,5
MANSILLA (EMBALSE)	1,9	-1,2	0,7	2,2	5,3	10,4	10,1	11,3	8,8	7,5	1,0	0,2	4,9
RINCÓN DE SOTO	2,5	1,1	2,6	5,1	8,9	15,0	15,0	15,8	13,6	9,8	3,7	3,0	8,0
SANTO DOMINGO DE LA CALZADA	2,6	0,3	2,1	4,2	7,1	12,5	12,6	14,0	12,1	9,6	3,4	2,4	6,9
SOTÉS	3,7	1,1	3,2	5,1	8,9	14,1	14,2	15,2	13,4	10,6	3,8	3,5	8,1
TORRECILLA (PEÑAFLARA)	0,8	-1,7	0,9	2,3	5,5	11,1	10,4	11,6	10,2	7,0	1,2	0,3	5,0

FUENTE: Instituto Nacional de Meteorología y elaboración propia.

1.4.3 - TEMPERATURAS MEDIAS MENSUALES Y ANUAL

ESTACIONES	ENE.	FEB.	MAR.	ABR.	MAY.	JUN.	JUL.	AGO.	SEP.	OCT.	NOV.	DIC.	MEDIA ANUAL
ALBERITE	7,0	4,8	7,8	10,3	14,2	20,8	21,2	21,6	19,2	15,0	7,5	6,6	13,0
ALFARO (AYUNTAMIENTO)	6,6	4,8	7,6	10,6	14,8	22,4	22,4	22,5	20,0	15,8	7,4	6,6	13,5
ANGUIANO (VALVANERA)	4,4	3,6	5,1	6,8	10,0	16,4	17,4	18,3	15,3	12,0	4,8	2,8	9,7
ARNEDILLO	6,4	4,2	6,3	8,9	12,7	19,2	19,6	20,6	17,9	13,8	6,6	5,6	11,8
ARNEDO (ESCUELA)	6,8	4,4	7,4	10,3	14,2	21,4	21,0	21,4	18,6	14,9	7,4	6,3	12,8
BAÑOS DE RÍO TOBÍA	7,1	4,6	7,4	9,8	13,5	19,7	20,4	21,0	18,0	14,6	6,8	5,6	12,4
CAMPROVÍN	7,0	4,4	7,0	9,1	13,0	19,5	19,8	20,6	18,1	14,6	6,6	5,6	12,1
CENICERO (BODEGAS)	7,2	4,8	8,0	10,8	14,7	21,6	21,8	22,2	19,2	15,1	7,5	6,4	13,3
CENICERO (INDUSTRIAS)	7,6	5,2	8,3	11,0	15,0	21,6	21,8	22,4	19,4	15,6	8,1	7,1	13,6
CUZCURRITA RÍO TIRÓN	7,0	4,2	6,8	9,0	13,1	19,8	20,0	20,2	17,5	14,4	6,7	5,6	12,0
EZCARAY-VALDEZCARAY	2,0	1,2	1,1	2,0	6,4	14,1	14,8	15,6	13,1	9,4	3,0	0,7	7,0
HARO	7,6	4,9	8,0	10,0	14,3	21,2	21,4	22,2	19,6	15,9	6,8	6,0	13,2
LOGROÑO (AGONCILLO)	7,5	5,5	8,1	11,0	15,0	22,0	22,3	22,6	20,3	15,9	8,2	7,4	13,8
MANSILLA (EMBALSE)	5,5	4,2	5,8	7,4	11,1	17,7	18,0	19,0	15,8	13,0	5,6	4,0	10,6
RINCÓN DE SOTO	7,1	5,4	8,0	11,0	15,4	23,1	22,3	22,8	20,0	16,1	7,8	6,8	13,8
SANTO DOMINGO DE LA CALZADA	6,1	3,8	6,5	9,0	12,5	19,2	19,9	20,7	17,8	14,4	6,4	5,0	11,8
SOTÉS	7,0	4,2	7,0	9,6	13,8	20,2	20,6	21,2	18,4	15,2	6,8	5,9	12,5
TORRECILLA (PEÑAFLARA)	5,2	3,4	5,8	7,8	11,5	18,2	18,0	18,8	16,7	12,8	5,4	3,8	10,6

FUENTE: Instituto Nacional de Meteorología y elaboración propia.

Gráfico 1.3.
Temperaturas
medias
anuales por
estaciones.
2004

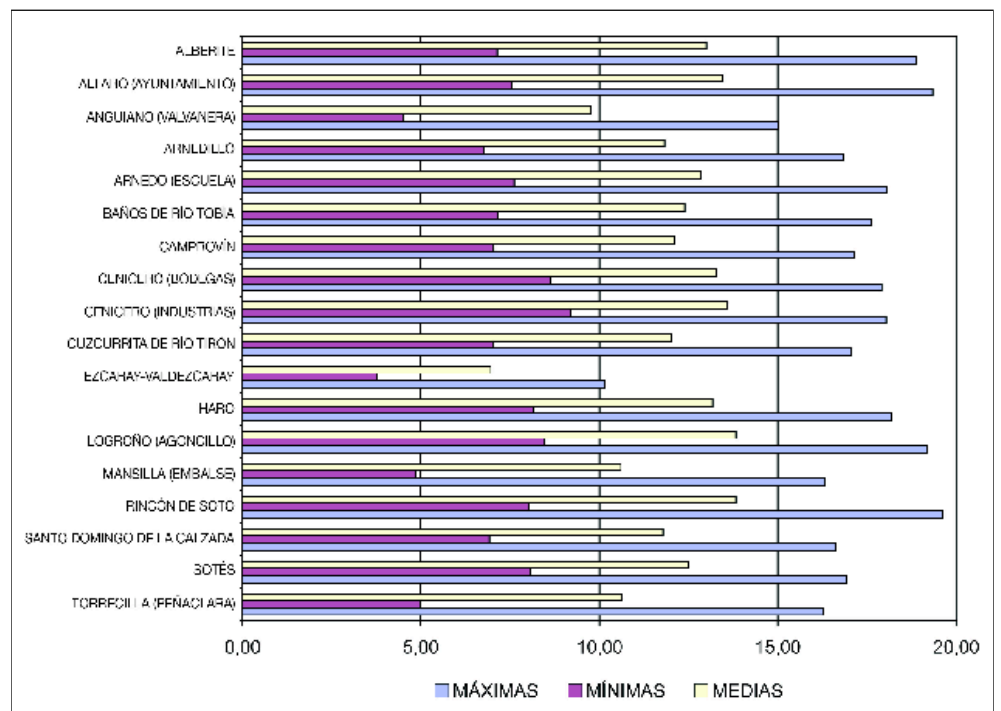

1. Superficie y climatología

1.5 - PRECIPITACIONES TOTAL, MENSUAL Y ANUAL, POR ESTACIÓN (mm). 2004

ESTACIONES	ENE.	FEB.	MAR.	ABR.	MAY.	JUN.	JUL.	AGO.	SEP.	OCT.	NOV.	DIC.	MEDIA ANUAL
ALBERITE	75,5	39,0	53,0	83,0	53,0	34,5	28,5	51,0	35,5	40,0	26,5	29,0	548,5
ALDEANUEVA DE CAMEROS	100,5	45,2	44,0	88,5	120,4	60,5	162,0	21,8	93,4	53,8		86,7	-
ALFARO (AYUNTAMIENTO)	32,1	39,0	52,9	86,9	34,4	0,0	11,5	38,3	-	40,8	26,7	44,3	-
ALFARO (ESCUELA)	15,7	30,2	48,0	64,2	33,0	0,7	49,0	21,1	53,2	36,8	17,6	42,8	412,3
ANGUIANO (VALVANERA)	108,2	42,8	61,8	99,5	130,9	64,0	40,1	31,0	62,8	118,9	78,4	55,3	893,7
ARNEDILLO	47,4	42,2	40,9	69,6	63,7	10,3	77,0	19,3	90,3	38,4	43,8	36,4	579,3
ARNEDO (ESCUELA)	31,0	45,5	49,0	83,7	52,9	9,0	57,5	47,0	81,5	31,5	22,0	33,5	544,1
BAÑOS DE RÍO TOBÍA	88,2	31,4	30,2	82,4	77,8	21,0	33,6	48,6	46,6	38,8	59,6	51,0	609,2
CAMPROVÍN	82,6	31,5	40,6	83,9	103,8	23,9	21,6	39,0	61,1	41,4	48,7	54,1	632,2
CENICERO (BODEGAS)	59,8	28,1	27,8	40,5	37,3	29,3	13,6	38,5	84,9	34,9	27,8	39,0	461,5
CENICERO (INDUSTRIAS)	64,3	37,1	34,8	42,1	41,9	29,0	14,2	42,7	83,1	36,1	33,7	50,1	509,1
CORNAGO	-	-	-	85,0	87,0	7,0	33,0	23,0	75,5	37,0	17,0	47,6	-
CUZCURRITA RÍO TIRÓN	59,5	29,0	42,5	32,5	55,0	15,5	17,0	52,5	46,0	29,5	49,5	42,5	471,0
EZCARAY-VALDEZCARAY	142,8	94,8	76,3	129,5	198,2	80,4	9,2	22,5	61,4	134,4	137,3	86,0	1172,8
HARO	67,8	49,8	41,5	45,4	33,1	14,2	17,2	39,9	51,3	30,5	66,7	55,1	512,5
LEIVA	66,9	24,4	74,2	38,2	66,6	20,8	26,0	56,7	57,0	36,8	35,2	39,2	542,0
LOGROÑO (AGONCILLO)	63,5	36,7	55,4	77,1	46,6	18,2	39,9	38,9	52,5	35,2	33,3	37,0	534,3
LOGROÑO (GEOFÍSICO)	76,0	52,2	43,1	57,8	49,5	29,0	17,9	38,4	51,8	28,2	30,4	32,2	506,5
LOGROÑO (VAREA)	47,1	25,9	50,1	59,5	51,1	-	20,4	49,6	25,1	29,5	20,8	42,5	-
MANSILLA (EMBALSE)	117,2	40,3	48,3	100,9	91,5	54,1	19,9	29,1	23,2	94,2	50,4	40,4	709,5
POSADAS	93,1	45,7	78,1	113,4	132,2	35,3	6,0	27,5	59,2	145,1	88,9	73,6	898,1
RINCÓN DE SOTO	33,6	42,8	48,7	88,7	41,3	3,0	28,5	18,0	69,4	41,3	34,6	56,4	506,3
SAN MILLÁN DE LA COGOLLA	88,4	45,6	42,2	74,6	85,1	49,9	44,1	33,0	62,3	52,4	75,8	69,4	722,8
SANTO DOMINGO DE LA CALZADA	83,7	31,0	41,9	49,3	97,5	32,0	7,8	52,1	46,2	41,6	54,0	38,1	575,2
SOTÉS	72,8	38,9	43,2	80,8	61,1	26,1	20,4	44,5	105,7	44,1	34,7	52,2	624,5
SOTO EN CAMEROS	71,0	39,4	51,7	78,6	108,0	31,6	64,4	43,7	58,6	61,2	54,2	76,5	738,9
TORRECILLA (PEÑA CLARA)	123,3	42,0	36,9	87,4	75,3	29,9	41,1	35,3	97,5	50,0	67,4	57,6	743,7
VALGAÑÓN	90,5	51,0	54,8	71,1	106,7	78,5	6,9	37,8	66,2	73,7	92,5	73,5	803,2
VENTROSA	101,5	39,5	52,0	97,5	99,5	32,0	14,0	24,5	44,5	101,5	85,5	19,0	711,0

FUENTE: Instituto Nacional de Meteorología y elaboración propia.

Gráfico 1.4.
Precipitaciones
totales por
estación (mm).
2004

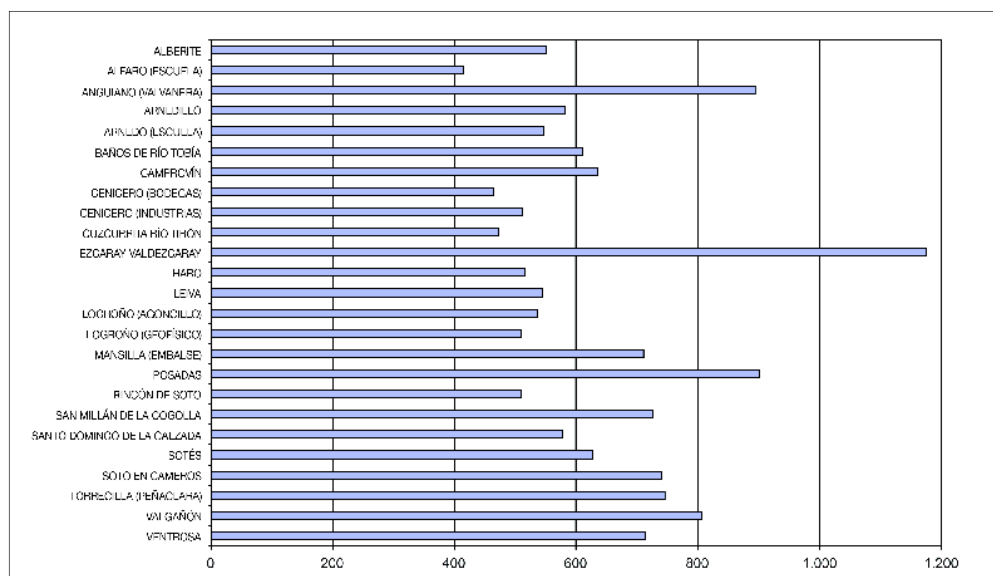

1.6 - RECURSOS HÍDRICOS. 2004

1.6.1 - DISPONIBILIDAD DE RECURSOS HÍDRICOS

CUENCA	COTA DE NACIMIENTO (Mts)	LONGITUD (Km)	SUPERFICIE CUENCA (Km ²)	APORTACIÓN MEDIA ANUAL (Hm ³)
OJA-TIRÓN	1.800	64,9	1.307,6	286
NAJERILLA	1.650	99,7	1.122,8	400
IREGUA	1.600	62,5	807,1	210
LEZA-JUBERA	1.600	44,7	567,8	70
CIDACOS	1.584	82,8	734,8	85
ALHAMA-LINARES	1.265	84,6	1.312,0	134
TOTALES	1.583 (Altitud media)	439,2	5.852,1	1.185

1.6.2 - DEMANDA DE AGUA EN LA REGIÓN

COMARCAS	SUPERFICIE (Has)	CONSUMO MEDIO M ³ /Ha/Año	CONSUMO TOTAL Hm ³ /Año	DOTACIÓN M ³ /Ha/Año	DEMANDA TOTAL Hm ³ /Año	EFICACIA DEL RIEGO (%)
R. ALTA	VALLE	18.651	4.068,07	75,87	5.085	94,84
	SIERRA	1.516	3.639,51	5,52	4.549	6,90
R. MEDIA	VALLE	10.106	4.195,90	42,40	5.994	60,58
	SIERRA	269	6.365,24	1,17	6.236	1,68
R. BAJA	VALLE	16.833	4.116,53	69,29	5.489	92,39
	SIERRA	425	2.281,76	0,97	3.260	1,39
TOTAL Y MED. TOTAL	47.800	4.084,36	195,23	5.393	257,77	75,74
DEMANDA FINAL Hm³/AÑO		. CONSUMO AGRÍCOLA		257,77		
		. ABASTECIMIENTOS		30,45		
		. CONSUMOS INDUSTRIALES		48,85		
		. TOTAL		334,07 Hm ³		

1.6.3 - CAPACIDAD DE EMBALSAMIENTO EN LA REGIÓN

EMBALSE	CAPACIDAD (Hm ³)	EMBALSE	CAPACIDAD (Hm ³)
EMBALSE DE MANSILLA	68,000	PRESA DE CORNAGO	0,120
EMBALSE DE PAJARES	35,000	BALSA DE SORZANO	0,112
EMBALSE DE GONZÁLEZ LACASA	33,000	BALSA DE SANTA COLOMA	0,110
EMBALSE DE CASTROVIEJO	3,600	EMBALSE DE AÑAMAZA	0,100
EMBALSE DE LA ESTANCA-PERDIGUERO	2,500	EMBALSE DEL CAMPO EN ALFARO	0,100
EMBALSE DE LEIVA	2,300	BALSA DE HORMILLA	0,100
EMBALSE DE LA GRAJERA	2,000	BALSA DE TURRAX EN ALDEANUEVA DE EBRO	0,099
EMBALSE DE VALBORNEDO EN NAVARRETE	0,400	EMBALSE DE SANTURDEJO	0,094
EMBALSE DE LA LAGUNA EN ALFARO	0,400	BALSA DE SOJUELA	0,080
EMBALSE DE LA HOYA DE GIMILEO	0,335	BALSA DE MEDRANO	0,060
EMBALSE DE LA MOLINETA EN ALFARO	0,225	BALSA DE CORERA	0,060
BALSA DE VILLAR DE TORRE	0,200	BALSA DE GRAÑÓN	0,050
BALSA DE VILLARTA-QUINTANA	0,180	BALSA LA CAÑADILLA EN QUEL	0,050
BALSA DE VILLAREJO	0,160	BALSA DE VILLALBA	0,025
BALSAS C.R. LA LLANADA. ALDEANUEVA DE EBRO	0,160	BALSA DE TUDELILLA	0,020
BALSA DE EL REDAL	0,160	BALSA DE VALVERDE	0,015
BALSAS DE MANZANARES	0,150		
BALSAS SAT CARRERA LAS PLANAS. ALFARO	0,130	CAPACIDAD TOTAL	150,095

FUENTE: Elaboración propia.

1. Superficie y climatología

Gráfico 1.5.
Nivel de agua embalsada. Hm³
Mansilla



Gráfico 1.6.
Nivel de agua embalsada. Hm³
González Lacasa

Gráfico 1.7.
Nivel de agua embalsada. Hm³
Pajares

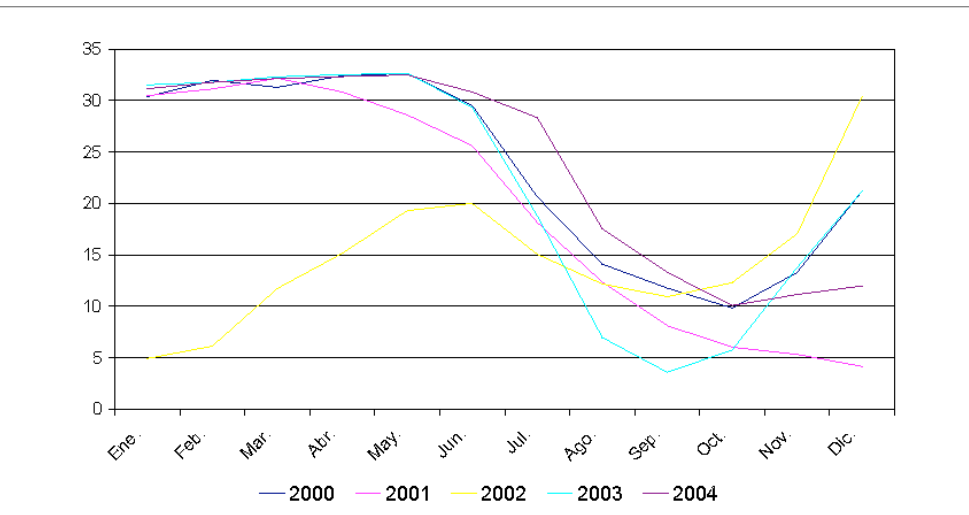
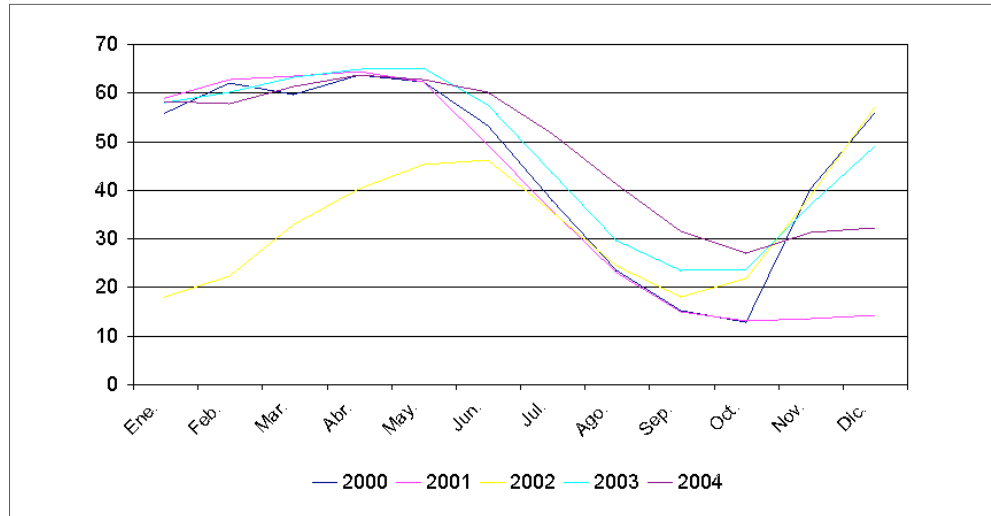
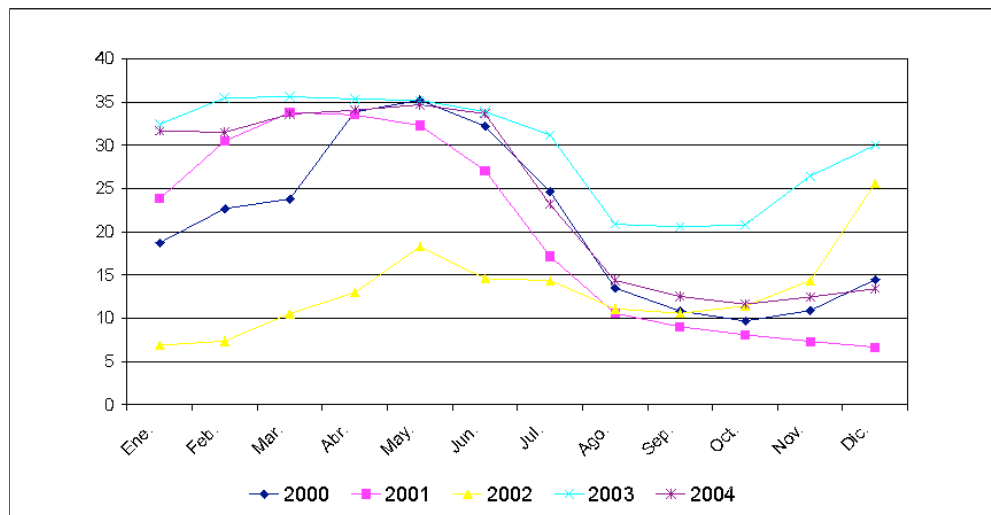

2. DISTRIBUCIÓN DE LA TIERRA Y ESTRUCTURA DE LA GANADERÍA

2. Distribución de la tierra y estructura de la ganadería

2.1. - DISTRIBUCIÓN GENERAL DE LA TIERRA POR APROVECHAMIENTOS (Has). SERIE HISTÓRICA

APROVECHAMIENTO	2000			2001			2002			2003			2004		
	SECANO	REGADÍO	TOTAL	SECANO	REGADÍO	TOTAL	SECANO	REGADÍO	TOTAL	SECANO	REGADÍO	TOTAL	SECANO	REGADÍO	TOTAL
TIERRAS OCUPADAS POR CULTIVOS HERBÁCEOS	51.133	26.901	78.034	47.180	25.869	73.049	47.932	24.557	72.489	49.042	23.951	72.993	46.665	22.979	69.644
BARBECHO Y OTRAS TIERRAS NO OCUPADAS	19.425	6.358	25.783	21.418	7.205	28.623	19.784	7.829	27.613	19.230	6.977	26.207	20.788	6.806	27.594
TIERRAS OCUPADAS POR CULTIVOS LEÑOSOS	48.973	9.660	58.633	50.705	10.170	60.875	51.073	10.752	61.825	51.511	11.549	63.060	51.168	11.975	63.143
TOTAL TIERRAS DE CULTIVO	119.531	42.919	162.450	119.303	43.244	162.547	118.789	43.138	161.927	119.783	42.477	162.260	118.621	41.760	160.381
PRADOS NATURALES	3.746	1.285	5.031	3.727	1.284	5.011	3.726	1.284	5.010	3.675	1.297	4.972	3.671	1.303	4.974
PASTIZALES	104.198	0	104.198	104.148	0	104.148	103.773	0	103.773	102.737	0	102.737	101.954	0	101.954
TOTAL PRADOS Y PASTIZALES	107.944	1.285	109.229	107.875	1.284	109.159	107.499	1.284	108.783	106.412	1.297	107.709	105.625	1.303	106.928
MONTE MADERABLE	89.883	3.209	93.092	89.931	3.234	93.165	91.139	3.263	94.402	91.850	3.305	95.155	93.212	3.195	96.407
MONTE ABIERTO	2.303	0	2.303	2.303	0	2.303	2.303	0	2.303	2.299	0	2.299	2.431	0	2.431
MONTE LEÑOSO	42.404	0	42.404	42.404	0	42.404	42.420	0	42.420	42.433	0	42.433	43.545	0	43.545
TOTAL TERRENO FORESTAL	134.590	3.209	137.799	134.638	3.234	137.872	135.862	3.263	139.125	136.582	3.305	139.887	139.188	3.195	142.383
ERIAL A PASTOS	62.146	0	62.146	62.046	0	62.046	61.633	0	61.633	61.531	0	61.531	61.614	0	61.614
ESPARTIZAL	0	0	0	0	0	0	0	0	0	0	0	0	0	0	0
TERRENO IMPRODUCTIVO	7.271	0	7.271	7.271	0	7.271	7.271	0	7.271	7.269	0	7.269	7.224	0	7.224
SUPERFICIE NO AGRÍCOLA	16.693	0	16.693	16.693	0	16.693	16.849	0	16.849	16.932	0	16.932	17.143	0	17.143
RÍOS Y LAGOS	7.800	0	7.800	7.800	0	7.800	7.800	0	7.800	7.800	0	7.800	7.715	0	7.715
TOTAL OTRAS SUPERFICIES	93.910	0	93.910	93.810	0	93.810	93.553	0	93.553	93.532	0	93.532	93.696	0	93.696
TOTAL SUPERFICIE REGIONAL	455.975	47.413	503.388	455.626	47.762	503.388	455.703	47.685	503.388	456.309	47.079	503.388	457.130	46.258	503.388

2. Distribución de la tierra y estructura de la ganadería



Gráfico 2.1.
Distribución
general de la
tierra por
aprovechamientos.
2004

Gráfico 2.2.
Distribución
general de la
tierra de
cultivo ocupada.
2004

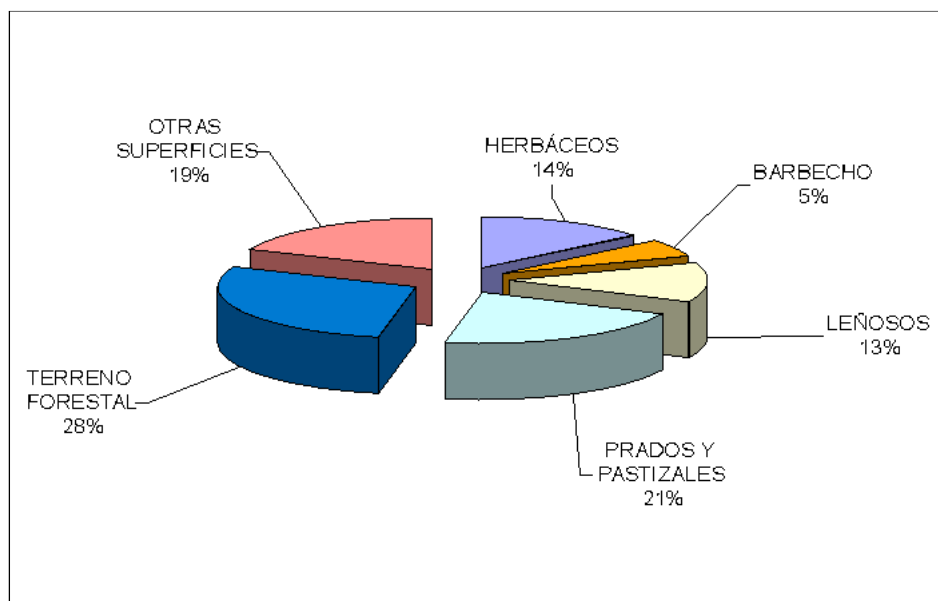
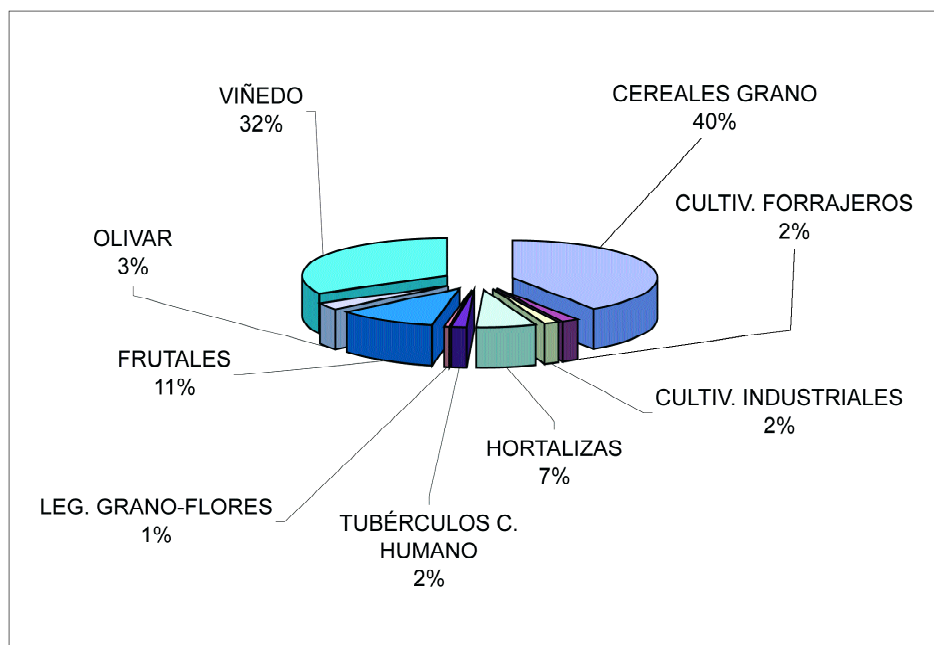

2. Distribución de la tierra y estructura de la ganadería

2.2 - DISTRIBUCIÓN REGIONAL DE CULTIVOS HERBÁCEOS (Has)

CULTIVOS	SECANO				REGADÍO				TOTAL SECANO REGADÍO
	OCUPACIÓN PRINCIPAL	OCUPACIÓN POSTERIOR	OCUPACIÓN ASOCIADA	TOTAL	OCUPACIÓN PRINCIPAL	OCUPACIÓN POSTERIOR	OCUPACIÓN ASOCIADA	TOTAL	
TRIGO	29.006	-	-	29.006	5.168	-	-	5.168	34.174
CEBADA	15.041	-	-	15.041	3.016	-	-	3.016	18.057
AVENA	193	-	-	193	71	-	-	71	264
CENTENO	254	-	-	254	13	-	-	13	267
TRITICALE	5	-	-	5	1	-	-	1	6
MAÍZ	-	-	-	-	1.642	-	-	1.642	1.642
SORGO	-	-	-	-	3	-	-	3	3
MIJO Y PANIZO	1	-	-	1	-	-	-	-	1
TOTAL CEREALES GRANO	44.500	-	-	44.500	9.914	-	-	9.914	54.414
JUDÍA SECA	-	-	-	-	158	-	-	158	158
HABA SECA	1	-	-	1	20	-	-	20	21
GARBANZO	16	-	-	16	11	-	-	11	27
GUISANTE SECO	373	-	-	373	69	-	-	69	442
VEZA	121	-	-	121	10	-	-	10	131
YERO	11	-	-	11	-	-	-	-	11
TOTAL LEGUMINOSAS GRANO	522	-	-	522	268	-	-	268	790
PATATA MEDIA ESTACIÓN	-	-	-	-	1.598	-	-	1.598	1.598
PATATA TARDÍA	-	-	-	-	638	-	-	638	638
TOTAL TUBÉRCULOS	-	-	-	-	2.236	-	-	2.236	2.236
CONSUMO HUMANO	-	-	-	-	-	-	-	-	-
REMOLACHA AZUCARERA	-	-	-	-	1.654	-	-	1.654	1.654
GIRASOL	441	-	-	441	29	-	-	29	470
LÚPULO	-	-	-	-	5	-	-	5	5
COLZA	95	-	-	95	-	-	-	-	95
TOTAL CULTIVOS INDUSTRIALES	536	-	-	536	1.688	-	-	1.688	2.224
OTRAS FLORES	-	-	-	-	5	-	-	5	5
PLANTAS ORNAMENTALES	-	-	-	-	19	-	-	19	19
TOTAL FLORES Y PLANTASORNAMENTALES	-	-	-	-	24	-	-	24	24
CEREALES DE INVIERNO PARA FORRAJES	65	-	-	65	34	-	-	34	99
MAÍZ FORRAJERO	-	-	-	-	95	-	-	95	95
VALLICO	6	-	-	6	42	-	-	42	48
ALFALFA	389	-	-	389	1.133	-	-	1.133	1.522
ESPARCETA	177	-	-	177	13	-	-	13	190
VEZA PARA FORRAJE	374	-	-	374	165	-	-	165	539
HABA, GUISANTE, ALTRAMUZ, ALHOLVA, ALGARROBAS Y OTROS	27	-	-	27	13	-	-	13	40
NABO FORRAJERO	-	-	-	-	54	-	-	54	54
PRADERAS POLIFITAS	53	-	-	53	1	-	-	1	54
TOTAL CULTIVOS FORRAJEROS	1.091	-	-	1.091	1.550	-	-	1.550	2.641

2. Distribución de la tierra y estructura de la ganadería

CULTIVOS	SECANO				REGADÍO				TOTAL SECANO REGADÍO
	OCUPACIÓN PRINCIPAL	OCUPACIÓN POSTERIOR	OCUPACIÓN ASOCIADA	TOTAL	OCUPACIÓN PRINCIPAL	OCUPACIÓN POSTERIOR	OCUPACIÓN ASOCIADA	TOTAL	
COL Y REPOLLO	-	-	-	-	194	-	-	194	194
ESPÁRRAGO	15	-	-	15	95	-	-	95	110
APIO	-	-	-	-	20	-	-	20	20
LECHUGA	-	-	-	-	265	60	-	325	325
ESCAROLA	-	-	-	-	51	6	-	57	57
ESPINACA	-	-	-	-	19	4	-	23	23
ACELGA	-	-	-	-	40	5	-	45	45
CARDO	-	-	-	-	49	-	-	49	49
ACHICORIA VERDE, ENDIVIA, BORRAJA Y OTRAS	-	-	-	-	31	-	-	31	31
SANDÍA	-	-	-	-	7	-	-	7	7
MELÓN	-	-	-	-	19	-	-	19	19
CALABAZA Y CALABACÍN	-	-	-	-	43	3	-	46	46
PEPINO	-	-	-	-	22	-	-	22	22
BERENJENA	-	-	-	-	3	-	-	3	3
TOMATE	-	-	-	-	387	-	-	387	387
PIMIENTO	-	-	-	-	298	-	-	298	298
GUINDILLA	-	-	-	-	14	-	-	14	14
FRESA Y FRESÓN	-	-	-	-	3	-	-	3	3
ALCACHOFA	-	-	-	-	1.131	-	-	1.131	1.131
COLIFLOR	-	-	-	-	1.558	77	14	1.649	1.649
AJO	-	-	-	-	19	-	-	19	19
CEBOLLA	-	-	-	-	134	2	-	136	136
PUERRO	-	-	-	-	96	-	-	96	96
REMOLACHA DE MESA	-	-	-	-	10	-	-	10	10
ZANAHORIA	-	-	-	-	45	-	-	45	45
JUDÍA VERDE	-	-	-	-	810	1.378	-	2.188	2.188
GUISANTE VERDE	1	-	-	1	1.801	-	-	1.801	1.802
HABA VERDE	-	-	-	-	60	-	-	60	60
CHAMPIÑÓN	-	-	-	-	75	-	-	75	75
TOTAL HORTALIZAS	16	-	-	16	7.299	1.535	14	8.848	8.864
TOTAL CULTIVOS HERBÁCEOS	46.665	-	-	46.665	22.979	1.535	14	24.528	71.193

2. Distribución de la tierra y estructura de la ganadería

2.2.1 - DISTRIBUCIÓN COMARCAL POR GRUPOS DE CULTIVOS (HAS)

GRUPOS	RIOJA ALTA	RIOJA MEDIA	RIOJA BAJA	SIERRA RIOJA ALTA	SIERRA RIOJA MEDIA	SIERRA RIOJA BAJA
CEREALES GRANO						
Secano	32.736	8.468	2.302	556	89	349
Regadío	5.448	2.568	1.872	20	1	5
TOTAL	38.184	11.036	4.174	576	90	354
CULTIVOS FORRAJEROS						
Secano	339	401	90	129	73	59
Regadío	310	498	701	14	11	16
TOTAL	649	899	791	143	84	75
CULTIVOS INDUSTRIALES						
Secano	534	2	0	0	0	0
Regadío	1.666	9	13	0	0	0
TOTAL	2.200	11	13	0	0	0
FLORES Y PLANTAS ORNAMENTALES						
Secano	0	0	0	0	0	0
Regadío	7	10	7	0	0	0
TOTAL	7	10	7	0	0	0
HORTALIZAS						
Secano	0	1	15	0	0	0
Regadío	4.503	661	3.601	30	16	37
TOTAL	4.503	662	3.616	30	16	37
LEGUMINOSAS GRANO						
Secano	375	132	11	4	0	0
Regadío	143	58	57	10	0	0
TOTAL	518	190	68	14	0	0
TUBÉRCULOS CONSUMO HUMANO						
Secano	0	0	0	0	0	0
Regadío	1.872	171	135	32	14	12
TOTAL	1.872	171	135	32	14	12
TOTAL SECANO	33.984	9.004	2.418	689	162	408
TOTAL REGADÍO	13.949	3.975	6.386	106	42	70
TOTAL CULTIVOS HERBÁCEOS	47.933	12.979	8.804	795	204	478



Gráfico 2.3.
Distribución comarcal de herbáceos por grupos de cultivo (Has). 2004

2. Distribución de la tierra y estructura de la ganadería

2.2.2 - DISTRIBUCIÓN COMARCAL POR GRUPOS Y TIPOS DE CULTIVOS (Has)

2.2.2.1 - COMARCA RIOJA ALTA

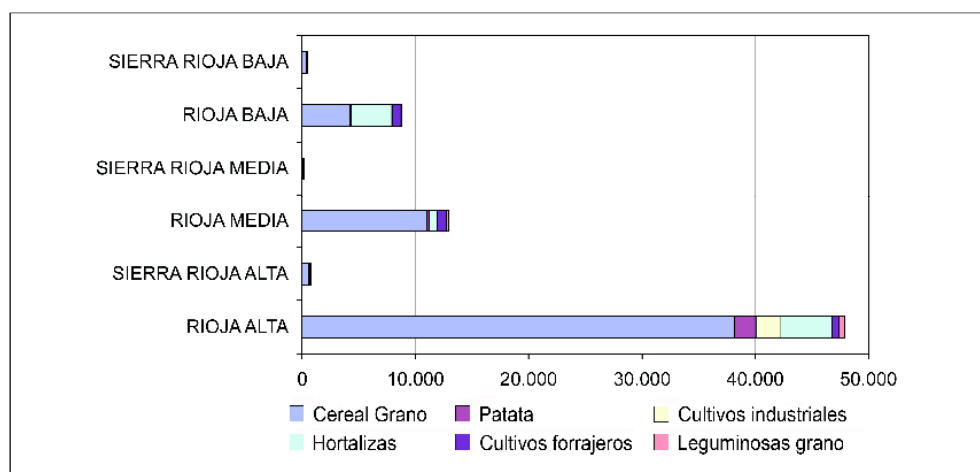
CULTIVOS	SECANO				REGADÍO				TOTAL SECANO REGADÍO
	OCUPACIÓN PRINCIPAL	OCUPACIÓN POSTERIOR	OCUPACIÓN ASOCIADA	TOTAL	OCUPACIÓN PRINCIPAL	OCUPACIÓN POSTERIOR	OCUPACIÓN ASOCIADA	TOTAL	
TRIGO	26.601	-	-	26.601	4.384	-	-	4.384	30.985
CEBADA	5.918	-	-	5.918	922	-	-	922	6.840
AVENA	53	-	-	53	9	-	-	9	62
CENTENO	158	-	-	158	4	-	-	4	162
TRITICALE	5	-	-	5	1	-	-	1	6
MAÍZ	-	-	-	-	128	-	-	128	128
MIJO Y PANIZO	1	-	-	1	-	-	-	-	1
TOTAL CEREALES GRANO	32.736	-	-	32.736	5.448	-	-	5.448	38.184
JUDÍA SECA	-	-	-	-	106	-	-	106	106
HABA SECA	1	-	-	1	9	-	-	9	10
GARBANZO	8	-	-	8	6	-	-	6	14
GUISANTE SECO	302	-	-	302	18	-	-	18	320
VEZA	53	-	-	53	4	-	-	4	57
YERO	11	-	-	11	-	-	-	-	11
TOTAL LEGUMINOSAS GRANO	375	-	-	375	143	-	-	143	518
PATATA MEDIA ESTACIÓN	-	-	-	-	1.235	-	-	1.235	1.235
PATATA TARDÍA	-	-	-	-	637	-	-	637	637
TOTAL TUBÉRCULOS CONSUMO HUMANO	-	-	-	-	1.872	-	-	1.872	1.872
REMOLACHA AZUCARERA	-	-	-	-	1.654	-	-	1.654	1.654
GIRASOL	439	-	-	439	7	-	-	7	446
LÚPULO	-	-	-	-	5	-	-	5	5
COLZA	95	-	-	95	-	-	-	-	95
TOTAL CULTIVOS INDUSTRIALES	534	-	-	534	1.666	-	-	1.666	2.200
OTRAS FLORES	-	-	-	-	1	-	-	1	1
PLANTAS ORNAMENTALES	-	-	-	-	6	-	-	6	6
TOTAL FLORES Y PLANTAS ORNAMENTALES	-	-	-	-	7	-	-	7	7
CEREALES DE INVIERNO PARA FORRAJES	9	-	-	9	7	-	-	7	16
MAÍZ FORRAJERO	-	-	-	-	19	-	-	19	19
VALLICO	6	-	-	6	31	-	-	31	37
ALFALFA	130	-	-	130	168	-	-	168	298
ESPARCETA	35	-	-	35	1	-	-	1	36
VEZA PARA FORRAJE	139	-	-	139	72	-	-	72	211
HABA, GUISANTE, ALTRAMUZ, ALHOLVA, ALGARROBAS Y OTROS	20	-	-	20	8	-	-	8	28
NABO FORRAJERO	-	-	-	-	4	-	-	4	4
TOTAL CULTIVOS FORRAJEROS	339	-	-	339	310	-	-	310	649

2. Distribución de la tierra y estructura de la ganadería

CULTIVOS	SECANO				REGADÍO				TOTAL SECANO REGADÍO
	OCUPACIÓN PRINCIPAL	OCUPACIÓN POSTERIOR	OCUPACIÓN ASOCIADA	TOTAL	OCUPACIÓN PRINCIPAL	OCUPACIÓN POSTERIOR	OCUPACIÓN ASOCIADA	TOTAL	
COL Y REPOLLO	-	-	-	-	39	-	-	39	39
APIO	-	-	-	-	4	-	-	4	4
LECHUGA	-	-	-	-	148	45	-	193	193
ESCAROLA	-	-	-	-	25	6	-	31	31
ESPINACA	-	-	-	-	3	2	-	5	5
CARDO	-	-	-	-	4	-	-	4	4
ACHICORIA VERDE, ENDIVIA, BORRAJA Y OTRAS	-	-	-	-	1	-	-	1	1
MELÓN	-	-	-	-	1	-	-	1	1
CALABAZA Y CALABACÍN	-	-	-	-	2	-	-	2	2
PEPINO	-	-	-	-	1	-	-	1	1
TOMATE	-	-	-	-	44	-	-	44	44
PIMIENTO	-	-	-	-	82	-	-	82	82
GUINDILLA	-	-	-	-	3	-	-	3	3
ALCACHOFA	-	-	-	-	12	-	-	12	12
COLIFLOR	-	-	-	-	102	12	-	114	114
AJO	-	-	-	-	2	-	-	2	2
CEBOLLA	-	-	-	-	51	2	-	53	53
PUERRO	-	-	-	-	28	-	-	28	28
REMOLACHA DE MESA	-	-	-	-	8	-	-	8	8
ZANAHORIA	-	-	-	-	41	-	-	41	41
JUDÍA VERDE	-	-	-	-	712	1.378	-	2.090	2.090
GUISANTE VERDE	-	-	-	-	1.734	-	-	1.734	1.734
HABA VERDE	-	-	-	-	10	-	-	10	10
CHAMPIÑÓN	-	-	-	-	1	-	-	1	1
TOTAL HORTALIZAS	-	-	-	-	3.058	1.445	-	4.503	4.503
TOTAL CULTIVOS HERBÁCEOS	33.984	-	-	33.984	9.446	-	-	9.446	43.430

2. Distribución de la tierra y estructura de la ganadería

2.2.2.2 - COMARCA SIERRA RIOJA ALTA

CULTIVOS	SECANO				REGADÍO				TOTAL SECANO REGADÍO
	OCUPACIÓN PRINCIPAL	OCUPACIÓN POSTERIOR	OCUPACIÓN ASOCIADA	TOTAL	OCUPACIÓN PRINCIPAL	OCUPACIÓN POSTERIOR	OCUPACIÓN ASOCIADA	TOTAL	
TRIGO	23	-	-	23	1	-	-	1	24
CEBADA	529	-	-	529	18	-	-	18	547
AVENA	1	-	-	1	1	-	-	1	2
CENTENO	3	-	-	3	-	-	-	-	3
TOTAL CEREALES GRANO	556	-	-	556	20	-	-	20	576
JUDÍA SECA	-	-	-	-	10	-	-	10	10
GARBANZO	4	-	-	4	-	-	-	-	4
TOTAL LEGUMINOSAS GRANO	4	-	-	4	10	-	-	10	14
PATATA MEDIA ESTACIÓN	-	-	-	-	31	-	-	31	31
PATATA TARDÍA	-	-	-	-	1	-	-	1	1
TOTAL TUBÉRCULOS CONSUMO HUMANO	-	-	-	-	32	-	-	32	32
CEREALES DE INVIERNO PARA FORRAJES	5	-	-	5	-	-	-	-	5
ALFALFA	39	-	-	39	9	-	-	9	48
ESPARCETA	11	-	-	11	-	-	-	-	11
VEZA PARA FORRAJE	41	-	-	41	4	-	-	4	45
PRADERAS POLIFITAS	33	-	-	33	1	-	-	1	34
TOTAL CULTIVOS FORRAJEROS	129	-	-	129	14	-	-	14	143
COL Y REPOLLO	-	-	-	-	2	-	-	2	2
LECHUGA	-	-	-	-	2	-	-	2	2
CALABAZA Y CALABACÍN	-	-	-	-	1	-	-	1	1
TOMATE	-	-	-	-	2	-	-	2	2
PIMIENTO	-	-	-	-	4	-	-	4	4
COLIFLOR	-	-	-	-	1	-	-	1	1
CEBOLLA	-	-	-	-	3	-	-	3	3
PUERRO	-	-	-	-	2	-	-	2	2
JUDÍA VERDE	-	-	-	-	2	-	-	2	2
GUISANTE VERDE	-	-	-	-	9	-	-	9	9
HABA VERDE	-	-	-	-	2	-	-	2	2
TOTAL HORTALIZAS	-	-	-	-	30	-	-	30	30
TOTAL CULTIVOS HERBÁCEOS	689	-	-	689	106	-	-	106	795

2. Distribución de la tierra y estructura de la ganadería

Mapa nº 2: Porcentaje de superficie cultivada sobre superficie total

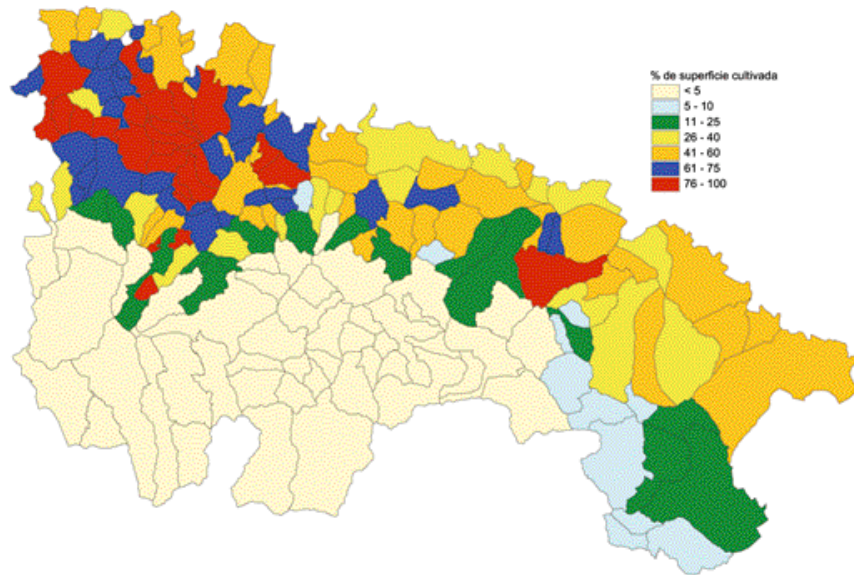

Mapa nº 3: Distribución de la superficie total de CEREALES

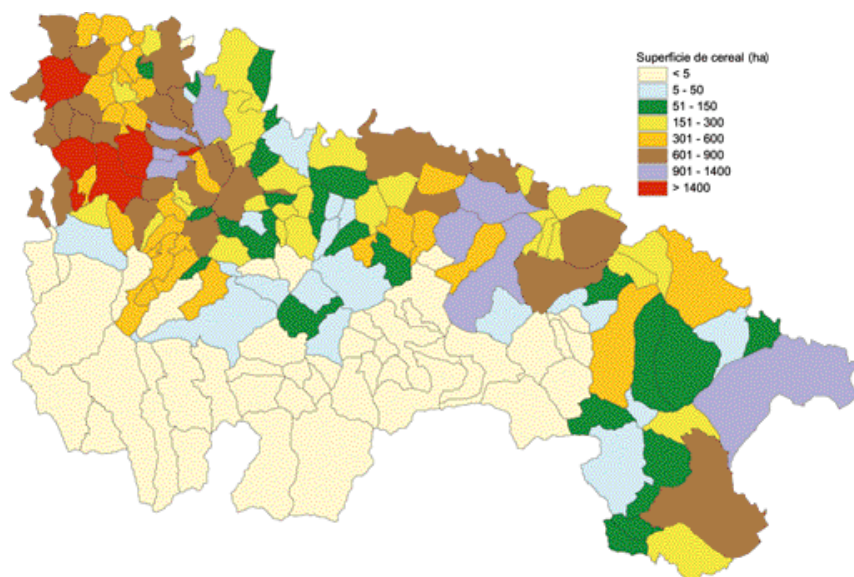

2. Distribución de la tierra y estructura de la ganadería

Mapa nº 4: Distribución de la superficie total de TRIGO

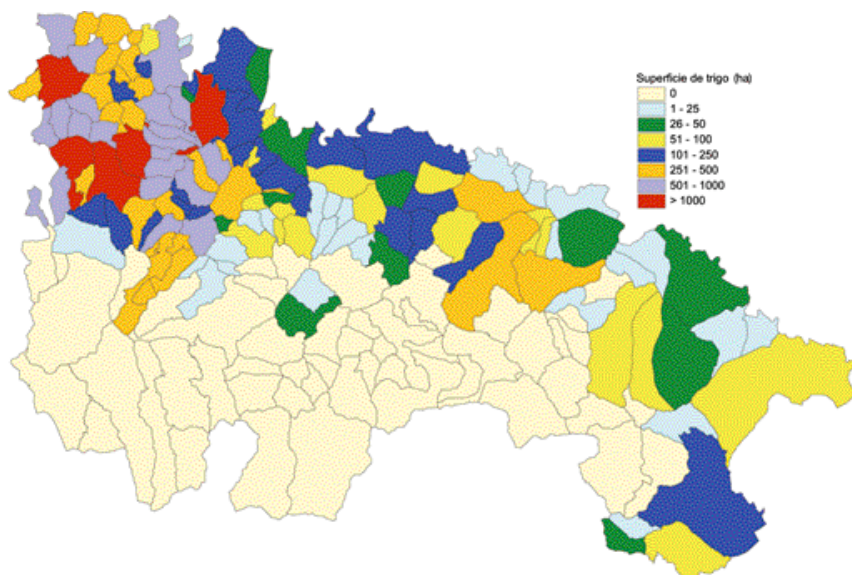

Mapa nº 5: Distribución de la superficie total de CEBADA

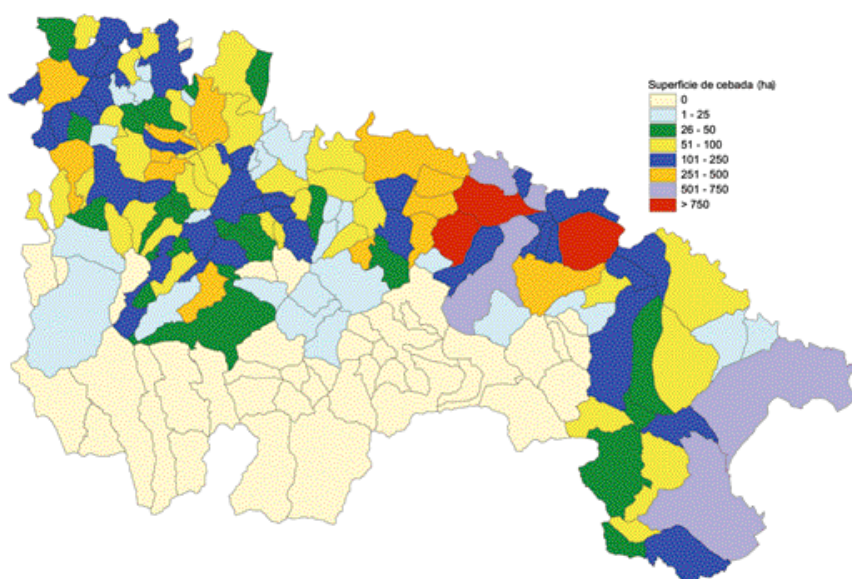

2. Distribución de la tierra y estructura de la ganadería

2.2.2.3 - COMARCA RIOJA MEDIA

CULTIVOS	SECANO				REGADÍO				TOTAL SECANO REGADÍO
	OCUPACIÓN PRINCIPAL	OCUPACIÓN POSTERIOR	OCUPACIÓN ASOCIADA	TOTAL	OCUPACIÓN PRINCIPAL	OCUPACIÓN POSTERIOR	OCUPACIÓN ASOCIADA	TOTAL	
TRIGO	2.015	-	-	2.015	525	-	-	525	2.540
CEBADA	6.311	-	-	6.311	1.538	-	-	1.538	7.849
AVENA	87	-	-	87	30	-	-	30	117
CENTENO	55	-	-	55	7	-	-	7	62
MAÍZ	-	-	-	-	468	-	-	468	468
TOTAL CEREALES GRANO	8.468	-	-	8.468	2.568	-	-	2.568	11.036
JUDÍA SECA	-	-	-	-	33	-	-	33	33
HABA SECA	-	-	-	-	11	-	-	11	11
GARBANZO	4	-	-	4	5	-	-	5	9
GUISANTE SECO	65	-	-	65	7	-	-	7	72
VEZA	63	-	-	63	2	-	-	2	65
TOTAL LEGUMINOSAS GRANO	132	-	-	132	58	-	-	58	190
PATATA MEDIA ESTACIÓN	-	-	-	-	171	-	-	171	171
TOTAL TUBÉRCULOS CONSUMO HUMANO	-	-	-	-	171	-	-	171	171
GIRASOL	2	-	-	2	9	-	-	9	11
TOTAL CULTIVOS INDUSTRIALES	2	-	-	2	9	-	-	9	11
OTRAS FLORES	-	-	-	-	2	-	-	2	2
PLANTAS ORNAMENTALES	-	-	-	-	8	-	-	8	8
TOTAL FLORES Y PLANTAS ORNAMENTALES	-	-	-	-	10	-	-	10	10
CEREALES DE INVIERNO									
PARA FORRAJES	23	-	-	23	19	-	-	19	42
MAÍZ FORRAJERO	-	-	-	-	37	-	-	37	37
VALLICO	-	-	-	-	4	-	-	4	4
ALFALFA	138	-	-	138	340	-	-	340	478
ESPARCETA	91	-	-	91	9	-	-	9	100
VEZA PARA FORRAJE	143	-	-	143	63	-	-	63	206
HABA, GUISANTE, ALTRAMUZ, ALHOLVA, ALGARROBAS Y OTROS	6	-	-	6	3	-	-	3	9
NABO FORRAJERO	-	-	-	-	23	-	-	23	23
TOTAL CULTIVOS FORRAJEROS	401	-	-	401	498	-	-	498	899
COL Y REPOLLO	-	-	-	-	37	-	-	37	37
ESPÁRRAGO	-	-	-	-	9	-	-	9	9
APIO	-	-	-	-	4	-	-	4	4
LECHUGA	-	-	-	-	65	6	-	71	71
ESCAROLA	-	-	-	-	15	-	-	15	15
ESPINACA	-	-	-	-	7	-	-	7	7
ACELGA	-	-	-	-	21	3	-	24	24

2. Distribución de la tierra y estructura de la ganadería

CULTIVOS	SECANO				REGADÍO				TOTAL SECANO REGADÍO
	OCUPACIÓN PRINCIPAL	OCUPACIÓN POSTERIOR	OCUPACIÓN ASOCIADA	TOTAL	OCUPACIÓN PRINCIPAL	OCUPACIÓN POSTERIOR	OCUPACIÓN ASOCIADA	TOTAL	
CARDO	-	-	-	-	18	-	-	18	18
ACHICORIA VERDE, ENDIVIA, BORRAJA Y OTRAS	-	-	-	-	10	-	-	10	10
SANDÍA	-	-	-	-	2	-	-	2	2
MELÓN	-	-	-	-	10	-	-	10	10
CALABAZA Y CALABACÍN	-	-	-	-	16	-	-	16	16
PEPINO	-	-	-	-	13	-	-	13	13
BERENJENA	-	-	-	-	1	-	-	1	1
TOMATE	-	-	-	-	81	-	-	81	81
PIMIENTO	-	-	-	-	65	-	-	65	65
GUINDILLA	-	-	-	-	3	-	-	3	3
FRESA Y FRESÓN	-	-	-	-	1	-	-	1	1
ALCACHOFA	-	-	-	-	27	-	-	27	27
COLIFLOR	-	-	-	-	56	-	-	56	56
AJO	-	-	-	-	7	-	-	7	7
CEBOLLA	-	-	-	-	31	-	-	31	31
PUERRO	-	-	-	-	37	-	-	37	37
REMOLACHA DE MESA	-	-	-	-	1	-	-	1	1
ZANAHORIA	-	-	-	-	2	-	-	2	2
JUDÍA VERDE	-	-	-	-	43	-	-	43	43
GUISANTE VERDE	1	-	-	1	36	-	-	36	37
HABA VERDE	-	-	-	-	27	-	-	27	27
CHAMPIÑÓN	-	-	-	-	7	-	-	7	7
TOTAL HORTALIZAS	1	-	-	1	652	9	-	661	662
TOTAL CULTIVOS HERBÁCEOS	9.004	-	-	9.004	3.966	9	-	3.975	12.979

2. Distribución de la tierra y estructura de la ganadería

2.2.2.4 - COMARCA SIERRA RIOJA MEDIA

CULTIVOS	SECANO				REGADÍO				TOTAL SECANO REGADÍO
	OCUPACIÓN PRINCIPAL	OCUPACIÓN POSTERIOR	OCUPACIÓN ASOCIADA	TOTAL	OCUPACIÓN PRINCIPAL	OCUPACIÓN POSTERIOR	OCUPACIÓN ASOCIADA	TOTAL	
TRIGO	50	-	-	50	1	-	-	1	51
CEBADA	37	-	-	37	-	-	-	-	37
AVENA	2	-	-	2	-	-	-	-	2
TOTAL CEREALES GRANO	89	-	-	89	1	-	-	1	90
PATATA MEDIA ESTACIÓN	-	-	-	-	14	-	-	14	14
TOTAL TUBÉRCULOS CONSUMO HUMANO	-	-	-	-	14	-	-	14	14
CEREALES DE INVIERNO PARA FORRAJES	3	-	-	3	-	-	-	-	3
MAÍZ FORRAJERO	-	-	-	-	1	-	-	1	1
ALFALFA	21	-	-	21	9	-	-	9	30
ESPARCETA	13	-	-	13	1	-	-	1	14
VEZA PARA FORRAJE	15	-	-	15	-	-	-	-	15
HABA, GUISANTE, ALTRAMUZ, ALHOLVA, ALGARROBAS Y OTROS	1	-	-	1	-	-	-	-	1
PRADERAS POLIFITAS	20	-	-	20	-	-	-	-	20
TOTAL CULTIVOS FORRAJEROS	73	-	-	73	11	-	-	11	84
COL Y REPOLLO	-	-	-	-	1	-	-	1	1
CALABAZA Y CALABACÍN	-	-	-	-	1	-	-	1	1
TOMATE	-	-	-	-	2	-	-	2	2
PIMIENTO	-	-	-	-	3	-	-	3	3
COLIFLOR	-	-	-	-	1	-	-	1	1
CEBOLLA	-	-	-	-	2	-	-	2	2
PUERRO	-	-	-	-	1	-	-	1	1
JUDÍA VERDE	-	-	-	-	3	-	-	3	3
GUISANTE VERDE	-	-	-	-	1	-	-	1	1
HABA VERDE	-	-	-	-	1	-	-	1	1
TOTAL HORTALIZAS	-	-	-	-	16	-	-	16	16
TOTAL CULTIVOS HERBÁCEOS	162	-	-	162	42	-	-	42	204

2. Distribución de la tierra y estructura de la ganadería

2.2.2.5 - COMARCA RIOJA BAJA

CULTIVOS	SECANO				REGADÍO				TOTAL SECANO REGADÍO
	OCUPACIÓN PRINCIPAL	OCUPACIÓN POSTERIOR	OCUPACIÓN ASOCIADA	TOTAL	OCUPACIÓN PRINCIPAL	OCUPACIÓN POSTERIOR	OCUPACIÓN ASOCIADA	TOTAL	
TRIGO	260	-	-	260	257	-	-	257	517
CEBADA	1.981	-	-	1.981	534	-	-	534	2.515
AVENA	42	-	-	42	30	-	-	30	72
CENTENO	19	-	-	19	2	-	-	2	21
MAÍZ	-	-	-	-	1.046	-	-	1.046	1.046
SORGO	-	-	-	-	3	-	-	3	3
TOTAL CEREALES GRANO	2.302	-	-	2.302	1.872	-	-	1.872	4.174
JUDÍA SECA	-	-	-	-	9	-	-	9	9
GUISANTE SECO	6	-	-	6	44	-	-	44	50
VEZA	5	-	-	5	4	-	-	4	9
TOTAL LEGUMINOSAS GRANO	11	-	-	11	57	-	-	57	68
PATATA MEDIA ESTACIÓN	-	-	-	-	135	-	-	135	135
TOTAL TUBÉRCULOS CONSUMO HUMANO	-	-	-	-	135	-	-	135	135
GIRASOL	-	-	-	-	13	-	-	13	13
TOTAL CULTIVOS INDUSTRIALES	-	-	-	-	13	-	-	13	13
OTRAS FLORES	-	-	-	-	2	-	-	2	2
PLANTAS ORNAMENTALES	-	-	-	-	5	-	-	5	5
TOTAL FLORES Y PLANTAS ORNAMENTALES	-	-	-	-	7	-	-	7	7
CEREALES DE INVIERNO									
PARA FORRAJES	7	-	-	7	4	-	-	4	11
MAÍZ FORRAJERO	-	-	-	-	38	-	-	38	38
VALLICO	-	-	-	-	7	-	-	7	7
ALFALFA	33	-	-	33	598	-	-	598	631
ESPARCETA	18	-	-	18	1	-	-	1	19
VEZA PARA FORRAJE	32	-	-	32	26	-	-	26	58
HABA, GUISANTE, ALTRAMUZ, ALHOLVA, ALGARROBAS Y OTROS	-	-	-	-	2	-	-	2	2
NABO FORRAJERO	-	-	-	-	25	-	-	25	25
TOTAL CULTIVOS FORRAJEROS	90	-	-	90	701	-	-	701	791
COL Y REPOLLO	-	-	-	-	110	-	-	110	110
ESPÁRRAGO	15	-	-	15	86	-	-	86	101
APIO	-	-	-	-	12	-	-	12	12
LECHUGA	-	-	-	-	48	9	-	57	57
ESCAROLA	-	-	-	-	11	-	-	11	11
ESPINACA	-	-	-	-	9	2	-	11	11
ACELGA	-	-	-	-	19	2	-	21	21
CARDO	-	-	-	-	27	-	-	27	27
ACHICORIA VERDE, ENDIVIA, BORRAJA Y OTRAS	-	-	-	-	20	-	-	20	20

2. Distribución de la tierra y estructura de la ganadería

CULTIVOS	SECANO				REGADÍO				TOTAL SECANO REGADÍO
	OCUPACIÓN PRINCIPAL	OCUPACIÓN POSTERIOR	OCUPACIÓN ASOCIADA	TOTAL	OCUPACIÓN PRINCIPAL	OCUPACIÓN POSTERIOR	OCUPACIÓN ASOCIADA	TOTAL	
SANDÍA	-	-	-	-	5	-	-	5	5
MELÓN	-	-	-	-	8	-	-	8	8
CALABAZA Y CALABACÍN	-	-	-	-	23	3	-	26	26
PEPINO	-	-	-	-	8	-	-	8	8
BERENJENA	-	-	-	-	2	-	-	2	2
TOMATE	-	-	-	-	253	-	-	253	253
PIMIENTO	-	-	-	-	138	-	-	138	138
GUINDILLA	-	-	-	-	8	-	-	8	8
FRESA Y FRESÓN	-	-	-	-	2	-	-	2	2
ALCACHOFA	-	-	-	-	1.091	-	-	1.091	1.091
COLIFLOR	-	-	-	-	1.397	65	14	1.476	1.476
AJO	-	-	-	-	9	-	-	9	9
CEBOLLA	-	-	-	-	44	-	-	44	44
PUERRO	-	-	-	-	26	-	-	26	26
REMOLACHA DE MESA	-	-	-	-	1	-	-	1	1
ZANAHORIA	-	-	-	-	2	-	-	2	2
JUDÍA VERDE	-	-	-	-	47	-	-	47	47
GUISANTE VERDE	-	-	-	-	21	-	-	21	21
HABA VERDE	-	-	-	-	17	-	-	17	17
CHAMPIÑÓN	-	-	-	-	62	-	-	62	62
TOTAL HORTALIZAS	15	-	-	15	3.506	81	14	3.601	3.616
TOTAL CULTIVOS HERBÁCEOS	2.418	-	-	2.418	6.291	81	14	6.386	8.804

2. Distribución de la tierra y estructura de la ganadería

2.2.2.6 - COMARCA SIERRA RIOJA BAJA

CULTIVOS	SECANO				REGADÍO				TOTAL SECANO REGADÍO
	OCUPACIÓN PRINCIPAL	OCUPACIÓN POSTERIOR	OCUPACIÓN ASOCIADA	TOTAL	OCUPACIÓN PRINCIPAL	OCUPACIÓN POSTERIOR	OCUPACIÓN ASOCIADA	TOTAL	
TRIGO	57	-	-	57	-	-	-	-	57
CEBADA	265	-	-	265	4	-	-	4	269
AVENA	8	-	-	8	1	-	-	1	9
CENTENO	19	-	-	19	-	-	-	-	19
TOTAL CEREALES GRANO	349	-	-	349	5	-	-	5	354
PATATA MEDIA ESTACIÓN	-	-	-	-	12	-	-	12	12
TOTAL TUBÉRCULOS CONSUMO HUMANO	-	-	-	-	12	-	-	12	12
CEREALES DE INVIERNO PARA FORRAJES	18	-	-	18	4	-	-	4	22
ALFALFA	28	-	-	28	9	-	-	9	37
ESPARCETA	9	-	-	9	1	-	-	1	10
VEZA PARA FORRAJE	4	-	-	4	-	-	-	-	4
NABO FORRAJERO	-	-	-	-	2	-	-	2	2
TOTAL CULTIVOS FORRAJEROS	59	-	-	59	16	-	-	16	75
COL Y REPOLLO	-	-	-	-	5	-	-	5	5
LECHUGA	-	-	-	-	2	-	-	2	2
TOMATE	-	-	-	-	5	-	-	5	5
PIMIENTO	-	-	-	-	6	-	-	6	6
ALCACHOFA	-	-	-	-	1	-	-	1	1
COLIFLOR	-	-	-	-	1	-	-	1	1
AJO	-	-	-	-	1	-	-	1	1
CEBOLLA	-	-	-	-	3	-	-	3	3
PUERRO	-	-	-	-	2	-	-	2	2
JUDÍA VERDE	-	-	-	-	3	-	-	3	3
HABA VERDE	-	-	-	-	3	-	-	3	3
CHAMPIÑÓN	-	-	-	-	5	-	-	5	5
TOTAL HORTALIZAS	-	-	-	-	37	-	-	37	37
TOTAL CULTIVOS HERBÁCEOS	408	-	-	408	70	-	-	70	478

2. Distribución de la tierra y estructura de la ganadería

Gráfico 2.4
Superficie ocupada por cultivos hortícolas (Has) 2004



Gráfico 2.5.
Superficie de hortalizas por comarcas (%) 2004



Gráfico 2.6.
Superficie de cereales por comarcas (%) 2004

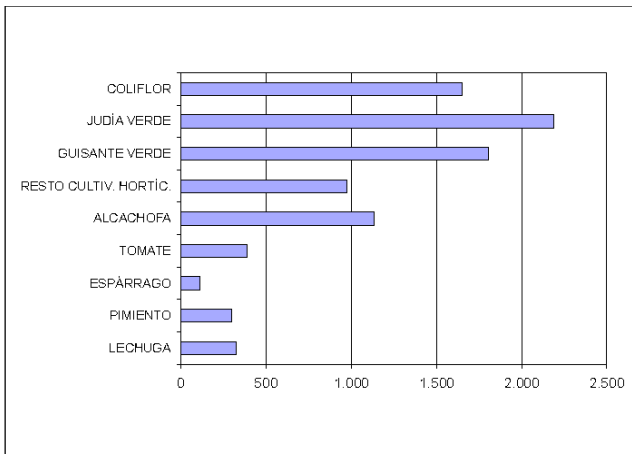

Gráfico 2.7.
Superficie de patata y remolacha por comarcas (Has) 2004

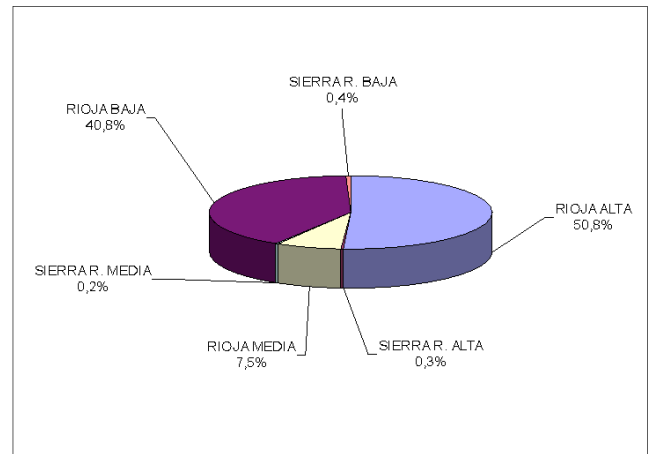

2. Distribución de la tierra y estructura de la ganadería

Mapa nº 6: Distribución de la superficie total de PATATA

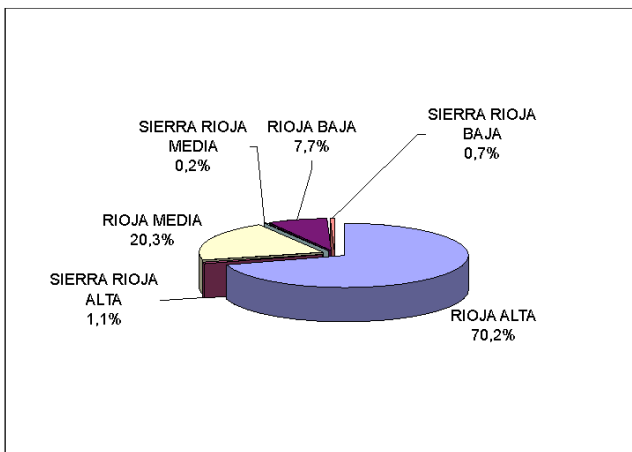
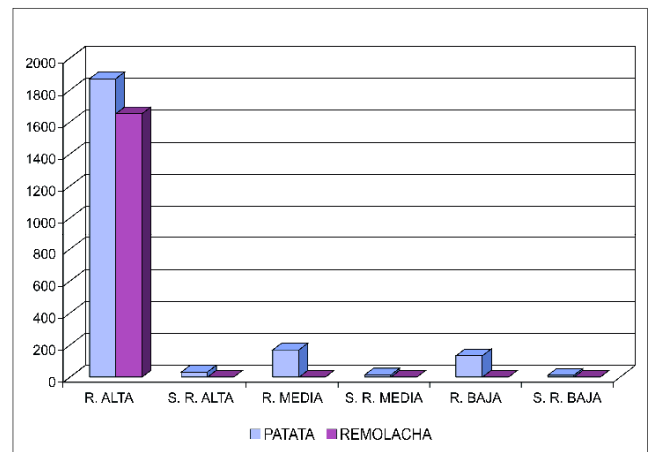
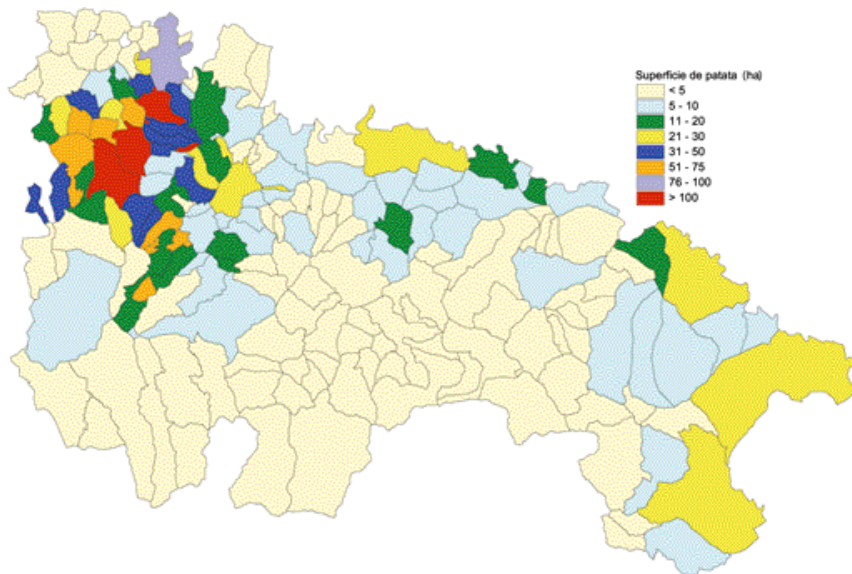

Mapa nº 7: Distribución de la superficie total de REMOLACHA

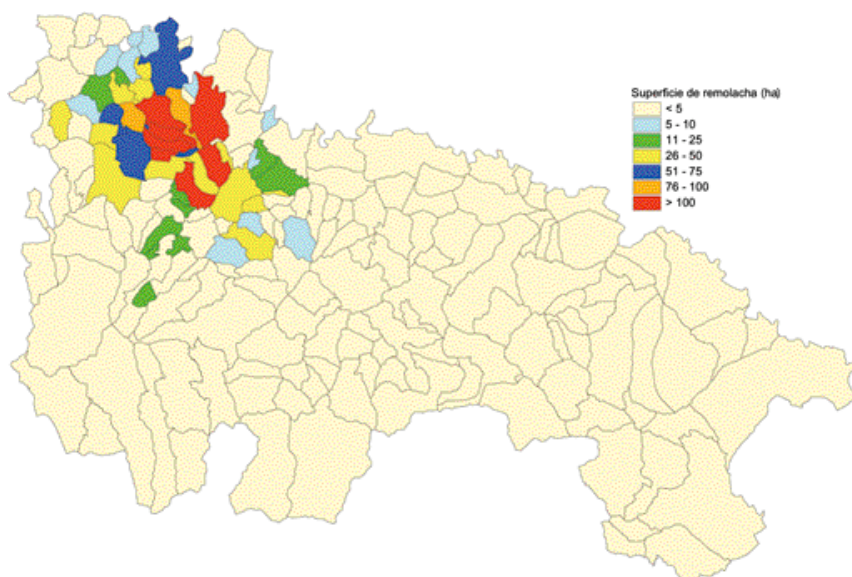

2. Distribución de la tierra y estructura de la ganadería

Mapa nº 8: Distribución de la superficie total HORTÍCOLA (excluidos guisante y alubia verde)

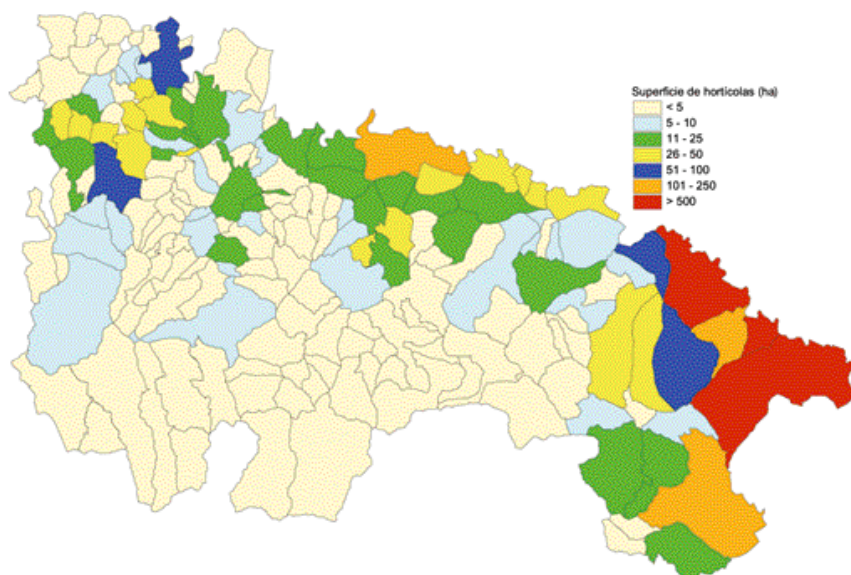

Mapa nº 9: Distribución de la superficie total de GUISANTE Y ALUBIA VERDE

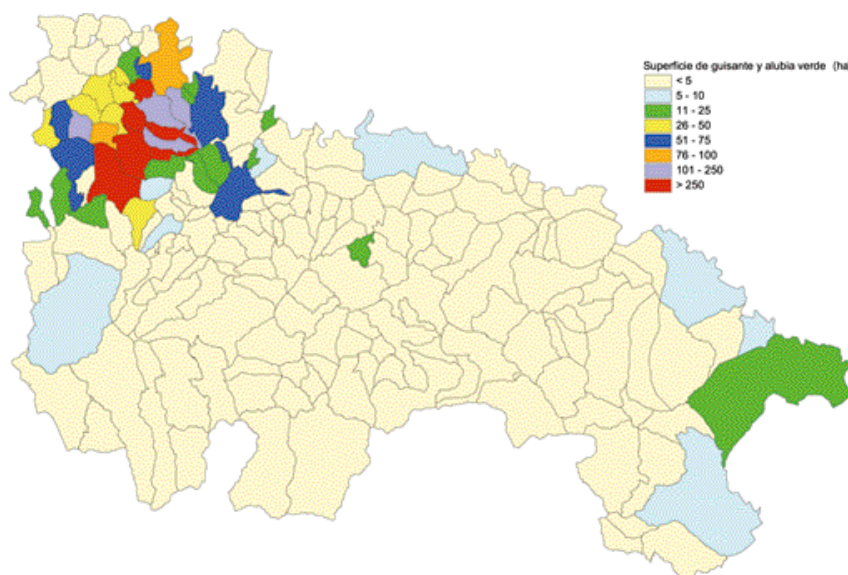

2. Distribución de la tierra y estructura de la ganadería

2.3 - DISTRIBUCIÓN REGIONAL DE CULTIVOS LEÑOSOS (Has)

CULTIVOS	SUPERFICIE EN PLANTACIÓN REGULAR						NÚMERO TOTAL DE ÁRBOLES DISEMINADOS	
	SECANO			REGADÍO				
	QUE AÚN NO PRODUCEN	EN PRODUCCIÓN	TOTAL	QUE AÚN NO PRODUCEN	EN PRODUCCIÓN	TOTAL		TOTAL
MANZANO	-	11	11	117	780	897	908	24.045
PERAL	-	2	2	269	1.832	2.101	2.103	17.421
MEMBRILLO	-	1	1	-	3	3	4	2.236
NISPERO	-	-	-	-	-	-	-	313
ACEROLO, SERBAL Y OT.	-	-	-	-	-	-	-	4
ALBARICOQUERO	-	-	-	9	11	20	20	2.781
CEREZO Y GUIINDO	34	153	187	56	362	418	605	10.106
MELOCOTONERO	-	-	-	96	942	1.038	1.038	11.869
CIRUELO	6	15	21	56	349	405	426	10.911
HIGUERA	-	-	-	3	13	16	16	5.543
GRANADO	-	-	-	-	-	-	-	288
CHUMBERA	-	-	-	-	-	-	-	23
ENDRINO Y KIWI	-	2	2	-	6	6	8	428
ALMENDRO	1.527	7.886	9.413	67	188	255	9.668	35.632
NOGAL	48	53	101	43	102	145	246	6.673
AVELLANO	-	-	-	-	-	-	-	2.160
TOTAL FRUTALES	1.615	8.123	9.738	716	4.588	5.304	15.042	130.433
UVA DE MESA	15	-	15	-	-	-	15	-
UVA PARA VINO	2.434	36.351	38.785	551	4.467	5.018	43.803	-
TOTAL VIÑEDO NO ASOCIADO	2.449	36.351	38.800	551	4.467	5.018	43.818	-
OLIVAR ACEITUNA DE MESA	-	-	-	-	-	-	-	439
OLIVAR ACEITUNA ACEITE	682	1.948	2.630	710	765	1.475	4.105	1.817
TOTAL OLIVAR	682	1.948	2.630	710	765	1.475	4.105	2.256
MIMBRERO	-	-	-	-	-	-	-	121
MORERA Y OTROS	-	-	-	-	-	-	-	6
TOTAL OTROS	-	-	-	-	-	-	-	127
CULTIVOS LEÑOSOS	-	-	-	-	-	-	-	127
VIVEROS	-	-	-	-	178	178	178	-
TOTAL VIVEROS	-	-	-	-	178	178	178	-
TOTAL SUPERFICIE OCUPADA	4.746	46.422	51.168	1.977	9.998	11.975	63.143	132.816

2. Distribución de la tierra y estructura de la ganadería

2.3.1 - DISTRIBUCIÓN COMARCAL POR GRUPOS DE CULTIVOS (HAS)

GRUPOS	RIOJA ALTA	RIOJA MEDIA	RIOJA BAJA	SIERRA RIOJA ALTA	SIERRA RIOJA MEDIA	SIERRA RIOJA BAJA
FRUTALES						
Secano	92	1.638	7.367	29	3	609
Regadío	100	1.744	3.405	21	7	27
TOTAL	192	3.382	10.772	50	10	636
OLIVAR						
Secano	29	917	1.497	0	3	184
Regadío	8	396	1.033	0	0	38
TOTAL	37	1.313	2.530	0	3	222
VIÑEDO NO ASOCIADO						
Secano	19.733	9.933	9.071	9	3	51
Regadío	1.184	1.880	1.954	0	0	0
TOTAL	20.917	11.813	11.025	9	3	51
VIVEROS						
Secano	0	0	0	0	0	0
Regadío	22	125	29	2	0	0
TOTAL	22	125	29	2	0	0
TOTAL SECANO	19.854	12.488	17.935	38	9	844
TOTAL REGADÍO	1.314	4.145	6.421	23	7	65
TOTAL CULTIVOS LEÑOSOS	21.168	16.633	24.356	61	16	909

Gráfico 2.8.
Distribución comarcal de leñosos por grupos de cultivo (Has). 2004

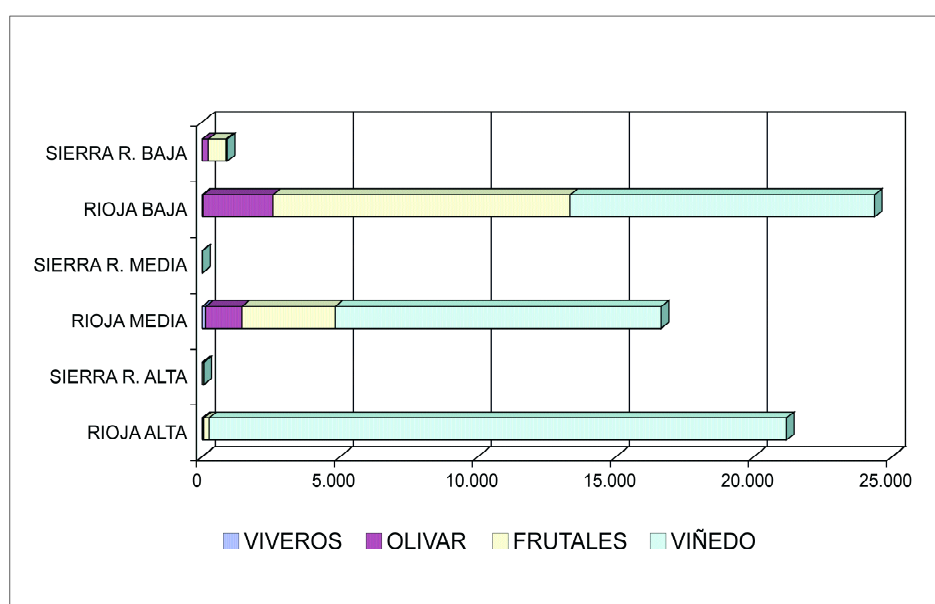

2. Distribución de la tierra y estructura de la ganadería

2.3.2 - DISTRIBUCIÓN COMARCAL POR GRUPOS Y TIPOS DE CULTIVOS (HAS)

2.3.2.1 - COMARCA RIOJA ALTA

CULTIVOS	SUPERFICIE EN PLANTACIÓN REGULAR						NÚMERO TOTAL DE ÁRBOLES DISEMINADOS	
	SECANO			REGADÍO				
	QUE AÚN NO PRODUCEN	EN PRODUCCIÓN	TOTAL	QUE AÚN NO PRODUCEN	EN PRODUCCIÓN	TOTAL		TOTAL
MANZANO	-	4	4	1	39	40	44	9.351
PERAL	-	1	1	2	35	37	38	5.643
MEMBRILLO	-	-	-	-	-	-	-	718
NISPERO	-	-	-	-	-	-	-	14
ALBARICOQUERO	-	-	-	-	-	-	-	273
CEREZO Y GUINDO	1	12	13	-	13	13	26	4.904
MELOCOTONERO	-	-	-	-	-	-	-	4.181
CIRUELO	-	-	-	-	-	-	-	5.133
HIGUERA	-	-	-	-	-	-	-	3.168
GRANADO	-	-	-	-	-	-	-	26
ENDRINO Y KIWI	-	-	-	-	-	-	-	29
ALMENDRO	31	33	64	-	-	-	64	17.406
NOGAL	4	6	10	3	7	10	20	2.348
AVELLANO	-	-	-	-	-	-	-	2.090
TOTAL FRUTALES	36	56	92	6	94	100	192	55.284
UVA PARA VINO	1.159	18.574	19.733	208	976	1.184	20.917	-
TOTAL VIÑEDO NO ASOCIADO	1.159	18.574	19.733	208	976	1.184	20.917	0
OLIVAR ACEITUNA DE MESA	-	-	-	-	-	-	-	439
OLIVAR ACEITUNA ACEITE	16	13	29	6	2	8	37	285
TOTAL OLIVAR	16	13	29	6	2	8	37	724
MIMBRERO	-	-	-	-	-	-	-	121
MORERA Y OTROS	-	-	-	-	-	-	-	6
TOTAL OTROS CULTIVOS LEÑOSOS	0	0	0	0	0	0	0	127
VIVEROS	-	-	-	-	22	22	22	-
TOTAL VIVEROS	0	0	0	0	22	22	22	0
TOTAL CULTIVOS LEÑOSOS	1.211	18.643	19.854	220	1.094	1.314	21.168	56.135

2. Distribución de la tierra y estructura de la ganadería

2.3.2.2 - COMARCA SIERRA RIOJA ALTA

CULTIVOS	SUPERFICIE EN PLANTACIÓN REGULAR						NÚMERO TOTAL DE ÁRBOLES DISEMINADOS	
	SECANO			REGADÍO				
	QUE AÚN NO PRODUCEN	EN PRODUCCIÓN	TOTAL	QUE AÚN NO PRODUCEN	EN PRODUCCIÓN	TOTAL		TOTAL
MANZANO	-	2	2	-	3	3	5	2.900
PERAL	-	1	1	-	1	1	2	275
MEMBRILLO	-	-	-	-	-	-	-	26
NISPERO	-	-	-	-	-	-	-	9
CEREZO Y GUINDO	-	1	1	-	-	-	1	214
MELOCOTONERO	-	-	-	-	-	-	-	71
CIRUELO	-	-	-	-	1	1	1	254
HIGUERA	-	-	-	-	-	-	-	17
ALMENDRO	1	3	4	-	1	1	5	52
NOGAL	5	16	21	3	12	15	36	1.820
AVELLANO	-	-	-	-	-	-	-	70
TOTAL FRUTALES	6	23	29	3	18	21	50	5.708
UVA PARA VINO	-	9	9	-	-	-	9	-
TOTAL VIÑEDO NO ASOCIADO	0	9	9	0	0	0	9	0
VIVEROS	-	-	-	-	2	2	2	-
TOTAL VIVEROS	0	0	0	0	2	2	2	0
TOTAL CULTIVOS LEÑOSOS	6	32	38	3	20	23	61	5.708

2.3.2.3 - COMARCA RIOJA MEDIA

CULTIVOS	SUPERFICIE EN PLANTACIÓN REGULAR						NÚMERO TOTAL DE ÁRBOLES DISEMINADOS	
	SECANO			REGADÍO				
	QUE AÚN NO PRODUCEN	EN PRODUCCIÓN	TOTAL	QUE AÚN NO PRODUCEN	EN PRODUCCIÓN	TOTAL		TOTAL
MANZANO	-	4	4	26	173	199	203	4.854
PERAL	-	-	-	98	584	682	682	3.810
MEMBRILLO	-	-	-	-	3	3	3	309
NISPERO	-	-	-	-	-	-	-	49
ACEROLO, SERBAL Y OT.	-	-	-	-	-	-	-	4
ALBARICOQUERO	-	-	-	4	4	8	8	639
CEREZO Y GUINDO	5	29	34	24	195	219	253	2.382
MELOCOTONERO	-	-	-	36	269	305	305	2.321
CIRUELO	-	3	3	19	139	158	161	2.062
HIGUERA	-	-	-	2	7	9	9	1.157
GRANADO	-	-	-	-	-	-	-	4
CHUMBERA	-	-	-	-	-	-	-	23
ENDRINO Y KIWI	-	2	2	-	6	6	8	191
ALMENDRO	308	1.269	1.577	15	60	75	1.652	6.346
NOGAL	3	15	18	18	62	80	98	894
TOTAL FRUTALES	316	1.322	1.638	242	1.502	1.744	3.382	25.045

2. Distribución de la tierra y estructura de la ganadería

CULTIVOS	SUPERFICIE EN PLANTACIÓN REGULAR						NÚMERO TOTAL DE ÁRBOLES DISEMINADOS	
	SECANO			REGADÍO				
	QUE AÚN NO PRODUCEN	EN PRODUCCIÓN	TOTAL	QUE AÚN NO PRODUCEN	EN PRODUCCIÓN	TOTAL		TOTAL
UVA PARA VINO	665	9.268	9.933	141	1.739	1.880	11.813	-
TOTAL VIÑEDO NO ASOCIADO	665	9.268	9.933	141	1.739	1.880	11.813	0
OLIVAR ACEITUNA ACEITE	224	693	917	173	223	396	1.313	1.230
TOTAL OLIVAR	224	693	917	173	223	396	1.313	1.230
VIVEROS	-	-	-	-	125	125	125	-
TOTAL VIVEROS	0	0	0	0	125	125	125	0
TOTAL CULTIVOS LEÑOSOS	1.205	11.283	12.488	556	3.589	4.145	16.633	26.275

2.3.2.4 - COMARCA SIERRA RIOJA MEDIA

CULTIVOS	SUPERFICIE EN PLANTACIÓN REGULAR						NÚMERO TOTAL DE ÁRBOLES DISEMINADOS	
	SECANO			REGADÍO				
	QUE AÚN NO PRODUCEN	EN PRODUCCIÓN	TOTAL	QUE AÚN NO PRODUCEN	EN PRODUCCIÓN	TOTAL		TOTAL
MANZANO	-	-	-	-	1	1	1	86
PERAL	-	-	-	-	3	3	3	95
CEREZO Y GUINDO	-	-	-	-	-	-	-	247
MELOCOTONERO	-	-	-	-	-	-	-	60
CIRUELO	-	-	-	-	2	2	2	947
ALMENDRO	-	1	1	-	-	-	1	-
NOGAL	-	2	2	1	-	1	3	19
TOTAL FRUTALES	0	3	3	1	6	7	10	1.454
UVA PARA VINO	-	3	3	-	-	-	3	-
TOTAL VIÑEDO NO ASOCIADO	0	3	3	0	0	0	3	0
OLIVAR ACEITUNA ACEITE	-	3	3	-	-	-	3	-
TOTAL OLIVAR	0	3	3	0	0	0	3	0
TOTAL CULTIVOS LEÑOSOS	-	9	9	1	4	5	14	1.454

2. Distribución de la tierra y estructura de la ganadería

Mapa nº 10: Distribución de la superficie total de FRUTALES DE PEPITA

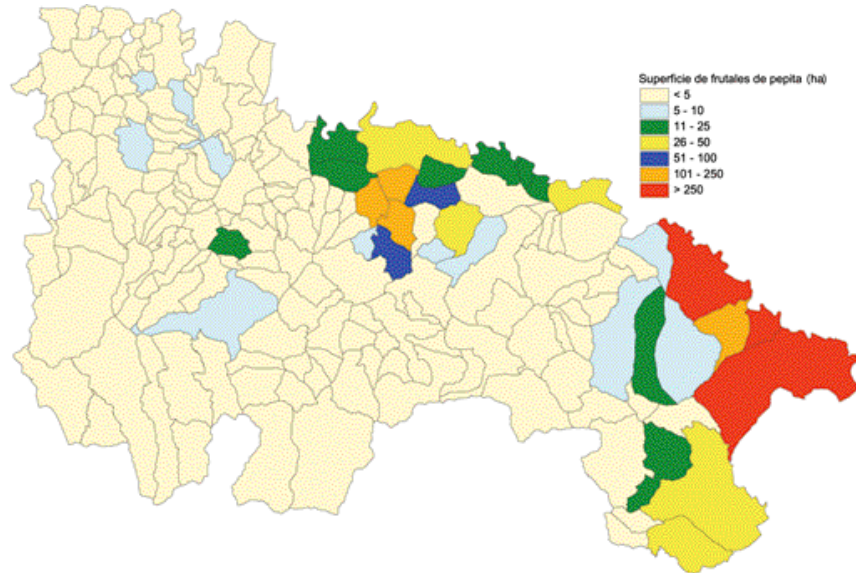

Mapa nº 11: Distribución de la superficie total de FRUTALES DE HUESO

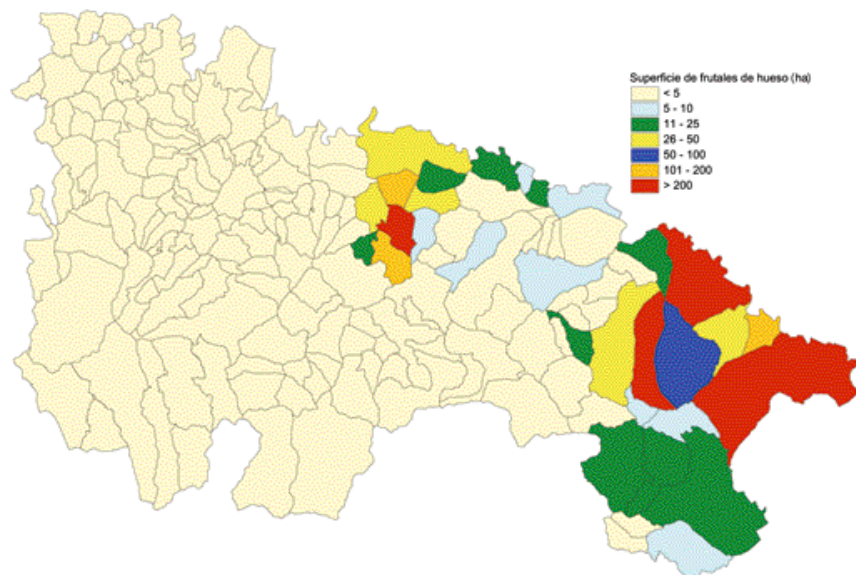

2. Distribución de la tierra y estructura de la ganadería

Mapa nº 12: Distribución de la superficie total de ALMENDRO

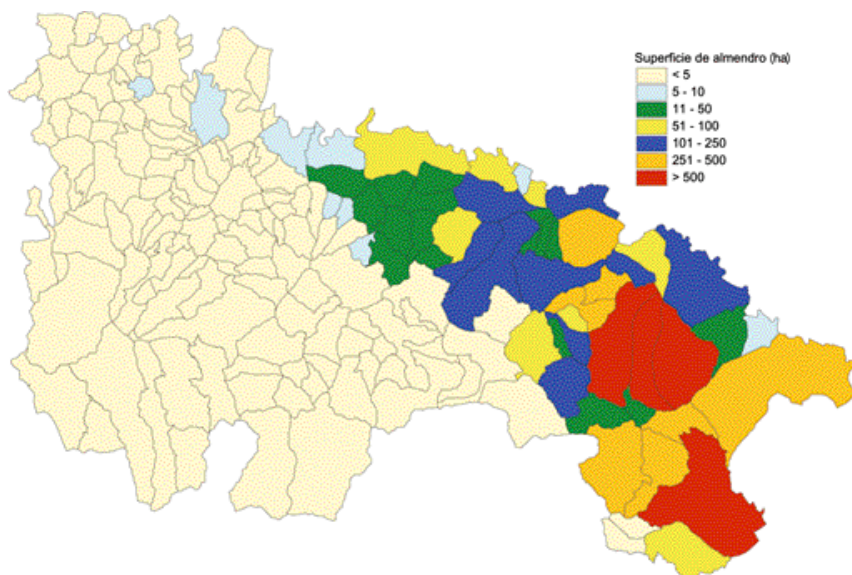

Mapa nº 13: Distribución de la superficie total de OLIVAR

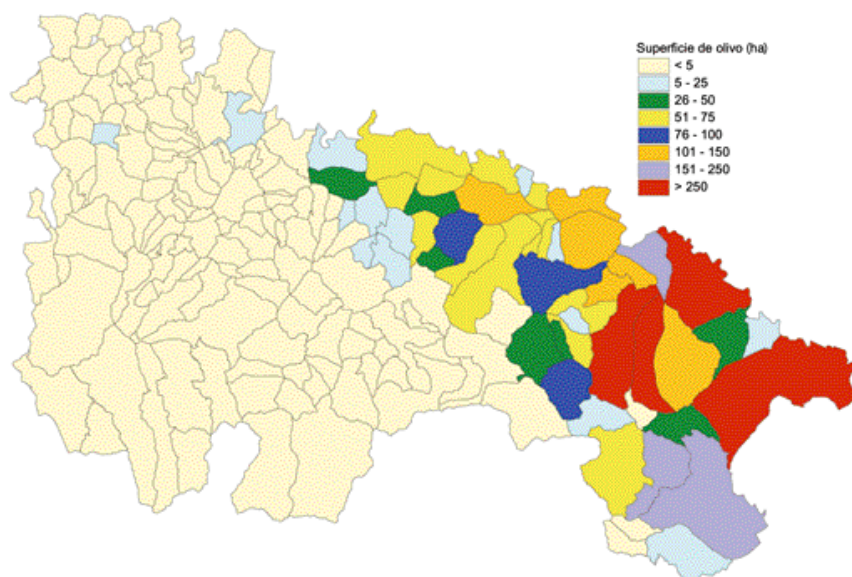

2. Distribución de la tierra y estructura de la ganadería

2.3.2.5 - COMARCA RIOJA BAJA

CULTIVOS	SUPERFICIE EN PLANTACIÓN REGULAR						NÚMERO TOTAL DE ÁRBOLES DISEMINADOS	
	SECANO			REGADÍO				
	QUE AÚN NO PRODUCEN	EN PRODUCCIÓN	TOTAL	QUE AÚN NO PRODUCEN	EN PRODUCCIÓN	TOTAL		TOTAL
MANZANO	-	1	1	90	563	653	654	6.604
PERAL	-	-	-	169	1.207	1.376	1.376	7.413
MEMBRILLO	-	1	1	-	-	-	1	1.169
NISPERO	-	-	-	-	-	-	-	241
ALBARICOQUERO	-	-	-	5	7	12	12	1.796
CEREZO Y GUINDO	28	110	138	32	150	182	320	2.264
MELOCOTONERO	-	-	-	60	673	733	733	5.085
CIRUELO	6	11	17	36	192	228	245	2.238
HIGUERA	-	-	-	1	6	7	7	1.180
GRANADO	-	-	-	-	-	-	-	258
ENDRINO Y KIWI	-	-	-	-	-	-	-	204
ALMENDRO	1.059	6.111	7.170	51	125	176	7.346	11.609
NOGAL	34	6	40	18	20	38	78	1.511
TOTAL FRUTALES	1.127	6.240	7.367	462	2.943	3.405	10.772	41.572
UVA DE MESA	15	-	15	-	-	-	15	-
UVA PARA VINO	608	8.448	9.056	202	1.752	1.954	11.010	-
TOTAL VIÑEDO NO ASOCIADO	623	8.448	9.071	202	1.752	1.954	11.025	0
OLIVAR ACEITUNA ACEITE	376	1.121	1.497	526	507	1.033	2.530	302
TOTAL OLIVAR	376	1.121	1.497	526	507	1.033	2.530	302
VIVEROS	-	-	-	-	29	29	29	-
TOTAL VIVEROS	0	0	0	0	29	29	29	0
TOTAL CULTIVOS LEÑOSOS	2.126	15.809	17.935	1.190	5.231	6.421	24.356	41.874

2.3.2.6 - COMARCA SIERRA RIOJA BAJA

CULTIVOS	SUPERFICIE EN PLANTACIÓN REGULAR						NÚMERO TOTAL DE ÁRBOLES DISEMINADOS	
	SECANO			REGADÍO				
	QUE AÚN NO PRODUCEN	EN PRODUCCIÓN	TOTAL	QUE AÚN NO PRODUCEN	EN PRODUCCIÓN	TOTAL		TOTAL
MANZANO	-	-	-	-	1	1	1	250
PERAL	-	-	-	-	2	2	2	185
MEMBRILLO	-	-	-	-	-	-	-	14
ALBARICOQUERO	-	-	-	-	-	-	-	73
CEREZO Y GUINDO	-	1	1	-	4	4	5	95
MELOCOTONERO	-	-	-	-	-	-	-	151
CIRUELO	-	1	1	1	15	16	17	277
HIGUERA	-	-	-	-	-	-	-	21

2. Distribución de la tierra y estructura de la ganadería

CULTIVOS	SUPERFICIE EN PLANTACIÓN REGULAR						NÚMERO TOTAL DE ÁRBOLES DISEMINADOS	
	SECANO			REGADÍO				
	QUE AÚN NO PRODUCEN	EN PRODUCCIÓN	TOTAL	QUE AÚN NO PRODUCEN	EN PRODUCCIÓN	TOTAL		TOTAL
ENDRINO Y KIWI	-	-	-	-	-	-	-	4
ALMENDRO	128	469	597	1	2	3	600	219
NOGAL	2	8	10	-	1	1	11	81
TOTAL FRUTALES	130	479	609	2	25	27	636	1.370
UVA PARA VINO	2	49	51	-	-	-	51	-
TOTAL VIÑEDO NO ASOCIADO	2	49	51	0	0	0	51	0
OLIVAR ACEITUNA ACEITE	66	118	184	5	33	38	222	-
TOTAL OLIVAR	66	118	184	5	33	38	222	0
TOTAL CULTIVOS LEÑOSOS	198	646	844	7	58	65	909	1.370

Mapa nº 14: Distribución de la superficie total de VIÑEDO

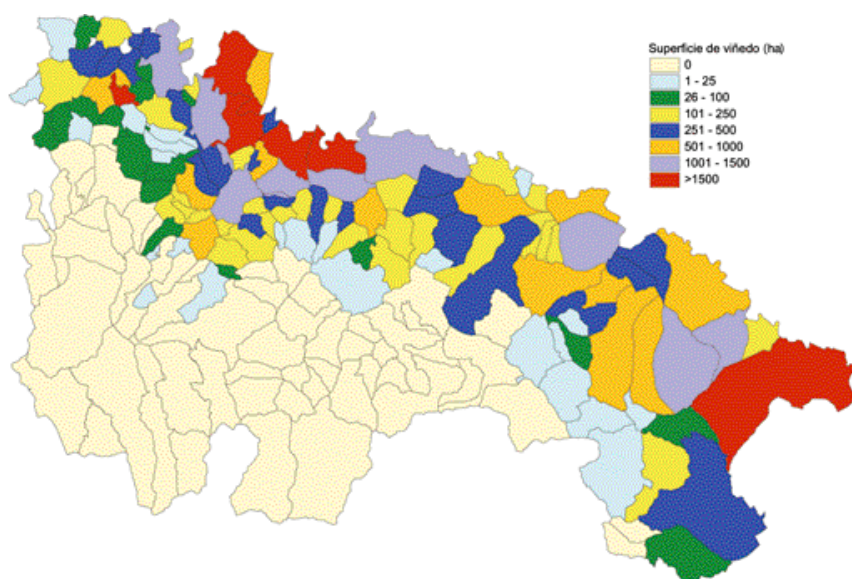

2. Distribución de la tierra y estructura de la ganadería

Gráfico 2.9.
Superficie de
peral, manzano
y melocotón
por comarcas
(Has).
2004



Gráfico 2.10.
Distribución de
la superficie
de viñedo
por comarcas
(Has).
2004

Gráfico 2.11.
Superficie de
olivar y
almendro
por comarcas
(Has).
2004

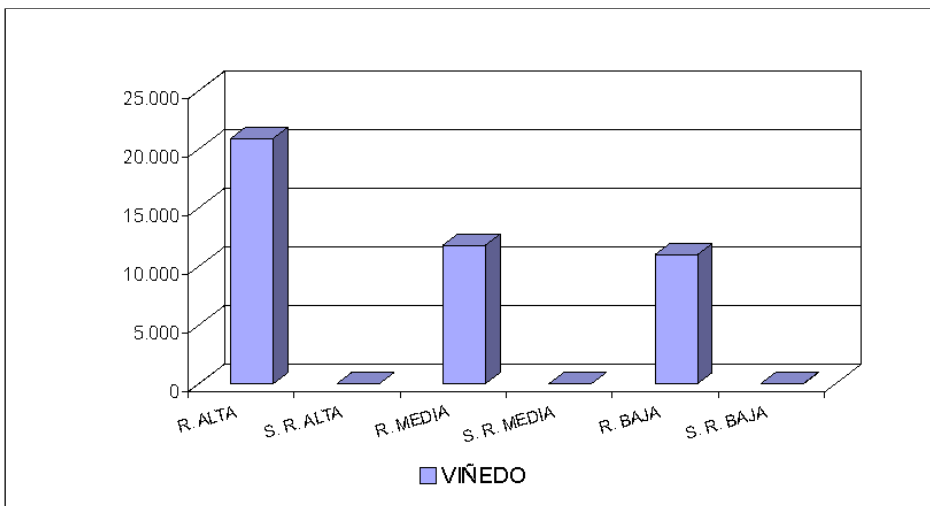
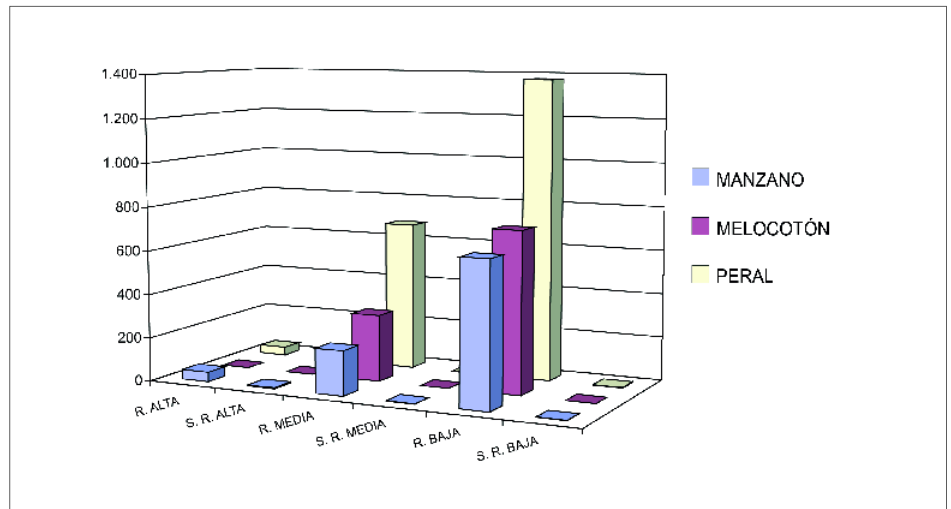
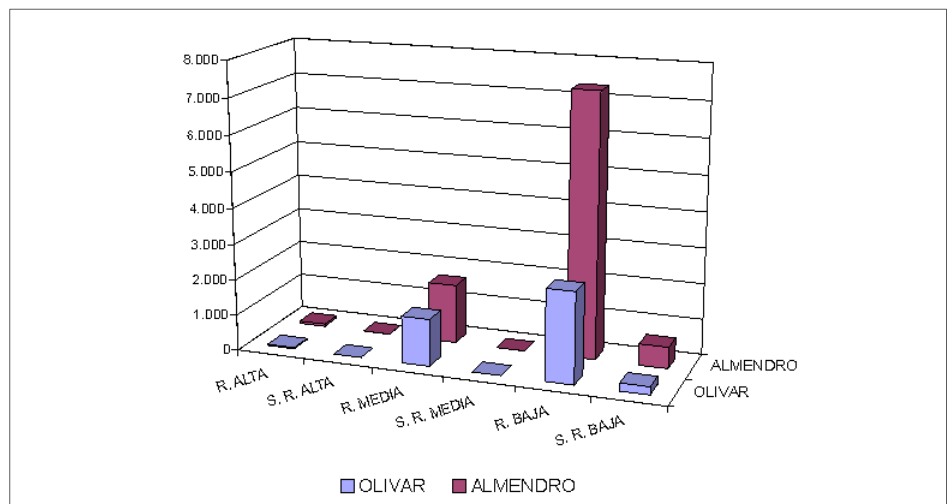

2. Distribución de la tierra y estructura de la ganadería

2.4 - CENSO GANADERO

2.4.1. - CABAÑA GANADERA REGIONAL POR TIPOS DE GANADO (DICIEMBRE 2004)

GANADO BOVINO (CABEZAS)		GANAD. CABALLAR (CABEZAS)	
MENORES DE 12 MESES	16.078	TOTAL CABALLAR	4.970
DE 12 A 24 MESES	3.568		
- MACHOS	852	GANADO MULAR (CABEZAS)	
- HEMBRAS PARA SACRIFICIO	836	TOTAL MULAR	78
- HEMBRAS PARA REPRODUCCIÓN	1.880		
MAYORES DE 24 MESES	20.841	GANADO ASNAL (CABEZAS)	
- MACHOS	564	TOTAL ASNAL	186
- NOVILLAS	1.023		
- VACAS PARA ORDEÑO	2.663	AVES DE CORRAL (CABEZAS)	
- VACAS QUE NUNCA SE ORDEÑAN	16.591	- BROILERS	2.113.700
TOTAL BOVINO	40.487	- POLLITAS REPOSICIÓN	369.800
GANADO OVINO (CABEZAS)		- GALLINAS Poned.SELECTAS	158.295
PARA SACRIFICIO	20.144	- GALLINAS Poned.CAMPERAS	12.500
PARA VIDA	150.359	- GALLINAS REPRODUCTORAS	99.000
- MACHOS	2.701	- OTRAS AVES	5.070
- HEMBRAS	147.658	TOTAL AVES DE CORRAL	2.758.365
TOTAL OVINO	170.503		
GANADO CAPRINO (CABEZAS)		CONEJAS (CABEZAS)	
PARA SACRIFICIO	2.554	CONEJAS GRANJA	13.435
PARA VIDA	10.862	CONEJAS CAMPERAS	2.100
- MACHOS	495	TOTAL CONEJAS	15.535
- HEMBRAS	10.367		
TOTAL CAPRINO	13.416	COLMENAS (UNIDADES)	
GANADO PORCINO (CABEZAS)		TOTAL COLMENAS	15.342
LECHONES DE HASTA 20 KG P.V.	21.971		
CERDOS DE 20-50 KG P.V.	12.839		
CERDOS EN CEBO > 50 KG P.V.	43.514		
CERDOS REPROD. > 50 KG P.V.	11.502		
- VERRACOS	201		
- CERDAS QUE NUNCA HAN PARIDO	2.566		
- CERDAS QUE HAN PARIDO	8.735		
TOTAL PORCINO	89.826		

FUENTE: Encuesta M.A.P.A. y Sección de Estadística.

2. Distribución de la tierra y estructura de la ganadería

2.4.2. - CABAÑA GANADERA REGIONAL. DISTRIBUCIÓN POR COMARCAS (DICIEMBRE 2004)

TIPO	R. ALTA	S. R. ALTA	R. MEDIA	S. R. MEDIA	R. BAJA	S. R. BAJA	TOTALES
GALLINAS PONEDORAS	106.275	-	8.810	-	43.210	-	158.295
GALLINAS REPRODUCTORAS	10.000	-	15.000	-	74.000	-	99.000
GALLINAS CAMPERAS	3.100	1.850	2.450	1.250	2.200	1.650	12.500
POLLOS	407.000	-	463.000	-	1.267.200	76.500	2.213.700
POLLITAS DE REPOSICIÓN	267.800	-	-	-	102.000	-	369.800
OTRAS AVES	5.000	-	70	-	-	-	5.070
CONEJAS DE GRANJA	3.015	605	1.000	-	8.355	460	13.435
VACAS DE LECHE	449	59	977	-	1.243	-	2.728
VACAS DE CARNE	1.391	4.990	1.279	7.110	644	1.195	16.609
VACUNO DE CEBO	1.131	255	8.287	760	3.942	30	14.405
CERDAS	4.187	2.020	1.494	32	1.995	-	9.728
CERDOS DE CEBO	29.663	829	9.384	114	49.292	4.442	93.724
OVEJAS (>1 AÑO)	26.858	24.826	24.384	9.793	45.757	14.979	146.597
CABRAS (>1 AÑO)	997	2.648	1.648	984	2.779	1.777	10.833

FUENTE: Sección de Estadística.

2.4.3. - CENSO GANADERO REGIONAL. SERIE HISTÓRICA

AÑOS	BOVINO	OVINO	CAPRINO	CABALLAR	MULAR	ASNAL	GALLINAS	CONEJAS	PORCINO
1986	36.677	219.665	20.669	3.351	1.872	586	358.000	16.693	154.218
1987	41.092	277.179	28.281	3.352	1.868	580	378.000	19.898	120.605
1988	43.165	272.734	29.536	3.331	1.828	541	362.000	23.159	115.910
1989	44.190	291.019	34.829	3.161	1.758	481	371.000	25.269	112.263
1990	38.569	283.516	25.107	3.205	1.645	450	374.000	26.447	92.983
1991	39.721	285.372	23.717	3.200	1.489	411	314.000	27.950	111.074
1992	40.796	247.652	20.787	3.185	1.310	401	365.450	29.445	100.248
1993	42.232	261.308	18.399	5.180	401	398	310.726	30.757	86.814
1994	45.576	243.895	16.570	5.285	395	375	316.515	30.112	118.188
1995	50.457	236.717	16.745	5.205	405	310	278.715	30.567	114.682
1996	46.273	248.689	16.063	5.250	350	250	300.675	32.227	111.326
1997	49.083	265.247	16.198	5.102	150	280	341.425	32.130	118.285
1998	43.909	268.438	15.377	5.130	130	230	340.895	26.772	115.648
1999	46.796	238.657	15.812	5.180	110	208	298.895	25.212	110.451
2000	51.900	252.460	15.013	5.350	101	185	293.150	21.488	118.165
2001	51.297	247.674	15.162	5.400	100	180	291.100	22.985	116.708
2002	56.378	238.430	14.785	5.425	100	178	296.700	22.999	115.826
2003	49.486	209.447	13.854	5.102	78	198	269.595	16.885	103.287
2004	40.487	170.503	13.416	4.970	78	186	269.795	15.535	89.826

FUENTE: Sección de Estadística.

2. Distribución de la tierra y estructura de la ganadería

Mapa nº 15: Distribución del censo de VACUNO DE CARNE

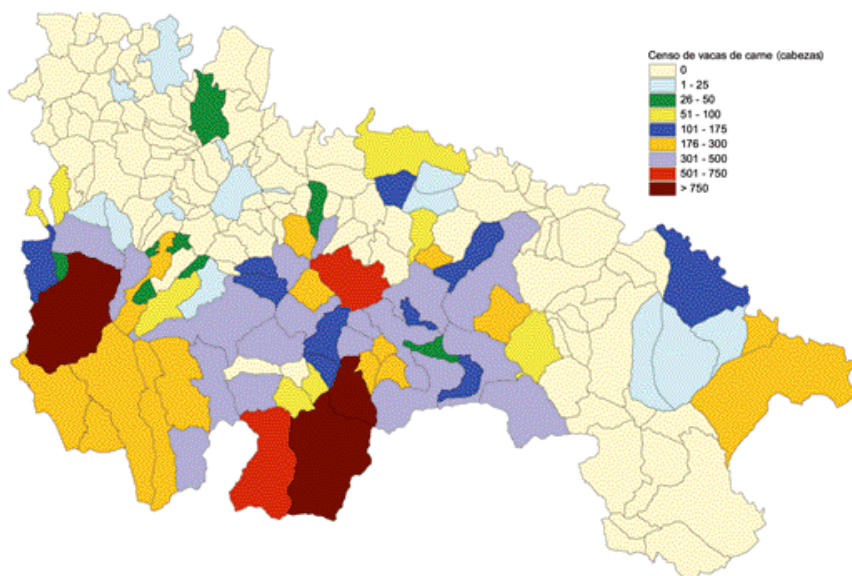

Mapa nº 16: Distribución del censo de VACUNO DE LECHE

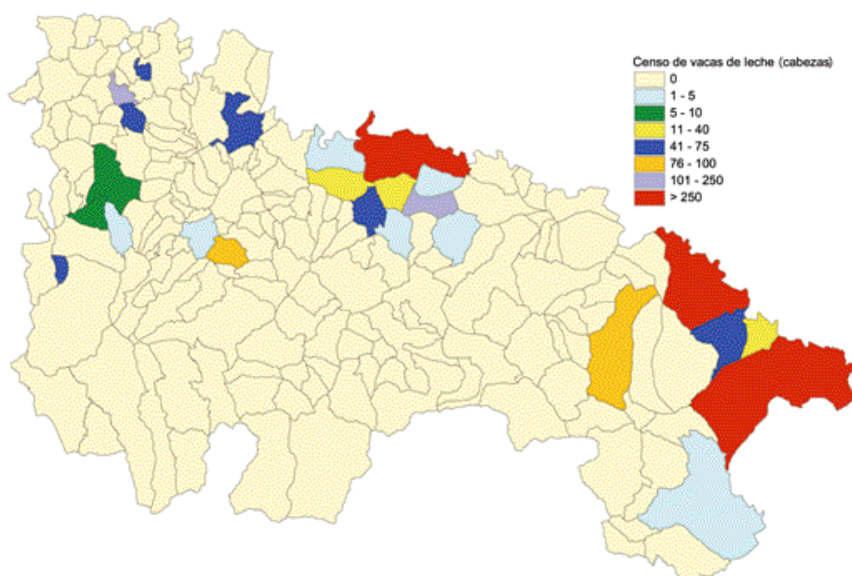

2. Distribución de la tierra y estructura de la ganadería

Mapa nº 17: Distribución del censo de OVINO

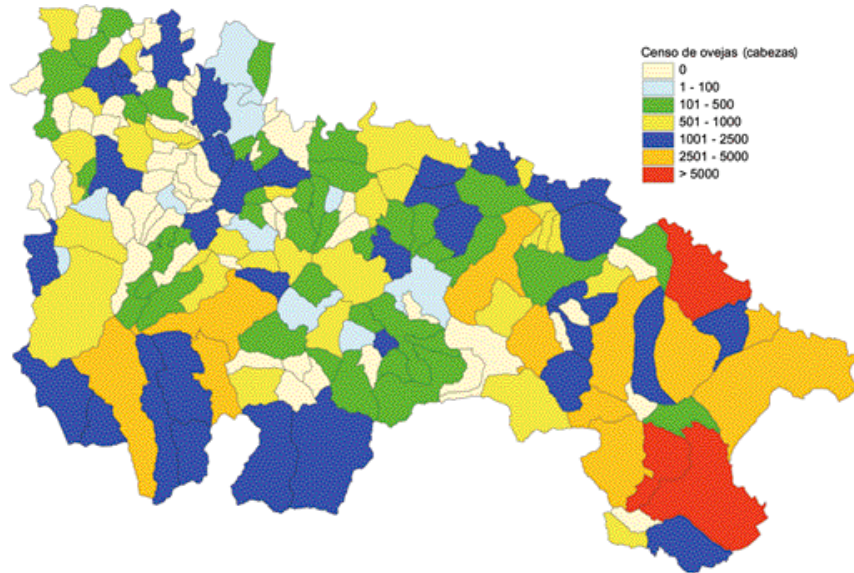

Mapa nº 18: Distribución del censo de CAPRINO

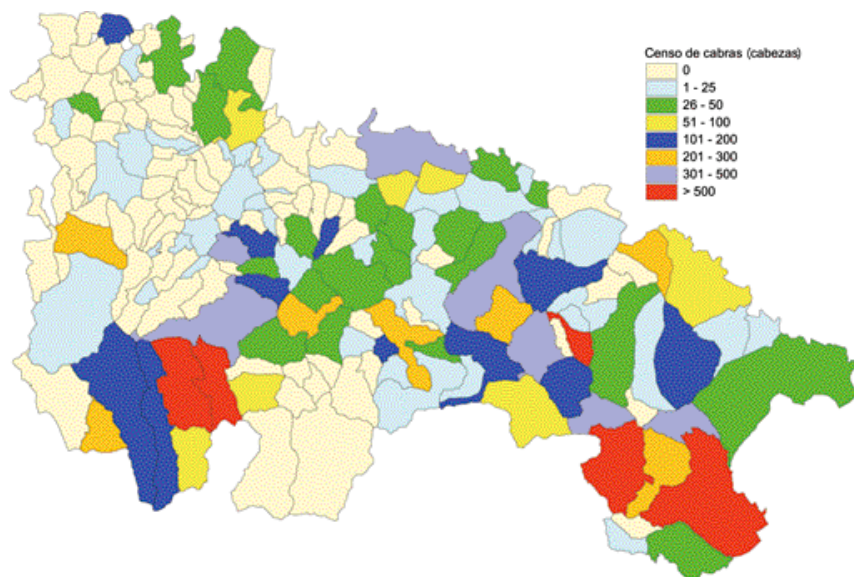

2. Distribución de la tierra y estructura de la ganadería

Mapa nº 19: Distribución del censo de CERDAS REPRODUCTORAS

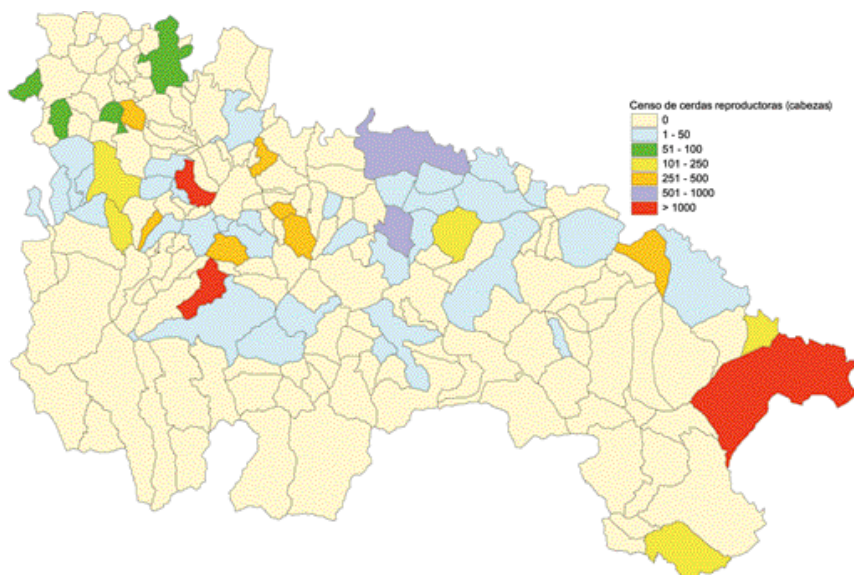

Mapa nº 20: Distribución del censo de CERDOS DE CEBO

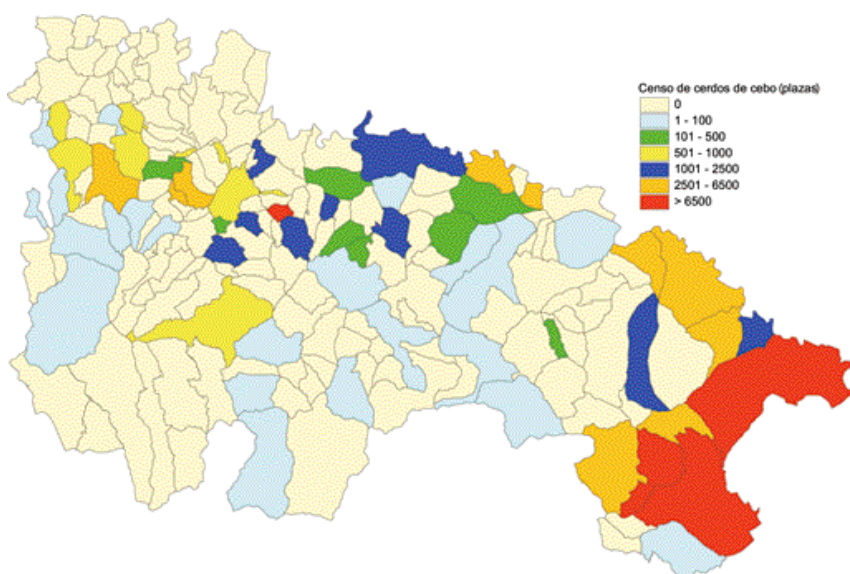

2. Distribución de la tierra y estructura de la ganadería

Mapa nº 21: Distribución del censo de GALLINAS PONEDORAS

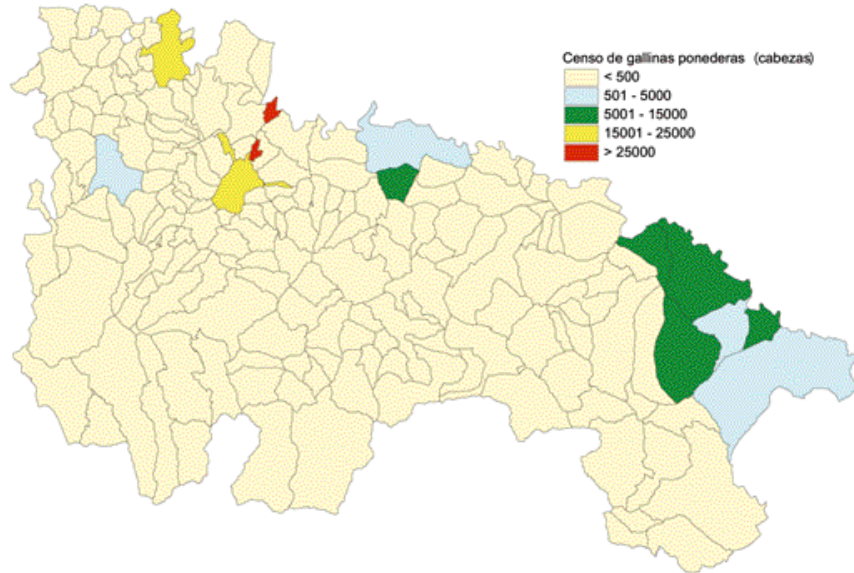

Mapa nº 22: Distribución del censo de POLLOS

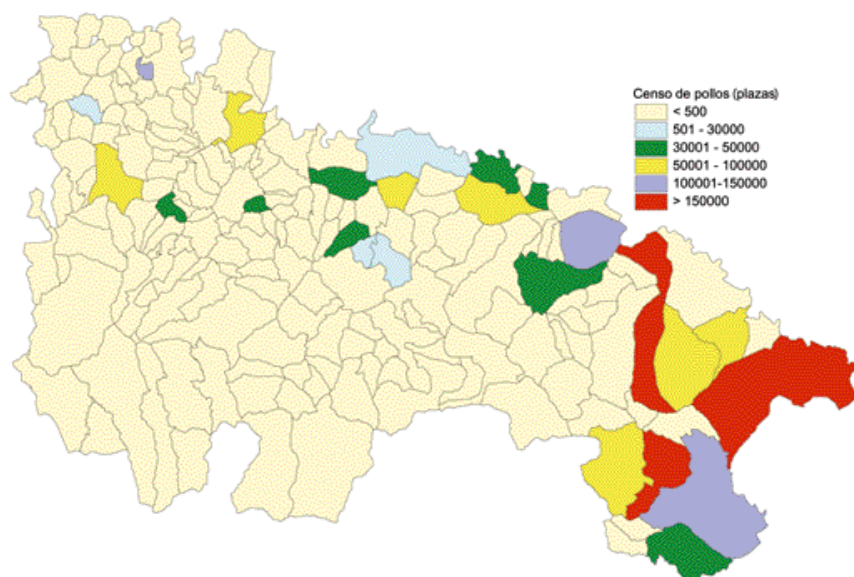

2. Distribución de la tierra y estructura de la ganadería

Mapa nº 23: Distribución del censo de CONEJAS



Gráfico 2.12.
Cabaña ganadera regional.
Distribución por comarcas
(Dic. 2004)



2. Distribución de la tierra y estructura de la ganadería

2.5 - CARACTERÍSTICAS DE LAS EXPLOTACIONES AGRARIAS

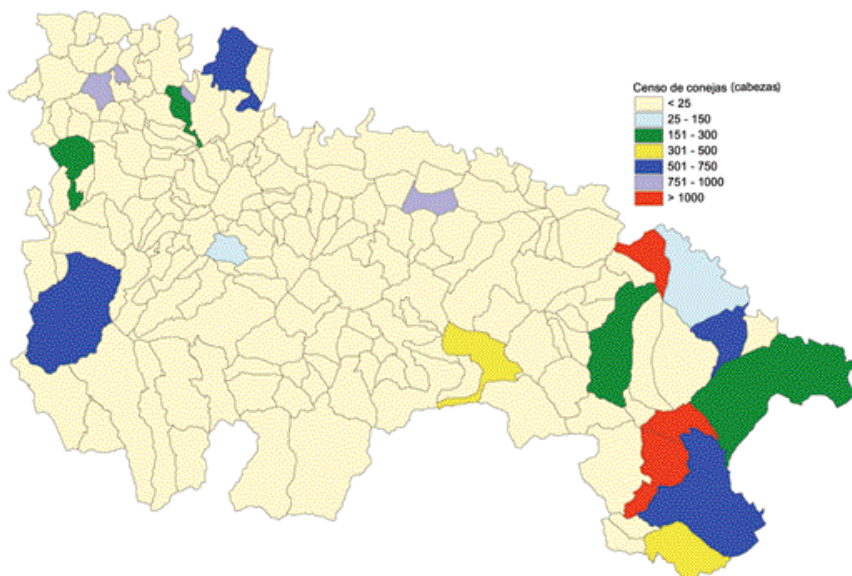
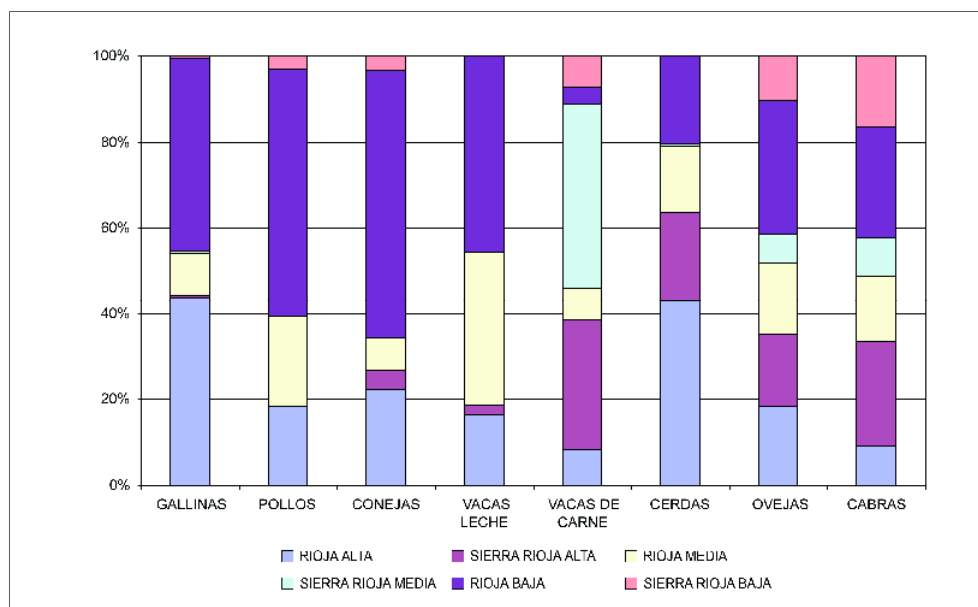
2.5.1 - NÚMERO DE EXPLOTACIONES, SUPERFICIE TOTAL Y SUPERFICIE AGRÍCOLA ÚTIL (SAU) CLASIFICADAS POR TAMAÑO DE EXPLOTACIÓN

<u>CONCEPTO</u>	<u>Nº EXPLOTACIONES</u>	<u>PORCENTAJE</u>
TOTAL DE EXPLOTACIONES	12.600	100,00
EXPLOTACIONES SIN SAU	34	0,27
EXPLOTACIONES CON SAU	12.566	99,73
< DE 1 HA	795	6,31
= 1 < 2 HAS	2.038	16,17
= 2 < 5 HAS	3.292	26,13
= 5 < 10 HAS	2.786	22,11
= 10 < 20 HAS	1.561	12,39
= 20 < 30 HAS	830	6,59
= 30 < 50 HAS	498	3,95
= 50 < 100 HAS	521	4,13
>= 100 HAS	244	1,94

<u>SUPERFICIE TOTAL</u>	<u>HAS</u>	<u>PORCENTAJE</u>
TODAS LAS EXPLOTACIONES	374.223	100,00
EXPLOTACIONES SIN SAU	27	0,01
EXPLOTACIONES CON SAU	374.196	99,99
< DE 1 HA	537	0,14
= 1 < 2 HAS	3.217	0,86
= 2 < 5 HAS	11.976	3,20
= 5 < 10 HAS	23.422	6,26
= 10 < 20 HAS	24.050	6,43
= 20 < 30 HAS	22.794	6,09
= 30 < 50 HAS	23.685	6,33
= 50 < 100 HAS	38.922	10,40
>= 100 HAS	225.592	60,28

<u>SUPERFICIE AGRARIA ÚTIL (SAU)</u>	<u>HAS</u>	<u>PORCENTAJE</u>
TODAS LAS EXPLOTACIONES	242.960	100,00
< DE 1 HA	434	0,18
= 1 < 2 HAS	2.774	1,14
= 2 < 5 HAS	10.535	4,34
= 5 < 10 HAS	19.185	7,90
= 10 < 20 HAS	21.288	8,76
= 20 < 30 HAS	19.764	8,13
= 30 < 50 HAS	19.278	7,93
= 50 < 100 HAS	33.679	13,86
>= 100 HAS	116.022	47,75

FUENTE: I.N.E. Encuesta sobre la estructura de las explotaciones agrícolas año 2003.

2. Distribución de la tierra y estructura de la ganadería

2.5.2 - NÚMERO DE EXPLOTACIONES, SUPERFICIE TOTAL (ST) Y SUPERFICIE AGRÍCOLA ÚTIL (SAU) SEGÚN LA PERSONALIDAD JURÍDICA DEL TITULAR Y GESTIÓN DE LA EXPLOTACIÓN

CONCEPTO	
TODAS LA EXPLOTACIONES	
NÚMERO DE EXPLOTACIONES	12.600
SUPERFICIE TOTAL (HAS)	374.223
SUPERFICIE AGRARIA UTILIZADA (HAS)	242.960
PERSONA FÍSICA	
NÚMERO DE EXPLOTACIONES	11.927
SUPERFICIE TOTAL (HAS)	129.899
SUPERFICIE AGRARIA UTILIZADA (HAS)	127.700
PERSONA FÍSICA Y JEFE DE LA EXPLOTACIÓN	
NÚMERO DE EXPLOTACIONES	10.486
SUPERFICIE TOTAL (HAS)	119.558
SUPERFICIE AGRÍCOLA UTILIZADA (HAS)	117.657
SOCIEDAD	
NÚMERO DE EXPLOTACIONES	134
SUPERFICIE TOTAL (HAS)	10.413
SUPERFICIE AGRÍCOLA UTILIZADA (HAS)	8.158

CONCEPTO	
ENTIDAD PÚBLICA (MUNICIPAL Y OTRAS)	
NÚMERO DE EXPLOTACIONES	193
SUPERFICIE TOTAL (HAS)	212.839
SUPERFICIE AGRÍCOLA UTILIZADA (HAS)	87.346
COOPERATIVA DE PRODUCCIÓN	
NÚMERO DE EXPLOTACIONES	13
SUPERFICIE TOTAL (HAS)	1.169
SUPERFICIE AGRARIA UTILIZADA (HAS)	1.168
SOCIEDAD AGRARIA DE TRANSFORMACIÓN	
NÚMERO DE EXPLOTACIONES	35
SUPERFICIE TOTAL (HAS)	3.230
SUPERFICIE AGRARIA UTILIZADA (HAS)	2.724
OTRA CONDICIÓN JURÍDICA	
NÚMERO DE EXPLOTACIONES	398
SUPERFICIE TOTAL (HAS)	16.673
SUPERFICIE AGRÍCOLA UTILIZADA (HAS)	15.864

FUENTE: I.N.E. Encuesta sobre la estructura de las explotaciones agrícolas año 2003.

2. Distribución de la tierra y estructura de la ganadería

2.5.3 - SUPERFICIE TOTAL, SUPERFICIE AGRÍCOLA UTILIZADA Y NÚMERO DE EXPLOTACIONES SEGÚN RÉGIMEN DE TENENCIA

<u>CONCEPTO</u>	<u>HAS</u>	<u>Nº DE EXPLOTACIONES</u>
TODOS LOS RÉGIMENES		
SUPERFICIE TOTAL	374.223	12.600
SUPERFICIE AGRÍCOLA UTILIZADA	242.960	12.566
PROPIEDAD		
SUPERFICIE TOTAL	168.518	11.930
SUPERFICIE AGRÍCOLA UTILIZADA	141.191	11.884
ARRENDAMIENTO		
SUPERFICIE TOTAL	50.970	3.001
SUPERFICIE AGRÍCOLA UTILIZADA	49.779	2.999
APARCEÍA		
SUPERFICIE TOTAL	702	137
SUPERFICIE AGRÍCOLA UTILIZADA	702	137
OTROS RÉGIMENES DE TENENCIA		
SUPERFICIE TOTAL	154.033	551
SUPERFICIE AGRÍCOLA UTILIZADA	51.288	533

FUENTE: I.N.E. Encuesta sobre la estructura de las explotaciones agrícolas año 2003.

3. PRODUCCIONES AGRARIAS

3. Producciones agrarias

3.1 - PRODUCCIÓN DE CULTIVOS HERBÁCEOS (Tm). SERIE HISTÓRICA

PRODUCTO	1995	1996	1997	1998	1999	2000	2001	2002	2003	2004
CEREALES GRANO										
TRIGO	165.090	139.713	105.203	186.121	200.602	179.378	100.231	151.285	158.468	170.894
CEBADA	91.519	106.189	107.527	121.160	88.497	91.547	59.037	55.074	84.723	75.526
AVENA	955	2.037	872	1.515	1.049	1.126	557	677	1.294	932
CENTENO	1.525	1.229	978	2.474	1.840	1.217	701	922	2.004	975
MAÍZ	15.394	14.177	16.130	13.020	11.783	14.045	14.237	12.574	13.653	14.219
ARROZ	84	243	280	455	0	144	0	0	0	0
OTROS CEREALES	85	2	0	0	2	4	2	5	18	20
TOTAL	274.652	263.590	230.990	324.745	303.773	287.461	174.765	220.537	260.160	262.566
LEGUMINOSAS GRANO										
JUDÍA SECA	698	704	689	726	532	423	437	440	196	348
HABA SECA	361	173	143	132	107	76	92	65	60	50
LENTEJA	5	2	3	0	0	0	0	0	0	0
GARBANZO	9	78	67	65	66	51	48	34	40	50
GUISANTE SECO	182	194	76	71	241	317	280	468	398	874
VEZA	146	208	425	378	395	449	150	201	141	160
ALHOLVA	13	5	0	0	0	0	0	0	0	0
YEROS	1	3	0	0	0	0	2	9	19	11
ALMORTAS	0	0	0	0	0	0	0	0	0	0
OTRAS LEGUMINOSAS	28	0	0	0	0	0	0	0	0	0
TOTAL	1.531	1.367	1.403	1.372	1.341	1.316	1.009	1.217	854	1.493
CULTIVOS INDUSTRIALES										
REMOLACHA AZUCARERA	218.776	218.858	206.000	230.391	169.774	137.805	140.330	153.285	134.783	130.111
PIMIENTO PARA PIMENTÓN	17	16	16	0	0	0	0	0	0	0
LINO OLEAGINOSO	0	55	152	108	98	98	39	4	0	0
GIRASOL	823	676	725	443	482	454	478	253	308	623
OTR. CULT. INDT. (COLZA, ANEA)	112	607	261	258	487	156	90	115	125	95
SOJA	0	66	0	0	0	0	0	0	0	0
LINO TEXTIL	-	-	188	361	258	0	0	0	0	0
LÚPULO SECO	3	6	13	12	12	7	7	8	7	8
TOTAL	219.731	220.284	207.355	231.573	171.111	138.520	140.944	153.665	135.223	130.837
TUBÉRCULOS C. HUMANO										
PATATA MEDIA ESTACIÓN	188.000	147.000	139.382	154.040	134.884	112.357	99.507	83.514	70.400	71.830
PATATA TARDÍA	57.000	58.907	52.227	40.338	40.060	47.258	38.822	61.308	30.000	31.579
TOTAL	245.000	205.907	191.609	194.378	174.944	159.615	138.329	144.822	100.400	103.409
CULTIVOS FORRAJEROS										
CEREALES DE INVIERNO	1.777	3.560	876	843	1.728	1.030	937	906	1.209	1.709
MAÍZ FORRAJERO	6.795	5.642	4.720	7.578	7.938	6.971	8.120	7.351	6.720	5.890
SORGO	290	0	0	0	0	0	0	0	0	0
VALLICO	30	0	0	2.040	3.330	2.885	2.756	2.690	2.750	2.418
OTRAS GRAMÍNEAS	218	170	0	0	0	0	0	0	0	0
ALFALFA	126.960	105.853	85.714	85.769	89.881	93.028	97.396	87.014	88.700	82.981
TRÉBOL	84	48	0	0	0	0	0	0	0	0
ESPARCETA	3.491	2.572	1.680	2.094	3.105	2.867	2.862	1.846	2.185	2.803
VEZA PARA FORRAJE	9.567	14.714	18.220	15.561	14.967	14.524	18.307	10.654	12.798	11.517
HABA, GUISANTE, ETC.	2.807	2.035	988	132	28	61	237	81	435	651
NABO FORRAJERO	2.555	1.854	1.939	1.099	1.602	1.382	1.333	1.588	1.763	2.160
REMOLACHA FORRAJERA	2.045	7.414	852	435	360	0	0	0	0	0
ZANAHORIA FORRAJERA	0	0	0	0	0	0	0	0	0	0
PRADERAS POLIFITAS	4.893	2.971	4.236	1.826	1.210	1.065	1.065	850	859	1.423

3. Producciones agrarias

PRODUCTO	1995	1996	1997	1998	1999	2000	2001	2002	2003	2004
COL FORRAJERA	1.461	1.638	1.102	316	0	0	0	0	0	0
CALABAZA FORRAJERA	0	26	0	0	0	0	0	0	0	0
CARDO Y OTROS FORRAJES	679	0	0	0	0	0	0	0	0	0
PAJA DE CEREALES	193.350	222.270	189.174	248.966	233.370	220.065	136.654	169.951	141.907	50.968
PAJA DE LEGUMINOSAS	1.243	999	991	892	873	866	615	797	694	812
TOTAL	358.245	371.766	310.492	367.551	358.392	344.744	270.282	283.728	260.020	163.332
HORTALIZAS										
COL Y REPOLLO	5.000	6.110	5.636	5.885	4.309	5.929	8.588	7.848	7.004	6.505
BERZA	4.720	2.892	2.464	711	0	0	0	0	0	0
ESPÁRRAGO	3.800	3.362	2.899	1.722	1.229	1.272	850	654	516	434
APIO	735	986	1.155	627	488	569	726	924	800	660
LECHUGA	11.952	12.587	13.606	10.807	10.211	9.757	9.810	9.616	9.739	9.665
ESCAROLA	1.645	1.722	1.530	1.042	950	1.215	2.035	1.710	1.466	1.498
ESPINACA	699	956	1.584	1.446	920	548	550	588	550	529
ACELGA	1.802	2.075	2.358	1.934	1.638	2.073	2.100	1.991	1.716	1.810
CARDO	4.392	3.456	3.276	3.230	2.920	3.275	3.105	3.120	2.565	2.058
ENDIVIA	0	0	0	0	559	0	0	0	0	0
BORRAJA	2.383	3.166	3.304	2.357	1.256	1.082	2.770	2.093	1.731	1.575
SANDÍA	925	563	620	386	308	380	400	396	315	168
MELÓN	1.192	842	684	434	672	720	760	827	580	418
CALABAZA Y CALABACÍN	809	858	1.059	964	1.586	1.379	1.588	1.679	1.381	1.402
PEPINO	902	1.060	1.430	870	1.092	1.045	952	820	870	740
PEPINILLO	1.512	1.404	936	354	312	292	168	70	0	0
BERENJENA	106	140	378	110	138	140	112	180	130	90
TOMATE	62.764	57.326	38.977	46.001	42.283	36.948	30.234	23.176	18.594	21.660
PIMIENTO	7.571	7.846	7.008	7.908	7.881	5.398	8.310	7.534	4.198	5.873
GUINDILLA	406	626	456	165	117	190	201	264	140	168
FRESA Y FRESÓN	260	205	155	70	44	35	52	34	26	21
ALCACHOFA	10.867	12.118	14.672	14.790	15.083	16.072	15.173	9.046	14.735	15.608
COLIFLOR	58.581	58.320	63.011	66.555	59.400	50.459	47.124	45.264	37.105	35.454
AJO	2.063	1.980	1.595	672	576	527	810	491	312	171
CEBOLLA	13.099	14.313	11.580	14.868	10.771	9.934	10.050	8.227	6.116	6.528
CEBOLLETA	2.940	3.210	6.860	1.155	0	0	0	0	0	0
PUERRO	9.384	10.360	10.535	10.132	7.350	5.601	4.930	3.864	3.456	3.072
REMOLACHA MESA	69	357	198	217	217	424	850	747	611	450
ZANAHORIA	14.848	14.105	9.920	3.570	1.349	1.302	1.445	1.368	1.564	3.375
RÁBANO	33	51	0	0	15	0	32	83	0	0
NABO Y OTROS	140	246	0	0	0	46	0	88	0	0
JUDÍA VERDE	18.998	25.068	31.434	31.994	30.733	27.741	28.929	26.637	25.085	28.743
GUISANTE VERDE	7.265	11.343	9.853	12.023	11.862	11.671	12.796	15.929	12.714	13.582
HABA VERDE	476	509	536	849	691	419	427	309	317	390
CHAMPIÑÓN	29.950	32.000	36.000	40.010	47.872	59.619	56.000	64.186	67.925	70.850
OTRAS SETAS	1.950	1.900	1.600	2.500	3.500	4.500	5.600	7.500	7.100	8.780
OTRAS HORTALIZAS	1.476	1.386	108	0	1.230	630	0	0	0	0
TOTAL	285.714	295.448	287.417	286.358	269.562	261.192	257.477	247.263	229.361	242.277
TOTAL CULTIVOS HERBÁCEOS	1.384.873	1.358.362	1.229.266	1.405.977	1.279.123	1.192.848	982.806	1.051.232	986.018	903.914

Gráfico 3.1.
Producción
de cultivos
herbáceos.
Serie histórica
(1995-2004)

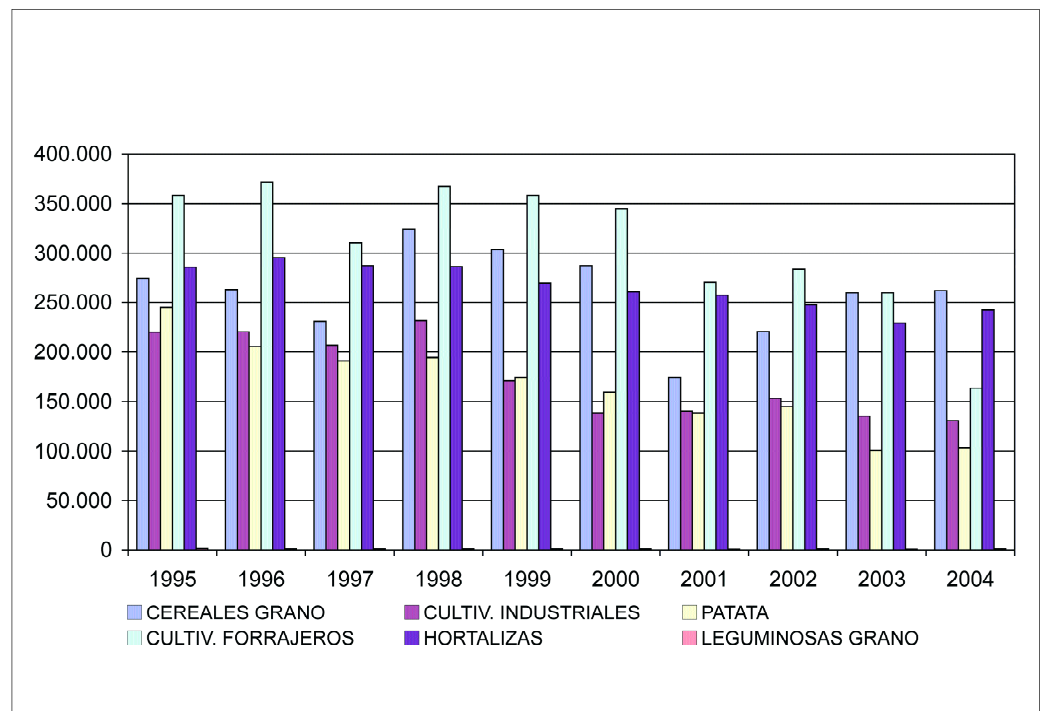

3. Producciones agrarias

3.2 - PRODUCCIÓN DE CULTIVOS LEÑOSOS (Tm). SERIE HISTÓRICA

PRODUCTO	1995	1996	1997	1998	1999	2000	2001	2002	2003	2004
FRUTALES										
FRUTALES DE PEPITA										
MANZANO	45.497	36.777	32.660	24.135	18.604	24.139	31.285	28.058	24.462	17.259
PERAL	40.799	38.882	34.231	29.895	35.428	36.875	45.108	46.050	46.617	41.833
MEMBRILLERO	247	166	155	124	72	77	81	69	75	42
NÍSPERO	8	4	4	4	2	2	2		0	0
SUBTOTAL	86.551	75.829	67.050	54.158	54.106	61.093	76.476	74.177	71.154	59.134
FRUTALES DE HUESO										
ALBARICOQUERO	193	89	60	59	34	32	46	67	68	84
CEREZO Y GUINDO	2.600	2.315	2.206	2.362	2.557	3.095	3.867	3.890	3.256	2.618
MELOCOTONERO	23.377	27.511	29.785	20.070	14.358	27.863	27.992	27.271	25.336	21.490
CIRUELO	4.625	4.004	3.645	2.349	1.955	2.749	3.361	3.419	1.311	728
SUBTOTAL	30.795	33.919	35.696	24.840	18.904	33.739	35.266	34.647	29.971	24.920
OTROS FRUTALES										
HIGUERA	266	256	213	127	126	135	132	138	109	117
GRANADO	4	3	3	1	1	1	1		0	0
KIWI, ENDRINO, ETC.	39	22	25	26	26	27	28	46	43	79
SUBTOTAL	309	281	241	154	153	163	161	184	152	196
FRUTALES DE FRUTO SECO										
ALMENDRO	3.652	6.682	8.681	5.400	5.540	8.699	2.732	4.325	4.131	1.555
NOGAL	76	141	108	144	145	255	234	275	283	298
AVELLANO	4	7	10	10	10	10	10	9	6	6
SUBTOTAL	3.732	6.830	8.799	5.554	5.695	8.964	2.976	4.609	4.420	1.859
TOTAL	121.387	116.859	111.786	84.706	78.858	103.959	114.879	113.617	105.697	86.109
VIÑEDO										
VIÑEDO UVA CONS. FRESCO	350	600	100	50	50	60	0	0	0	0
VIÑEDO UVA PARA VINO	221.350	238.642	245.745	272.532	218.282	357.906	260.429	203.847	314.183	331.199
TOTAL	221.700	239.242	245.845	272.582	218.332	357.966	260.429	203.847	314.183	331.199
OLIVAR										
OLIVAR ACEITUNA DE MESA	0	0	0	0	0	0	0	2	5	3
OLIVAR ACEITUNA DE ACEITE	963	2.863	2.624	2.853	2.828	2.111	3.102	2.056	7.276	3.985
TOTAL	963	2.863	2.624	2.853	2.828	2.111	3.102	2.058	7.281	3.988
TOTAL CULTIVOS LEÑOSOS	344.050	358.964	360.255	360.141	300.018	464.036	378.410	319.522	427.161	421.296

Gráfico 3.2.
Producción
de cultivos
leñosos
(frutales y
viñedo). Serie
histórica
(1995-2004)

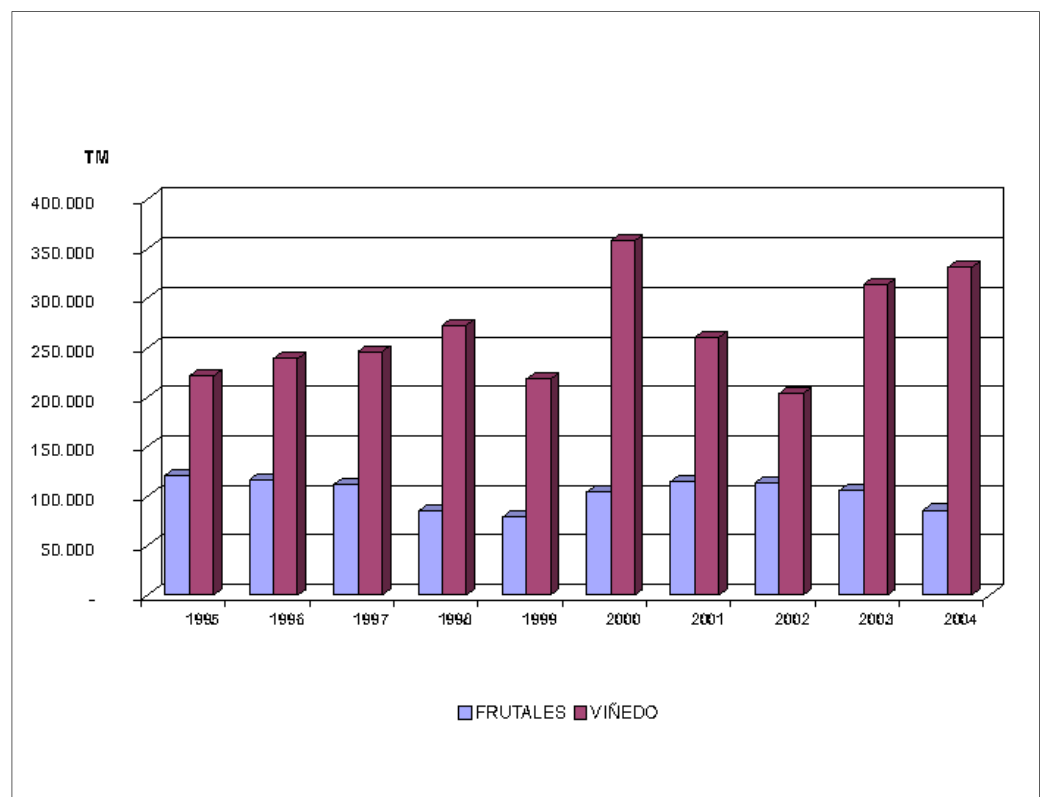

3. Producciones agrarias

3.3 - PRODUCCIÓN GANADERA. SERIE HISTÓRICA

PRODUCTO	1994	1995	1996	1997	1998	1999	2000	2001	2002	2003	2004
VENTAS PARA SACRIFICIO (TM.)											
BOVINO	14.089	16.386	17.001	17.420	16.160	14.000	15.600	12.219	12.772	12.112	10.073
OVINO	6.407	5.011	5.230	5.390	4.990	4.870	4.620	5.270	4.739	4.811	4.454
CAPRINO	191	188	175	180	180	140	120	130	132	122	119
PORCINO	15.187	15.495	15.717	18.000	18.000	18.000	18.996	18.958	20.897	19.148	21.188
EQUINO	771	460	571	520	625	1.000	689	652	478	316	366
AVES	20.705	23.043	22.357	25.000	24.565	24.000	23.630	23.132	23.400	20.938	23.026
CONEJOS	3.352	3.289	3.088	3.027	2.831	3.000	2.288	2.177	2.251	1.778	1.433
LECHE (MILES DE LITROS)											
LECHE DE VACA	27.078	23.500	26.225	23.128	23.948	25.537	25.513	25.622	22.876	19.905	16.952
LECHE DE CABRA	592	807	828	957	862	980	1.063	1.064	1.130	912	1.009
LECHE DE OVEJA	231	328	546	265	355	400	476	545	1.005	589	715
HUEVOS (MILES DE DOCENAS)											
HUEVOS GALLINA GRANJA	6.695	4.688	7.134	7.117	7.982	7.695	6.656	7.232	7.267	6.723	6.693
HUEVOS GALLINA CAMPERA	268	267	312	290	265	264	225	235	241	202	255
HUEVOS OTRAS AVES	40	37	-	-	-	-	-	-	-	-	-
LANA (TM)											
LANA	412	417	405	393	376	368	396	363	300	267	243
MIEL (TM)											
MIEL	95	87	104	199	207	229	219	225	206	199	161
CERA (TM)											
CERA	4	3	4	3	3	3	3	7	9	9	9
ESTIÉRCOL (TM)											
ESTIÉRCOL	455	492	935	930	817	853	785	811	836	745	674

Gráfico 3.3.
Producción
ganadera
(carne).
Serie
histórica
(1993-2004)

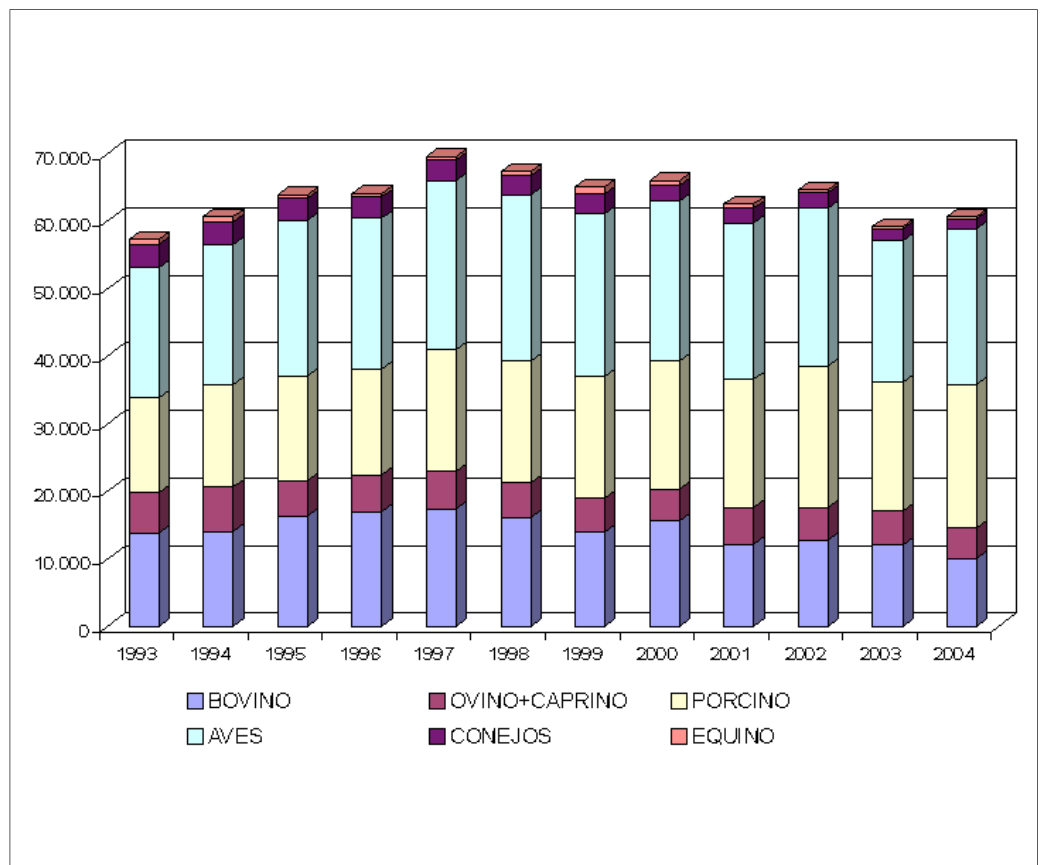

3. Producciones agrarias

3.4 - SACRIFICIO DE GANADO

	MATADEROS PRIVADOS			RESUMEN DEL SACRIFICIO			DESTINO DE LA CARNE	
	Nº RESES SACRIFICADAS	PESO/CANAL MEDIO KG.	PESO/CANAL TOTAL TM.	Nº RESES SACRIFICADAS	PESO/CANAL MEDIO KG.	PESO/CANAL TOTAL TM.	CONSUMO DIRECTO PESO CANAL TM.	CONSUMO INDUSTRIAL PESO CANAL TM.
BOVINO								
AÑOJOS>170 KG/CANAL< 2 AÑOS	5.266	289,78	1.525,99	5.266	289,78	1.525,99	1.525,99	
MAYOR HEMBRAS	1.101	262,05	288,52	1.101	262,05	288,52	288,52	
MAYOR MACHO>170 KG/CANAL>2 AÑOS	162	325,55	52,74	162	325,55	52,74	52,74	
TERNERAS < 170 KG/CANAL	221	231,48	51,16	221	231,48	51,16	51,16	
TERNERAS > 170 KG/CANAL	4.309	243,97	1.051,29	4.309	243,97	1.051,29	1.051,29	
TOTAL	11.059	268,53	2.969,69	11.059	268,53	2.969,69	2.969,69	
OVINO								
CORD. PASCUALES Y TERNASCOS	200.569	12,61	2.529,13	200.569	12,61	2.529,13	2.529,13	
CORDEROS LECHALES	163.069	7,07	1.152,56	163.069	7,07	1.152,56	1.152,56	
MAYOR	9.616	20,45	196,63	9.616	20,45	196,63	196,63	
TOTAL	373.254	10,39	3.878,31	373.254	10,39	3.878,31	3.878,31	
CAPRINO								
CABRITOS LECHALES	31.905	4,61	147,12	31.905	4,61	147,12	147,12	
MAYOR/C	451	18,05	8,14	451	18,05	8,14	8,14	
TOTAL	32.356	4,80	155,27	32.356	4,80	155,27	155,27	
PORCINO								
CERDOS COMERC. DE CEBO	34.037	86,74	2.952,32	34.037	86,74	2.952,32	1.483,66	1.468,67
LECHONES (ROSTRIZOS)	17.760	5,51	97,78	17.760	5,51	97,78	97,78	
REPRODUCTORES DE DESECHO	116	66,22	7,68	116	66,22	7,68	7,54	0,14
TOTAL	51.913	58,90	3.057,78	51.913	58,90	3.057,78	1.588,97	1.468,81
EQUINO								
CABALLAR	97	198,81	19,29	97	198,81	19,29	19,29	
TOTAL	97	198,81	19,29	97	198,81	19,29	19,29	
AVES								
BROILERS	2.490.355	1,66	4.131,40	2.275.615	1,82	4.131,40	4.131,40	
TOTAL	2.490.355	1,66	4.131,40	2.275.615	1,82	4.131,40	4.131,40	
CONEJOS								
CONEJOS	594.550	1,09	648,58	594.550	1,09	648,58	648,58	
TOTAL	594.550	1,09	648,58	594.550	1,09	648,58	648,58	

FUENTE: Sección de Estadística.

4. POBLACIÓN Y EMPLEO

4.1 - POBLACIÓN DE DERECHO SEGÚN RECTIFICACIÓN DEL PADRÓN DE MUNICIPIOS (01/01/2004)

Nº MAPA	MUNICIPIO	VARONES	MUJERES	TOTAL	Nº MAPA	MUNICIPIO	VARONES	MUJERES	TOTAL
1	ÁBALOS	164	125	289	49	CIHURI	87	79	166
2	AGONCILLO	504	451	955	50	CIRUEÑA	65	50	115
3	AGUILAR DEL RÍO ALHAMA	359	344	703	51	CLAVIJO	129	110	239
4	AJAMIL	54	26	80	52	CORDOVÍN	120	100	220
5	ALBELDA DE IREGUA	1.320	1.279	2.599	53	CORERA	140	126	266
6	ALBERITE	1.141	1.098	2.239	54	CORNAGO	294	246	540
7	ALCANADRE	395	363	758	55	CORORALES	27	22	49
8	ALDEANUEVA DE EBRO	1.327	1.226	2.553	56	CUZCURRITA DE RÍO TIRÓN	225	195	420
9	ALESANCO	227	210	437	57	DAROCA DE RIOJA	29	23	52
10	ALESÓN	65	59	124	58	ENCISO	97	57	154
11	ALFARO	4.822	4.639	9.461	59	ENTRENA	649	564	1.213
12	ALMARZA DE CAMEROS	17	12	29	60	ESTOLLO	72	54	126
13	ANGUCIANA	181	149	330	61	EZCARAY	1.120	930	2.050
14	ANGUIANO	295	245	540	62	FONCEA	55	50	105
15	ARENZANA DE ABAJO	135	130	265	63	FONZALECHE	100	64	164
16	ARENZANA DE ARRIBA	19	14	33	64	FUENMAYOR	1.430	1.362	2.792
17	ARNEDILLO	230	247	477	65	GALBÁRRULI	39	28	67
18	ARNEDO	6.999	6.966	13.965	66	GALILEA	149	149	298
19	ARRÚBAL	252	232	484	67	GALLINERO DE CAMEROS	15	9	24
20	AUSEJO	481	358	839	68	GIMILEO	87	50	137
21	AUTOL	2.082	1.833	3.915	69	GRAÑÓN	202	169	371
22	AZOFRA	156	139	295	70	GRÁVALOS	130	118	248
23	BADARÁN	366	334	700	71	HARO	5.054	5.111	10.165
24	BAÑARES	182	181	363	72	HERCE	193	175	368
26	BAÑOS DE RÍO TOBÍA	858	850	1.708	73	HERRAMÉLLURI	70	62	132
25	BAÑOS DE RIOJA	55	39	94	74	HERVÍAS	70	66	136
27	BERCEO	128	80	208	75	HORMILLA	234	207	441
28	BERGASA	83	67	150	76	HORMILLEJA	88	80	168
29	BERGASILLAS BAJERA	17	14	31	77	HORNILLOS DE CAMEROS	6	9	15
30	BEZARES	13	8	21	78	HORNOS DE MONCALVILLO	48	45	93
31	BOBADILLA	76	62	138	79	HUÉRCANOS	476	419	895
32	BRIEVA DE CAMEROS	44	29	73	80	IGEA	405	327	732
33	BRIÑAS	119	107	226	81	JALÓN DE CAMEROS	28	19	47
34	BRIONES	446	392	838	82	LAGUNA DE CAMEROS	98	66	164
35	CABEZÓN DE CAMEROS	19	6	25	83	LAGUNILLA DEL JUBERA	235	193	428
36	CALAHORRA	11.048	11.330	22.378	84	LARDERO	2.866	2.762	5.628
37	CAMPROVÍN	109	88	197	86	LEDESMA DE LA COGOLLA	16	7	23
38	CANALES DE LA SIERRA	55	35	90	87	LEIVA	139	137	276
39	CANILLAS DE RÍO TUERTO	24	25	49	88	LEZA DE RÍO LEZA	27	22	49
40	CAÑAS	76	57	133	89	LOGROÑO	68.643	72.925	141.568
41	CÁRDENAS	92	107	199	91	LUMBRERAS	82	58	140
42	CASALARREINA	659	547	1.206	92	MANJARRÉS	74	56	130
43	CASTAÑARES DE RIOJA	205	213	418	93	MANSILLA DE LA SIERRA	33	19	52
44	CASTROVIEJO	30	22	52	94	MANZANARES DE RIOJA	58	44	102
45	CELLORIGO	11	11	22	95	MATUTE	83	81	164
46	CENICERO	1.021	991	2.012	96	MEDRANO	105	102	207
47	CERVERA DEL RÍO ALHAMA	1.566	1.432	2.998					
48	CIDAMÓN	19	16	35					

4. Población

Nº MAPA	MUNICIPIO	VARONES	MUJERES	TOTAL
98	MUNILLA	62	59	121
99	MURILLO DE RÍO LEZA	638	629	1.267
100	MURO DE AGUAS	34	26	60
101	MURO EN CAMEROS	21	14	35
102	NÁJERA	3.790	3.770	7.560
103	NALDA	507	439	946
104	NAVAJÚN	13	4	17
105	NAVARRETE	1.287	1.179	2.466
106	NESTARES	51	36	87
107	NIEVA DE CAMEROS	73	53	126
108	OCÓN	217	140	357
109	OCHÁNDURI	46	36	82
110	OJACASTRO	128	92	220
111	OLLAURI	163	131	294
112	ORTIGOSA DE CAMEROS	170	136	306
113	PAZUENGOS	28	16	44
114	PEDROSO	53	44	97
115	PINILLOS	11	11	22
117	PRADEJÓN	1.931	1.610	3.541
118	PRADILLO	35	32	67
119	PRÉJANO	93	103	196
120	QUEL	1.062	945	2.007
121	RABANERA	29	11	40
122	RASILLO DE CAMEROS (EL)	62	70	132
123	REDAL (EL)	105	91	196
124	RIBAFRECHA	540	457	997
125	RINCÓN DE SOTO	1.855	1.670	3.525
126	ROBRES DEL CASTILLO	23	18	41
127	RODEZNO	188	137	325
128	SAJAZARRA	65	58	123
129	SAN ASENSIO	670	596	1.266
130	SAN MILLÁN DE LA COGOLLA	178	115	293
131	SAN MILLÁN DE YÉCORA	47	24	71
132	SAN ROMÁN DE CAMEROS	91	70	161
139	SAN TORCUATO	75	43	118
142	SAN VICENTE DE LA SONSIERRA	666	525	1.191
134	SANTA COLOMA	79	47	126
135	SANTA ENGRACIA DEL JUBERA	106	79	185
136	SANTA EULALIA BAJERA	67	59	126
138	SANTO DOMINGO DE LA CALZADA	3.111	2.958	6.069
140	SANTURDE DE RIOJA	161	149	310

Nº MAPA	MUNICIPIO	VARONES	MUJERES	TOTAL
141	SANTURDEJO	100	78	178
143	SOJUELA	65	49	114
144	SORZANO	129	115	244
145	SOTÉS	147	115	262
146	SOTO EN CAMEROS	96	86	182
147	TERROBA	17	12	29
148	TIRGO	146	114	260
149	TOBÍA	45	36	81
150	TORMANTOS	112	85	197
153	TORRE EN CAMEROS	12	3	15
151	TORRECILLA EN CAMEROS	300	274	574
152	TORRECILLA SOBRE ALESANCO	27	28	55
154	TORREMONTALBO	8	11	19
155	TREVIANA	125	106	231
157	TRICIO	189	191	380
158	TUDELILLA	210	179	389
160	URUÑUELA	397	381	778
161	VALDEMADERA	8	3	11
162	VALGAÑÓN	86	70	156
163	VENTOSA	75	60	135
164	VENTROSA	44	38	82
165	VIGUERA	230	167	397
166	VILLALBA DE RIOJA	94	68	162
167	VILLALOBAR DE RIOJA	60	38	98
168	VILLAMEDIANA DE IREGUA	1.749	1.586	3.335
169	VILLANUEVA DE CAMEROS	63	46	109
170	VILLAR DE ARNEDO (EL)	338	318	656
171	VILLAR DE TORRE	142	126	268
172	VILLAREJO	28	15	43
173	VILLARROYA	4	5	9
174	VILLARTA-QUINTANA	95	89	184
175	VILLAVELAYO	48	34	82
176	VILLVERDE DE RIOJA	49	34	83
177	VILLOSLADA DE CAMEROS	238	152	390
178	VINIEGRA DE ABAJO	59	54	113
179	VINIEGRA DE ARRIBA	32	17	49
180	ZARRATÓN	136	112	248
181	ZARZOSA	10	4	14
183	ZORRAQUÍN	32	23	55
TOTAL COMUNIDAD AUTÓNOMA		147.214	146.339	293.553

FUENTE: Instituto Nacional de Estadística.

4.2 - DISTRIBUCIÓN DE LA POBLACIÓN REGIONAL Y NACIONAL POR ACTIVIDAD (MILES DE PERSONAS) 4º TRIMESTRE DE 2004

	<u>LA RIOJA</u>	<u>ESPAÑA</u>
POBLACIÓN DE 16 AÑOS Y MÁS	231,2	36.038,3
POBLACIÓN ACTIVA	128,4	20.447,5
AGRICULTURA	10,2	1.145,3
RESTO DE SECTORES	118,2	19.302,2
OCUPADOS	122,6	18.288,1
AGRICULTURA	9,9	980,4
RESTO DE SECTORES	112,7	17.307,7
PARADOS	5,9	2.159,4
AGRICULTURA	0,3	164,9
RESTO DE SECTORES	5,6	1.994,5
TASA PARO TOTAL (%)	4,6	10,6
TASA PARO AGRARIO (%)	2,9	14,4
POBLACIÓN INACTIVA	102,8	15.590,8

FUENTE: I.N.E.

5. MEDIOS DE PRODUCCIÓN

5.1 - CENSO DE MAQUINARIA AGRARIA EN USO 2004

TIPO DE MAQUINARIA	UNIDADES	TIPO DE MAQUINARIA	UNIDADES
MOTORES		EQUIPOS DE SIEMBRA, ABONADO Y PROTECCIÓN (PARA TRACTOR O AUTOPROPULSADO)	
PARA RIEGO:		- SEMBRADORAS A CHORRILLO	2.033
- DE EXPLOSIÓN	1.400	- SEMBRADORAS A GOLPES	524
- ELÉCTRICOS	383	- ABONADORAS	4.486
OTROS MOTORES DE USO AGRÍCOLA:		- CISTERNAS DISTRIBUIDORAS DE "LISIERS" Y PURÍN	199
- DE EXPLOSIÓN	175	- REMOLQUES DISTRIBUIDORES DE ESTIÉRCOL	124
- ELÉCTRICOS	271	- PULVERIZADORES Y ESPOLVOREADORES (EXCLUIDOS LOS DE MOCHILA SIN MOTOR)	5.187
TOTAL MOTORES	2.229	- DISTRIBUIDORES DE MICROGRÁNULOS	9
		TOTAL EQUIPOS DE SIEMBRA, ABONADO Y PROTECCIÓN	12.562
TRACTORES DE CADENAS		EQUIPOS DE RECOLECCIÓN (PARA TRACTOR O AUTOPROPULSADO)	
- DE MENOS DE 34 CV	-	- SEGADORAS DE FORRAJE	353
- DE 34 A 54 CV	1	- RECOGEDORAS-EMPACADORAS	371
- DE 55 A 79 CV	-	- COSECHADORAS DE FORRAJE	29
- DE 80 A 108 CV	6	- COSECHADORAS DE CEREALES	361
- DE MÁS DE 108 CV	-	- COSECHADORAS DE ALGODÓN	-
TOTAL TRACTORES DE CADENAS	7	- ARRANCADORAS DE REMOLACHA	104
		- COSECHADORAS DE REMOLACHA	79
TRACTORES DE RUEDAS		- ARRANCADORAS DE PATATA	565
- DE MENOS DE 34 CV	1.718	- COSECHADORAS DE PATATA	43
- DE 34 A 54 CV	2.660	- COSECHADORAS DE HORTALIZAS	23
- DE 55 A 79 CV	5.014	- VIBRADORES DE TRONCOS	17
- DE 80 A 108 CV	1.994	- PLATAFORMAS DE RECOGIDA DE FRUTOS	8
- DE MÁS DE 108 CV	851	TOTAL EQUIPOS DE RECOLECCIÓN	1.953
MOTOCULTORES, MOTOFRESADORAS, MOTOGUADAÑADORAS, MOTOSEGADORAS, ETC	3.389	OTROS EQUIPOS AUXILIARES	
TOTAL TRACTORES RUEDAS Y MOTOCULTORES	15.626	- CARGADORES MECÁNICOS PARA TRACTOR	972
		- REMOLQUES	7.789
EQUIPOS PARA TRABAJO DEL SUELO		- TRANSPORTADORES DE GRANO	401
- SUBSOLADORES	950	- ENSILADORAS	20
- ARADOS DE VERTEDERA O DE DISCOS	5.331	- DESENSILADORAS	7
- GRADAS	2.185	- MOLINOS DE PIENSO	195
- CULTIVADORES Y "CHISELS"	6.617	- ORDEÑADORAS PORTÁTILES	8
- ROTOCULTORES	1.546	- INSTALACIONES DE ORDEÑO MECÁNICO	69
TOTAL EQUIPOS PARA TRABAJO SUELO	16.629	- TANQUES REFRIGERANTES DE LECHE	76
		- MOTOSIERRAS	3.214
		TOTAL OTROS EQUIPOS AUXILIARES	12.751
		SUPERFICIE REGADA POR ASPERSIÓN O POR GOTEÓ (HAS)	16.818

6. PRECIOS

6.1 - PRECIOS DE LOS DIFERENTES PRODUCTOS AGRÍCOLAS Y GANADEROS (€/100 Kg)

PRECIOS PERCIBIDOS (€/100 Kg)	ENE.	FEB.	MAR.	ABR.	MAY.	JUN.	JUL.	AGO.	SET.	OCT.	NOV.	DIC.
ALCACHOFA PARA INDUSTRIA	-	-	-	38,67	36,33	23,17	-	-	-	-	-	-
ALCACHOFA VERDE	101,80	72,08	71,11	41,67	53,33	30,00	-	-	-	42,50	65,00	85,00
ALMENDRA CÁSCARA COMUNA	66,45	69,79	71,80	71,97	71,97	71,97	76,00	75,97	75,97	76,00	90,00	86,00
ALMENDRA CÁSCARA LARGUETA	88,46	98,91	107,29	107,98	107,98	107,98	115,00	114,89	114,89	115,00	180,00	181,99
ALMENDRA CÁSCARA MARCONA	82,46	95,46	102,30	102,47	102,47	102,47	110,00	109,89	109,89	110,00	162,00	166,00
AÑOJOS (PARA ABASTO)	205,88	202,87	200,54	194,05	191,30	186,57	183,82	184,17	185,25	186,27	193,34	196,22
CABRITO LECHAL	670,00	616,67	643,33	650,00	653,33	643,33	645,00	840,00	915,00	920,00	853,33	910,00
CALABACÍN	-	-	-	-	-	24,67	26,50	17,33	27,00	25,50	-	-
CEBADA PARA PIENSO	13,52	14,17	13,82	13,82	13,82	13,82	11,50	11,57	11,52	11,42	11,42	11,42
CEBOLLA BABOSA Y EXTRATEMPRANA	-	-	-	60,00	61,67	62,33	57,50	59,00	59,00	80,00	-	-
CERDO CEBADO OTRAS RAZAS	85,00	97,00	110,67	106,67	109,67	124,33	128,00	109,00	109,67	98,33	95,00	102,00
CEREZA GARRAFAL-NAPOLEÓN	-	-	-	-	-	72,12	98,42	-	-	-	-	-
CHAMPIÑÓN	85,00	90,67	97,00	97,00	105,00	115,00	203,42	126,50	129,50	100,00	122,38	127,14
CIRUELA CLAUDIA	-	-	-	-	-	-	80,00	198,33	134,43	85,00	-	-
COL BRÓCULI	34,00	27,00	34,00	37,00	24,00	-	-	-	48,00	41,33	49,20	45,00
COL DE BRUSELAS	54,00	54,00	52,67	-	-	-	-	-	-	55,00	58,33	60,00
COL REPOLLO HOJA RIZADA	13,00	13,00	10,67	14,67	12,85	-	12,50	12,83	13,50	14,67	13,67	12,33
COLIFLOR	20,61	19,09	21,94	17,27	27,47	23,76	24,06	-	31,95	15,94	24,12	31,72
CONEJOS	155,00	147,50	178,33	185,00	160,00	151,67	155,00	160,00	170,00	210,00	210,00	165,00
CORDERO LECHAL	410,83	380,17	360,50	360,50	360,50	360,50	372,00	404,83	494,33	541,00	541,00	519,00
CORDERO PASCUAL	303,00	275,00	250,00	245,00	240,00	222,00	275,00	277,33	292,33	334,83	343,33	295,00
CORDERO RECENTAL	318,00	290,00	265,00	260,00	251,33	255,33	331,00	323,67	307,33	348,33	354,33	304,00
ESCAROLA	-	-	-	-	-	-	-	-	-	42,86	64,29	61,11
ESPÁRRAGO PARA CONSUMO EN FRESCO	-	-	-	265,00	205,00	197,50	-	-	-	-	-	-
ESPÁRRAGO PARA INDUSTRIA	-	-	-	210,00	-	210,00	-	-	-	-	-	-
ESPINACA	-	38,00	37,50	33,33	42,00	33,00	-	-	36,25	28,00	27,50	-
GALLINAS	12,50	7,50	11,33	6,00	6,00	6,00	60,00	60,00	9,00	9,00	9,00	13,00
GUISANTE VERDE CONSUMO FRESCO	-	-	-	-	120,00	95,00	-	-	-	-	-	-
GUISANTE VERDE PARA INDUSTRIA	-	-	-	-	-	23,22	-	-	-	-	-	-
HABA VERDE	-	-	-	-	49,00	38,00	-	-	-	-	-	-
HENO DE ALFALFA	-	-	-	-	10,52	10,32	10,22	10,22	10,52	10,52	-	10,52
HIGOS Y BREVAS	-	-	-	-	-	-	-	-	-	50,00	-	-
HUEVOS DE GALLINA CAT. L. €/100 DOC.	146,67	140,00	136,00	130,00	126,00	121,33	123,00	118,33	51,67	50,00	80,00	80,00
HUEVOS DE GALLINA CAT. M €/100 DOC.	131,67	125,00	119,00	112,67	108,33	102,33	98,00	95,33	43,33	40,00	70,00	70,00
HUEVOS DE GALLINA CAT. S €/100 DOC.	108,00	103,33	100,00	92,33	87,67	84,33	81,00	73,33	36,00	35,00	33,33	36,00
HUEVOS DE GALLINA CAT. XL €/100 DOC.	166,00	160,00	160,00	155,67	154,00	157,33	163,00	158,33	103,00	101,00	94,00	94,00
JUDÍA VERDE PARA INDUSTRIA	-	-	-	-	-	-	-	21,00	21,00	21,00	-	-
JUDÍA VERDE PLANA	-	-	-	-	-	148,33	160,00	138,33	180,00	170,00	-	-
LANA BLANCA ENTREFINA €/100 KG	-	-	-	-	-	18,00	-	-	-	-	-	-
LANA BLANCA FINA €/100 KG	108,00	103,33	-	-	-	-	-	-	-	-	-	-
LECHE DE CABRA €/100 LITROS	48,00	48,00	48,00	42,00	42,00	42,00	42,00	42,00	42,00	42,00	42,00	42,00
LECHE DE OVEJA €/100 LITROS	84,00	84,00	84,00	81,00	81,00	81,00	81,00	81,00	81,00	81,00	81,00	81,00
LECHE DE VACA €/100 LITROS	30,65	30,65	30,65	30,05	30,05	30,05	30,05	30,05	31,85	31,85	31,85	31,85
LECHONES UD.	35,00	33,00	34,33	24,00	17,17	19,00	18,67	23,00	20,67	19,67	24,33	35,67
LECHUGA ACOGOLLADA	92,50	56,67	42,50	24,58	41,92	45,83	59,17	46,25	45,00	36,50	55,00	103,33
LECHUGA ROMANA	-	-	-	52,50	54,00	55,00	47,92	-	42,50	53,75	58,00	110,00
MAÍZ GRANO	17,13	17,28	16,75	17,73	17,93	18,03	17,50	15,86	15,43	13,82	12,62	12,62

6. Precios

PRECIOS PERCIBIDOS (€/100 Kg)	ENE.	FEB.	MAR.	ABR.	MAY.	JUN.	JUL.	AGO.	SET.	OCT.	NOV.	DIC.
MANZANA GOLDEN Y AMARILLAS	27,13	27,39	26,46	25,00	25,00	25,00	25,00	48,00	36,76	46,39	40,52	41,89
MANZANA PARA OTRAS INDUSTRIAS	-	-	-	-	-	-	-	4,80	4,80	4,80	4,80	4,80
MANZANA REINETA Y ÁCIDAS	43,00	27,00	-	-	-	-	-	-	30,00	-	-	-
MANZANA STARKING Y ROJAS	24,50	25,00	25,00	24,00	-	-	-	-	29,05	33,47	37,28	39,55
MELOCOTÓN MEDIA ESTACIÓN	-	-	-	-	-	-	60,00	42,33	31,87	-	-	-
MELOCOTÓN PARA INDUSTRIA	-	-	-	-	-	-	8,30	19,20	17,30	18,22	-	-
MELOCOTÓN PARAGUAYA	-	-	-	-	-	-	-	70,00	-	-	-	-
MELOCOTÓN TARDÍO AMARILLO	-	-	-	-	-	-	-	31,50	32,99	35,15	-	-
MELOCOTÓN TARDÍO ROJO	-	-	-	-	-	-	-	-	32,99	-	-	-
MELOCOTÓN TEMPRANO CARNE-BLANDA	-	-	-	-	-	-	33,33	47,50	-	-	-	-
MELOCOTÓN TEMPRANO CARNE-DURA	-	-	-	-	-	-	66,33	40,00	-	-	-	-
MELOCOTÓN TIPO NECTARINA	-	-	-	-	-	-	38,00	48,67	34,32	30,00	-	-
OTRAS CEREZAS	-	-	-	-	-	183,33	-	-	-	-	-	-
OTRAS LANAS €/100 KG	-	-	-	-	-	23,00	-	-	-	-	-	-
OVEJAS	60,10	60,10	60,10	60,10	60,10	60,10	60,10	60,10	60,10	60,10	60,10	60,10
OVINO MAYOR (OVEJA)	30,00	30,00	30,00	30,00	-	-	-	-	-	-	-	-
PATATA MEDIA ESTACIÓN	11,00	11,00	-	-	-	-	21,00	21,00	7,16	4,50	-	-
PATATA TARDIA	14,00	13,67	15,33	-	-	-	-	-	-	-	4,83	4,00
PEPINO	-	-	-	-	-	-	20,17	16,00	19,67	19,00	-	-
PERA BLANQUILLA	43,99	55,52	54,55	55,46	49,96	-	-	-	39,67	40,44	43,76	52,65
PERA CASTELL Y TEMPRANAS	-	-	-	-	-	-	65,55	60,67	-	-	-	-
PERA ERCOLINI	-	-	-	-	-	-	-	42,50	50,00	-	-	-
PERA LIMONERA	-	-	-	-	-	-	-	32,50	30,00	-	-	-
PERA PARA INDUSTRIA	4,00	-	4,21	4,21	4,21	-	-	4,20	4,20	4,20	10,39	4,20
PERAS CONFERENCIA Y TARDIAS	41,43	51,09	53,86	47,91	48,05	44,67	-	-	49,57	51,70	55,63	58,76
PIMIENTO ROJO	-	-	-	-	-	-	-	-	60,00	54,67	-	-
PIMIENTO VERDE	-	-	-	-	-	-	166,67	55,67	65,83	71,00	-	-
POLLITAS DE 1 DÍA €/100 UD	51,00	51,00	51,00	51,00	51,00	51,00	51,00	48,00	48,00	45,00	45,00	48,00
POLLITOS DE 1 DÍA €/100 UD	24,00	24,00	24,00	24,00	24,00	24,00	24,00	24,00	24,00	24,00	24,00	24,00
POLLOS DE GRANJA	55,33	61,67	82,67	72,00	92,33	91,33	109,00	101,67	96,57	97,33	100,00	101,67
PRIMALAS	66,10	66,10	66,10	-	-	-	-	-	84,14	87,47	84,14	84,14
PUERRO	54,55	54,55	54,55	54,54	110,00	-	-	-	-	57,27	54,55	54,55
REMOLACHA AZUCARERA	4,50	-	-	-	-	-	-	-	-	4,82	48,57	49,88
TERNERO/AS DESCALOSTRADOS (1-3 SEM) €/UNIDAD	234,19	248,00	211,67	215,42	218,67	220,25	204,50	210,25	202,25	202,25	198,75	197,75
TERNERO/AS DESTETADOS (3-7 MESES)	441,84	441,84	438,50	435,12	438,50	438,50	438,50	414,50	395,00	400,00	390,00	390,00
TERNEROS (PARA ABASTO)	221,24	214,60	210,46	202,19	200,81	198,40	196,59	197,05	199,11	204,86	214,96	217,82
TERNEROS/AS (1-3 SEMANAS)	-	-	-	-	-	-	-	210,25	-	-	-	-
TERNEROS/AS (3-7 SEMANAS)	-	-	-	60,10	-	-	-	-	-	-	-	-
TOMATE 1-VI/31-IX	-	-	-	-	-	50,00	41,33	18,83	25,83	-	-	-
TOMATE 1-X/31-XII	-	-	-	-	-	-	-	-	-	26,67	-	-
TOMATE PARA INDUSTRIA	-	-	-	-	-	-	-	-	6,45	6,38	-	-
TRIGO BLANDO Y SEMIDURO	15,62	16,08	15,98	15,98	15,98	15,98	-	-	12,47	12,32	12,32	12,32
TRIGO DURO	-	-	-	-	-	-	-	-	-	-	-	-
VACUNO MAYOR (PARA ABASTO)	94,50	94,50	94,50	94,50	94,50	94,50	94,50	94,50	94,50	94,50	94,50	94,50
VEZA PARA FORRAJE	-	-	-	-	8,72	8,41	9,50	-	-	-	-	-

7. MACROMAGNITUDES AGRARIAS. METODOLOGÍA TRADICIONAL

7.1 - VALOR DE LAS PRODUCCIONES DEL SUBSECTOR AGRÍCOLA. 2004

7.1.A - CEREALES

TIPO	TM	MILES €
TRIGO	170.894	23.532,10
CEBADA	75.526	9.070,67
AVENA	932	116,50
CENTENO	975	121,10
MAÍZ	14.219	2.250,87
TRITICALE	22	2,98
OTROS CEREALES	20	3,18
PRODUCCIÓN TOTAL		35.097,41

7.1.B - LEGUMINOSAS GRANO

TIPO	TM	MILES €
JUDÍAS SECAS	348	1.411,77
GARBANZOS	50	37,50
HABAS SECAS	50	10,65
GUISANTES SECOS	874	135,47
VEZA	160	27,86
YEROS	11	1,48
PRODUCCIÓN TOTAL		1.624,72

7.1.C - PAJAS

TIPO	TM	MILES €
DE CEREALES	140.980	3.256,64
DE LEGUMINOSAS	812	64,15
PRODUCCIÓN TOTAL		3.320,79

7.1.D - PATATAS

TIPO	TM	MILES €
MEDIA ESTACIÓN	71.830	6.941,21
TARDÍA	31.579	2.865,30
PRODUCCIÓN TOTAL		9.806,51

7.1.E - CULTIVOS INDUSTRIALES

TIPO	TM	MILES €
REMOLACHA	130.111	6.388,45
GIRASOL	623	143,23
COLZA	95	20,83
LÚPULO SECO	8	42,9
PRODUCCIÓN TOTAL		6.595,41

7.1.F - CULTIVOS FORRAJEROS

TIPO	TM	MILES €
CEREALES DE INVIERNO	1.709	47,00
MAÍZ FORRAJERO	5.890	222,05
VALLICO	2.418	66,50
ALFALFA	82.981	2.457,44
ESPARCETA	2.803	89,70
VEZA	11.517	333,99
HABAS, GUISANTES Y OTR.	651	18,23
NABO FORRAJERO	2.160	46,44
PRADERAS POLIFITAS	1.423	30,59
PRODUCCIÓN TOTAL		3.311,94

7. Macromagnitudes

7.1.G - PASTOS ACCIDENTALES Y PRADOS NATURALES

TIPO	MILES €
PRODUCCIÓN TOTAL	623,80

7.1.H - HORTALIZAS

TIPO	TM	MILES €
COL Y REPOLLO	6.505	974,45
ESPÁRRAGO	434	925,64
APIO	660	155,56
LECHUGA	9.665	5.410,47
ESCAROLA	1.498	901,80
ESPINACA	529	179,97
ACELGA	1.810	472,59
CARDO	2.058	493,92
BORRAJA	1.575	967,84
SANDÍA	168	29,53
MELÓN	418	124,31
CALABAZA Y CALABACÍN	1.402	326,64
PEPINO	740	138,53
BERENJENA	90	46,18
TOMATE PARA FRESCO	11.760	2.849,45
TOMATE PARA CONSERVA	9.900	637,56
PIMIENTO PARA FRESCO	4.223	2.489,04
PIMIENTO PARA CONSERVA	1.650	943,47
GUINDILLA	168	205,67
FRESA Y FRESÓN	21	20,08
ALCACHOFA	15.608	6.336,58
COLIFLOR	35.454	7.969,54
AJO	171	146,82
CEBOLLA	6.528	2.055,01
PUERRO	3.072	1.837,67
REMOLACHA DE MESA	450	168,12
ZANAHORIA	3.375	766,46
JUDÍAS VERDES	28.743	8.485,88
GUISANTES VERDES	13.582	3.421,00
HABAS VERDES	390	179,79
CHAMPIÑÓN Y SETAS	79.630	77.368,02
PRODUCCIÓN TOTAL		127.027,59

7.1.I - FRUTAS

CLASE	TIPO	TM	MILES €
DE PEPITA	MANZANA	17.259	5.641,39
	PERA	41.833	21.490,22
	MEMBRILLO	42	12,15
	SUBTOTAL		27.143,75
DE HUESO	ALBARICOQUE	84	73,00
	CEREZA Y GUINDA	2.618	4.158,96
	MELOCOTÓN	21.490	6.530,66
	CIRUELA	728	1.046,02
	SUBTOTAL		11.808,64
SECOS	ALMENDRA CÁSCARA	1.555	1.736,16
	NUEZ CÁSCARA	298	759,90
	AVELLANA CÁSCARA	6	9,01
	SUBTOTAL		2505,0659
OTROS	HIGO	117	58,5
	KIWI	71	49,54
	ENDRINO	8	14,24
	SUBTOTAL		122,2767
PRODUCCIÓN TOTAL			41.579,73

7.1.J - VINO Y SUBPRODUCTOS

TIPO	HL	MILES €
VINO D.O. BLANCO	130.304	10.855,37
VINO D.O. TINTO	1.629.142	219.050,85
VINO D.O. ROSADO Y CLARETE	80.332	9.574,13
VINOS ESPUMOSOS DE CAVA	1.410	108,90
OTROS TIPOS DE VINOS	586.247	12.816,25
*ORUJOS PENSADOS (Tm)	32.807	1.804,39
*HECES SECAS (Tm)	13.954	1.060,50
*SARMIENTOS (Tm)	1.200	72,00
PRODUCCIÓN TOTAL		255.342,38

* Subproductos

7.1.K - ACEITE Y SUBPRODUCTOS

TIPO	TM	MILES €
ACEITE VIRGEN EXTRA	403	1.192,73
ACEITE VIRGEN	171	495,53
ACEITE VIRGEN CORRIENTE	-	-
ACEITE LAMPANTE	214	580,28
*TURBIOS (HI.)	75	54,09
*ORUJOS	1.793	37,65
PRODUCCIÓN TOTAL		2.360,28

* Subproductos

7.1.L - OTRAS INDUSTRIAS, FLORES Y PLANTAS ORNAMENTALES

TIPO	MILES €
ACEITUNA ADEREZO	32,03
FLORES Y PLANTAS ORNAMENTALES	669,45
PRODUCCIÓN TOTAL	701,49

7.1.M - SEMILLAS SELECTAS Y PLANTONES AGRÍCOLAS

TIPO	MILES €
SEMILLAS DE CEREALES GRANO	701,02
SEMILLAS DE FORRAJERAS Y PRATENSES	287,95
SEMILLAS DE HORTÍCOLAS	560,67
OTRAS SEMILLAS	2,15
PLANTONES HORTÍCOLAS	1.390,50
PLANTONES FRUTALES HUESO Y PEPITA	870,86
BARBADOS DE VID E INJERTOS	2.337,22
FORESTALES Y ORNAMENTALES	1.043,32
PRODUCCIÓN TOTAL	7.193,70

7. Macromagnitudes

Gráfico 7.1.
Valor de las producciones agrícolas.
Producción total (%).
2004



Gráfico 7.2.
Relación entre superficie y valor de los cultivos más representativos.
2004

7. Macromagnitudes

7.1.1 - VALOR DE LAS PRODUCCIONES AGRÍCOLAS TOTALES. SERIE HISTÓRICA (MILES DE €)

GRUPO DE CULTIVOS	1995	1996	1997	1998	1999	2000	2001	2002	2003	2004
CEREALES	43.010,83	36.778,33	31.473,80	40.614,59	37.684,06	34.411,55	22.967,08	27.952,00	33.405,91	35.097,40
LEGUMINOSAS	1.950,89	1.911,82	2.178,67	2.711,77	1.634,75	1.774,19	1.751,95	1.698,37	833,13	1.624,72
PAJAS	9.363,17	9.398,63	9.149,21	10.527,93	12.541,92	10.625,29	6.602,12	8.215,37	6.865,39	3.320,79
TUBÉRCULOS CONSUMO HUMANO	20.089,43	6.980,76	20.372,51	27.596,67	8.474,87	15.967,69	16.340,92	4.308,55	12.440,14	9.806,51
CULTIV. INDUSTRIALES HERBÁCEOS	11.177,02	10.903,56	10.586,23	11.520,20	8.131,69	6.859,35	7.386,44	7.826,75	7.048,57	6.595,41
PASTOS ACCIDENT. Y PRADOS NATU.	766,29	730,23	748,86	513,87	495,23	491,63	486,22	624,10	690,35	623,80
CULTIVOS FORRAJEROS	4.233,53	4.046,61	3.229,24	3.150,51	3.319,39	3.711,85	4.050,22	3.615,88	3.455,02	3.311,93
HORTALIZAS	91.966,87	95.105,96	104.089,29	108.330,63	110.865,70	114.759,66	113.968,72	121.869,83	118.260,74	127.027,59
FRUTOS NO CÍTRICOS	41.447,00	31.676,34	35.087,09	35.918,89	27.090,62	42.377,36	45.858,43	44.194,98	52.608,79	41.579,73
VINO Y SUBPRODUCTOS	174.702,20	176.931,95	204.037,60	333.835,18	294.794,63	153.612,08	147.954,76	195.798,24	238.585,44	255.342,38
ACEITE Y SUBPRODUCTOS	830,60	1.990,55	1.196,01	1.727,31	1.786,81	1.623,33	2.494,20	1.786,44	5.176,00	2.360,28
OTROS INDUSTRIALES	48,08	30,65	9,02	10,82	13,82	13,22	23,08	21,64	46,88	32,03
FLORES Y PLANTAS ORNAMENTALES	623,25	438,74	338,37	320,34	315,53	526,49	527,69	682,29	718,58	669,45
SEMILLAS Y PLANTONES AGRÍCOLAS	4.674,07	5.170,51	6.473,50	8.567,43	9.116,75	9.318,09	11.094,08	8.656,58	9.275,80	7.193,70
TOTAL SUBSECTOR AGRÍCOLA	318.268,81	406.878,22	384.090,65	430.966,38	587.344,12	518.264,79	398.071,78	381.505,05	427.251,02	494.585,74

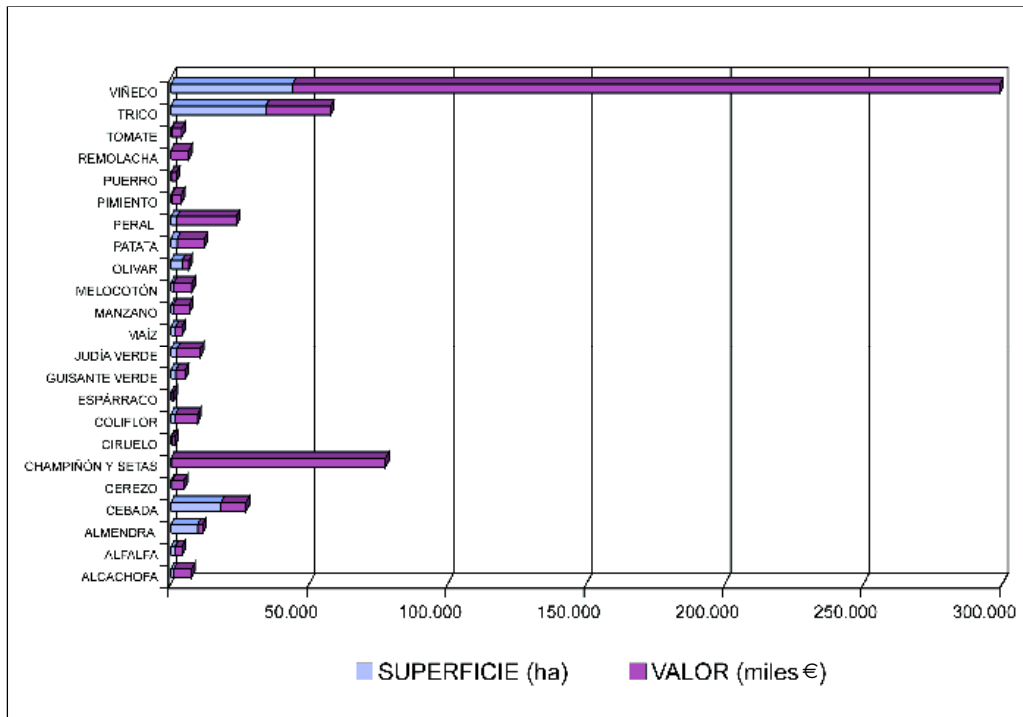
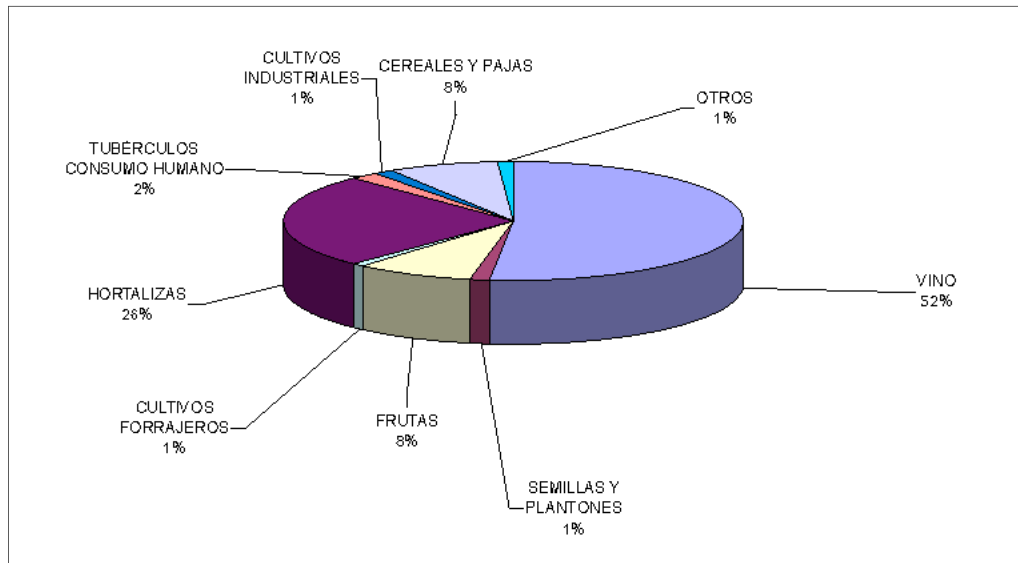
7.1.2 - VALOR DE LAS PRODUCCIONES AGRÍCOLAS Y APORTACIÓN A LA PRODUCCIÓN FINAL AGRARIA (MILES DE €) 2004

GRUPO DE CULTIVOS	PRODUCCIÓN TOTAL	REEMPLEO EN EL SECTOR	APORTACIÓN A LA P.F.A.
CEREALES	35.097,40	2.595,00	32.502,40
LEGUMINOSAS	1.624,72	72,85	1.551,87
PAJAS	3.320,79	1.529,64	1.791,15
TUBÉRCULOS CONSUMO HUMANO	9.806,51	104,66	9.701,85
INDUSTRIALES HERBÁCEOS	6.595,41	-	6.595,41
CULTIVOS FORRAJEROS	3.311,93	1.836,98	1.474,95
PASTOS ACCID. Y PRADOS NATURALES	623,80	623,80	-
HORTALIZAS	127.027,59	-	127.027,59
FRUTOS NO CÍTRICOS	41.579,73	-	41.579,73
VINOS Y SUBPRODUCTOS	255.342,38	-	255.342,38
ACEITES Y SUBPRODUCTOS	2.360,28	-	2.360,28
OTRAS INDUSTR. FLORES Y PL. ORNAMENTALES	701,49	-	701,49
SEMILLAS Y PLANTONES AGRÍCOLAS	7.193,70	-	7.193,70
TOTAL SUBSECTOR AGRÍCOLA	494.585,74	6.762,93	487.822,81

7. Macromagnitudes

7.2 - VALOR DE LAS PRODUCCIONES DEL SUBSECTOR GANADERO

7.2.A - BOVINO

	MILES €
VARIACIÓN DE CENSO	-6.538,15
VENTAS PARA VIDA	-738,27
VENTAS PARA SACRIFICIO	17.471,54
PRODUCCIÓN TOTAL	10.195,12

7.2.B - OVINO

	MILES €
VARIACIÓN DE CENSO	-2.354,49
VENTAS PARA VIDA	-4.202,79
VENTAS PARA SACRIFICIO	14.971,10
PRODUCCIÓN TOTAL	8.413,82

7.2.C - CAPRINO

	MILES €
VARIACIÓN DE CENSO	-13,77
VENTAS PARA VIDA	-4,12
VENTAS PARA SACRIFICIO	748,45
PRODUCCIÓN TOTAL	730,55

7.2.D - PORCINO

	MILES €
VARIACIÓN DE CENSO	-715,80
VENTAS PARA VIDA	-3.389,06
VENTAS PARA SACRIFICIO	22.993,24
PRODUCCIÓN TOTAL	18.888,38

7.2.E - AVES

	MILES €
VARIACIÓN DE CENSO	-14,65
VENTAS PARA VIDA	5.093,20
VENTAS PARA SACRIFICIO	19.984,90
PRODUCCIÓN TOTAL	25.063,45

7.2.F - CONEJOS

	MILES €
VENTAS PARA VIDA	-24,22
VENTAS PARA SACRIFICIO	2.462,81
PRODUCCIÓN TOTAL	2.438,59

7.2.G - EQUINO

	MILES €
VENTAS PARA SACRIFICIO	539,15
PRODUCCIÓN TOTAL	539,15

7.2.H - LECHE

	MILES €
DE VACA	5.221,20
DE OVEJA	584,16
DE CABRA	439,06
PRODUCCIÓN TOTAL	6.244,42

7.2.K - ESTIÉRCOL

	MILES €
DE VACUNO	1.445,28
DE OVINO	1.144,68
DE CAPRINO	52,38
DE PORCINO	145,52
DE EQUINO	490,05
DE AVES	1.144,20
DE CONEJOS	143,16
PRODUCCIÓN TOTAL	4.565,27

7.2.I - HUEVOS

	MILES €
PRODUCCIÓN TOTAL	8.027,92

7.2.L - TRABAJO ANIMAL

	MILES €
PRODUCCIÓN TOTAL	329,28

7.2.J - LANA

	MILES €
PRODUCCIÓN TOTAL	41,53

7.2.M - VARIOS (MIEL, CERAS, OTROS, ETC.)

	MILES €
PRODUCCIÓN TOTAL	496,11

7. Macromagnitudes

Gráfico 7.3.
Valor de las
producciones
ganaderas
Producción
total (%).
2004

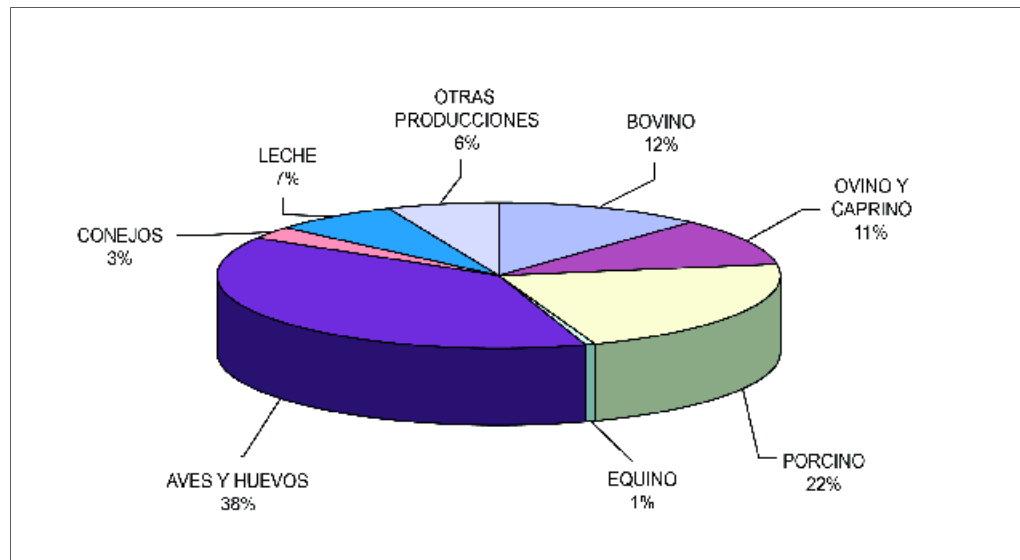

7. Macromagnitudes

7.2.1 - VALOR DE LAS PRODUCCIONES GANADERAS TOTALES. SERIE HISTÓRICA (MILES DE €)

PRODUCTOS	1995	1996	1997	1998	1999	2000	2001	2002	2003	2004
BOVINO CARNE Y GANADO	26.690,95	20.489,10	26.902,50	26.421,69	23.948,53	32.266,54	18.275,58	24.843,36	16.670,33	10.195,12
OVINO CARNE Y GANADO	11.641,60	14.406,86	14.584,16	12.884,50	9.984,01	8.748,33	12.873,08	12.054,09	10.918,55	8.413,82
CAPRINO CARNE Y GANADO	631,66	653,90	606,42	527,69	582,98	522,28	729,03	625,22	567,76	730,55
PORCINO CARNE Y GANADO	17.743,08	20.648,37	25.187,82	17.092,18	14.369,00	19.921,15	24.335,58	20.170,93	18.622,33	18.888,38
AVES CARNE Y GANADO	17.931,20	20.776,99	20.188,00	19.641,68	18.349,50	20.319,62	24.146,26	20.705,14	22.065,67	25.063,45
CONEJOS CARNE Y GANADO	4.421,65	4.340,51	4.509,39	4.299,64	3.712,45	3.643,34	3.737,09	3.113,20	3.189,75	2.438,59
EQUINO CARNE Y GANADO	759,68	775,91	695,97	824,59	814,37	894,91	1.014,51	730,78	500,83	539,15
LECHE	7.079,32	8.492,30	6.874,98	7.653,89	8.019,91	8.044,55	8.543,39	7.752,60	6.549,13	6.244,42
HUEVOS	5.299,12	6.412,20	6.232,50	7.137,62	6.086,45	6.689,26	6.846,73	7.352,52	8.352,64	8.027,92
LANA	156,26	94,36	159,87	162,27	68,52	86,55	81,74	57,82	56,27	41,53
ESTIÉRCOL	4.738,38	5.623,67	6.078,04	5.412,11	6.084,05	5.358,02	5.523,30	5.644,50	5.025,00	4.565,27
TRABAJO ANIMAL	790,33	768,09	759,08	650,90	589,59	507,86	485,02	484,20	484,20	329,28
VARIOS	298,10	373,83	560,74	566,15	653,90	579,98	584,78	640,23	636,22	496,11
TOTAL SUBSECTOR GANADERO	98.181,34	103.856,09	113.339,46	103.274,91	93.263,26	107.582,37	107.176,08	104.174,59	93.638,68	85.973,58

7.2.2 - VALOR DE LAS PRODUCCIONES GANADERAS Y APORTACIÓN A LA PRODUCCIÓN FINAL AGRARIA. (MILES DE €) 2004

PRODUCTOS	PRODUCCIÓN TOTAL	REEMPLEO EN EL SECTOR	APORTACIÓN A LA P.F.A.
BOVINO CARNE Y GANADO	10.195,12	-	10.195,12
OVINO CARNE Y GANADO	8.413,82	-	8.413,82
CAPRINO CARNE Y GANADO	730,55	-	730,55
PORCINO CARNE Y GANADO	18.888,38	-	18.888,38
AVES CARNE Y GANADO	25.063,45	-	25.063,45
CONEJOS CARNE Y GANADO	2.438,59	-	2.438,59
EQUINO CARNE Y GANADO	539,15	-	539,15
LECHE	6.244,42	120,90	6.123,52
HUEVOS	8.027,92	3.059,49	4.968,43
LANA	41,53	-	41,53
ESTIÉRCOL	4.565,27	4.565,27	-
TRABAJO ANIMAL	329,28	329,28	-
VARIOS	496,11	-	496,11
TOTAL SUBSECTOR GANADERO	85.973,58	8.074,94	77.898,65

7. Macromagnitudes

7.3 - VALOR DE LAS PRODUCCIONES DEL SUBSECTOR FORESTAL

7.3.A - MADERAS

	CORTAS TOTALES (M ³ CON CORTEZA)	PRECIO (€/M ³)	PRODUCCIÓN TOTAL (MILES €)
CONÍFERAS			
PINO SILVESTRE	29.633	19,65	582,29
PINO LARICIO	320	18,00	5,76
OTRAS CONÍFERAS	38	12,00	0,46
FRONDOSAS			
CHOPO	30.073	55,50	1.669,06
OTRAS FRONDOSAS	2.263	32,66	73,91
PRODUCCIÓN TOTAL	62.327	37,41	2.331,47

7.3.B - OTROS PRODUCTOS Y APROVECHAMIENTOS FORESTALES

TIPO	MILES €
LEÑA	84,88
PASTOS FORESTALES	315,02
HONGOS Y OTRAS PLANTAS	305,40
PLANTONES FORESTALES	146,98
CAZA	949,98
PESCA FLUVIAL	94,60
PRODUCCIÓN TOTAL	1.896,86

7.3.1 - VALOR DE LAS PRODUCCIONES TOTALES FORESTALES Y APORTACIÓN A LA PRODUCCIÓN FINAL AGRARIA (MILES DE €)

	PRODUCCIÓN TOTAL	REEMPLEO EN EL SECTOR	APORTACIÓN A LA P.F.A.
MADERAS	2.331,47	-	2.331,47
OTROS PRODUCTOS Y APROVECH. FORESTALES	1.896,86	315,02	1.581,84
TOTAL SUBSECTOR FORESTAL	4.228,32	315,02	3.913,31

7.4 - RESULTADOS FINALES

7.4.1 - RESULTADOS FINALES EN 2004 (MILES DE €)

MACROMAGNITUDES	PARCIALES	% SOBRE TOTALES	TOTALES	% SOBRE P.T.A.
1-PRODUCCIÓN TOTAL AGRARIA		100	598.293,16	100,00
APORTACIÓN SUBSECTOR AGRÍCOLA	494.585,74	82,67		
APORTACIÓN SUBSECTOR GANADERO	85.973,58	14,37		
APORTACIÓN SUBSECTOR FORESTAL	4.228,32	0,71		
APORTACIÓN OTRAS PRODUCCIONES	13.505,51	2,26		
2-REEMPLERO EN EL SECTOR		100	15.152,88	2,53
APORTACIÓN SUBSECTOR AGRÍCOLA	6.762,93	44,63		
APORTACIÓN SUBSECTOR GANADERO	8.074,94	53,29		
APORTACIÓN SUBSECTOR FORESTAL	315,015	2,08		
APORTACIÓN OTRAS PRODUCCIONES	-	-		
3-PRODUCCIÓN FINAL AGRARIA(1-2)		100	583.140,27	97,47
APORTACIÓN SUBSECTOR AGRÍCOLA	487.822,81	83,65		
APORTACIÓN SUBSECTOR GANADERO	77.898,65	13,36		
APORTACIÓN SUBSECTOR FORESTAL	3.913,31	0,67		
APORTACIÓN OTRAS PRODUCCIONES	13.505,51	2,32		
4-GASTOS DE FUERA DEL SECTOR			173.309,99	28,97
5-V.A.B. A PRECIOS DE MERCADO (3-4)			409.830,28	68,50
6-SUBVENCIONES DE EXPLOTACIÓN			58.547,96	9,79
7-V.A.B. AL COSTE DE LOS FACTORES (5+6)			468.378,25	78,29
8-AMORTIZACIONES			33.122,33	5,54
9- V.A.N. AL COSTE DE LOS FACTORES O RENTA AGRARIA (7-8)			435.255,92	72,75

7.4.2 - RESULTADOS FINALES. SERIE HISTÓRICA (MILES DE €)

	1995	1996	1997	1998	1999	2000	2001	2002	2003	2004
1-PRODUCCIÓN TOTAL AGRARIA	518.493,14	494.270,55	556.252,93	702.681,72	628.551,08	527.403,15	517.633,70	556.226,03	603.240,47	598.293,16
APORTACIÓN SUBSECTOR AGRÍCOLA	404.883,22	382.095,25	428.969,99	585.346,12	516.265,79	396.072,39	381.505,05	427.251,01	489.410,73	494.585,74
APORTACIÓN SUBSECTOR GANADERO	98.181,34	103.856,09	113.339,46	103.274,31	93.263,26	107.582,37	107.177,29	104.174,59	93.638,68	85.973,58
APORTACIÓN SUBSECTOR FORESTAL	8.704,46	7.147,24	7.801,14	7.051,68	6.793,24	9.033,21	9.648,65	7.388,23	6.522,23	4.228,32
APORTACIÓN OTRAS PRODUCCIONES	6.724,12	1.171,97	6.142,34	7.009,60	12.228,79	14.715,18	19.302,71	17.412,20	13.668,83	13.505,51
2-REEMPLERO EN EL SECTOR	23.967,76	22.915,39	24.250,84	22.732,08	22.788,58	21.132,79	18.636,18	18.934,64	18.306,13	15.152,88
APORTACIÓN SUBSECTOR AGRÍCOLA	16.286,83	14.876,25	15.638,33	14.512,64	13.929,06	13.132,11	10.010,46	9.812,43	9.228,09	6.762,93
APORTACIÓN SUBSECTOR GANADERO	7.039,65	7.598,60	8.074,00	8.009,09	8.649,17	7.904,51	8.524,76	8.723,08	8.735,06	8.074,94
APORTACIÓN SUBSECTOR FORESTAL	641,28	440,54	538,51	210,35	210,35	96,16	100,97	399,13	342,98	315,015
APORTACIÓN OTRAS PRODUCCIONES	0,00	0,00	0,00	0,00	0,00	0,00	0,00	0,00	0,00	0,00
3-PRODUCCIÓN FINAL AGRARIA(1-2)	494.525,38	471.355,16	532.002,09	679.949,64	605.762,50	506.269,76	498.996,91	537.291,39	584.934,34	583.140,27
APORTACIÓN SUBSECTOR AGRÍCOLA	388.596,40	367.219,00	413.331,65	570.833,48	502.336,74	382.939,67	371.494,60	417.438,58	480.182,64	487.822,81
APORTACIÓN SUBSECTOR GANADERO	91.141,68	96.257,50	105.265,47	95.265,23	84.614,09	99.677,86	98.651,93	95.451,50	84.903,62	77.898,65
APORTACIÓN SUBSECTOR FORESTAL	8.063,18	6.706,69	7.262,63	6.841,32	6.582,89	8.937,05	9.547,68	6.989,11	6.179,25	3.913,31
APORTACIÓN OTRAS PRODUCCIONES	6.724,12	1.171,97	6.142,34	7.009,60	12.228,79	14.715,18	19.302,71	17.412,20	13.668,83	13.505,51
4-GASTOS DE FUERA DEL SECTOR	111.229,31	118.582,09	127.100,24	143.721,83	148.911,57	165.028,31	171.799,31	169.550,01	177.087,32	173.309,99
5-V.A.B. A PRECIOS DE MERCADO(3-4)	383.296,07	352.773,07	404.901,85	536.227,81	456.850,94	341.241,45	327.197,60	367.741,38	407.847,02	409.830,28
6-SUBVENCIONES DE EXPLOTACIÓN	32.732,32	31.036,27	28.548,07	39.830,27	40.142,80	35.759,02	49.763,20	52.480,54	51.752,18	58.547,96
7-V.A.B. AL COSTE DE LOS FACTORES(5+6)	416.028,39	383.809,33	433.449,93	576.058,08	496.993,74	377.000,47	376.960,80	420.221,92	459.599,20	468.378,25
8-AMORTIZACIONES	22.779,56	27.778,78	25.733,54	28.790,88	26.884,47	27.229,45	30.907,65	31.537,81	33.061,12	33.122,33
9- V.A.N. AL COSTE DE LOS FACTORES O RENTA AGRARIA (7-8)	393.248,83	356.030,56	407.716,39	547.267,20	470.109,26	349.771,01	346.053,15	388.684,11	426.538,08	435.255,92

7. Macromagnitudes



Gráfico 7.4.
Estructura de la producción final agraria (%). 2004

Gráfico 7.5.
Producción final agrícola y ganadera. 2004

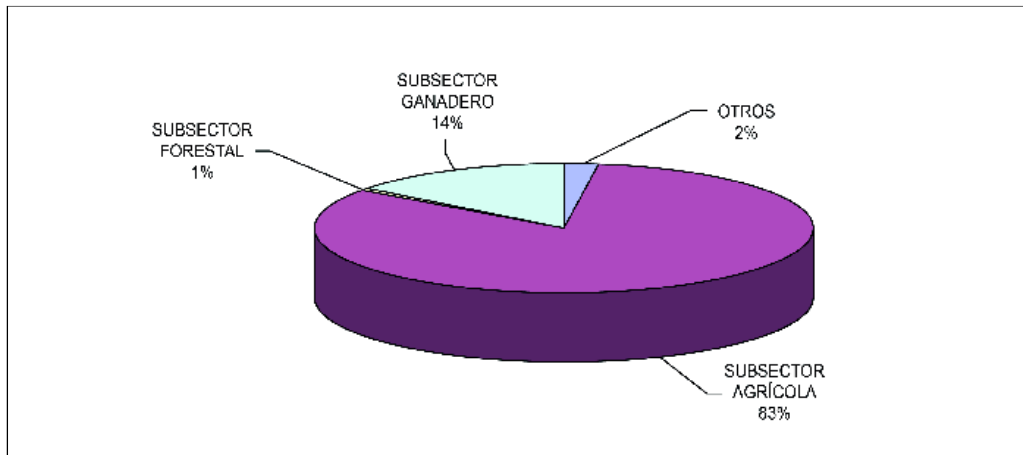

Gráfico 7.6.
Estructura de la producción final agrícola y ganadera (1981-2004)

7.5 - EVOLUCIÓN DE LAS MACROMAGNITUDES. SERIE HISTÓRICA (MILES DE €)

AÑOS	PRODUCCIÓN TOTAL (1)	REEMPLEO (2)	PRODUCCIÓN FINAL 3=(1-2)	GASTOS DE FUERA DEL SECTOR (4)	V.A.B. A PRECIOS DE MERCADO (5=3-4)	SUBVENCIONES EXPLOTACIÓN (6)	V.A.B AL COSTE DE LOS FACTORES (7=5+6)	AMORTIZACIONES (8)	V.A.N. AL COSTE DE LOS FACTORES O RENTA AGRARIA 9=(7-8)
1981	178.655,06	21.273,42	157.381,63	56.311,23	101.070,40	1.175,58	102.245,98	11.770,22	90.475,76
1982	194.490,52	17.259,87	177.230,66	68.788,24	108.442,42	1.249,50	109.691,92	14.116,57	95.575,35
1983	256.248,72	19.824,99	236.423,74	72.756,72	163.667,02	1.205,03	164.872,04	16.542,86	148.329,19
1984	273.093,29	22.764,54	250.328,75	81.187,12	169.141,63	1.702,07	170.843,70	18.940,30	151.903,41
1985	272.615,48	25.876,58	246.738,91	87.933,48	158.805,43	2.114,96	160.920,39	20.812,45	140.107,94
1986	291.516,11	24.940,20	266.575,91	86.780,74	179.795,18	3.939,63	183.734,81	14.920,73	168.814,08
1987	277.843,69	23.860,78	253.982,91	90.196,29	163.786,62	4.965,56	168.752,18	16.125,76	152.626,42
1988	353.841,07	27.986,13	325.854,94	96.040,53	229.814,41	8.861,92	238.676,33	17.473,22	221.203,11
1989	356.391,16	26.929,55	329.461,61	104.598,94	224.862,67	15.581,24	240.443,91	19.763,08	220.680,83
1990	360.209,99	26.862,24	333.347,76	103.470,24	229.877,51	17.203,37	247.080,88	21.493,39	225.587,49
1991	374.482,83	26.595,99	347.886,84	96.561,61	251.325,23	12.785,33	264.110,56	20.692,25	243.418,32
1992	338.984,65	25.949,90	313.034,75	100.557,14	212.477,61	15.704,45	228.182,06	20.874,95	207.307,11
1993	366.430,47	25.046,58	341.383,89	101.021,12	240.362,77	25.942,09	266.304,86	21.760,85	244.544,01
1994	428.439,89	23.903,45	404.536,44	104.481,75	300.054,69	22.836,66	322.891,35	22.575,22	300.316,13
1995	518.493,14	23.967,76	494.525,38	111.229,31	383.296,07	32.732,32	416.028,39	22.779,56	393.248,83
1996	494.270,55	22.915,39	471.355,16	118.582,09	352.773,07	31.036,27	383.809,33	27.778,78	356.030,56
1997	556.252,93	24.250,84	532.002,09	127.100,24	404.901,85	28.548,07	433.449,93	25.733,54	407.716,39
1998	702.681,72	22.732,08	679.949,64	143.721,83	536.227,81	39.830,27	576.058,08	28.790,88	547.267,20
1999	628.551,08	22.788,58	605.763,11	148.911,57	456.851,54	40.142,80	496.994,34	26.884,47	470.109,87
2000	527.403,15	21.132,79	506.269,76	165.027,71	341.242,05	35.759,02	377.001,07	27.229,45	349.771,62
2001	517.633,09	18.636,18	498.996,91	171.799,31	327.197,60	49.763,20	376.960,80	30.907,65	346.053,15
2002	556.226,03	18.934,64	537.291,39	169.550,01	367.741,38	52.480,54	420.221,92	31.537,81	388.684,11
2003	603.240,47	18.306,13	584.934,34	177.087,32	407.847,02	51.752,18	459.599,20	33.061,12	426.538,08
2004	598.293,16	15.152,88	583.140,27	173.309,99	409.830,28	58.547,96	468.378,25	33.122,33	435.255,92

Gráfico 7.7.
Renta agraria.
Serie histórica
(1983-2004)

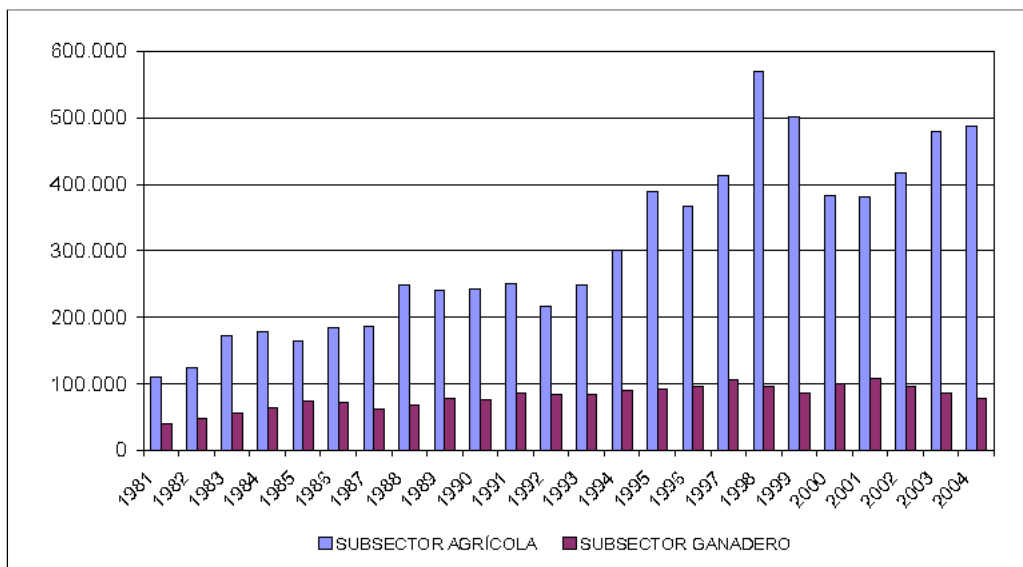
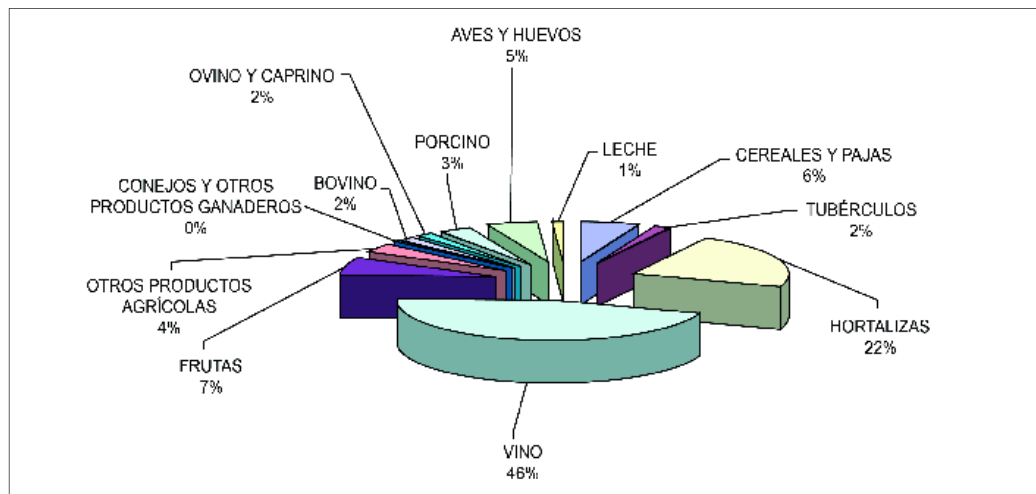
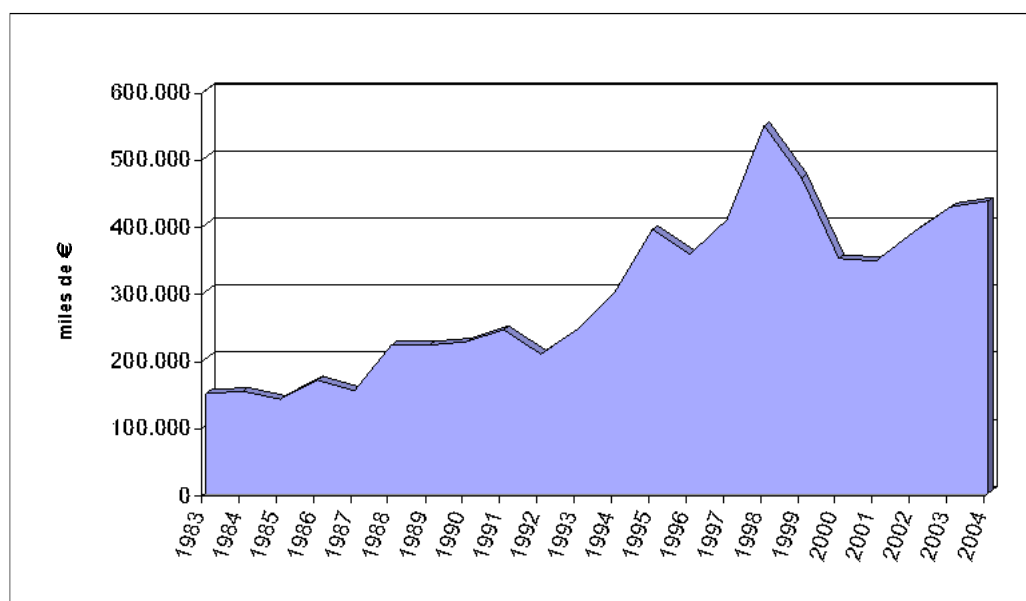

**8. MACROMAGNITUDES AGRARIAS.
METODOLOGÍA EUROSTAT.
SEC-95**

8. Macromagnitudes agrarias. Metodología Eurostat. Sec-95

8.1 - PRODUCCIÓN DE LA RAMA AGRARIA 2004 (MILES DE €)

PRODUCTO	VALOR A PRECIOS PRODUCTOR	SUBVENCIONES A LOS PRODUCTOS	VALOR A PRECIOS BÁSICOS
CEREALES	33.916,97	8.698,00	42.614,96
TRIGO	22.690,14	5.435,00	28.125,13
CENTENO	115,38	64,00	179,37
CEBADA	8.777,59	2.593,00	11.370,59
AVENA	110,78	35,00	145,77
MAÍZ GRANO	2.217,08	571,00	2.788,08
OTROS CEREALES	6,00	-	6,00
LEGUMINOSAS GRANO	1.594,92	132,00	1.726,92
PROTEAGINOSAS	173,63	102,00	275,62
OTRAS LEGUMBRES	1.421,29	30,00	1.451,29
CULTIVOS INDUSTRIALES	6.595,41	87,00	6.682,41
REMOLACHA	6.388,45	-	6.388,45
OTROS	206,96	87,00	293,96
TUBÉRCULOS	9.806,28	-	9.806,28
HORTALIZAS FRESCAS	126.993,92	-	126.993,92
COLIFLOR	7.970,06	-	7.970,06
JUDÍAS VERDES	8.485,88	-	8.485,88
CHAMPIÑÓN Y SETAS	77.365,06	-	77.365,06
OTRAS HORTALIZAS FRESCAS	33.172,92	-	33.172,92
FRUTAS FRESCAS	41.002,58	-	41.002,58
MANZANA	5.641,44	-	5.641,44
PERA	20.892,93	-	20.892,93
MELOCOTONES	6.530,66	-	6.530,66
OTRAS FRUTAS FRESCAS	5.432,48	-	5.432,48
FRUTOS SECOS	2.505,05	-	2.505,05
UVAS DE VINIFICACIÓN, VINO Y SUBPRODUCTOS	255.276,06	-	255.276,06
ACEITUNA, ACEITE DE OLIVA Y SUBPRODUCTOS	2.234,16	401,00	2.635,16
OTROS VEGETALES Y PRODUCTOS VEGETALES	12.525,81	58,00	12.583,81
PLANTAS FORRAJERAS	1.800,18	58,00	1.858,18
PLANTAS DE VIVERO	4.223,00	-	4.223,00
FLORES Y PLANTAS ORNAMENTALES	669,45	-	669,45
SEMILLAS	2.199,99	-	2.199,99
OTROS PRODUCTOS VEGETALES	3.633,19	-	3.633,19
NUEVAS PLANTACIONES	5.083,02	-	5.083,02
TOTAL PRODUCCIÓN VEGETAL	495.029,13	9.376,00	504.405,13
GANADERÍA, CARNE Y GANADO	67.316,20	7.209,00	74.525,20
BOVINO	11.734,99	3.820,00	15.554,99
OVINO	9.148,00	3.166,00	12.314,00
CAPRINO	764,38	223,00	987,38
PORCINO	17.296,93	-	17.296,93
EQUINO	831,52	-	831,52
AVES	25.078,18	-	25.078,18
CONEJOS	2.462,19	-	2.462,19
PRODUCTOS ANIMALES	16.323,90	-	16.323,90
LECHE	6.186,12	-	6.186,12
HUEVOS	4.968,43	-	4.968,43
LANA	41,52	-	41,52
OTROS PRODUCTOS DE ORIGEN ANIMAL	5.127,82	-	5.127,82
TOTAL PRODUCCIÓN ANIMAL	83.640,10	7.209,00	90.849,10
SERVICIOS AGRARIOS	2.135,69	-	2.135,69
ACTIVIDADES SECUNDARIAS NO AGRARIAS	8.566,00	-	8.566,00
PRODUCCIÓN DE LA RAMA AGRARIA	589.370,93	16.585,00	605.955,93

8. Macromagnitudes agrarias. Metodología Eurostat. Sec-95

8.2 - RESULTADOS FINALES 2004 (MILES DE €)*

PRODUCCIÓN DE LA RAMA AGRARIA	605.955,93
CONSUMOS INTERMEDIOS	158.059,34
VALOR AÑADIDO BRUTO A PRECIOS BÁSICOS	447.896,59
CONSUMO DE CAPITAL FIJO	43.371,35
BIENES DE EQUIPO	29.741,90
CONSTRUCCIONES	2.318,27
PLANTACIONES	11.311,17
VALOR AÑADIDO NETO O PRECIOS BÁSICOS	404.525,24
OTROS IMPUESTOS SOBRE LA PRODUCCIÓN	2.520,37
OTRAS SUBVENCIONES	20.380,00
RENTA DE LOS FACTORES	422.384,87

(* Metodología SEC-95. La diferencia de estos datos con los presentados en el cuadro 7.4.1 radica en la diferente metodología contable seguida. A modo de ejemplo, en la metodología Eurostat no se incluyen las cuentas económicas procedentes del sector forestal, entre otras diferencias notables.

ESQUEMA BÁSICO DE CÁLCULO DE LAS MACROMAGNITUDES AGRARIAS SEGÚN EUROSTAT: SEC-95 MILES DE €. AÑO 2004

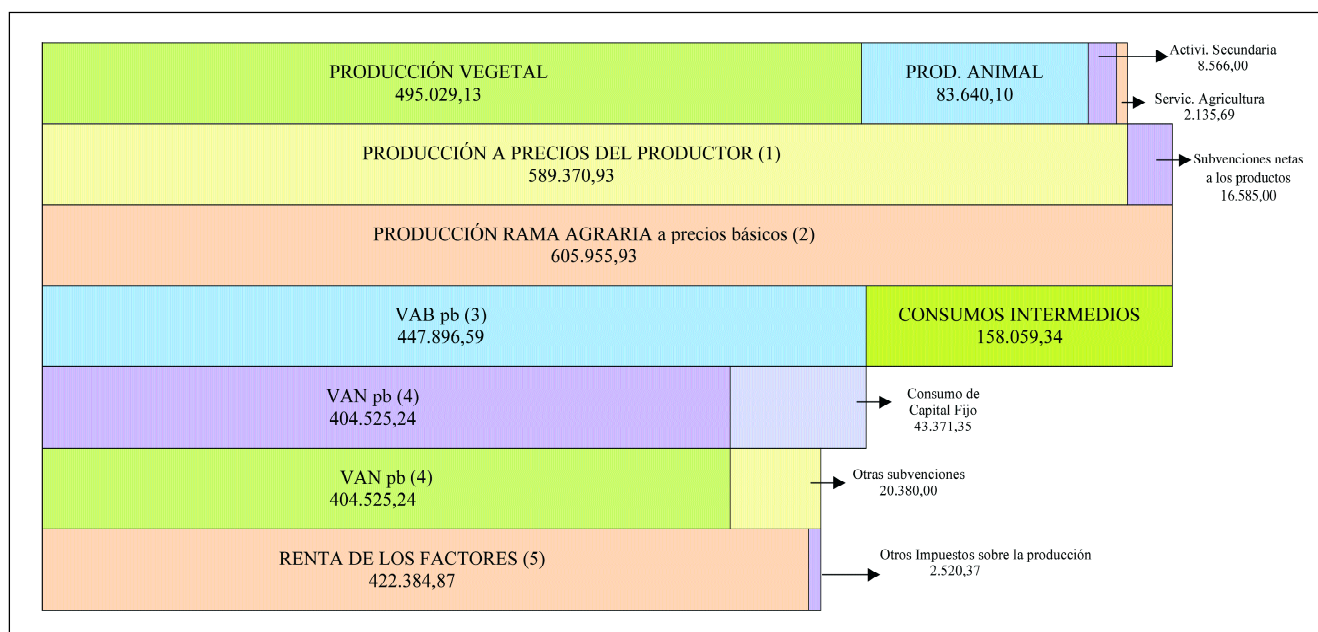

- (1) PRODUCCIÓN A PRECIOS DEL PRODUCTOR = PRODUCCIÓN VEGETAL + PROD. ANIMAL + ACTIVI. SECUNDARIA NO AGRARIAS NO SEPARABLES + SERVICIOS DE LA AGRICULTURA
- (2) PRODUCCIÓN DE LA RAMA AGRARIA A PRECIOS BÁSICOS = PRODUCCIÓN A PRECIOS DEL PRODUCTOR + SUBVENCIONES A LOS PRODUCTOS
- (3) VALOR AÑADIDO BRUTO A PRECIOS BÁSICOS = PRODUCCIÓN DE LA RAMA AGRARIA - CONSUMOS INTERMEDIOS
- (4) VALOR AÑADIDO NETO A PRECIOS BÁSICOS = VALOR AÑADIDO BRUTO A PRECIOS BÁSICOS - CONSUMO DE CAPITAL FIJO
- (5) RENTA DE LOS FACTORES = VALOR AÑADIDO NETO A PRECIOS BÁSICOS + OTRAS SUBVENCIONES - IMPUESTOS

ANEXOS

1- AVANCE DATOS ESTADÍSTICOS AÑO 2005

1.1 - DISTRIBUCIÓN REGIONAL DE CULTIVOS HERBÁCEOS (Has) 2005

CULTIVOS	SECANO				REGADÍO				TOTAL SECANO REGADÍO
	OCUPACIÓN PRINCIPAL	OCUPACIÓN POSTERIOR	OCUPACIÓN ASOCIADA	TOTAL	OCUPACIÓN PRINCIPAL	OCUPACIÓN POSTERIOR	OCUPACIÓN ASOCIADA	TOTAL	
TRIGO	30.368	-	-	30.368	5.566	-	-	5.566	35.934
CEBADA	14.157	-	-	14.157	3.254	-	-	3.254	17.411
AVENA	206	-	-	206	80	-	-	80	286
CENTENO	157	-	-	157	20	-	-	20	177
TRITICALE	43	-	-	43	2	-	-	2	45
MAÍZ	-	-	-	-	1.551	-	-	1.551	1.551
ALPISTE	1	-	-	1	-	-	-	-	1
OTROS CEREALES DE PRIMAVERA	3	-	-	3	-	-	-	-	3
TOTAL CEREALES GRANO	44.935	0	0	44.935	10.473	0	0	10.473	55.408
JUDÍA SECA	-	-	-	-	145	-	-	145	145
HABA SECA	5	-	-	5	18	-	-	18	23
GARBANZO	16	-	-	16	13	-	-	13	29
GUISANTE SECO	429	-	-	429	84	-	-	84	513
VEZA	23	-	-	23	25	-	-	25	48
YERO	15	-	-	15	-	-	-	-	15
TOTAL LEGUMINOSAS GRANO	488	0	0	488	285	0	0	285	773
PATATA MEDIA ESTACIÓN	-	-	-	-	1.345	-	-	1.345	1.345
PATATA TARDÍA	-	-	-	-	532	-	-	532	532
TOTAL TUBÉRCULOS CONSUMO HUMANO	0	0	0	0	1.877	0	0	1.877	1.877
REMOLACHA AZUCARERA	-	-	-	-	1.652	-	-	1.652	1.652
CÁÑAMO TEXTIL	17	-	-	17	-	-	-	-	17
GIRASOL	486	-	-	486	49	-	-	49	535
SOJA	-	-	-	-	43	-	-	43	43
LÚPULO	-	-	-	-	5	-	-	5	5
COLZA	23	-	-	23	-	-	-	-	23
TOTAL CULTIVOS INDUSTRIALES	526	0	0	526	1.749	0	0	1.749	2.275
OTRAS FLORES	-	-	-	-	5	-	-	5	5
PLANTAS ORNAMENTALES	-	-	-	-	19	-	-	19	19
TOTAL FLORES Y PLANTAS ORNAMENTALES	0	0	0	0	24	0	0	24	24

Anexos

CULTIVOS	SECANO				REGADÍO				TOTAL SECANO REGADÍO
	OCUPACIÓN PRINCIPAL	OCUPACIÓN POSTERIOR	OCUPACIÓN ASOCIADA	TOTAL	OCUPACIÓN PRINCIPAL	OCUPACIÓN POSTERIOR	OCUPACIÓN ASOCIADA	TOTAL	
CEREALES DE INVIERNO									
PARA FORRAJES	90	-	-	90	36	-	-	36	126
MAÍZ FORRAJERO	-	-	-	-	73	-	-	73	73
VALLICO	6	-	-	6	39	-	-	39	45
ALFALFA	359	-	-	359	1.127	-	-	1.127	1.486
ESPARCETA	183	-	-	183	20	-	-	20	203
VEZA PARA FORRAJE	348	-	-	348	154	-	-	154	502
HABA, GUISANTE, ALTRAMUZ, ALHOLVA, ALGARROBAS Y OTROS	21	-	-	21	11	-	-	11	32
NABO FORRAJERO	-	-	-	-	37	-	-	37	37
PRADERAS POLIFITAS	60	-	-	60	-	-	-	-	60
TOTAL CULTIVOS FORRAJEROS	1.067	0	0	1.067	1.497	0	0	1.497	2.564
COL Y REPOLLO									
COL Y REPOLLO	-	-	-	-	188	-	-	188	188
ESPÁRRAGO	12	-	-	12	77	-	-	77	89
APIO	-	-	-	-	21	-	-	21	21
LECHUGA	-	-	-	-	239	48	-	287	287
ESCAROLA	-	-	-	-	43	7	-	50	50
ESPINACA	-	-	-	-	18	2	-	20	20
ACELGA	-	-	-	-	40	2	-	42	42
CARDO	-	-	-	-	50	-	-	50	50
ACHICORIA VERDE, ENDIVIA, BORRAJA Y OTRAS									
BORRAJA Y OTRAS	-	-	-	-	30	-	-	30	30
SANDÍA	-	-	-	-	5	-	-	5	5
MELÓN	-	-	-	-	16	-	-	16	16
CALABAZA Y CALABACÍN	-	-	-	-	42	-	-	42	42
PEPINO	-	-	-	-	23	-	-	23	23
BERENJENA	-	-	-	-	3	-	-	3	3
TOMATE	-	-	-	-	276	-	-	276	276
PIMIENTO	-	-	-	-	293	-	-	293	293
GUINDILLA	-	-	-	-	13	-	-	13	13
FRESA Y FRESÓN	-	-	-	-	3	-	-	3	3
ALCACHOFA	-	-	-	-	1.066	-	-	1.066	1.066
COLIFLOR	-	-	-	-	1.221	49	27	1.297	1.297
BRÓCULI	-	-	-	-	174	-	-	174	174
AJO	-	-	-	-	19	-	-	19	19
CEBOLLA	-	-	-	-	132	2	-	134	134
PUERRO	-	-	-	-	91	-	-	91	91
REMOLACHA DE MESA	-	-	-	-	15	-	-	15	15
ZANAHORIA	-	-	-	-	48	-	-	48	48
JUDÍA VERDE	-	-	-	-	720	1.367	-	2.087	2.087
GUISANTE VERDE	-	-	-	-	1.787	-	-	1.787	1.787
HABA VERDE	-	-	-	-	65	-	-	65	65
CHAMPIÑÓN	-	-	-	-	75	-	-	75	75
TOTAL HORTALIZAS	12	0	0	12	6.793	1.477	27	8.297	8.309
TOTAL CULTIVOS HERBÁCEOS	47.028	0	0	47.028	22.698	1.477	27	24.202	71.230

1.2 - DISTRIBUCIÓN REGIONAL DE CULTIVOS LEÑOSOS (Has) 2005

CULTIVOS	SUPERFICIE EN PLANTACIÓN REGULAR						NÚMERO TOTAL DE ÁRBOLES DISEMINADOS	
	SECANO			REGADÍO				
	QUE AÚN NO PRODUCEN	EN PRODUCCIÓN	TOTAL	QUE AÚN NO PRODUCEN	EN PRODUCCIÓN	TOTAL		TOTAL
MANZANO	-	11	11	94	659	753	764	24.045
PERAL	-	-	-	278	1.890	2.168	2.168	17.421
MEMBRILLO	-	1	1	-	3	3	4	2.236
ALBARICOQUERO	-	-	-	5	13	18	18	2.781
CEREZO Y GUINDO	29	156	185	45	369	414	599	10.106
MELOCOTONERO	-	-	-	69	879	948	948	11.869
CIRUELO	5	12	17	47	332	379	396	10.911
HIGUERA	-	-	-	3	14	17	17	5.543
AZU,KAKI,FRAM,GROS,	-	3	3	-	5	5	8	428
ALMENDRO	1.757	7.573	9.330	59	248	307	9.637	35.632
NOGAL	42	82	124	25	113	138	262	6.673
TOTAL FRUTALES	1.833	7.838	9.671	625	4.525	5.150	14.821	127.645
UVA DE MESA	15	-	15	-	-	-	15	-
UVA PARA VINO	1.643	36.721	38.364	499	4.995	5.494	43.858	-
VIÑEDO NO ASOCIADO	1.658	36.721	38.379	499	4.995	5.494	43.873	-
OLIVAR ACEITUNA ACEITE	717	2.089	2.806	561	992	1.553	4.359	1.817
TOTAL OLIVAR	717	2.089	2.806	561	992	1.553	4.359	1.817
VIVEROS	-	-	-	-	178	178	178	-
TOTAL VIVEROS	-	-	-	-	178	178	178	-
TOTAL CULTIVOS LEÑOSOS	4.208	46.648	50.856	1.685	10.690	12.375	63.231	129.462

2 - CONCEPTOS

BARBECHO

Período de descanso al que se somete una tierra de labranza con el fin de almacenar agua y mejorar su capacidad productiva.

ERIAL A PASTOS

Terrenos de baja productividad, no cultivados, y cuya vegetación espontánea es aprovechada a diente por el ganado en ciertos períodos del año y alimenta a menos de 10 Kg en vivo por Ha.

PASTIZALES

Terrenos cubiertos por especies autóctonas pastables aprovechados a diente por el ganado y que no suelen recibir cuidados culturales, pudiendo alimentar a más de 10 Kg en vivo por Ha.

ESPARTIZALES

Terrenos llanos o montañosos con población principal de esparto o albardín, que ocasionalmente pueden ser objeto de algunos cuidados culturales con el fin de incrementar su productividad.

SECANO

Tierra de labor que no reciben ningún riego y sólo se benefician del agua de lluvia.

REGADÍO

Aquellas tierras que han recibido agua durante el año por medio de algún sistema establecido por el hombre, sea cual fuere la cantidad y la duración. Se incluyen las regadas eventualmente en invierno.

EXPLOTACIÓN AGRARIA

Es la unidad técnico-económica de producción, de la que se obtienen productos agrarios y caracteriza por estar bajo la responsabilidad de un solo empresario, utilizar los mismos medios de producción y la misma mano de obra.

EXPLOTACIÓN AGRARIA CON TIERRA

Es aquella cuya superficie total, formada por una o más parcelas, es superior a 0,1 Ha.

EXPLOTACIÓN AGRARIA SIN TIERRA

Se entiende como tal, toda explotación con menos de 0,1 Ha que posea una o más cabezas de ganado vacuno, dos o más cabezas entre ganado caballar, mular o asnal, seis o más cabezas entre ganado ovino o caprino, dos o más cabezas de ganado porcino, cincuenta o más aves entre gallinas, pavos, patos, ocas, palomas, codornices, faisanes y perdices criadas en cautividad, treinta o más conejas madres o diez o más colmenas. Este ganado puede estar en zonas rurales o urbanas.

SUPERFICIE TOTAL (S.T.)

Conjunto de parcelas que integran físicamente una explotación agraria, independientemente del régimen de tenencia en los que se apoyan los derechos del empresario a utilizar dicha superficie.

SUPERFICIE AGRÍCOLA UTILIZADA (S.A.U)

Superficie de tierra labrada, praderas permanentes, pastos y tierras dedicadas a cultivos permanentes. Es la suma de todas las superficies destinadas a la recolección durante el período de actividad agrícola en curso.

PARCELA

Toda extensión de tierra que está bajo una sola linde, es decir, rodeada de terreno ajeno a la explotación.

RÉGIMEN DE TENENCIA DE LA TIERRA

Forma jurídica en la que apoya el empresario sus derechos de utilización de la tierra para el desarrollo de la actividad agraria.

RÉGIMEN DE TENENCIA EN PROPIEDAD

Aquellas tierras sobre las que el empresario tiene los derechos de propiedad reconocidos legalmente y las que han sido explotadas ininterrumpidamente por él mismo durante un período de treinta años, y sin pago de renta.

RÉGIMEN DE TENENCIA EN ARRENDAMIENTO

Aquellas tierras que siendo propiedad de persona ajena a la explotación son utilizadas por el empresario, mediante el pago de un canon o renta, para el desarrollo de la actividad agraria.

RÉGIMEN DE TENENCIA EN APARCERÍA

Tierras de labor cuyo pago por los derechos de utilización de las mismas se realiza en especie.

RÉGIMEN DE TENENCIA COMUNAL

Se incluye en este apartado los derechos que jurídicamente tiene el empresario a la utilización de la tierra apoyados en su condición social de vecino de un municipio.

POBLACIÓN Y EMPLEO

POBLACIÓN DE HECHO

Personas que en el momento censal se encuentran en el territorio de referencia (presentes más transeúntes).

POBLACIÓN DE DERECHO

Personas con residencia en el ámbito de referencia (presentes más ausentes).

POBLACIÓN ACTIVA

Conjunto de personas de dieciséis años o más, que participan del mercado de trabajo o que están disponibles y hacen gestiones para incorporarse al mismo.

OCUPADOS

Conjunto de personas de dieciséis años o más, que en el momento censal se encuentran desarrollando una actividad remunerada, en el mercado de trabajo, bien por cuenta propia o ajena.

PARADOS

Personas de dieciséis años o más, que en el momento censal no hayan tenido un trabajo por cuenta propia o ajena, lo estén buscando o hayan hecho gestiones para incorporarse al mismo en un plazo de dos semanas a partir de la fecha de la encuesta.

POBLACIÓN INACTIVA

Conjunto de personas de dieciséis años o más no clasificados en los apartados anteriores en el momento censal.

TASA DE PARO

Viene referida al porcentaje que representa la población parada respecto a la población activa.

MACROMAGNITUDES

PRODUCCIÓN TOTAL

Es el valor de los bienes y servicios producidos por el sector regional agrario en el período de un año. Comprende todas las producciones agrícolas en bruto valoradas a salida de almacén productor; las producciones ganaderas valoradas a precios pagados al ganadero, teniendo en cuenta el saldo de la compra-venta de animales destinados a engorde y también la variación del censo anual; las producciones forestales y las mejoras permanentes por el aumento de plantaciones frutales y otras pequeñas reformas, así como los servicios prestados por el agricultor dentro y fuera del sector. No se contabiliza el I.V.A.

REEMPLIO EN EL SECTOR

Abarca el valor de las semillas reutilizadas en el sector agrario, las pajas y piensos propios destinados al ganado, pastos, forrajes y demás producciones agrícolas destinados a la obtención de leche, cría de animales jóvenes, huevos, trabajo de animales de tiro o carga y demás producciones ganaderas, así como el estiércol reutilizado. En general, son todas aquellas partidas de la Producción Total utilizadas de nuevo en el proceso productivo agrario, sin que hayan sufrido ninguna transformación previa fuera del sector.

PRODUCCIÓN FINAL

Es la diferencia entre la Producción Total y el Reempleo, y consta de los bienes y servicio que el sector agrario ha vendido al resto de los sectores más lo consumidos en los hogares dentro del propio sector, más el aumento o disminución de existencias de productos terminados o en curso de elaboración.

GASTOS FUERA DEL SECTOR

Comprende todos aquellos gastos realizados fuera del sector necesarios para el desarrollo del proceso productivo agrario, tales como semillas seleccionadas, fertilizantes, carburantes, etc.

VALOR AÑADIDO BRUTO A PRECIOS DE MERCADO (V.A.B.)

Se obtiene por la diferencia entre la Producción Final Agraria y los gastos fuera del sector necesarios para llevar a cabo el proceso productivo agrario.

VALOR AÑADIDO BRUTO AL COSTE DE LOS FACTORES (V.A.B.)

Se obtiene detrayendo al Valor Añadido Bruto a precios de mercado, el importe de los impuestos indirectos y adicionando las subvenciones. Desde la implantación del I.V.A., su cálculo viene dado, en la práctica, por la suma de las subvenciones al V.A.B. a precio de mercado.

AMORTIZACIONES

Supone el valor del deterioro anual del capital fijo que interviene en el proceso productivo agrario.

VALOR AÑADIDO NETO (V.A.N.) O RENTA AGRARIA

Es igual al Valor Añadido Bruto al coste de los factores menos el importe de las amortizaciones.