

Incorporación y funcionamiento del Cuaderno Digital del Explotación



Registros Agrarios
28 de julio de 2023



¿Cómo funcionaba el REA hasta ahora?

- ▶ **REA:** Registro de Explotaciones Agrarias de La Rioja:
 - ▶ Funcionaba como un **Registro de Registros**, aglutinando la información de:
 - ▶ Solicitud Única de la PAC
 - ▶ Registro de Viñedo
 - ▶ Marcas de Calidad: Agricultura Ecológica, Aceite de La Rioja, Peras de Rincón de Soto, Coliflor de Calahorra, Producción Integrada.....
 - ▶ OTR (Registro Otras Superficies)
 - ▶ **OBLIGATORIO** estar inscrito todo aquel que comercialice su producción y/o perciba ayudas
 - ▶ El titular de la explotación es el cultivador de la tierra, no el propietario.
- ▶ **Cuaderno de explotación:** **OBLIGATORIO** cumplimentarlo por RD 1311/2012 de uso sostenible de fitosanitarios.
 - ▶ En papel o digital (CUEX de la Administración o aplicaciones privadas)
 - ▶ Recoge principalmente las aplicaciones fitosanitarias pero también más información: recintos, puntos de agua consumo humano, zonas vulnerables de nitratos, abonados, venta de cosecha, higiene,
 - ▶ Se exige en controles de higiene de la producción primaria, controles de la PAC, PI, AE, etc.



¿Qué ha cambiado desde el 1 de julio?

- ▶ *Entrada en vigor del Real Decreto 1054/2022, de 27 de diciembre, por el que se establece y regula el Sistema de información de explotaciones agrícolas y ganaderas y de la producción agraria, así como el Registro autonómico de explotaciones agrícolas REA y el Cuaderno digital de explotación agrícola CUE*
- ▶ **SIEX:** Sistema de Información de explotaciones agrícolas y ganaderas de la producción primaria
 - ▶ Las CCAA deberán volcar periódicamente la información de sus REA y CUE al SIEX, que es la componente nacional de este sistema, donde confluirá con mucha más información: ROPO, RETO, ROMA, etc.
- ▶ **REA:** nuevo Registro de Explotaciones Autonómico
 - ▶ Es un registro electrónico, toda la tramitación debe hacerse de forma telemática.
 - ▶ Recoge más información que la que tenía el REA antiguo, por ello se está instando a realizar REGEPAs a titulares NO perceptores de ayudas PAC hasta el 31 de agosto, para así completar y cargar de oficio sus explotaciones antes del 1 de septiembre.
 - ▶ Exige que sea el propio agricultor el que mantenga actualizado su registro electrónico cada vez que haya un cambio y si no los hay, como mínimo, una vez al año entre al sistema a confirmar sus datos.
 - ▶ Se mantiene la OBLIGACIÓN de inscripción para todo aquel que perciba ayudas y/o comercialice su producción
 - ▶ Se mantiene la obligación de que el titular de la explotación sea el cultivador y declare toda su explotación.

¿Qué ha cambiado desde el 1 de julio?

▶ CUE: Cuaderno Digital de Explotación

- ▶ OBLIGATORIO digital, cumplimentación en 1 mes desde que se realiza cada actuación: siembra, fertilización, tratamientos fitosanitarios, riegos, cosecha, poda, etc.
- ▶ La base del CUE es el REA, sólo se podrán registrar actuaciones en recintos incluidos en el REA del titular de la explotación.
- ▶ La Administración pondrá a disposición de los agricultores un CUE gratuito para cumplir con esta obligación.
- ▶ El agricultor podrá elegir entre utilizar el CUE de la Administración o cualquier CUE comercial que haya sido autorizado por el Ministerio y las CCAA y sea interoperable con el CUE de la Administración.
- ▶ Mensualmente los CUE comerciales deberán volcar la información al CUE de la Administración.
- ▶ Entrada en vigor:
 - ▶ Inicialmente era el 1 de septiembre de 2023
 - ▶ Con motivo de la publicación de un RD ley de medidas contra la sequía, se modificó la entrada en vigor. <https://www.larioja.org/agricultura/es/gestion-explotaciones/cuaderno-digital-explotacion-agricola-cue>
 - ▶ Actualmente se baraja un nuevo aplazamiento de su implantación pero se desconoce en qué términos.
 - ▶ El CUE estará a disposición del público en breve y podrá utilizarse de forma voluntaria desde ese momento.

Relación CUE - REA - SIEX

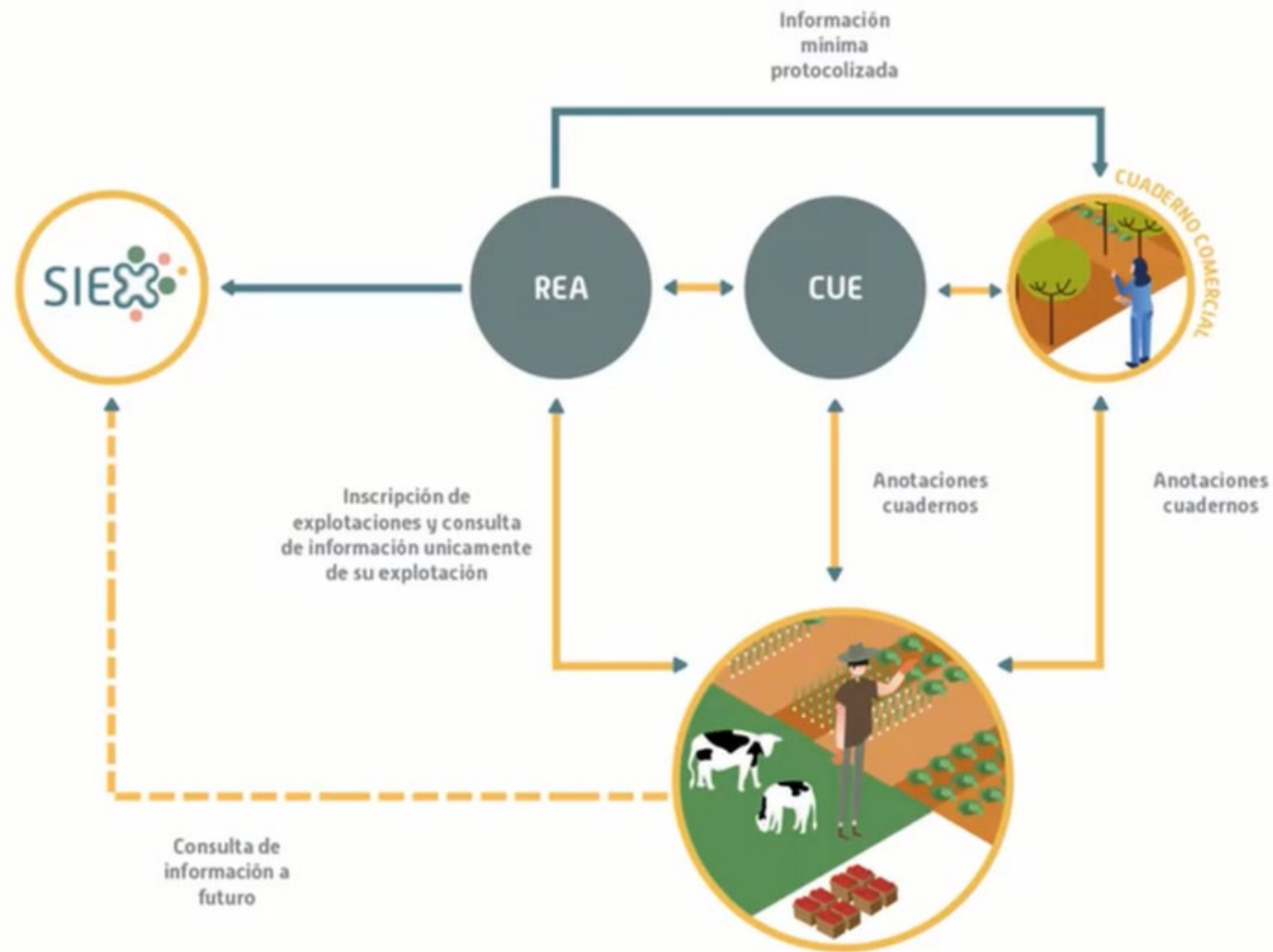



Aplicativo del nuevo CUE

El nuevo Cuaderno Digital de Explotación, CUE, se integra en el aplicativo del Sistema de Gestión de Ayudas de la PAC, SGA, como un nuevo bloque, **SGACex**.





¿Cómo se accede?

Desde el **Portal del Ciudadano**

- Titulares de explotaciones o,
- su representante o asesor (necesita alta por parte del titular que le autorice a acceder con diferentes perfiles) o,
- entidades colaboradoras (necesitará autorización del titular)

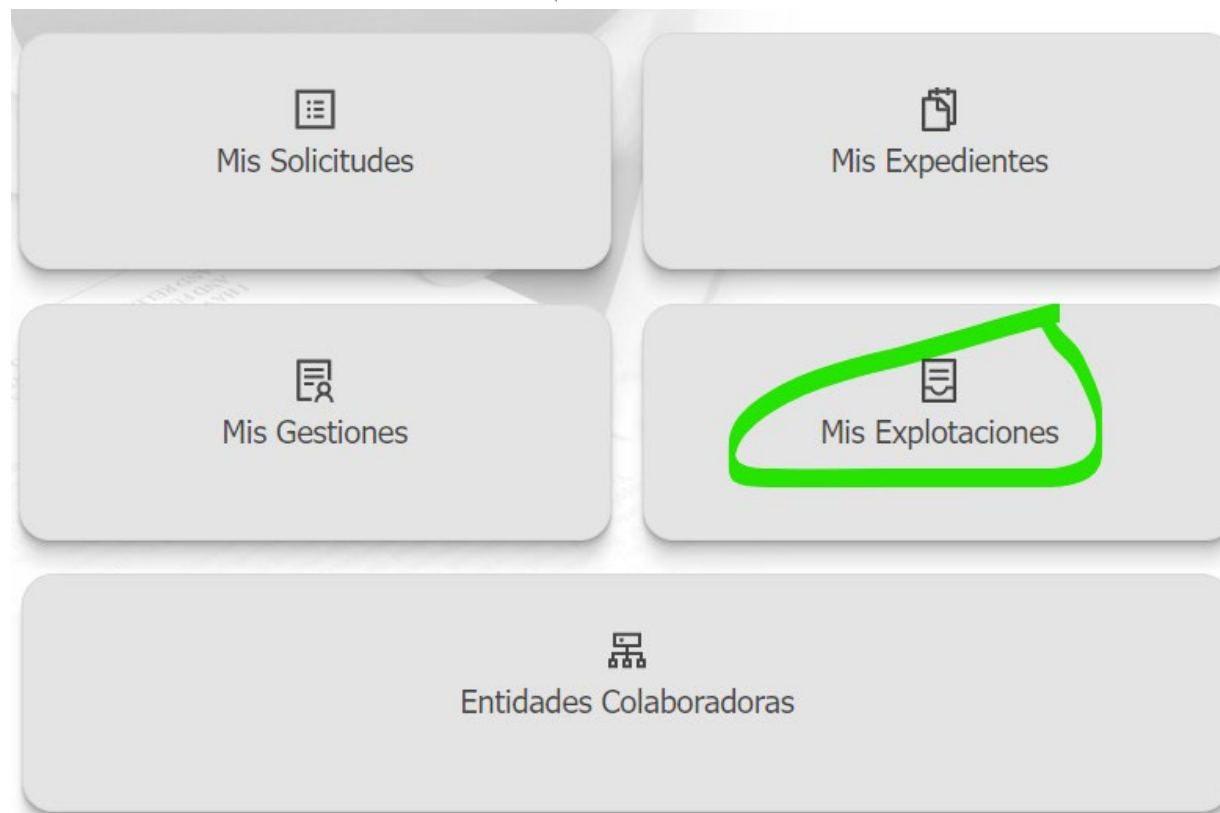

Nuevo portal del ciudadano SGA

Mis Explotaciones

Campaña 2023

Volver

Cuadernos de Explotación

- Acceder Cuadernos de Explotación
- Empresas Desarrolladoras CUE Comercial
- Empresas Habilitadas CUE Comercial
- Carga Masiva de Productores CUE Comercial
- Relacion de Productores CUE Comercial

Registro de Explotaciones

- Consulta Explotaciones
- Consulta Catálogos Registro Explotaciones
- Alta Declaración Registro Explotaciones
- Consulta Declaración Registro Explotaciones
- Edición Declaración Registro Explotaciones

Cuaderno de Explotación

Explotación	NIF del Titular	Titular Explotación	Perfil	Fecha Inicio	Fecha Cierre	Estado actual	Acceso al cuaderno	Ficha
ES170000006349			Titular Asesor	22/02/2023		Abierto		
ES170000005008			Asesor	20/12/2022		Abierto		

Total: 2 << < Registros desde 1 a 2 > >> Pag.1 30 Reg. por pagina



Características básicas del CUE

- Recoge la información de **Cómo se cultiva** en las explotaciones de los titulares que se encuentren identificados y registrados en SGARex.
- La información es compartida de forma inmediata entre Rex y Cex.
- **1 NIF/CIF = 1 explotación en REA = 1 CUE**
- Unidad de trabajo: **DGC (Delimitación Gráfica de Cultivo)**
- Posibilidad de agrupar DGCs en **UHC (Unidades Homogéneas de Cultivo)** para facilitar la grabación de actividades.
- Un **cuaderno** se crea por primera vez cuando el usuario se loguea en la aplicación, siempre y cuando tenga en Rex (REA) una explotación en estado **“Inscrita”**.
- También se creará cuando se haga una primera importación de datos de cuadernos comerciales.



Perfiles de usuarios

Un usuario puede tener varios perfiles en la aplicación.

Un cuaderno puede tener a varias personas distintas con acceso a él con perfiles diferentes.

Cuadernos de Explotación Consultas - Informes Catálogos Auxiliares Administración Consultar envíos Ayuda Salir

Cuaderno de Explotación

Explotación	NIF del Titular	Titular Explotación	Perfil	Fecha Inicio	Fecha Cierre	Estado actual	Acceso al cua
ES010000012201	9202014J		Grabador	08/07/2022		Abierto	
ES010000002803	49005920G	J...	Asesor Representante	01/01/2021		Abierto	
ES010000002807	50158876Q		Representante Asesor	21/10/2020		Abierto	

Total: 3 Registros desde 1 a 3 Pag.1 30 Reg. por página

- **Usuario titular:** grabador
- **Representante:** el titular debe darlo de alta en Rex como representante y en Cex le puede asignar perfil grabador y representante.
- **Asesor:** el titular debe darlo de alta en Cex y le puede asignar dos perfiles:
 - **Asesor:** podrá entrar sólo a validar los tratamientos de aquellos cultivos para los que le autorice el titular. Es posible más de un asesor por explotación y cultivo, pero sólo 1 asesor valida 1 determinado tratamiento.
 - **Grabador:** podrá entrar a grabar tratamientos
- **Gestor:** con carácter general, personal de la Administración, para realizar sus funciones de control y gestión. No podrá modificar nada de los CUE, solo visualizarlos.



Entrada a la aplicación para usuarios

1. El titular entrará directamente a través del Portal del Ciudadano SGA
2. Si el usuario está dado de alta con varios perfiles para acceder a más de un cuaderno, tendrá que seleccionar con doble click o pinchando en la pantalla de acceso al cuaderno al que quiera entrar.

Cuaderno de Explotación							
Explotación	NIF del Titular	Titular Explotación	Perfil	Fecha Inicio	Fecha Cierre	Estado actual	Acceso al cuaderno
ES01000006503			Grabador	31/03/2022		Abierto	
ES01000002803			Asesor	01/01/2021		Abierto	
ES01000002804			Titular Asesor	01/01/2021		Abierto	

Total: 3 < << Registros desde 1 a 3 >> > Pag.1 30 Reg. por pagina

Entrada a la aplicación para usuarios

3. Si el usuario tiene más de un perfil de acceso, elegir perfil entrada titular

Gestión de Perfiles

Seleccionar Salir

Seleccione el perfil con el que quiere acceder al cuaderno de explotación:

Perfil

Asesor

Titular

Explotación	NIF del Titular	Nombre
ES010000006503		Celia Fa
ES010000002803		Javier G
ES010000002804		Mercede

Total: 3 Registros desde 1 a 3

Nota: Todas las pantallas de SGA son exportables a Excel por si es preciso trabajar con los datos en ese programa.

Datos Generales

Excel

Datos de la Explotación Agraria

Explotación	Fecha de Inscripción		
ES170000006349	16/02/23		
NIF / CIF	Nombre / Razón Social	Primer Apellido	Segundo Apellido



Entrada a la aplicación para usuarios

4. Se puede descargar una ficha del cuaderno en pdf con las actividades anotadas. Siempre estará disponible y actualizado, recogerá todas las actividades grabadas, no sólo las finalizadas y validadas.

Cuaderno de Explotación Consultar Limpiar Excel

Explotación: NIF del Titular: Fecha Inicio: Igual Fecha Cierre: Igual Estado actual:

Explotación	NIF del Titular	Titular Explotación	Fecha Inicio	Fecha Cierre	Estado actual	Acceso al cuaderno	Ficha
ES17000005008			20/12/2022		Abierto		
ES17000006149			09/02/2023		Abierto		
ES17000006149			09/02/2023		Abierto		
ES17000006349			22/02/2023		Abierto		

Total: 4 Registros desde 1 a 4 Pag.1 30 Reg. por pagina



FECHA DE APERTURA DEL CUADERNO: 22/02/2023

LA RIOJA

7. DELIMITACIONES GRÁFICAS DE CULTIVO

PROVINCIA	MUNICIPIO	ZONA	POLICONO	PARCELA	RECINTO	PARAJE	PRODUCTO	SISTEMA DE EXPLOTACIÓN	FECHA INICIO CULTIVO	FECHA FIN CULTIVO	SUPERFICIE SIGPAC	SUPERFICIE DECLARADA	USO SIGPAC
26-La Rioja	158-TUDELILLA	0	2	332	1		HUERTA	Regadio	01/01/2023		0.34	0.34	TA
26-La Rioja	158-TUDELILLA	0	6	460	1		OLIVO	Secano	01/01/2013		0.14	0.14	OV
26-La Rioja	158-TUDELILLA	0	4	956	1		PERAL	Regadio	01/01/2023		0.09	0.09	PS

1. DATOS GENERALES

Datos de la Explotación Agraria



Explotación: ES17000006349 Fecha registro: 18/02/2023
 Nombre/Razón Social: CIF/NIF:

Datos del Titular

Dirección: CALLE: Cód. Postal: 26140
 Municipio: Lardero Provincia: La Rioja
 Email: Teléfono Fijo: Teléfono Móvil:

Datos Representante

Estados de las actividades

- **Abierto:** cuando el usuario está grabando datos de una actividad. Se puede modificar y permanecerá en este estado el tiempo que se establezca (con carácter general será un mes).  **Abierto**
- **Finalizado:** el usuario da por finalizada la anotación de esa actividad grabada (excepto los tratamientos fitosanitarios). Si se está en fecha de poner modificarla, se podrá “desfinalizar” , editar y volver a finalizar. En tratamientos fitosanitarios que necesitan un asesor, no quedan finalizados, quedarán en estado **Pendientes de validar por el asesor**, en un subgrupo de estados distinto:
 - **Pendiente de validación del asesor:** éste deberá entrar a validar el tratamiento
 - **Validándose por el asesor:** mientras esté el asesor validando la actividad, el usuario no podrá entrar a modificarla
 - **Validado por el asesor:** tras validación positiva o negativa.
- **Cerrado:** proceso que pasado determinado tiempo definido, pasa las actividades finalizadas (y validadas por el asesor en su caso) y las cierra. Estas actividades cerradas ya no se podrán modificar ni por el usuario ni por el asesor.
- Las actividades finalizadas y validadas por el asesor en su caso, son las que susceptiblemente pueden viajar a SIEX a través de Rex.
- Las actividades que no se hayan finalizado cuando pase el tiempo definido en la aplicación para cerrarlas, el sistema las cerrará automáticamente, quedando en estado “**Cerrado incompleto**” y NO viajarán a SIEX y tampoco se podrán modificar.

Actividad de la explotación

El cuaderno no se genera hasta que el titular o usuario entra por primera vez a la aplicación y lo genera automáticamente con los datos de Rex.

Si el titular ha autorizado en Rex un representante autorizado, si éste se logea en SGA, también podrá acceder al cuaderno.

Botones comunes y principales en todas las pantallas:



Bloques de información



Registros Agrarios

28/07/2023

Servicios Centrales

Abierto

Explotación : ES170000006349 Titular Explotación :
Fecha Inicio: 22/2/23 Fecha Cierre:

Menú Principal

Mis datos

Mis parcelas

Fitosanitarios

Alta Consulta

Fertilización

Alta Consulta

[Seleccionar otro cuaderno](#)

Bloques de información



Alta

Consulta



Alta

Consulta



[Seleccionar otro cuaderno](#)



Mis datos



[Volver](#)

Datos generales



Recogen información proveniente de Rex y que no se puede modificar en Cex

Recoge los datos de la explotación, del titular, y del representante, en el caso de que en SGARex se haya incluido un representante autorizado.

Datos Generales Excel

Datos de la Explotación Agraria

Explotación	Fecha de Inscripción		
ES170000006349	16/02/23		
NIF / CIF	Nombre / Razón Social	Primer Apellido	Segundo Apellido
[Redacted]	[Redacted]	[Redacted]	[Redacted]

Datos del Titular

Tipo vía	Nombre vía	Número	Bloque	Portal	Escalera	Planta	Puerta	Provincia	Municipio	Cód. Postal
CALLE	[Redacted]	[Redacted]	[Redacted]	[Redacted]	[Redacted]	[Redacted]	[Redacted]	La Rioja	Lardero	26140
Localidad	Email	Teléfono Fijo	Teléfono Móvil							
[Redacted]	[Redacted]	[Redacted]	[Redacted]							

Maquinaria y equipos



Tiene dos pestañas

- **Maquinaria propia:** Viene de Rex, no es modificable en Cex. Recoge maquinaria inscrita en ROMA o aquella que no precise estar inscrita, que se daría de alta en Rex.

Tipos de máquinas

Código UNE	Tipos de Maquinaria	Nº de inscripción	Descripción	Valor de Compra	Año de Compra	Valor Ac
060303041	Pulverizadores centrífugos de barra:	285455571125		8000	2021	
0920300_88	REMOLQUES AGRICOLAS	284004006580		0	1994	
0120311_88	TRACTORES DE RUEDAS SIMPLE TI	281000111260		28000	2002	2
	Mochila pulverizadora. ECC					
0630380_88	ESPOLVOREADORES	265000581392		0		
040204000	Plantadoras polivalentes	475000005226		17000	2020	
Total:6						

- **Maquinaria ajena:** Se da de alta en esta pantalla, antes de poder seleccionarla posteriormente en el registro de actividades.

Tipos de máquinas

Código UNE	Tipos de Maquinaria	Nº de inscripción	Descripción	Valor de Compra	Año de Compra	Valor A
			Pulverizadora manual 50L			
0120311_88	TRACTORES DE RUEDAS SIMPLE TF	281001115554		0		
	Mochila_Ajos					
Total:3						



Edificaciones e instalaciones



En este apartado se muestran las edificaciones e instalaciones que se hayan dado de alta en Rex, no se puede modificar.

Edificaciones e Instalaciones														Excel
Clase de Instalación	Tipo de local	Provincia	Municipio	Agregado	Zona	Polígono	Parcela	Recinto	Diámetro	Largo	Ancho	Alto	Nº Módulos	

Total: 0 No se encontraron registros Pag.1 30 Reg. por pagina

Aplicadores / asesores



En este apartado es donde el titular puede dar de alta a asesores y aplicadores. Al inscribir aquí a un asesor, se entiende que el titular le autoriza a acceder a los tratamientos y validarlos.

Personas físicas o jurídicas que intervienen en el tratamiento con productos fitosanitarios

+ Nuevo + Guardar ✕ Excel

Nº Inscripción ROPO	Carnet	Aplicador/Asesor	Nombre y Apellidos / Razón Social	Categoría	Fecha baja	Borrar
172612794SA		Asesor	[REDACTED]	Sector Asesoramiento		<input type="checkbox"/>
172612932SU/2	Cualificado	Aplicador	[REDACTED]	Sector de Uso Profesional		<input checked="" type="checkbox"/>

Total: 2 < << >> > Pag.1 30 Reg. por pagina

Para dar de alta se pincha en Nuevo y se puede introducir el dato del NIF/CIF o del ROPO. Al darle a Consultar conecta con ROPO y se trae los datos asociados a ese dato de búsqueda.

Alta de personas físicas o jurídicas que intervienen en el tratamiento con productos fitosanitarios

Consultar + Guardar Anterior

CIF/NIF/NIE

Nº Inscripción ROPO

Grabadores



Un titular puede incluir en este apartado a todas las personas que autoriza a grabar datos en su cuaderno, como grabadores autorizados. Para ello es necesario el DNI del grabador e introducirlo como Nuevo.
Para un grabador que sea titular en otra explotación en SGA, la aplicación te recupera sus datos y no pueden modificarse. Si el grabador es nuevo en el sistema SGA, deberán rellenarse todos sus datos.

CIF/NIF	Nombre/Razón Social	Primer Apellido	Segundo Apellido	Teléfono Móvil	Email	Unidad Organizativa	Borrar
							<input type="checkbox"/>

Total: 1 Registros desde 1 a 1 Pag.1 30 Reg. por pagina



Mis parcelas



Delimitaciones Gráficas de Cultivo

Cultivos Aprovechamientos

Graf.	Provincia	Provincia	Municipio	Municipio	Zona	Polígono	Parcela	Recinto	Paraje	Cultivo/Producto	Detalle Hortícolas	Sistema de Explotación	Fecha Inicio Cultiv
	26	La Rioja	158	TUDELILLA	0	2	332	1		HUERTA		Regadío	01/01/2023
	26	La Rioja	158	TUDELILLA	0	4	956	1		PERAL		Regadío	01/01/2023
	26	La Rioja	158	TUDELILLA	0	6	460	1		OLIVO		Secano	01/01/2013

Total: 3 Registros desde 1 a 3 Pag.1 30 Reg. por pagina

Delimitaciones gráficas de cultivo

Muestra la información asociada a DGCs registradas en Rex y que tengan una fecha de inicio de cultivo grabada, sino no la recupera en Cex.

NO puede modificarse esta información. Todos los campos son ordenables y filtrables. Se muestra en una pestaña la información declarada de Cultivos y en otra la de Aprovechamientos.

Fitosanitarios



Registros Agrarios
28/07/2023



En esta carpeta se irán registrando los tratamientos fitosanitarios de todos los tipos que se vayan realizando en la explotación. Alta para incorporar tratamientos y Consulta para visualizar los que ya tenemos apuntados.

Fecha inicio tratamiento	Fecha fin tratamiento	Nº de DGCs tratadas	Superficie cultivada (Ha)	Superficie tratada (Ha)	Problemática y funciones fitosanitarias	Problema fitosanitario	Producto fitosanitario	Nº Registro prod. fitosanitario	Cantidad de Producto Fitosanitario	Unidad de Producto Fitosanitario	Otro

Total: 0 No se encontraron registros Pag.1 30 Reg. por pagina

El tiempo para la finalización de la actividad es de 0 mes/es.

El tiempo máximo para apuntar el tratamiento y para finalizar y cerrar estos tratamientos es de **1 mes**, establecido por normativa.

Al Finalizar el tratamiento, saldrán avisos si se ha excedido dicho tiempo. Dejará grabarlo solo si no excede del tiempo programado para el cierre de la actividad, si lo supera **NO** dejará grabarlo.



Tratamientos fitosanitarios

Para dar de alta un tratamiento nuevo, entrar como Alta y cumplimentar datos:

Alta/Modificación de tratamiento fitosanitario Guardar Excel Anterior

Fecha de Actuación * 19/07/2023 📅 Cultivo/Producto * PERAL ▼

Problemática fitosanitaria

Problemática y funciones fitosanitarias * Problema fitosanitario * Justificación de la actuación * Fecha inicio tratamiento

Fecha fin tratamiento

Superficie tratada (Ha) Tipo de alternativa *

Evaluación del tratamiento

Eficacia * Observaciones *

Recintos		Equipos aplicadores		Aplicadores y asesores			
Selección	Graf.	Fecha de Actuación	Superficie tratada (Ha)	Fecha Inicio Cultivo	Fecha Fin Cultivo	Provincia	Municipio
<input type="checkbox"/>						<input type="text"/>	<input type="text"/>
<input checked="" type="checkbox"/>			0,09	01/01/2023		La Rioja	TUDELILLA

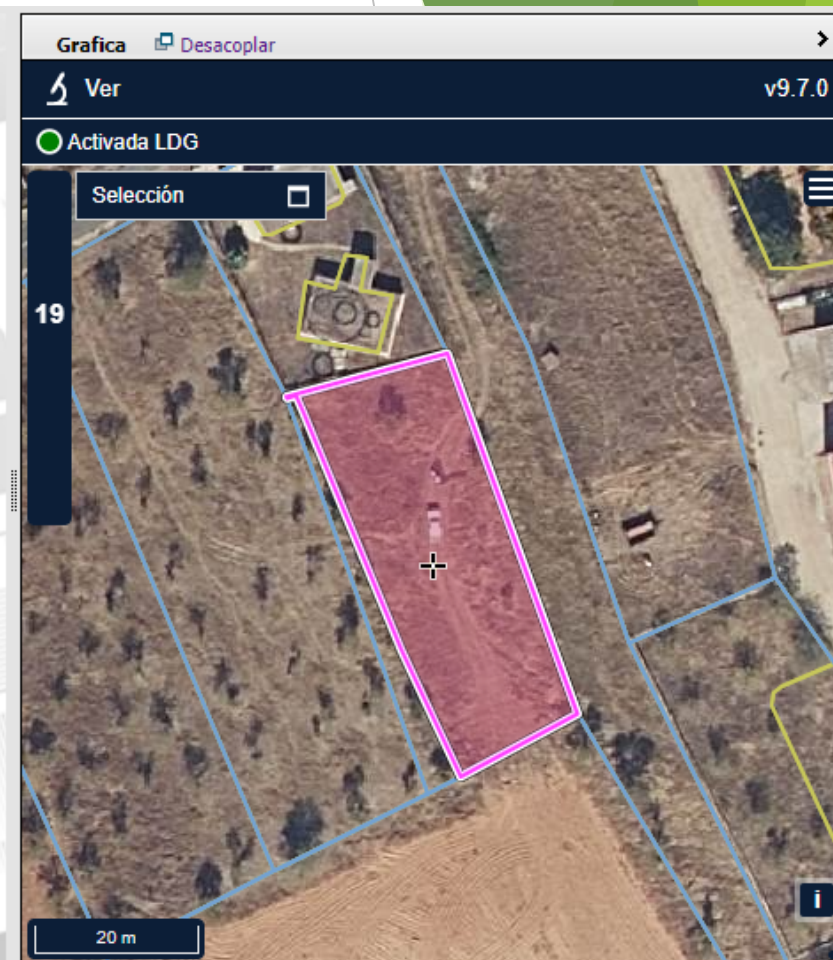

Al elegir Cultivo de entre los que hay registrados en la explotación, se van a poder elegir los recintos a seleccionar únicamente de ese cultivo, y se puede ver su parte gráfica.

Tratamientos fitosanitarios

Problemática fitosanitaria: elegir entre plagas, enfermedades, malas hierbas y reguladores del crecimiento y otros

Problema fitosanitario: enlaza con el registro del MAPA y se pueden buscar por descripción.

Justificación de la actuación: elegir entre las opciones dadas

Problemática fitosanitaria

Problemática y funciones fitosanitarias

- Plagas
- Enfermedades
- Malas Hierbas
- Reguladores de crecimiento y otros

Problema fitosanitario

Código	Descripción
	psila
169	Psila de la higuera, Homotoma ficus
181	Psilas del pistacho, Agonosцена spp.
182	Psila del peral, Cacopsylla pyri
183	Psila del aliso, Psylla alni
184	Psila del manzano, Psylla mali
187	Psila africana, Trioza erytraeae
475	Mosca de la zanahoria, Chamaepsila rosae

Justificación de la actuación

Aceptar Cancelar

Sele	Código	Descripción
<input type="checkbox"/>		
<input type="checkbox"/>	1	Superación de umbrales
<input type="checkbox"/>	2	Monitorización
<input type="checkbox"/>	3	Sistema de apoyo a la toma de decisión (DSS)
<input type="checkbox"/>	4	Aviso por Comunidad Autónoma
<input type="checkbox"/>	5	Recomendación de asesor
<input type="checkbox"/>	6	Medidor de alerta fitosanitaria

Los datos de fecha de inicio del tratamiento, fecha fin y superficie tratada se cumplimentan automáticamente cuando se hayan introducido el resto de datos necesarios.

Tratamientos fitosanitarios

Productos fitosanitarios:

Se busca el producto en la base de datos AspaFitos del MAPA.

La dosis será un dato que autocalcule la aplicación una vez introducidos el resto de datos necesarios.

Productos Fitosanitarios

Buscar producto Nombre comercial Nº Registro Titular

Materias activas

Cantidad Unidad Dosis

Productos Fitosanitarios

Nº Orden	Nombre comercial	Número registro	Titular	Sustancias activas
				azufre
1115	MICROTOX WG	24370	AZUFRE Y FERTILIZAN	AZUFRE 80%
17030	SCINTILLA	ES-01211	DE SANGOSSE S.A.S.	AZUFRE 70%
24176	XOFRE AL	ES-01257	EVERGREEN GARDEN CAF	AZUFRE ,4%
24180	BIO COMBO AL	ES-01264	EVERGREEN GARDEN CAF	AZUFRE ,4% + SALES POTASICAS DE /
3	DESIGNER	345345345	DE SANGOSSE S.A.S.	AZUFRE 41%
38039	DEFEND 800 SC	ES-00489	Quimetal Internacional Re	AZUFRE 80%
57120	UNICORN DF	ES-00019	NUFARM ESPAÑA, S.A.	AZUFRE 70% + TEBUCONAZOL 4,5%
58403	ACOIDAL WG	25904	Quimetal Internacional Re	AZUFRE 80%
58404	ACOIDAL 800 SC	ES-00489	Quimetal Internacional Re	AZUFRE 80%
58405	AZUFRE MICRONIZADO P	12455	AZUFRE Y FERTILIZAN	AZUFRE 80%
58406	AZUFRE MOLIDO P-100/1	12464	AZUFRE Y FERTILIZAN	AZUFRE 98,5%

Se seleccionan las DGCs y se puede modificar la superficie tratada, siendo siempre menor o igual a la superficie de la DGC, con la única excepción del cultivo de champiñón o setas. También será necesario seleccionar equipo aplicador, aplicador y asesor si procede.

Recintos		Equipos aplicadores		Aplicadores y asesores																
Selecc	Graf.	Fecha de Actuación	Superfici tratada (Ha)	Fecha Inicio Cultivo	Fecha Fin Cultivo	Provincia	Municipio	Agregad	Zona	Polígono	Parcela	Recinto	Paraje	Superfici SigPac (Ha)	Superfici cultivada (Ha)	Producto	Cultivos tratados	Variedad	Sistema Explota	
<input type="checkbox"/>																				
<input checked="" type="checkbox"/>			4,78	01/02/2017		Málaga	ANTEQUERA	0	0	18	21	5		4,78	4,78	VIÑA		TEMPRANILLO	Regadío	
<input type="checkbox"/>			5,28	01/02/2017		Málaga	ANTEQUERA	0	0	18	22	5		8,98	5,28	VIÑA		TEMPRANILLO	Regadío	



Tratamientos fitosanitarios

Otros medios de defensa fitosanitaria:

Se selecciona la medida, cantidad, nº de registro, eficacia y se seleccionan DGCs, equipo aplicador y aplicador y asesor si procede.

Otros Medios de Defensa Fitosanitaria

Tipo medida

Evaluación del tratamiento

Eficacia Observaciones

Recintos		Equipos aplicadores			Aplicadores y asesores		
Selección	Graf.	Fecha de Actuación	Superficie tratada (Ha)	Fecha Inicio Cultivo	Fecha Fin Cultivo	Provincia	Municipio
<input type="checkbox"/>							
<input type="checkbox"/>			0.14	01/01/2013		La Rioja	TUDELILLA

Otros Medios de Defensa Fitosanitaria

Tipo medida

Eve

- Suelta de OCB
- Plantas banker o reservorio
- Colocación mallas anti-insectos
- Instalación de setos, márgenes funcionales o cubiertas temporales
- Falsa siembra
- Siembra directa
- Siembra en seco (arroz)
- Siega mecánica malas hierbas
- Laboreo eliminación de malas hierbas
- Solarización o biofumigación
- Usos de sustancias básicas
- S Captura masiva a base de trampas luminosas o alimenticias
- Fitosanitarios biológicos
- Trampas cromotropicas

Otros Medios de Defensa Fitosanitaria

Tipo medida Cantidad Unidad Número de Registro

Trampas cromotropicas 15 Uds./ha



Tratamientos fitosanitarios

Duplicar un tratamiento

Para tratamientos que se repiten en el tiempo, se puede duplicar el ya registrado y modificar los datos que sean necesarios, respondiendo a las siguientes preguntas:

¿Desea mantener las fechas de actuación en el nuevo tratamiento?

¿Desea mantener el problema fitosanitario en el nuevo tratamiento?

¿Desea mantener el producto fitosanitario en el nuevo tratamiento?

Ejemplo: marcando NO en mantener la fecha de actuación y SI en mantener problema fitosanitario y producto fitosanitario, repites tratamiento cambiando únicamente la fecha de actuación.

Tratamientos Fitosanitarios									
Fecha inicio tratamiento	Fecha fin tratamiento	Nº de DGCs tratadas	Superficie cultivada (Ha)	Superficie tratada (Ha)	Problemática y funciones fitosanitarias	Problema fitosanitario	Producto fitosanitario	Nº Registro prod. fitosanitario	Cantidad Producto Fitosanitario
10/04/2023	10/04/2023	1	4,78	4,78	Enfermedades	Oidio de la vid, Erysiphe necz	COXIDANTE	13087	130
03/04/2023	03/04/2023	1	4,78	4,78	Plagas	Polilla del racimo, Lobesia bol			
03/04/2023	03/04/2023	1	4,78	4,78	Enfermedades	Oidio de la vid, Erysiphe necz	COXIDANTE	13087	130
20/03/2023	20/03/2023	2	10,06	10,06	Enfermedades	Oidio de la vid, Erysiphe necz	MICROTOX WG	24370	200

Total: 3 Registros desde 1 a 4 Pag.1 30 Reg. por pagina

El tiempo para la finalización de la actividad es de 1 mes/es.



Tratamientos fitosanitarios

Validación de los tratamientos por el asesor:

Para que un asesor pueda entrar a visualizar los tratamientos y validarlos, éstos deben estar en estado Finalizados.

Para Finalizar un tratamiento Abierto hay que seleccionarlo y clicar en Finalizar.

Tratamientos Fitosanitarios

ario	Nº Registro prod. fitosanitario	Cantidad de Producto Fitosanitario	Unidad de Producto Fitosanitario	Otro Medio de Defensa Fitosanitaria	Cantidad de Otro Medio de Defensa fitosanitaria	Unidad de Otro Medio de Defensa Fitosanitaria	Intensidad de Otro Medio de Defensa Fitosanitaria	Estado actual	R ases
	13087	130,00	kg					Abierto	
				Trampas cromotropicas	15,00			Abierto	
	13087	130,00	kg					Abierto	
	24370	200,00	kg					Validación	Abierto

Alta/Modificación de tratamiento fitosanitario

Fecha de Actuación Producto

Problemática fitosanitaria

Problemática y funciones fitosanitarias Problema fitosanitario Justificación d

Se va a proceder a finalizar el tratamiento, ¿Desea continuar?

El estado de la actividad cambia a Pendiente de validación por el asesor.

Tratamientos fitosanitarios

Reabrir un tratamiento

Si el agricultor detecta un error en el tratamiento grabado, puede reabrirlo ANTES de que haya entrado el asesor a validarlo.

The screenshot shows a web application window titled "Alta/Modificación de tratamiento fitosanitario". The window has a yellow padlock icon in the top right corner, which is circled in green. Below the title bar, there is a form with the following fields:

- Fecha de Actuación: [calendar icon]
- Producto: OLIVO

The main section is titled "Problemática fitosanitaria" and contains the following fields:

- Problemática y funciones fitosanitarias: Plagas
- Problema fitosanitario: Acariosis del olivo, Ace
- Justificación de la actuación: [magnifying glass icon]
- Fecha inicio tratamiento: 16/05/2023
- Fecha fin tratamiento: 16/05/2023
- Superficie tratada (Ha): 0,14
- Tipo de alternativa: Productos Fitosanitarios

A confirmation dialog box is overlaid on the form, with the text: "Se va a proceder a reabrir el tratamiento, ¿Desea continuar?". It has two buttons: "Aceptar" and "Cancelar". A mouse cursor is pointing at the "Aceptar" button.

Productos Fitosanitarios

Tratamientos fitosanitarios

Validación de los tratamientos por el asesor

El tratamiento validado favorablemente por el asesor y la línea completa pasa a color verde.

ario	Nº Registro prod. fitosanitario	Cantidad de Producto Fitosanitario	Unidad de Producto Fitosanitario	Otro Medio de Defensa Fitosanitaria	Cantidad de Otro Medio de Defensa fitosanitaria	Unidad de Otro Medio de Defensa Fitosanitaria	Intensidad de Otro Medio de Defensa Fitosanitaria	Estado actual	Requisitos asesoran
	13087	130,00	kg					Validada Asesor	<input checked="" type="checkbox"/>



Si el asesor ha validado desfavorablemente un tratamiento y se ha equivocado, puede reabrirlo y cambiarlo a favorable, adjuntando si es necesario archivos firmados electrónicamente por él.



IMPORTANTE: los tratamientos validados como Desfavorables van a enviarse a SIEX.

Tratamientos fitosanitarios

Validación de los tratamientos por el asesor:

Cuando entra el asesor, puede visualizar los tratamientos en estado **Pendiente de validación**. Su visualización de carpetas de la aplicación es mucho más reducida y solo puede acceder a los tratamientos que tenga pendientes de cultivos y DGCs para los que esté autorizado.

ario	Nº Registro prod. fitosanitario	Cantidad de Producto Fitosanitario	Unidad de Producto Fitosanitario	Otro Medio de Defensa Fitosanitaria	Cantidad de Otro Medio de Defensa fitosanitaria	Unidad de Otro Medio de Defensa Fitosanitaria	Intensidad de Otro Medio de Defensa Fitosanitaria	Estado actual	Requiere asesoramiento
	13087	130,00	kg	Trampas cromotropicas	15,00			Pdte. validaciór	<input checked="" type="checkbox"/>
								Abierto	<input checked="" type="checkbox"/>

En el momento en que el asesor entra a ver los tratamientos, si el titular recarga su cuaderno, los tratamientos que estaban en estado **Pendientes de validación** pasan a estado **Validándose** por el asesor y ya no pueden hacer ningún cambio en ese tratamiento.



Igualmente, el asesor tampoco puede cambiar datos de los tratamientos, solo validarlo favorable o desfavorablemente, añadir observaciones o archivos adjuntos y descargarlo en pdf

The diagram illustrates the process of validating a treatment. It starts with a 'Descarga' button, which leads to a browser window displaying a list of treatments. From there, a 'Validar' button leads to a 'Validar tratamiento' form. The form includes options for 'Revisión Validación' (Favorable or Desfavorable), a 'Fichero' section for uploading files, and an 'Observaciones' text area. A 'Guardar' button is also present in the top right corner of the form.

Fertilización

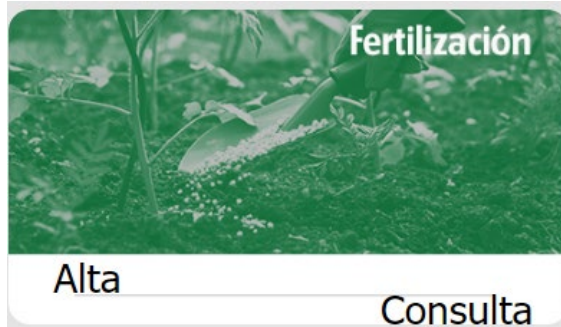

Registros Agrarios
18/05/2023

Fecha de actuación inicial	Fecha actuación final	Nº de DGCS fertilizadas	Superficie fertilizada (Ha)	Material fertilizante	Cantidad	Unidad	Tipo de fertilización	Método de fertilización	Estado actual	Borrar
09/05/2023	09/05/2023	1	0,09	Productos fertilizantes: abonos inorgánicos	2,00	m3	Abonado de cobertera	Aplicación foliar	Cerrado incc	<input type="checkbox"/>

Total: 1 Registros desde 1 a 1 Pag.1 30 Reg. por pagina

El tiempo para la finalización de la actividad es de 0 mes/es.

Alta/Modificación de fertilización

Fecha de Actuación * Cultivo/Producto *

Datos del registro de fertilización

Fecha de actuación inicial Fecha actuación final Nº albarán / Factura
Código de buenas prácticas * Aplicación de residuos R10 *

Información del material fertilizante

Material fertilizante *
Tipo de fertilización *
Método de fertilización *
Cantidad * Unidad * Superficie fertilizada (Ha) Dosis

Recintos

Equipos aplicadores

Fertilización

Los campos de fecha de actuación inicial y final, superficie fertilizada y dosis se completan automáticamente por la aplicación tras cumplimentar el resto de datos necesarios.
Si declara que SI hace buenas prácticas de fertilización, se debe seleccionar cuál o cuáles.

Buenas prácticas de fertilización

	Código	Descripción
<input type="checkbox"/>	<input type="text"/>	<input type="text"/>
<input type="checkbox"/>	1	Aplicación de purines mediante sistema de bandas con mangueras
<input type="checkbox"/>	2	Aplicación de purines mediante sistema de bandas de discos
<input type="checkbox"/>	3	Aplicación de purines mediante inyección
<input type="checkbox"/>	4	Dilución de purines, seguida de técnicas tales como un sistema de riego de baja presión
<input type="checkbox"/>	5	Acidificación de los purines
<input type="checkbox"/>	6	Dosis y momento de aplicación; el abonado se realizará en aquellos momentos del ciclo del cultivo en los que el aprovechamiento del fertilizante pueda ser más rápido
<input type="checkbox"/>	7	Fraccionamiento de los aportes de acuerdo con las necesidades del cultivo, siempre que sea técnicamente posible
<input type="checkbox"/>	8	Incorporación de los fertilizantes en el suelo por sistemas de inyección en profundidad
<input type="checkbox"/>	9	Incorporación de los fertilizantes en el suelo mediante mezcla de los gránulos del fertilizante con el suelo
<input type="checkbox"/>	10	Emplear gránulos de urea recubiertos de un polímero
<input type="checkbox"/>	11	Aplicar un riego inmediatamente después de la fertilización con abonos a base de urea
<input type="checkbox"/>	12	Realizar la fertilización nitrogenada mediante fertirrigación (Sólo cuando haya necesidades de regadío)
<input type="checkbox"/>	13	En el cultivo de arroz, realizar el abonado nitrogenado con el terreno seco
<input type="checkbox"/>	14	Empleo de inhibidores de la ureasa
<input type="checkbox"/>	15	Enterrado de purines y productos materiales líquidos lo antes posible y siempre en las primeras 4 horas tras su aplicación
<input type="checkbox"/>	16	Empleo de inhibidores de la ureasa o de la nitrificación, con supervisión profesional en caso de aplicación directa de los purines al suelo o a la balsa de purín
<input type="checkbox"/>	17	Aplicación de la tecnología de dosificación variable dentro de una misma parcela



Fertilización

Seleccionar material fertilizante. Si se cambia el material fertilizante, cambian los datos de información y composición del fertilizante (según etiqueta) que se deben cumplimentar en cada caso.

Seleccionar los recintos sobre los que se realiza la aplicación y los equipos de aplicación.

Información del material fertilizante

Material fertilizante *	Estiércol sólido de bovino		
Tipo de fertilización *	Abonado de fondo		
Método de fertilización *	Eparcido general y enterrado		
Cantidad *	Unidad *	Superficie fertilizada (Ha)	Dosis
<input type="text"/>	<input type="text"/>	<input type="text"/>	<input type="text"/>

Composición del material fertilizante

N Total *	N orgánico *	N Amoniacal *	P2O5 Total *	K2O total *	Materia orgánica *	Empresa Suministradora *	NIF de empresa suministradora *
<input type="text"/>	<input type="text"/>	<input type="text"/>	<input type="text"/>	<input type="text"/>	<input type="text"/>	<input type="text"/>	<input type="text"/>

Recintos	Equipos aplicadores
----------	---------------------



Fertilización

Una vez guardada la aplicación, si se vuelve a entrar, se ven cumplimentados automáticamente los datos de fecha inicial, final, dosis y superficie.

Fecha de actuación inicial Fecha actuación final N° albarán / Factura

Código de buenas prácticas * Aplicación de residuos R10 *

Información del material fertilizante

Material fertilizante *

Tipo de fertilización *

Método de fertilización *

Cantidad * Unidad *

Superficie fertilizada (Ha) Dosis

Composición del material fertilizante

N Total * N orgánico * N Amoniacal * P2O5 Total * K2O total * Materia orgánica *

Empresa Suministradora * NIF de empresa suministradora *

Recintos		Equipos aplicadores												
Selección	Graf.	Superficie tratada (Ha)	Fecha de Actuación	Fecha Inicio Cultivo	Fecha Fin Cultivo	Provincia	Municipio	Agregad	Zona	Polígono	Parcela	Recinto	Paraje	Superficie SigPac (Ha)
<input type="checkbox"/>														
<input checked="" type="checkbox"/>		0,14	17/07/2023	01/01/2013		La Rioja	TUDELILLA		0	0	6	460	1	0,14

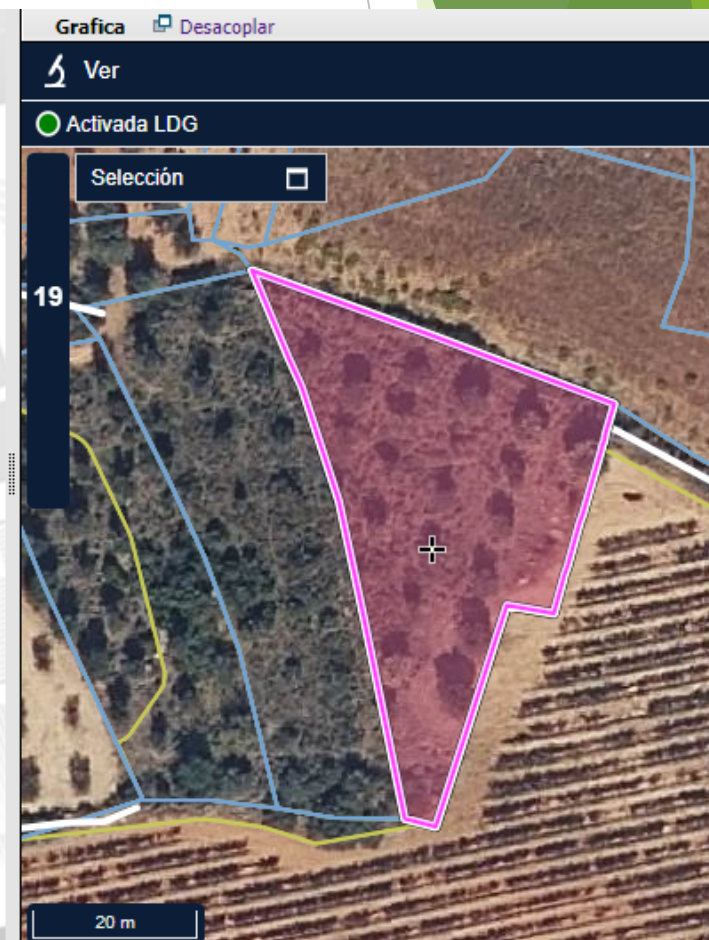



Otras actividades de la explotación a registrar en CUE

1. Siembra / Plantación

Alta/Modificación de siembra/plantación

Siembra

Datos del registro de siembra

Fecha inicio siembra	Fecha fin siembra	Cultivo:	Producto	Variedad
20/03/2023	20/03/2023	TRIGO BLANDO	TRIGO BLANDO	MARCOPOLO
Detalle del tipo de material vegetal utilizado	Cantidad semilla (Kg)	Dosis siembra (kg/ha)	Superficie sembrada total (Ha)	
Certificada	522	200	2,61	

Uso de Semilla Tratada

Alta/Modificación de uso de semilla tratada

Uso de Semilla Tratada

Tratamiento de semilla

Tipo de tratamiento: Realizado en la Explotación

Producto fitosanitario

Fecha tratamiento	03/04/2023	Producto	MAÍZ
Nombre comercial	Nº Registro	Titular	Sustancias activas
FELVER	25695	BAYER CROPSCIENCE, S.L. (Barcel)	PROTIOCONAZOL 30%
Cantidad	Unidad		
0,28	l		
Cantidad semilla tratada en Kg	325		
Realizado por el titular	No		

Indique el nombre y apellidos o razón social de la persona que ha realizado el tratamiento.

Evaluación del tratamiento

Eficacia	Observaciones



Otras actividades de la explotación a registrar en CUE

2. Riego:

Alta/Modificación de riego Guardar Anterior

Datos del registro de riego

Fecha inicio de riego: 15/05/2023
Fecha fin de riego: 15/05/2023
Producto: PERAL
Superficie regada (Ha):
Cantidad de agua empleada: 1000
Unidad: m3
Dosis:
Origen agua riego: 1 Superficial

Tipo de energía empleada para el riego: Energía renovable
Buenas prácticas de riego: Sí
En cultivos con riego por inundación

Sistema de riego aplicado: Superficie o Gravedad
Nº contador:
Fertirrigación: No
Nombre de la comunidad de regantes: iregua

Selección	Graf.	Superficie regada (Ha)	Fecha Inicio Cultivo	Fecha Fin Cultivo	Sistema de riego registrado	Provincia	Municipio	Agregado	Zona	Polígono	Parcela	Recinto	Paraje
<input checked="" type="checkbox"/>		0,09	01/01/2023			La Rioja	TUDELILLA	0	0	4	956	1	

3. Cosecha / Recolección / Siega:

Se recogen las distintas actividades de cosecha, recolección y/o siega que se producen en la explotación. En los productos a seleccionar solo estarán aquellos que puedan generarse en la explotación con los cultivos existentes.

Cosecha / Recolección / Siega + ↻ ⚙

Fecha inicio	Fecha fin	Tipo	Nº de DGCs	Superficie (Ha)	Producto	Cantidad	Unidad de medida	Estado actual
16/05/2023	16/05/2023	Cosecha/Recolección	1	0,09	Peras	10000	Kg	Abierto



Otras actividades de la explotación a registrar en CUE

4. Cosecha comercializada / Venta Directa

Alta/Modificación de cosecha comercializada/ venta directa

Guardar Anterior

Fecha inicio de venta

Fecha fin de venta

Productos Vegetales

Tipo de venta

Cantidad Unidad de medida

Nº albarán / Factura Nº de Lote Nº Registro Digital de contratos alimentarios (del comprador)

NIF/CIF/NIE Cliente Nº REGSEAA Cliente Nombre/Razón Social

Provincia Municipio Dirección

Selección	Fecha inicio cosecha	Fecha fin cosecha	Nº de DGCs cosechadas	Superficie cosechada/recol (Ha)	Producto cosechado	Cantidad cosechada	Venta	Disponibile	Unidad de medida
<input type="checkbox"/>			<input type="text"/>	<input type="text"/>	<input type="text"/>				
<input checked="" type="checkbox"/>	16/05/2023	16/05/2023	1	0,09	Peras	10000		10000	Kg



Otras actividades de la explotación a registrar en CUE

5. Registro de analíticas (en caso de haberse realizado)

Registro de analíticas +

Fecha de analítica	Material Analizado	Nº Cultivos analizados	Producto Vegetal Analizado	Laboratorio	Tipo de analítica fitosanitaria
<input type="text"/>	<input type="text"/>	<input type="text"/>	<input type="text"/>	<input type="text"/>	<input type="text"/>

Total: 0 ◀◀ ◀ No se encontraron registros ▶ ▶▶ Pag.1 ▼ 30 Reg. por pagina ▼

El tiempo para la finalización de la actividad es de 1 mes/es.

Alta/Modificación de registro analíticas +

Fecha de analítica: 📅

Número de boletín:

Material Analizado:

Tipo de analítica fitosanitaria: ▼

- Cultivo
- Producto cosechado
- Suelo
- Agua de riego

Datos adicionales analítica

Laboratorio:

Provincia: 📍

Municipio: 📍

Dirección:

Contacto

Servicio de Registros Agrarios

C/ Marqués de Murrieta 76

(Sala de columnas)

Logroño

☎ 941291100 ext 31202, 34161,33867

✉ cue@larioja.org

Para más información visite nuestra web:

<https://www.larioja.org/agricultura/es/gestion-explotaciones>