



estadística

Estadística Agraria Regional 2019

Estadística Agraria Regional 2019

Estadística Agraria Regional 2019

Estadística Agraria Regional, 2019. – Logroño : Consejería de Agricultura, Ganadería,
Mundo Rural, Territorio y Población, 2022
116 p. – (Estadística ; N° 27)

Modo de acceso: www.larioja.org
Disponible en formato pdf

ISSN 1887-4029

Agricultura-LaRioja-Estadísticas

La Rioja. Consejería de Agricultura, Ganadería, Mundo Rural, Territorio y Población
Estadística (La Rioja. Consejería de Agricultura, Ganadería, Mundo Rural, Territorio y
Población)
63(460.21)(083.4)

Publicación elaborada por el Área de Estadística

Primera edición, abril 2022

© Gobierno de La Rioja, 2022
Consejería de Agricultura, Ganadería, Mundo Rural, Territorio y Población
Finca La Grajera, ICVV. Edificio Administrativo
Carretera Burgos, km 6
26071 Logroño. La Rioja
Tel.: 941 29 13 58
estadistica.agri@larioja.org

Fotografía de cubierta: Rafael Lafuente

Impresión: Publprinters

ISSN: 1887-4029

Depósito Legal: LR 287-2007

ÍNDICE GENERAL

1. Superficie y climatología	13
1.1. Relación de los municipios de La Rioja	15
1.2. Comarcalización agraria de la región	17
1.3. Datos climatológicos de Logroño (Estación de Logroño-La Grajera).....	20
1.3.1. Serie histórica 2010-2019	20
1.3.2. Año 2019	20
1.4. Temperaturas por estaciones	22
1.4.1. Temperaturas medias de las máximas (°C)	22
1.4.2. Temperaturas medias de las mínimas (°C)	22
1.4.3. Temperaturas medias mensuales y anual (°C)	23
1.4.4. Temperatura máxima absoluta (°C).....	24
1.4.5. Temperatura mínima absoluta (°C)	24
1.4.6. Número de días de temperatura >25 °C	25
1.4.7. Número de días de temperatura <0 °C.....	25
1.5. Precipitaciones	27
1.5.1. Número de días de precipitación apreciable (>1 mm)	27
1.5.2. Precipitación acumulada (mm)	27
1.6. Evapotranspiración de referencia (mm)	29
1.7. Velocidad del viento máxima (km/h)	29
1.8. Recursos hídricos	31
1.8.1. Capacidad de embalsamiento	31
1.8.2. Agua mensual total embalsada en embalses mayores de 30 hm ³ . Serie histórica 2015-2019	32
2. Distribución de la tierra y estructura de la ganadería	35
2.1. Distribución general de la tierra por aprovechamientos (ha). Serie histórica 2016-2019.....	37
2.2. Distribución regional de cultivos herbáceos (ha)	39
2.3. Distribución regional de cultivos leñosos (ha)	40
2.4. Distribución comarcal por grupos de cultivos (ha)	41
2.4.1. Cultivos herbáceos	41
2.4.2. Cultivos leñosos	42
2.5. Distribución comarcal por grupos y tipos de cultivos (ha)	43
2.5.1. Comarca Rioja Alta	43
2.5.1.1. Cultivos herbáceos	43
2.5.1.2. Cultivos leñosos	44

2.5.2. Comarca Sierra Rioja Alta	45
2.5.2.1. Cultivos herbáceos	45
2.5.2.2. Cultivos leñosos	46
2.5.3. Comarca Rioja Media	47
2.5.3.1. Cultivos herbáceos	47
2.5.3.2. Cultivos leñosos	48
2.5.4. Comarca Sierra Rioja Media	49
2.5.4.1. Cultivos herbáceos	49
2.5.4.2. Cultivos leñosos	49
2.5.5. Comarca Rioja Baja	50
2.5.5.1. Cultivos herbáceos	50
2.5.5.2. Cultivos leñosos	51
2.5.6. Comarca Sierra Rioja Baja	52
2.5.6.1. Cultivos herbáceos	52
2.5.6.2. Cultivos leñosos	52
2.6. Censo ganadero	63
2.6.1. Cabaña ganadera regional por tipos de ganado	63
2.6.2. Cabaña ganadera regional. Distribución por comarcas	64
2.6.3. Censo ganadero regional. Serie histórica 1993-2019	64
2.7. Características de las explotaciones agrarias	70
2.7.1. Número de explotaciones, superficie total y superficie agrícola útil (SAU) clasificadas por tamaño de explotación	70
2.7.2. Número de explotaciones, superficie total y superficie agrícola útil (SAU) según la personalidad jurídica del titular y gestión de la explotación	71
2.7.3. Superficie total, superficie agrícola útil y número de explotaciones según régimen de tenencia	71
3. Producciones agrarias	73
3.1. Producción de cultivos herbáceos (t). Serie histórica 2010-2019	75
3.2. Producción de cultivos leñosos (t). Serie histórica 2010-2019	77
3.3. Producción ganadera. Serie histórica 2010-2019	78
3.4. Sacrificio de ganado	79
4. Población y empleo	81
4.1. Población de derecho según rectificación del padrón de municipios (1-1-2019)	83
4.2. Distribución de la población regional y nacional por actividad (4º trimestre de 2019)	85
5. Medios de producción	87
5.1. Censo de maquinaria agraria en uso	89
6. Precios	91
6.1. Precios de los diferentes productos agrícolas y ganaderos (€/100 kg)	93

7. Macromagnitudes agrarias. Metodología Eurostat SEC-2010	95
7.1. Valor a precios básicos de la producción vegetal	97
7.1.A. Cereales grano	97
7.1.B. Leguminosas grano	97
7.1.C. Tubérculos	97
7.1.D. Cultivos industriales	97
7.1.E. Hortalizas	97
7.1.F. Frutas	98
7.1.G. Uvas de vinificación, vino y subproductos	98
7.1.H. Aceituna, aceite de oliva y subproductos	98
7.1.I. Otros vegetales y productos vegetales	98
7.1.1. Valor a precios básicos de la producción vegetal (miles de €). Serie histórica 2010-2019	99
7.2. Valor a precios básicos de la producción animal	100
7.2.A. Carne y ganado	100
7.2.B. Productos animales	100
7.2.1. Valor a precios básicos de la producción animal (miles de €). Serie histórica 2010-2019	101
7.3. Producción de la rama agraria (miles de €)	102
7.4. Resultados finales (miles de €)	104
7.5. Evolución de los resultados (miles de €). Serie histórica 2010-2019	105
Anexos	107
1. Avance de datos estadísticos. 2020	109
1.1. Distribución regional de cultivos herbáceos (ha)	109
1.2. Distribución regional de cultivos leñosos (ha)	111
2. Conceptos	113

ÍNDICE DE GRÁFICOS Y MAPAS

Índice de gráfico

1.1. Temperaturas medias anuales en Logroño. Estación de Logroño-La Grajera. 2010-2019	21
1.2. Temperaturas medias mensuales en Logroño. Estación de Logroño-La Grajera. 2010-2019	21
1.3. Temperaturas medias anuales por estación (°C)	23
1.4. Número de días de temperatura superior a 25 °C e inferior a 0 °C.	26
1.5. Precipitaciones totales por estación (mm)	28
1.6. Velocidad del viento máxima (km/h)	30
1.7. Agua mensual total embalsada. Serie histórica 2015-2019. Porcentaje sobre su capacidad total	32
1.8. Nivel de agua embalsada en Mansilla (hm ³).	33
1.9. Nivel de agua embalsada en González Lacasa (hm ³)	33
1.10. Nivel de agua embalsada en Pajares (hm ³).	33
2.1. Distribución general de la tierra por aprovechamientos (%)	38
2.2. Distribución de la tierra de cultivo ocupada por cultivos herbáceos y leñosos (%)	38
2.3. Distribución general de la tierra de cultivo ocupada (%)	38
2.4. Distribución comarcal de herbáceos por grupos de cultivo (ha)	41
2.5. Distribución comarcal de leñosos por grupos de cultivo (ha)	42
2.6. Superficie ocupada por cultivos hortícolas (ha)	53
2.7. Superficie de hortalizas por comarcas (%)	53
2.8. Superficie de cereales por comarcas (%)	54
2.9. Superficie de patata y remolacha por comarcas (ha)	54
2.10. Superficie de peral, manzano y melocotonero por comarcas (ha)	55
2.11. Distribución de la superficie de viñedo por comarcas (ha)	55
2.12. Superficie de olivar y almendro por comarcas (ha)	55
2.13. Cabaña ganadera regional. Distribución por comarcas	65
3.1. Producción de cultivos herbáceos (t). Serie histórica 2010-2019	76
3.2. Producción de cultivos leñosos (t). Serie histórica 2010-2019	77
3.3. Producción ganadera (carne) (t). Serie histórica 2010-2019	78
7.1. Valor a precios básicos de la producción vegetal (%)	99
7.2. Valor a precios básicos de la producción animal (%)	100
7.3. Valor a precios básicos de la rama agraria por sectores (%)	103
7.4. Valor a precios básicos de la rama agraria por productos (%)	103
7.5. Evolución del valor a precios básicos de la producción vegetal y animal (miles de €). Serie histórica 2010-2019	103
7.6. Esquema básico de cálculo de las macromagnitudes agrarias según Eurostat SEC-2010	104
7.7. Renta de los factores (miles de €). Serie histórica 2010-2019.	105

Índice de mapas

1. La Rioja. Comarcas y municipios	19
2. Porcentaje de superficie cultivada sobre superficie total	56
3. Distribución de la superficie total de cereales	56
4. Distribución de la superficie total de trigo	57
5. Distribución de la superficie total de cebada	57
6. Distribución de la superficie total de patata	58
7. Distribución de la superficie total de remolacha	58
8. Distribución de la superficie total de hortícola (excluidos guisante y alubia verde)	59
9. Distribución de la superficie total de guisante y alubia verde	59
10. Distribución de la superficie total de frutales de pepita	60
11. Distribución de la superficie total de frutales de hueso	60
12. Distribución de la superficie total de almendro	61
13. Distribución de la superficie total de olivar	61
14. Distribución de la superficie total de viñedo	62
15. Distribución del censo de vacuno de carne	65
16. Distribución del censo de vacuno de leche	66
17. Distribución del censo de ovino	66
18. Distribución del censo de caprino	67
19. Distribución del censo de cerdas reproductoras	67
20. Distribución del censo de cerdos de cebo	68
21. Distribución del censo de gallinas ponedoras	68
22. Distribución del censo de pollos	69
23. Distribución del censo de conejas	69

1. SUPERFICIE Y CLIMATOLOGÍA

1.1. RELACIÓN DE LOS MUNICIPIOS DE LA RIOJA

Nº DE MAPA	MUNICIPIO	km ²	Nº DE ORDEN (SUPERFICIE)	Nº DE MAPA	MUNICIPIO	km ²	Nº DE ORDEN (SUPERFICIE)
1	Ábalos	18,10	91	48	Cidamón	15,80	102
2	Agoncillo	34,86	46	49	Cihuri	9,76	137
3	Aguilar del Río Alhama	54,11	26	50	Cirueña	12,14	116
4	Ajamil de Cameros	66,15	17	51	Clavijo	19,66	82
5	Albelda de Iregua	23,03	69	52	Cordovin	4,60	168
6	Alberite	20,24	79	53	Corera	8,20	151
7	Alcanadre	31,08	56	54	Cornago	80,54	13
8	Aldeanueva de Ebro	39,08	39	55	Corporales	8,41	148
9	Alesanco	17,17	95	56	Cuzcurrita del Río Tirón	19,17	84
10	Alesón	6,49	157	57	Daroca de Rioja	11,29	126
11	Alfaro	194,12	1	58	Enciso	69,69	16
12	Almarza de Cameros	28,11	63	59	Entrena	21,03	73
13	Anguciana	5,05	164	60	Estollo	16,14	98
14	Anguiano	90,89	7	61	Ezcaray	142,85	4
15	Arenzana de Abajo	8,38	150	62	Foncea	22,72	70
16	Arenzana de Arriba	5,92	162	63	Fonzaleche	17,00	96
17	Arnedillo	48,33	29	64	Fuenmayor	34,27	49
18	Arnedo	85,40	10	65	Galbarruli	15,44	103
19	Arrúbal	7,29	156	66	Galilea	9,74	138
20	Ausejo	56,58	21	67	Gallinero de Cameros	11,17	127
21	Autol	85,28	11	68	Gimileo	4,00	170
22	Azofra	11,83	122	69	Grañón	31,01	57
23	Badarán	20,69	75	70	Grávalos	31,00	58
24	Bañares	29,59	61	71	Haro	40,53	37
25	Baños de Rioja	9,22	142	72	Herce	17,21	94
26	Baños de Río Tobía	17,58	93	73	Herraméluri	10,88	132
27	Berceo	15,26	105	74	Hervías	14,14	109
28	Bergasa	27,09	64	75	Hormilla	15,86	100
29	Bergasillas Bajera	9,70	140	76	Hormilleja	7,44	154
30	Bezares	4,62	167	77	Hornillos de Cameros	11,90	120
31	Bobadilla	4,66	166	78	Hornos de Moncalvillo	7,40	155
32	Brieva de Cameros	46,15	31	79	Huércanos	21,48	72
33	Briñas	2,44	174	80	Igea	54,25	24
34	Briones	37,72	41	81	Jalón de Cameros	8,42	147
35	Cabezón de Cameros	12,01	118	82	Laguna de Cameros	41,60	36
36	Calahorra	93,57	6	83	Lagunilla de Jubera	34,30	48
37	Camprovín	20,45	78	84	Lardero	20,62	76
38	Canales de la Sierra	54,44	23	86	Ledesma de la Cogolla	12,13	117
39	Canillas de Río Tuerto	3,60	172	87	Leiva	12,71	114
40	Cañas	9,71	139	88	Leza de Río Leza	11,12	128
41	Cárdenas	3,98	171	89	Logroño	78,92	14
42	Casalarreina	8,13	152	91	Lumbreras de Cameros	142,91	3
43	Castañares de Rioja	10,91	131	92	Manjarrés	6,16	161
44	Castroviejo	20,75	74	93	Mansilla de la Sierra	84,76	12
45	Cellorigo	12,43	115	94	Manzanares de Rioja	17,91	92
46	Cenicero	31,76	52	95	Matute	25,65	65
47	Cervera del Río Alhama	152,58	2	96	Medrano	7,45	153

ESTADÍSTICA AGRARIA REGIONAL 2019

Nº DE MAPA	MUNICIPIO	km ²	Nº DE ORDEN (SUPERFICIE)	Nº DE MAPA	MUNICIPIO	km ²	Nº DE ORDEN (SUPERFICIE)
98	Munilla	54,19	25	141	Santurdejo	18,35	88
99	Murillo de Río Leza	46,06	32	142	San Vicente de la Sonsierra	48,56	28
100	Muro de Aguas	30,90	59	143	Sojuela	15,15	106
101	Muro de Cameros	15,99	99	144	Sorzano	10,23	136
102	Nájera	37,44	42	145	Sotés	14,60	107
103	Nalda	24,60	68	146	Soto en Cameros	49,05	27
104	Navajún	16,38	97	147	Terroba	8,84	145
105	Navarrete	28,53	62	148	Tirgo	9,14	143
106	Nestares	21,61	71	149	Tobia	34,99	44
107	Nieva de Cameros	42,05	35	150	Tormantos	11,06	129
108	Ocón	60,92	19	151	Torrecilla en Cameros	30,47	60
109	Ochánduri	11,72	124	152	Torrecilla sobre Alesanco	4,36	169
110	Ojacastro	44,32	33	153	Torre en Cameros	11,64	125
111	Ollauri	2,60	173	154	Torrementalbo	4,96	165
112	Ortigosa de Cameros	33,02	50	155	Treviana	34,94	45
113	Pazuengos	25,12	66	157	Tricio	6,35	160
114	Pedroso	19,29	83	158	Tudelilla	19,06	85
115	Pinillos	11,89	121	160	Uruñuela	13,62	113
117	Pradejón	31,76	53	161	Valdemadera	13,93	110
118	Pradillo	10,28	135	162	Valgañón	31,74	54
119	Préjano	42,40	34	163	Ventosa	9,63	141
120	Quel	54,78	22	164	Ventrosa	72,93	15
121	Rabanera	13,81	112	165	Viguera	59,14	20
122	Rasillo de Cameros (El)	15,85	101	166	Villalba de Rioja	8,96	144
123	Redal (El)	8,41	149	167	Villalobar de Rioja	10,94	130
124	Ribafrecha	34,58	47	168	Villamediana de Iregua	20,46	77
125	Rincón de Soto	19,86	81	169	Villanueva de Cameros	18,44	87
126	Robres del Castillo	35,88	43	170	Villar de Arnedo (El)	18,25	90
127	Rodezno	14,30	108	171	Villar de Torre	11,99	119
128	Sajazarra	13,84	111	172	Villarejo	6,38	159
129	San Asensio	32,33	51	173	Villarroya	11,77	123
130	San Millán de la Cogolla	31,19	55	174	Villarta-Quintana	24,73	67
131	San Millán de Yécora	10,77	134	175	Villavelayo	89,07	8
132	San Román de Cameros	47,50	30	176	Villaverde de Rioja	5,87	163
134	Santa Coloma	20,24	80	177	Villoslada de Cameros	94,71	5
135	Santa Engracia del Jubera	86,07	9	178	Viniegra de Abajo	65,68	18
136	Santa Eulalia Bajera	8,43	146	179	Viniegra de Arriba	38,46	40
138	Santo Domingo de la Calzada	40,09	38	180	Zarratón	18,69	86
139	San Torcuato	10,82	133	181	Zarzosa	18,29	89
140	Santurde de Rioja	15,43	104	183	Zorraquín	6,44	158
TOTAL						5 045,03	

Fuente: INE, Ministerio de Agricultura, Pesca y Alimentación, y elaboración propia.

NOTA: El campo "Nº de mapa" coincide con el código INE de cada municipio.
 En la página 19 se puede consultar su ubicación en el Mapa 1.
 El número total de municipios en la actualidad es 174.

1.2. COMARCALIZACIÓN AGRARIA DE LA REGIÓN

RIOJA ALTA		SIERRA RIOJA ALTA	
Ábalos	Herramélluri	Anguiano	Pedroso
Alesanco	Hormilla	Brieva de Cameros	Tobia
Alesón	Hormilleja	Canales de la Sierra	Valgañón
Anguciana	Huércanos	Castroviejo	Ventrosa
Arenzana de Abajo	Ledesma de la Cogolla	Ezcaray	Villavelayo
Arenzana de Arriba	Leiva	Mansilla de la Sierra	Viniegra de Abajo
Azofra	Manjarrés	Matute	Viniegra de Arriba
Badarán	Manzanares de Rioja	Ojacastro	Zorraquín
Bañares	Nájera	Pazuengos	
Baños de Río Tobía	Ochánduri		
Baños de Rioja	Ollauri		
Berceo	Rodezno		
Bezares	Sajazarra		
Bobadilla	San Asensio		
Briñas	San Millán de la Cogolla		
Briones	San Millán de Yécora		
Camprovín	San Torcuato		
Canillas de Río Tuerto	San Vicente de la Sonsierra		
Cañas	Santa Coloma		
Cárdenas	Santo Domingo de la Calzada		
Casalarreina	Santurde de Rioja		
Castañares de Rioja	Santurdejo		
Cellorigo	Tirgo		
Cenicero	Tormantos		
Cidamón	Torrecilla sobre Alesanco		
Cihuri	Torremontalbo		
Cirueña	Treviana		
Cordovín	Tricio		
Corporales	Uruñuela		
Cuzcurrita del Río Tirón	Ventosa		
Estollo	Villalba de Rioja		
Foncea	Villalobar de Rioja		
Fonzaleche	Villar de Torre		
Galbárruli	Villarejo		
Gimileo	Villarta-Quintana		
Grañón	Villaverde de Rioja		
Haro	Zarrafón		
Hervias			

RIOJA MEDIA	
Agoncillo	Leza de Río Leza
Albelda de Iregua	Logroño
Alberite	Medrano
Alcanadre	Murillo de Río Leza
Arrúbal	Nalda
Ausejo	Navarrete
Clavijo	Ocón
Corera	Redal (El)
Daroqa de Rioja	Ribafrecha
Entrena	Santa Engracia del Jubera
Fuenmayor	Sojuela
Galilea	Sorzano
Hornos de Moncalvillo	Sotés
Lagunilla de Jubera	Villamediana de Iregua
Lardero	

SIERRA RIOJA MEDIA	
Ajamil de Cameros	Pinillos
Almarza de Cameros	Pradillo
Cabezón de Cameros	Rabanera
Gallinero de Cameros	Rasillo de Cameros (El)
Hornillos de Cameros	San Román de Cameros
Jalón de Cameros	Soto en Cameros
Laguna de Cameros	Terroba
Lumbreras de Cameros	Torre en Cameros
Muro de Cameros	Torreçilla en Cameros
Nestares	Viguera
Nieva de Cameros	Villanueva de Cameros
Ortigosa de Cameros	Villoslada de Cameros

RIOJA BAJA	
Aguilar del Río Alhama	Herce
Aldeanueva de Ebro	Igea
Alfaro	Pradejón
Arnedo	Quel
Autol	Rincón de Soto
Bergasa	Santa Eulalia Bajera
Bergasillas Bajera	Tudelilla
Calahorra	Villar de Arnedo (El)
Cervera del Río Alhama	Villarroya
Grávalos	

SIERRA RIOJA BAJA	
Arnedillo	Navajún
Cornago	Préjano
Enciso	Robres del Castillo
Munilla	Valdemadera
Muro de Aguas	Zarzosa

MAPA 1. LA RIOJA. COMARCAS Y MUNICIPIOS

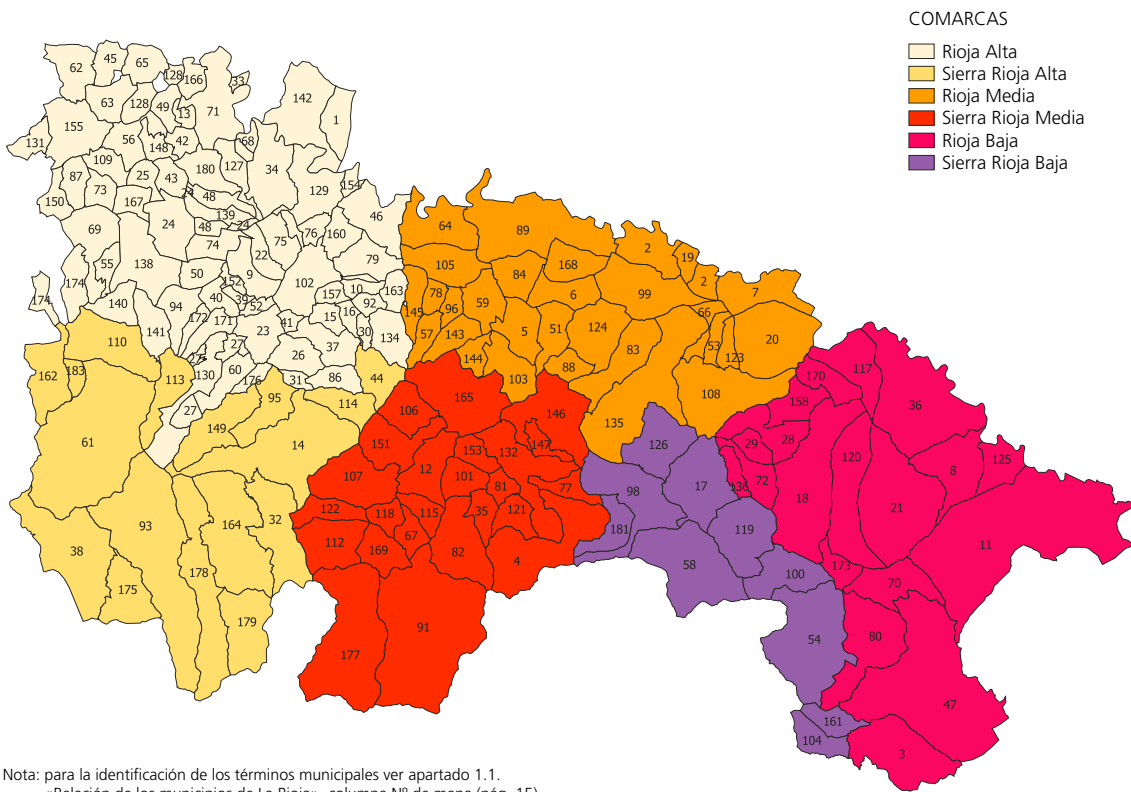

1.3. DATOS CLIMATOLÓGICOS DE LOGROÑO (ESTACIÓN DE LOGROÑO-LA GRAJERA)

1.3.1. SERIE HISTÓRICA 2010-2019

	2010	2011	2012	2013	2014	2015	2016	2017	2018	2019	MEDIA DECENIO
Temperatura media de máximas (°C)	17,4	19,3	18,8	17,7	19,4	19,0	18,7	19,9	18,8	19,7	18,9
Temperatura media de mínimas (°C)	7,7	9,0	8,4	8,1	9,0	8,6	8,7	9,0	9,0	8,8	8,6
Temperatura media anual (°C)	12,3	13,7	13,2	12,5	13,7	13,4	13,3	13,9	13,4	13,8	13,3
Temperatura máxima absoluta (°C)	38,9	37,9	41,0	37,3	35,8	37,9	36,4	36,5	37,1	40,9	41,0
Temperatura mínima absoluta (°C)	-5,9	-3,6	-4,8	-3,2	-3,2	-3,2	-3,2	-4,5	-3,8	-1,8	-5,9
Nº de días <0 °C	47	14	20	17	10	21	9	13	11	7	17
Nº de días >25 °C	88	104	99	85	106	92	93	104	96	102	97
Precipitación acumulada (mm)	399,0	332,2	371,2	569,2	555,7	399,4	459,4	377,3	672,9	519,7	465,6
Días de precipitación	135	106	126	151	146	132	142	107	145	128	132
Evapotranspiración de referencia (mm)	1 068,8	1 131,4	1 189,4	1 022,5	1 120,7	1 148,5	1 097,7	1 209,6	1 060,3	1 192,6	1 124,2
Velocidad del viento máxima (km/h)	68,8	66,7	74,4	80,8	71,3	62,5	83,2	75,9	66,7	92,8	92,8

Fuente: Servicio de Información Agroclimática de La Rioja (SIAR).

1.3.2. AÑO 2019

	ENE.	FEB.	MAR.	ABR.	MAY.	JUN.	JUL.	AGO.	SEP.	OCT.	NOV.	DIC.	AÑO
Temperatura media de máximas (°C)	9,2	13,5	16,7	17,2	20,8	28,3	30,7	30,4	24,8	21,2	12,3	11,6	19,7
Temperatura media de mínimas (°C)	3,2	3,0	4,4	6,6	8,7	13,6	16,7	15,9	13,3	10,6	5,7	4,3	8,8
Temperatura media anual (°C)	6,1	7,8	10,2	11,4	14,4	20,5	22,9	22,4	18,4	15,4	8,8	7,7	13,8
Temperatura máxima absoluta (°C)	14,3	21,3	23,0	23,9	29,5	40,9	38,6	35,4	28,8	28,8	22,4	17,7	40,9
Temperatura mínima absoluta (°C)	-0,6	-0,2	0,9	0,3	2,2	6,5	10,5	12,3	8,3	5,3	0,7	-1,8	-1,8
Nº de días <0 °C	2	2	0	0	0	0	0	0	0	0	0	3	7
Nº de días >25 °C	0	0	0	0	6	20	27	27	15	7	0	0	102
Precipitación acumulada (mm)	44,8	38,0	9,1	63,2	32,5	45,9	29,9	11,5	64,8	30,1	120,0	29,9	519,7
Días de precipitación	13	6	5	19	10	7	8	6	7	8	27	12	128
Evapotranspiración de referencia (mm)	39,2	47,1	92,0	94,7	135,1	179,9	188,6	170,9	107,6	72,0	34,1	31,6	1 192,6
Velocidad del viento máxima (km/h)	59,3	64,2	54,3	54,7	61,4	54,7	50,4	50,1	44,1	55,0	74,1	92,8	92,8

Fuente: Servicio de Información Agroclimática de La Rioja (SIAR).

**GRÁFICO 1.1. TEMPERATURAS MEDIAS ANUALES EN LOGROÑO.
ESTACIÓN DE LOGROÑO-LA GRAJERA. 2010-2019**

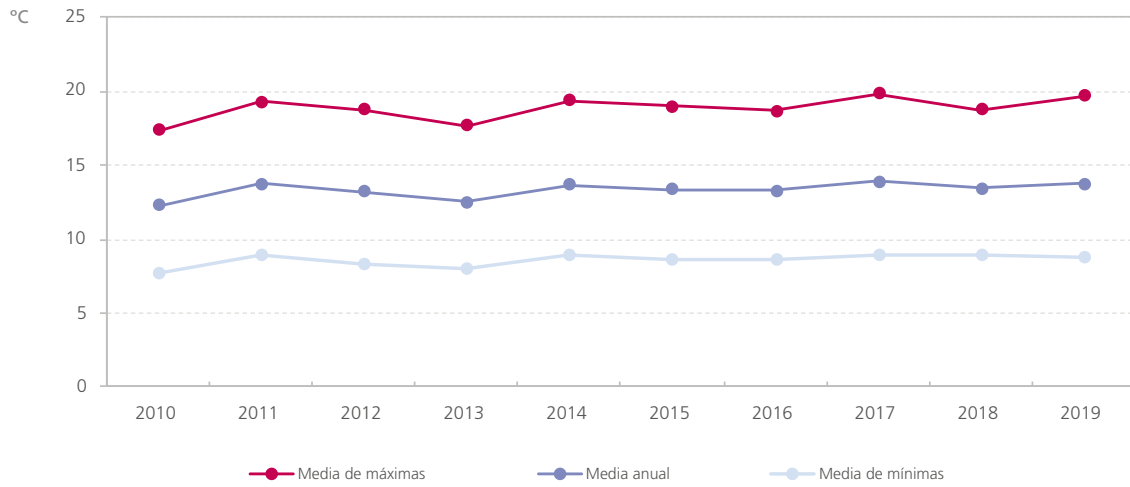

**GRÁFICO 1.2. TEMPERATURAS MEDIAS MENSUALES EN LOGROÑO.
ESTACIÓN DE LOGROÑO-LA GRAJERA. 2019**

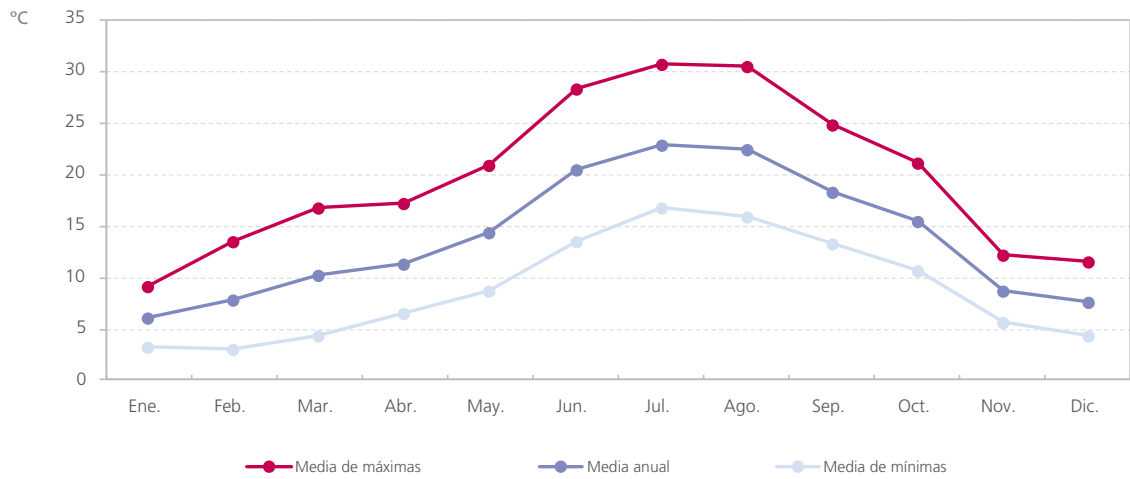

1.4. TEMPERATURA POR ESTACIONES

1.4.1. TEMPERATURAS MEDIAS DE LAS MÁXIMAS (°C)

ESTACIONES	ENE.	FEB.	MAR.	ABR.	MAY.	JUN.	JUL.	AGO.	SEP.	OCT.	NOV.	DIC.	MEDIA ANUAL DE MÁXIMAS
Agoncillo	10,6	14,9	18,0	18,4	22,0	29,8	32,1	31,6	25,9	22,2	13,3	12,6	21,0
Albelda de Iregua	9,5	13,8	16,8	17,2	20,8	28,2	30,4	30,2	24,8	21,5	12,8	12,3	19,9
Aldeanueva de Ebro	10,6	14,7	18,0	18,3	22,0	30,2	32,2	31,5	26,4	22,2	13,5	12,6	21,0
Alfaro	11,2	15,3	18,0	18,5	22,2	30,2	32,0	31,5	26,5	22,5	13,9	12,9	21,2
Arenzana de Abajo	9,1	14,1	16,9	16,9	19,8	27,8	30,1	30,2	24,7	21,6	13,2	12,4	19,7
Ausejo	8,8	12,9	16,2	16,7	20,1	28,1	30,4	30,2	24,2	20,4	11,7	11,4	19,3
Calahorra	10,6	15,1	18,2	18,8	22,2	30,4	32,4	32,0	26,6	22,4	13,6	12,7	21,3
Casalarreina	11,5	15,5	17,8	17,4	21,4	29,0	31,2	30,8	25,8	22,1	14,2	13,5	20,9
Cervera (Cabretón)	8,8	13,4	16,0	16,3	19,5	27,9	29,6	29,4	24,5	21,1	12,1	11,2	19,2
Entrena	9,5	13,7	16,8	17,2	20,7	28,0	29,9	29,8	24,4	21,1	12,7	12,0	19,6
Foncea	7,5	11,6	14,7	14,4	17,6	25,8	27,8	27,8	22,9	19,4	10,4	9,7	17,5
Igea	11,1	14,3	17,1	16,9	20,8	28,7	31,2	30,3	25,0	21,4	13,7	12,4	20,2
Leiva	8,9	12,7	15,7	15,8	19,6	27,7	29,1	29,0	23,9	20,8	11,8	11,2	18,8
Logroño	9,2	13,5	16,7	17,2	20,8	28,3	30,7	30,4	24,8	21,2	12,3	11,6	19,7
Pazuengos	5,0	10,0	10,8	10,6	13,2	20,5	22,9	23,0	18,3	16,3	7,5	10,0	14,0
Quel	10,9	14,6	17,7	18,0	21,8	29,7	31,8	31,2	25,9	21,9	13,5	12,9	20,8
Rincón de Soto	11,1	15,5	18,7	19,2	22,5	30,8	32,9	31,8	26,6	22,6	14,0	12,8	21,5
San Vicente de la Sonsierra	9,0	13,8	16,8	17,0	20,2	28,2	30,4	30,1	24,5	20,9	11,5	11,5	19,5
Santa Engracia del Jubera	8,4	12,8	15,9	16,1	20,0	28,4	30,5	29,9	24,1	20,3	11,6	11,1	19,1
Santo Domingo de la Calzada	8,4	12,5	15,4	15,3	18,6	26,4	28,4	28,4	23,6	20,5	12,2	11,6	18,4
Uruñuela (Torremontalbo)	9,1	14,0	17,1	17,2	20,6	28,5	30,7	30,6	25,1	21,5	12,8	12,1	19,9
Villar de Torre	7,9	12,2	14,9	14,8	18,3	25,4	27,3	27,4	22,6	19,8	11,8	11,2	17,8

Fuente: Servicio de Información Agroclimática de La Rioja (SIAR).

1.4.2. TEMPERATURAS MEDIAS DE LAS MÍNIMAS (°C)

ESTACIONES	ENE.	FEB.	MAR.	ABR.	MAY.	JUN.	JUL.	AGO.	SEP.	OCT.	NOV.	DIC.	MEDIA ANUAL DE MÍNIMAS
Agoncillo	2,6	0,8	2,7	5,8	8,1	13,0	16,7	15,0	12,7	9,5	5,6	3,4	8,0
Albelda de Iregua	1,2	0,9	2,8	5,2	7,2	11,4	14,9	14,1	11,3	8,6	4,4	2,6	7,1
Aldeanueva de Ebro	2,4	1,8	4,4	6,9	9,4	14,3	17,6	16,7	14,0	10,7	5,2	3,6	8,9
Alfaro	1,0	-0,1	2,5	5,8	7,6	12,4	16,1	15,0	12,3	9,3	4,0	2,3	7,4
Arenzana de Abajo	0,9	0,3	1,8	5,3	6,8	11,1	14,3	13,5	11,1	8,4	4,7	2,4	6,7
Ausejo	2,7	3,1	4,8	6,4	8,6	13,7	16,5	15,7	13,3	10,6	5,1	4,3	8,7
Calahorra	2,7	1,4	3,8	6,8	9,1	14,2	17,4	16,5	14,0	10,7	5,3	3,8	8,8
Casalarreina	1,1	0,7	1,6	4,5	5,7	10,5	13,6	13,3	10,5	8,3	5,4	3,4	6,5
Cervera (Cabretón)	-1,4	-1,8	0,4	4,2	5,9	10,4	14,0	13,1	10,4	7,8	3,5	1,5	5,7
Entrena	2,0	0,4	2,1	4,9	6,6	11,3	14,6	13,7	10,9	8,0	4,5	2,7	6,8
Foncea	0,9	2,1	2,8	4,3	5,7	10,7	13,8	13,6	11,4	9,3	4,5	3,3	6,9
Igea	1,2	1,2	3,3	5,5	7,8	12,3	16,1	15,3	12,6	9,8	4,4	2,8	7,7
Leiva	0,7	0,5	1,5	4,0	5,4	9,7	13,2	13,4	10,4	8,7	5,2	3,5	6,3
Logroño	3,2	3,0	4,4	6,6	8,7	13,6	16,7	15,9	13,3	10,6	5,7	4,3	8,8
Pazuengos	-1,0	2,9	1,8	2,6	4,4	10,1	12,4	12,4	9,7	8,2	2,2	3,9	5,8
Quel	0,9	-0,7	2,2	5,2	7,6	12,2	16,3	14,8	12,4	9,0	4,4	2,3	7,2
Rincón de Soto	1,8	0,5	3,3	6,7	9,3	13,5	17,4	16,4	13,8	10,3	4,7	3,0	8,4
San Vicente de la Sonsierra	2,0	2,4	3,8	5,8	7,4	12,6	15,3	14,4	12,1	9,5	5,2	4,5	7,9
Santa Engracia del Jubera	1,5	1,5	2,4	4,7	6,1	11,8	15,0	14,4	12,2	9,4	4,6	3,3	7,2
Santo Domingo de la Calzada	1,2	1,4	2,5	4,9	6,7	10,2	14,4	14,0	11,4	9,3	5,5	3,5	7,1
Uruñuela (Torremontalbo)	1,8	0,8	2,5	5,6	7,5	12,0	15,1	14,3	12,0	8,9	5,7	3,1	7,4
Villar de Torre	1,5	2,1	3,1	5,0	6,3	10,6	13,9	13,6	11,4	9,4	5,1	3,4	7,1

Fuente: Servicio de Información Agroclimática de La Rioja (SIAR).

1.4.3. TEMPERATURAS MEDIAS MENSUALES Y ANUAL (°C)

ESTACIONES	ENE.	FEB.	MAR.	ABR.	MAY.	JUN.	JUL.	AGO.	SEP.	OCT.	NOV.	DIC.	MEDIA ANUAL
Agoncillo	6,3	7,3	10,2	12,0	14,9	21,3	23,8	22,8	18,8	15,4	9,1	7,7	14,1
Albelda de Iregua	5,3	6,8	9,7	10,9	13,9	19,8	22,1	21,6	17,6	14,6	8,4	7,1	13,1
Aldeanueva de Ebro	6,5	7,9	10,9	12,2	15,5	21,9	24,3	23,5	19,7	16,0	9,0	7,8	14,6
Alfaro	6,1	7,1	10,3	12,1	15,0	21,5	23,8	23,0	19,0	15,7	8,9	7,2	14,1
Arenzana de Abajo	4,8	6,3	9,1	10,7	13,1	19,0	21,6	21,1	17,3	14,3	8,6	6,9	12,7
Ausejo	5,5	7,7	10,1	11,1	14,0	20,6	22,8	22,3	18,3	15,1	8,2	7,5	13,6
Calahorra	6,5	7,7	10,7	12,4	15,5	22,0	24,2	23,6	19,7	16,0	9,1	7,9	14,6
Casalarreina	4,8	6,5	8,9	10,2	12,7	18,6	21,0	20,5	17,1	14,3	8,6	7,1	12,5
Cervera (Cabretón)	4,6	5,9	9,1	10,8	14,0	20,1	22,8	21,8	17,7	14,4	9,2	6,9	13,1
Entrena	5,7	6,5	9,4	10,9	13,7	19,5	21,9	21,1	17,2	14,1	8,3	7,1	13,0
Foncea	4,1	6,6	8,5	9,1	11,7	17,6	20,0	19,7	16,6	13,9	7,2	6,2	11,8
Igea	6,1	7,3	10,1	11,1	14,4	20,8	23,5	22,7	18,5	15,3	9,1	7,6	13,9
Leiva	4,4	6,0	8,4	9,5	12,3	18,0	20,4	20,1	16,8	14,2	8,3	7,0	12,1
Logroño	6,1	7,8	10,2	11,4	14,4	20,5	22,9	22,4	18,4	15,4	8,8	7,7	13,8
Pazuengos	1,7	6,2	6,0	6,1	8,8	15,3	17,3	17,4	13,6	11,9	4,6	6,8	9,6
Quel	6,3	6,9	10,2	11,7	14,9	21,4	23,7	22,8	19,0	15,4	8,9	7,4	14,0
Rincón de Soto	6,4	7,3	10,7	12,7	15,8	21,9	24,4	23,4	19,5	15,9	9,1	7,6	14,6
San Vicente de la Sonsierra	5,0	7,8	9,9	10,9	13,4	19,8	22,2	21,4	17,7	14,6	8,2	7,6	13,2
Santa Engracia del Jubera	4,8	6,8	9,1	10,2	13,0	20,0	22,2	21,7	17,7	14,6	8,0	7,0	12,9
Santo Domingo de la Calzada	4,7	6,3	8,7	9,8	12,5	17,8	20,6	20,2	16,9	14,4	8,7	7,2	12,3
Uruñuela (Torremontalbo)	5,4	6,8	9,5	11,1	13,7	19,6	22,1	21,4	17,7	14,5	9,0	7,2	13,2
Villar de Torre	4,4	6,6	8,6	9,5	12,0	17,4	19,9	19,7	16,5	14,0	8,1	6,9	12,0

Fuente: Servicio de Información Agroclimática de La Rioja (SIAR).

GRÁFICO 1.3. TEMPERATURAS MEDIAS ANUALES POR ESTACIONES (°C)

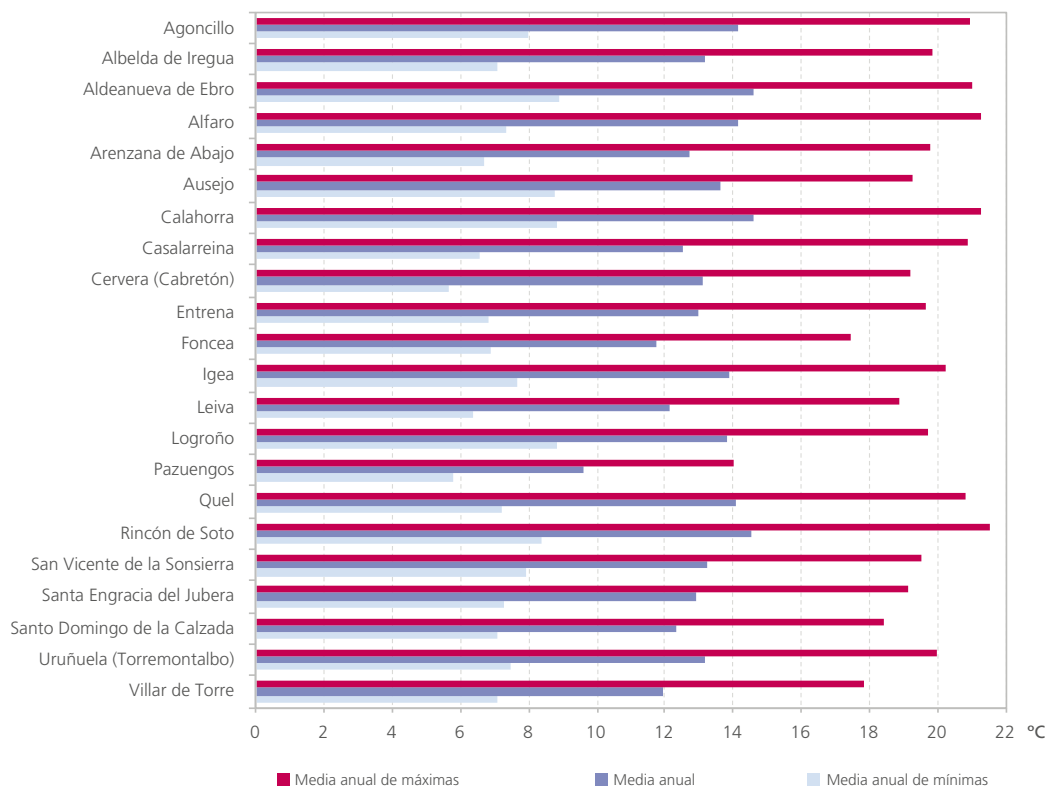

1.4.4. TEMPERATURA MÁXIMA ABSOLUTA (°C)

ESTACIONES	ENE.	FEB.	MAR.	ABR.	MAY.	JUN.	JUL.	AGO.	SEP.	OCT.	NOV.	DIC.	MÁXIMA ANUAL
Agoncillo	15,8	22,5	23,8	25,1	30,7	42,0	39,2	36,5	30,1	28,7	21,6	17,1	42,0
Albelda de Iregua	15,0	21,5	22,2	24,0	29,0	41,3	38,6	34,9	28,9	29,8	22,4	18,0	41,3
Aldeanueva de Ebro	15,8	22,0	23,6	25,0	30,5	42,3	39,0	37,3	30,2	29,5	22,5	19,8	42,3
Alfaro	16,2	23,1	23,5	24,9	29,8	42,2	39,4	36,5	30,5	29,5	21,8	21,5	42,2
Arenzana de Abajo	15,4	22,9	22,5	23,1	27,8	40,5	38,7	35,1	30,9	29,5	23,8	19,5	40,5
Ausejo	13,8	20,1	21,7	23,3	28,5	40,8	37,7	34,5	28,0	27,5	20,3	17,5	40,8
Calahorra	15,9	22,8	24,1	25,2	30,3	42,6	39,8	36,6	31,0	29,2	22,4	19,4	42,6
Casalarreina	15,3	22,2	22,8	22,8	29,9	40,5	38,3	35,9	29,7	28,4	21,5	18,0	40,5
Cervera (Cabretón)	17,1	23,7	24,0	23,8	29,0	40,6	37,8	36,0	29,7	28,2	22,9	19,5	40,6
Entrena	14,9	21,7	22,7	23,9	28,8	40,6	37,9	34,5	28,7	29,7	21,8	17,6	40,6
Foncea	13,5	21,0	22,6	20,3	27,5	38,5	35,2	34,7	28,3	27,5	19,9	16,4	38,5
Igea	16,9	22,2	22,3	24,5	28,1	41,5	38,3	36,4	28,8	27,8	21,0	19,2	41,5
Leiva	16,4	21,1	23,4	21,8	29,6	40,1	36,8	35,4	29,4	28,9	21,6	17,2	40,1
Logroño	14,3	21,3	23,0	23,9	29,5	40,9	38,6	35,4	28,8	28,8	22,4	17,7	40,9
Pazuengos	13,3	17,0	19,6	19,3	22,3	32,2	30,9	28,5	23,6	24,0	17,3	17,7	32,2
Quel	16,1	21,9	23,5	24,5	29,6	42,3	39,0	36,3	29,6	28,5	23,4	20,2	42,3
Rincón de Soto	16,2	23,0	24,3	25,7	30,6	42,3	39,6	36,7	30,5	29,7	23,0	19,6	42,3
San Vicente de la Sonsierra	14,6	22,8	22,5	23,7	29,8	40,8	38,3	36,1	29,5	27,2	21,5	18,3	40,8
Santa Engracia del Jubera	13,7	20,4	21,4	22,6	28,5	41,6	37,9	34,1	28,1	27,1	20,6	17,2	41,6
Santo Domingo de la Calzada	14,8	20,0	22,9	21,4	28,1	38,9	36,7	34,1	29,5	28,3	21,8	17,9	38,9
Uruñuela (Torremontalbo)	14,5	22,5	23,0	23,8	30,1	41,6	39,1	35,6	30,0	28,9	23,4	19,5	41,6
Villar de Torre	14,6	20,8	21,1	21,3	27,2	37,5	35,8	32,3	29,3	26,8	21,7	17,7	37,5

Fuente: Servicio de Información Agroclimática de La Rioja (SIAR).

1.4.5. TEMPERATURA MÍNIMA ABSOLUTA (°C)

ESTACIONES	ENE.	FEB.	MAR.	ABR.	MAY.	JUN.	JUL.	AGO.	SEP.	OCT.	NOV.	DIC.	MÍNIMA ANUAL
Agoncillo	-3,8	-2,8	-2,2	1,0	0,8	5,7	10,1	9,4	6,4	3,6	-0,2	-2,0	-3,8
Albelda de Iregua	-3,7	-2,4	-0,7	-1,3	0,4	5,8	10,3	10,8	6,7	3,2	-1,1	-3,1	-3,7
Aldeanueva de Ebro	-3,2	-1,7	-0,4	-0,4	4,7	6,9	12,1	11,7	8,3	6,3	-0,3	-2,8	-3,2
Alfaro	-7,1	-3,3	-2,5	-2,7	0,4	4,0	10,0	9,4	5,9	3,3	-2,1	-2,9	-7,1
Arenzana de Abajo	-3,6	-2,5	-2,5	-0,9	-0,9	5,0	8,9	8,3	6,5	2,4	-0,7	-2,6	-3,6
Ausejo	-0,6	-0,6	1,7	0,6	3,0	7,1	11,7	12,4	8,4	5,4	-0,2	-3,1	-3,1
Calahorra	-7,4	-5,3	-3,8	-3,0	-0,5	3,9	8,4	7,8	4,6	1,7	-2,6	-5,2	-7,4
Casalarreina	-2,4	-2,0	-0,9	0,8	2,6	6,4	12,7	11,7	8,2	5,4	-0,6	-1,6	-2,4
Cervera (Cabretón)	-5,0	-2,0	-2,6	-2,5	-1,4	3,9	8,1	7,5	5,1	2,0	-0,3	-3,3	-5,0
Entrena	-3,5	-2,9	-2,1	-1,4	-1,0	4,4	8,3	9,0	5,6	2,7	-0,1	-3,1	-3,5
Foncea	-3,3	-4,2	-0,8	-2,1	-0,9	2,9	9,8	8,3	6,5	3,8	-0,1	-4,4	-4,4
Igea	-3,1	-2,9	-0,4	-2,0	0,7	4,8	11,4	11,3	7,3	4,9	-1,5	-3,6	-3,6
Leiva	-4,9	-2,2	-1,9	-2,0	-1,1	2,6	7,8	8,9	5,9	2,9	0,2	-4,2	-4,9
Logroño	-0,6	-0,2	0,9	0,3	2,2	6,5	10,5	12,3	8,3	5,3	0,7	-1,8	-1,8
Pazuengos	-5,7	-4,8	-2,3	-4,1	-2,3	3,0	7,2	7,1	4,3	2,0	-2,8	-2,0	-5,7
Quel	-7,0	-4,0	-2,2	-3,0	0,7	4,8	10,2	9,7	5,4	4,5	-2,2	-3,6	-7,0
Rincón de Soto	-6,3	-3,1	-2,0	-1,4	3,8	4,9	11,4	11,0	8,5	6,0	-0,7	-1,1	-6,3
San Vicente de la Sonsierra	-3,1	-2,0	-0,1	-0,7	0,0	5,6	9,8	10,3	6,9	3,7	0,6	-2,1	-3,1
Santa Engracia del Jubera	-1,9	-1,8	-1,5	-1,4	-1,5	4,1	10,2	10,4	6,7	4,0	-0,7	-2,3	-2,3
Santo Domingo de la Calzada	-2,8	-1,9	-0,4	-0,9	0,1	4,2	9,5	10,2	7,1	3,7	0,6	-4,0	-4,0
Uruñuela (Torremontalbo)	-3,0	-2,5	-2,0	-0,7	-0,4	5,7	8,9	8,9	6,8	2,8	-0,7	-2,8	-3,0
Villar de Torre	-2,2	-1,6	0,2	-1,1	0,2	3,9	9,1	9,2	7,4	3,2	0,3	-4,3	-4,3

Fuente: Servicio de Información Agroclimática de La Rioja (SIAR).

1.4.6. NÚMERO DE DÍAS DE TEMPERATURA >25 °C

ESTACIONES	ENE.	FEB.	MAR.	ABR.	MAY.	JUN.	JUL.	AGO.	SEP.	OCT.	NOV.	DIC.	TOTAL ANUAL
Agoncillo	0	0	0	1	7	22	29	28	19	10	0	0	116
Albelda de Iregua	0	0	0	0	6	19	27	27	16	9	0	0	104
Aldeanueva de Ebro	0	0	0	0	9	24	29	29	21	9	0	0	121
Alfaro	0	0	0	0	9	23	29	28	19	10	0	0	118
Arenzana de Abajo	0	0	0	0	5	19	26	26	15	8	0	0	99
Ausejo	0	0	0	0	6	19	27	27	13	4	0	0	96
Calahorra	0	0	0	2	8	23	29	30	23	10	0	0	125
Casalarreina	0	0	0	0	4	19	25	26	15	6	0	0	95
Cervera (Cabretón)	0	0	0	0	7	22	29	28	18	9	0	0	113
Entrena	0	0	0	0	6	20	27	27	13	6	0	0	99
Foncea	0	0	0	0	1	17	21	24	9	3	0	0	75
Igea	0	0	0	0	6	21	28	28	18	7	0	0	108
Leiva	0	0	0	0	4	18	24	25	14	6	0	0	91
Logroño	0	0	0	0	6	20	27	27	15	7	0	0	102
Pazuengos	0	0	0	0	0	7	14	12	0	0	0	0	33
Quel	0	0	0	0	6	23	29	29	18	10	0	0	115
Rincón de Soto	0	0	0	2	10	24	30	29	20	10	0	0	125
San Vicente de la Sonsierra	0	0	0	0	6	19	26	26	15	7	0	0	99
Santa Engracia del Jubera	0	0	0	0	5	20	27	26	12	5	0	0	95
Santo Domingo de la Calzada	0	0	0	0	4	18	24	24	10	5	0	0	85
Uruñuela (Torremontalbo)	0	0	0	0	6	21	27	28	15	7	0	0	104
Villar de Torre	0	0	0	0	3	18	21	23	8	4	0	0	77

Fuente: Servicio de Información Agroclimática de La Rioja (SIAR).

1.4.7. NÚMERO DE DÍAS DE TEMPERATURA <0 °C

ESTACIONES	ENE.	FEB.	MAR.	ABR.	MAY.	JUN.	JUL.	AGO.	SEP.	OCT.	NOV.	DIC.	TOTAL ANUAL
Agoncillo	5	12	4	0	0	0	0	0	0	0	1	5	27
Albelda de Iregua	11	10	3	2	0	0	0	0	0	0	2	7	35
Aldeanueva de Ebro	5	5	2	1	0	0	0	0	0	0	2	4	19
Alfaro	11	16	5	1	0	0	0	0	0	0	3	10	46
Arenzana de Abajo	13	13	8	1	1	0	0	0	0	0	1	8	45
Ausejo	2	3	0	0	0	0	0	0	0	0	1	3	9
Calahorra	4	7	2	0	0	0	0	0	0	0	1	3	17
Casalarreina	10	14	10	2	1	0	0	0	0	0	1	8	46
Cervera (Cabretón)	20	22	15	3	1	0	0	0	0	0	3	15	79
Entrena	7	10	8	2	1	0	0	0	0	0	1	8	37
Foncea	9	3	1	2	1	0	0	0	0	0	2	5	23
Igea	11	11	1	1	0	0	0	0	0	0	2	4	30
Leiva	11	13	9	3	1	0	0	0	0	0	0	5	42
Logroño	2	2	0	0	0	0	0	0	0	0	0	3	7
Pazuengos	23	6	13	5	1	0	0	0	0	0	9	3	60
Quel	12	19	7	3	0	0	0	0	0	0	3	9	53
Rincón de Soto	9	13	3	1	0	0	0	0	0	0	1	5	32
San Vicente de la Sonsierra	5	1	1	1	0	0	0	0	0	0	0	6	14
Santa Engracia del Jubera	11	8	2	1	2	0	0	0	0	0	1	4	29
Santo Domingo de la Calzada	9	8	1	1	0	0	0	0	0	0	0	5	24
Uruñuela (Torremontalbo)	5	9	4	1	1	0	0	0	0	0	1	7	28
Villar de Torre	7	5	0	1	0	0	0	0	0	0	0	3	16

Fuente: Servicio de Información Agroclimática de La Rioja (SIAR).

GRÁFICO 1.4. NÚMERO DE DÍAS DE TEMPERATURA SUPERIOR A 25 °C E INFERIOR A 0 °C

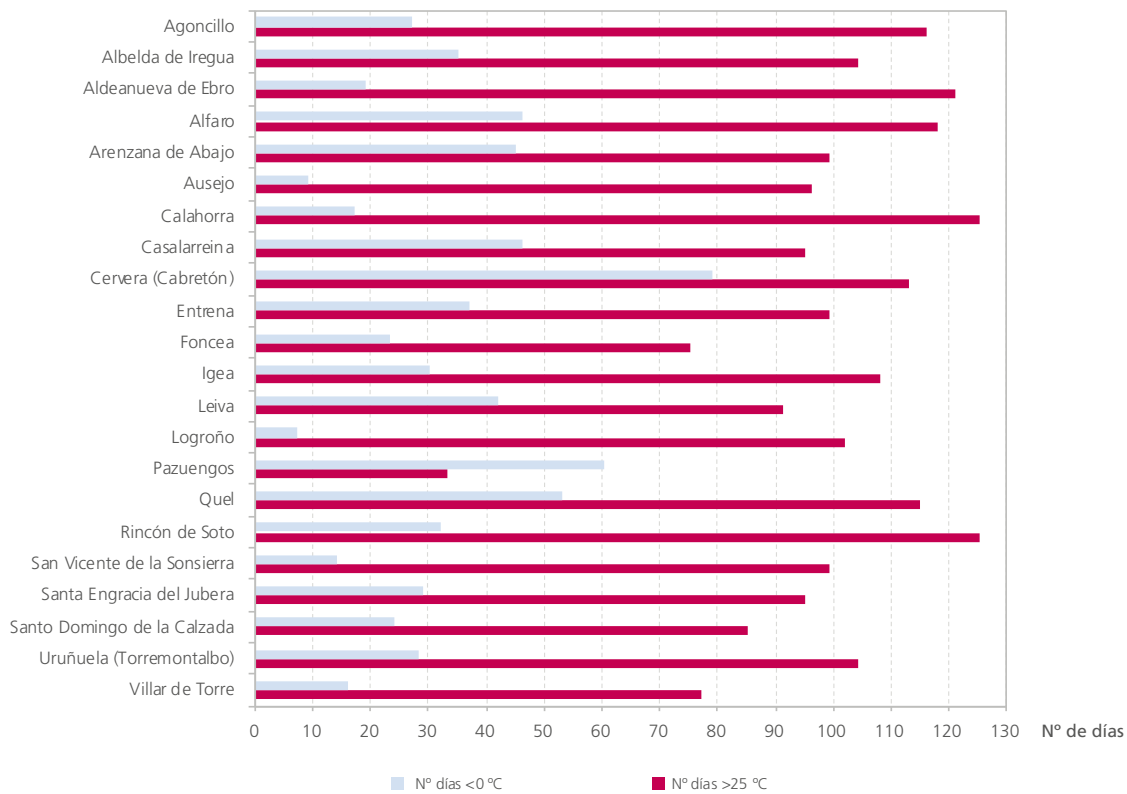

1.5. PRECIPITACIONES

1.5.1. NÚMERO DE DÍAS DE PRECIPITACIÓN APRECIABLE (>1 mm)

ESTACIONES	ENE.	FEB.	MAR.	ABR.	MAY.	JUN.	JUL.	AGO.	SEP.	OCT.	NOV.	DIC.	TOTAL ANUAL
Agoncillo	10	3	2	10	5	7	5	4	6	7	22	6	87
Albelda de Iregua	9	3	3	11	6	6	6	2	6	5	19	6	82
Aldeanueva de Ebro	8	3	1	10	5	4	6	6	3	4	14	6	70
Alfaro	7	3	1	9	7	5	4	5	4	5	13	5	68
Arenzana de Abajo	10	3	4	13	6	5	7	4	5	6	17	6	86
Ausejo	10	3	1	9	5	4	7	3	6	7	22	5	82
Calahorra	7	3	1	10	6	3	7	3	3	6	11	4	64
Casalarreina	10	3	3	11	6	5	8	3	6	7	19	8	89
Cervera (Cabretón)	5	3	2	10	4	5	8	5	3	5	10	4	64
Entrena	9	3	2	13	6	5	5	3	6	5	20	7	84
Foncea	14	5	4	10	6	5	9	3	5	6	19	10	96
Igea	6	2	2	8	4	3	6	6	2	4	11	5	59
Leiva	9	4	4	14	6	7	10	3	7	6	17	8	95
Logroño	10	3	4	12	5	4	5	3	6	5	21	8	86
Pazuengos	9	1	6	12	8	7	10	8	8	9	14	10	102
Quel	8	1	2	13	5	4	8	3	3	7	14	5	73
Rincón de Soto	7	2	1	10	5	3	5	5	1	6	15	5	65
San Vicente de la Sonsierra	11	3	3	9	6	4	5	5	6	5	23	9	89
Santa Engracia del Jubera	9	3	2	11	4	4	7	3	6	6	21	7	83
Santo Domingo de la Calzada	7	3	3	13	7	5	9	4	6	5	15	8	85
Uruñuela (Torremontalbo)	9	3	2	11	6	4	7	4	6	4	19	6	81
Villar de Torre	10	3	3	12	7	5	8	4	5	4	15	6	82

Fuente: Servicio de Información Agroclimática de La Rioja (SIAR).

1.5.2. PRECIPITACIÓN ACUMULADA (mm)

ESTACIONES	ENE.	FEB.	MAR.	ABR.	MAY.	JUN.	JUL.	AGO.	SEP.	OCT.	NOV.	DIC.	TOTAL ANUAL
Agoncillo	41,8	28,8	5,7	57,7	34,3	29,6	31,3	31,5	44,5	30,7	113,3	28,8	477,9
Albelda de Iregua	34,0	44,1	7,1	64,7	35,0	59,1	50,5	12,0	59,1	45,6	110,7	26,7	548,7
Aldeanueva de Ebro	23,8	16,4	3,2	54,4	51,2	18,6	33,2	39,0	17,8	26,0	68,6	20,6	372,8
Alfaro	20,6	16,3	3,9	43,9	64,7	24,5	49,0	16,1	20,9	28,4	66,0	16,6	370,9
Arenzana de Abajo	52,4	34,8	7,8	79,2	46,8	52,8	25,4	21,6	42,8	46,8	105,6	31,0	547,0
Ausejo	35,3	20,0	3,9	64,5	43,0	23,0	71,4	11,6	40,6	34,0	93,3	23,2	463,8
Calahorra	23,6	16,9	2,8	47,9	57,7	9,9	43,9	6,3	16,0	21,5	64,6	17,5	328,6
Casalarreina	60,6	29,4	8,2	64,0	32,2	23,0	33,8	55,5	26,6	37,0	102,3	40,6	513,1
Cervera (Cabretón)	24,2	10,6	6,6	70,0	48,8	26,0	39,8	29,6	29,8	38,0	39,8	17,8	381,0
Entrena	45,8	44,4	9,8	63,0	30,4	59,2	37,0	13,8	66,2	39,8	122,6	31,6	563,6
Foncea	107,6	37,6	13,0	97,6	36,4	22,8	54,6	31,8	39,2	49,2	175,0	72,2	737,0
Igea	22,8	8,7	7,9	61,2	36,2	20,2	50,3	41,6	19,8	34,8	49,9	23,4	376,8
Leiva	43,8	32,5	8,3	77,5	37,6	30,5	39,8	31,1	37,8	45,7	106,4	39,0	529,9
Logroño	44,8	38,0	9,1	63,2	32,5	45,9	29,9	11,5	64,8	30,1	120,0	29,9	519,7
Pazuengos	48,3	4,4	26,7	79,2	53,9	54,5	62,4	39,4	68,9	73,9	66,5	83,4	661,6
Quel	24,6	15,4	5,3	68,1	45,0	19,2	56,2	16,6	20,0	25,7	72,5	18,4	386,8
Rincón de Soto	19,2	20,8	3,6	48,0	54,0	18,8	23,8	27,4	12,6	31,4	69,8	21,4	350,8
San Vicente de la Sonsierra	76,7	44,7	12,2	69,3	35,5	23,5	24,4	41,2	60,2	32,0	139,5	43,6	603,0
Santa Engracia del Jubera	37,8	21,5	2,6	76,5	34,7	24,8	36,9	25,6	44,3	35,1	97,4	28,0	465,3
Santo Domingo de la Calzada	42,6	24,2	10,6	64,2	42,6	38,8	39,8	25,8	28,2	45,6	89,2	35,6	487,2
Uruñuela (Torremontalbo)	49,9	42,8	4,8	69,3	38,6	38,4	36,0	18,6	62,0	28,5	116,0	29,3	534,2
Villar de Torre	58,1	23,3	11,1	71,4	41,8	43,8	40,4	28,1	34,2	40,0	114,8	47,2	554,2

Fuente: Servicio de Información Agroclimática de La Rioja (SIAR).

GRÁFICO 1.5. PRECIPITACIONES TOTALES POR ESTACIÓN (mm)

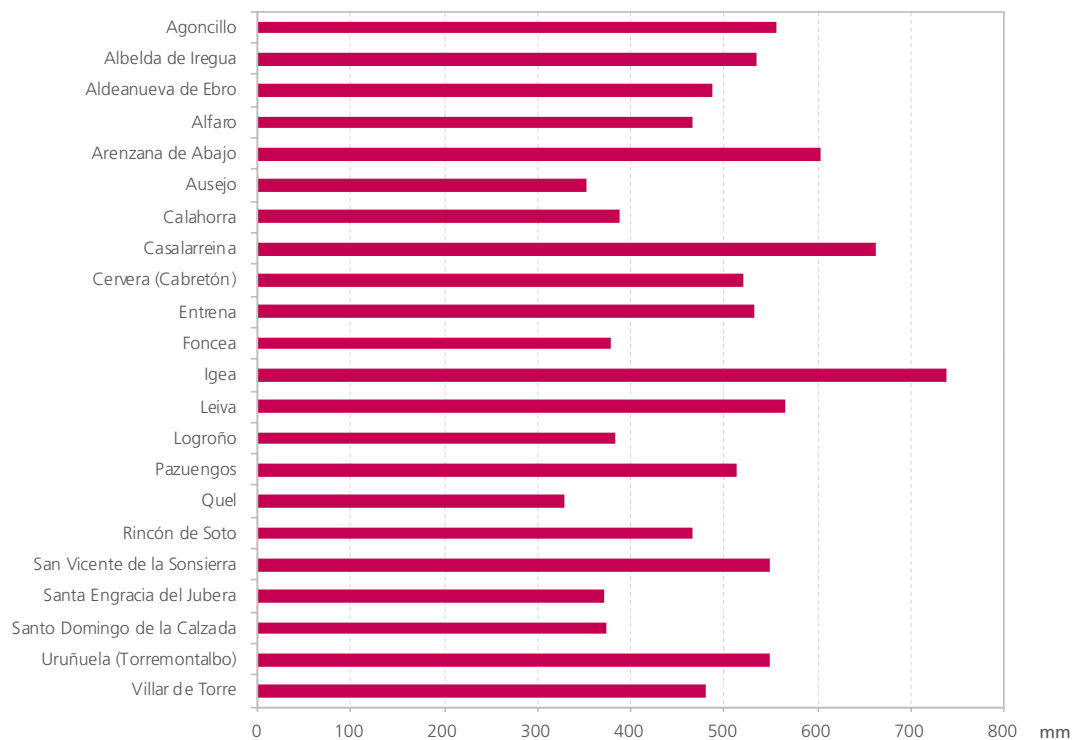

1.6. EVAPOTRANSPIRACIÓN DE REFERENCIA (mm)

ESTACIONES	ENE.	FEB.	MAR.	ABR.	MAY.	JUN.	JUL.	AGO.	SEP.	OCT.	NOV.	DIC.	TOTAL ANUAL
Agoncillo	34,6	45,4	87,9	94,2	131,5	186,2	188,0	161,2	103,2	67,1	29,1	26,6	1 155,0
Albelda de Iregua	29,9	41,5	80,9	84,0	118,3	154,8	158,4	143,1	90,4	59,2	28,2	26,4	1 015,1
Aldeanueva de Ebro	48,8	54,7	108,9	106,2	158,3	195,9	207,6	172,4	125,3	78,3	34,1	31,5	1 321,9
Alfaro	38,9	46,9	96,1	99,4	142,6	190,4	190,3	160,2	112,3	75,1	31,5	26,8	1 210,5
Arenzana de Abajo	23,9	38,1	78,7	82,7	106,7	151,9	153,6	140,9	89,6	59,8	30,2	27,4	983,4
Ausejo	35,1	47,9	94,7	95,6	135,8	185,6	186,7	160,1	107,0	69,1	28,7	29,4	1 175,8
Calahorra	45,2	48,3	96,1	99,1	139,9	181,7	184,9	157,6	115,2	75,1	31,8	29,0	1 203,7
Casalarreina	26,6	44,3	85,3	88,4	118,3	172,1	173,0	162,5	106,7	77,9	40,1	32,9	1 128,1
Cervera (Cabretón)	26,5	36,1	74,0	77,5	119,7	143,5	145,0	127,4	84,3	49,2	28,4	20,5	932,2
Entrena	30,0	36,9	78,5	84,8	119,4	153,5	147,3	128,9	87,2	56,0	28,8	24,6	975,9
Foncea	28,8	46,1	90,1	81,1	115,4	173,3	178,5	174,7	114,1	80,5	36,7	29,5	1 148,7
Igea	39,9	45,5	89,1	86,3	136,5	169,7	178,9	155,9	106,2	66,3	36,5	27,8	1 138,4
Leiva	30,6	46,4	84,3	81,3	115,8	157,0	162,7	156,6	107,5	81,3	44,6	36,1	1 104,2
Logroño	39,3	46,9	91,2	94,3	134,5	179,0	187,8	170,3	107,7	72,3	34,4	31,7	1 189,4
Pazuengos	32,4	53,6	80,3	73,7	99,4	141,6	141,5	129,0	86,0	73,5	37,2	46,7	994,9
Quel	45,9	47,9	98,0	100,1	146,2	196,5	198,7	167,4	120,1	76,3	35,8	31,1	1 264,0
Rincón de Soto	36,7	42,9	89,8	97,4	140,2	177,5	182,2	151,6	104,4	62,9	24,7	21,3	1 131,6
San Vicente de la Sonsierra	31,3	51,8	91,7	94,4	124,9	183,4	179,8	156,8	101,4	74,7	34,4	34,3	1 158,9
Santa Engracia del Jubera	32,9	43,5	85,4	86,4	121,7	178,5	181,9	160,9	103,9	69,8	29,8	25,2	1 119,9
Santo Domingo de la Calzada	34,8	46,3	88,5	88,9	121,7	163,0	169,1	157,8	106,8	79,5	50,1	39,6	1 146,2
Uruñuela (Torremontalbo)	24,1	39,4	82,3	89,5	116,4	160,9	157,7	141,8	91,2	58,6	32,7	25,3	1 019,9
Villar de Torre	28,9	43,5	83,0	82,3	113,3	148,6	153,3	143,7	94,1	67,3	42,3	32,7	1 033,0

Fuente: Servicio de Información Agroclimática de La Rioja (SIAR).

1.7. VELOCIDAD DEL VIENTO MÁXIMA (km/h)

ESTACIONES	ENE.	FEB.	MAR.	ABR.	MAY.	JUN.	JUL.	AGO.	SEP.	OCT.	NOV.	DIC.	MÁXIMA ANUAL
Agoncillo	80,1	63,1	51,9	54,3	48,3	51,5	38,4	51,9	43,4	56,4	56,1	75,9	80,1
Albelda de Iregua	52,2	49,4	51,2	51,2	49,0	52,2	38,8	39,9	48,7	48,3	58,9	74,1	74,1
Aldeanueva de Ebro	69,8	72,3	72,3	52,9	60,3	51,5	51,2	53,3	54,7	46,6	67,0	66,3	72,3
Alfaro	64,1	63,2	68,9	56,4	50,7	53,3	44,4	39,8	60,0	44,6	54,1	72,1	72,1
Arenzana de Abajo	55,0	47,3	45,1	54,7	54,3	44,8	42,0	40,6	38,4	48,3	56,4	79,7	79,7
Ausejo	65,3	63,5	72,0	60,7	54,0	51,9	58,6	50,1	42,7	46,2	67,4	81,9	81,9
Calahorra	67,0	69,2	58,9	57,2	53,6	53,6	48,3	44,5	46,6	61,7	64,2	79,7	79,7
Casalarreina	61,0	69,5	72,0	62,1	66,3	58,2	77,3	50,1	50,1	80,8	72,0	90,7	90,7
Cervera (Cabretón)	54,7	61,4	55,4	59,6	50,4	50,8	33,2	34,2	42,3	56,1	46,6	64,5	64,5
Entrena	58,2	53,3	50,4	45,5	46,6	43,7	36,7	36,7	35,6	38,4	73,7	84,7	84,7
Foncea	72,3	70,2	72,7	71,3	70,6	56,8	59,6	60,7	53,6	64,5	74,4	90,7	90,7
Igea	60,7	67,0	60,3	65,6	64,2	46,6	56,1	52,6	50,4	53,6	51,9	83,3	83,3
Leiva	72,3	75,1	77,3	63,9	68,1	50,4	63,9	49,4	51,9	64,5	82,2	103,4	103,4
Logroño	59,3	64,2	54,3	54,7	61,4	54,7	50,4	50,1	44,1	55,0	74,1	92,8	92,8
Pazuengos	103,4	93,9	112,9	79,0	93,9	83,3	75,5	81,9	69,8	76,9	126,0	144,6	144,6
Quel	71,2	69,7	64,2	61,3	54,6	52,7	47,2	50,8	54,6	52,8	67,5	70,8	71,2
Rincón de Soto	51,9	58,6	60,7	43,4	52,2	47,3	45,9	43,7	47,6	44,5	55,7	52,2	60,7
San Vicente de la Sonsierra	68,8	61,4	70,6	73,7	74,4	67,8	54,3	64,2	51,9	64,9	75,5	86,8	86,8
Santa Engracia del Jubera	63,1	68,8	60,0	51,2	55,0	52,6	46,6	46,2	51,2	50,8	70,2	85,7	85,7
Santo Domingo de la Calzada	70,6	78,7	76,2	63,5	76,6	53,3	86,4	45,5	49,4	54,3	86,1	108,6	108,6
Uruñuela (Torremontalbo)	57,2	59,3	56,1	56,1	61,0	58,9	52,2	38,4	42,0	64,9	66,7	79,4	79,4
Villar de Torre	68,8	64,9	70,2	62,5	58,9	49,4	56,8	42,3	46,6	56,4	87,5	111,1	111,1

Fuente: Servicio de Información Agroclimática de La Rioja (SIAR).

GRÁFICO 1.6. VELOCIDAD DEL VIENTO MÁXIMA (km/h)

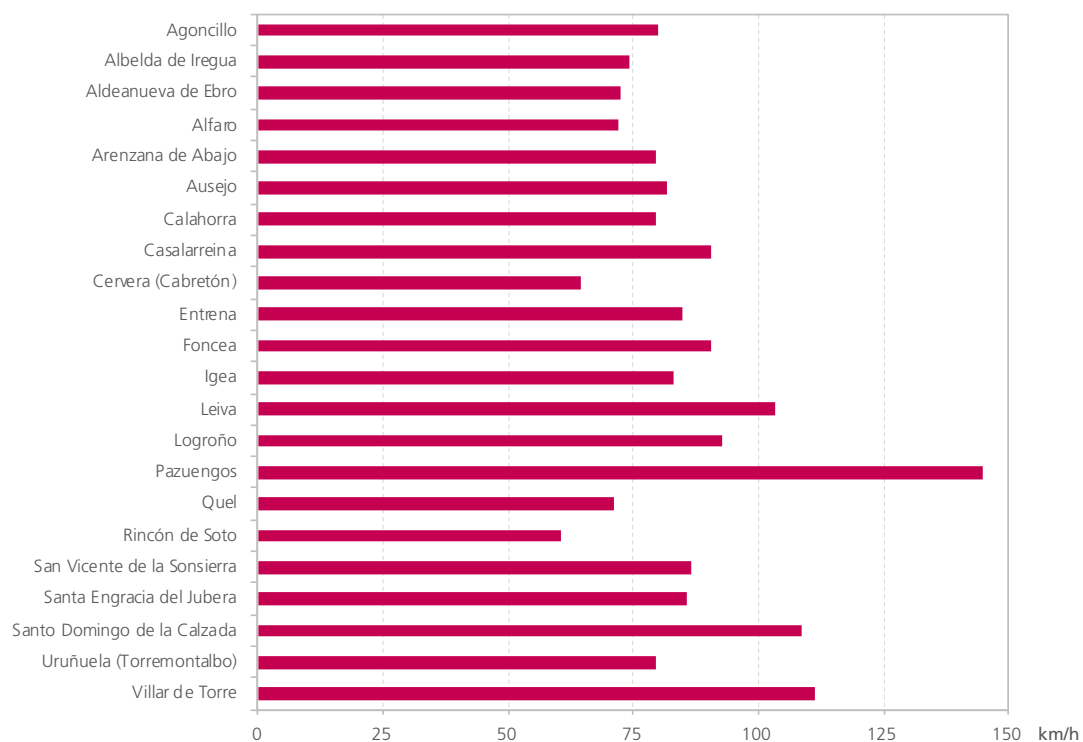

1.8. RECURSOS HÍDRICOS

1.8.1. CAPACIDAD DE EMBALSAMIENTO

EMBALSE	UBICACIÓN	hm ³
Embalse de Mansilla	Mansilla	68,000
Embalse de Pajares	Pajares	35,000
Embalse González Lacasa	Ortigosa-El Rasillo	33,000
Embalse de Yalde	Castroviejo	3,600
Embalse de la Estanca-Perdiguero	Calahorra	2,500
Embalse de Leiva	Leiva	2,300
Embalse de La Grajera	Logroño	2,000
Presa del Regajo	Cornago	1,600
Embalse de La Laguna	Alfaro	0,400
Embalse de Valbornedo	Navarrete	0,400
Balsa de San Asensio	Hormilla	0,350
Embalse de la Hoya de Gimileo	Igea	0,335
Embalse de la Muga	Alfaro	0,304
Balsa regulación Tírón-Rioja Alta 1	Tirgo	0,247
Balsa de La Mesa	Zarratón	0,227
Embalse de La Molineta	Alfaro	0,225
Balsa de La Zaballa	Rodezno	0,195
Balsa de Villarta-Quintana	Villarta-Quintana	0,186
Balsa de El Redal I	El Redal	0,160
Balsa de Manzanares	Manzanares	0,160
Balsa de Villarejo	Villarejo	0,160
Balsa de La Cantera	Castañares de Rioja	0,153
Balsa de C.R. Río Tuerto III	Villar de Torre	0,140
Balsa La Llanada III "La Muela"	Aldeanueva de Ebro	0,140
Balsa SAT Carrera Las Planas	Alfaro	0,130
Balsa de El Redal II	El Redal	0,130
Balsa La Cañadilla	Quel	0,127
Presa de Cornago	Cornago	0,120
Balsa de Santa Coloma	Santa Coloma	0,116
Balsa de Sorzano	Sorzano	0,112
Balsa de Turrax	Aldeanueva de Ebro	0,112
Balsa de Santurdejo II	Santurdejo	0,106
Balsa de Cofin	Alfaro	0,100
Embalse del Campo	Alfaro	0,100
Embalse de Añamaza	Cabretón	0,100
Balsa de Corera II	Corera	0,100
Balsa de Hormilla Valpierre	Hormilla	0,100
Balsa de Hormilla acequia San Asensio	Hormilla	0,100

Fuente: Servicio de Infraestructuras Agrarias.

EMBALSE	UBICACIÓN	hm ³
Embalse de Santurdejo I	Santurdejo	0,094
Balsa de C.R. Río Tuerto II	Villar de Torre	0,084
Balsa de C.R. Río Tuerto I	Villar de Torre	0,080
Balsa de Sojuela	Sojuela	0,080
Balsa de Medrano	Medrano	0,075
Balsa de Tricio II	Tricio	0,075
Balsa elevada C.R. carrera Las Planas	Aldeanueva de Ebro	0,070
Balsa baja C.R. Canal de Lodosa	Rincón de Soto	0,060
Balsa C.R. Carrera Las Planas (margen izda.)	Aldeanueva de Ebro	0,060
Balsa de Corera I	Corera	0,060
Balsa de Grañón	Grañón	0,050
Balsa de Villarta-Quintana II	Villarta-Quintana	0,050
Balsa C.R. Carrera Las Planas (margen dcha.)	Aldeanueva de Ebro	0,040
Balsa "Embalse alto" C.R. Tambarria	Alfaro	0,035
Balsa de Cañas I y II	Cañas	0,033
Balsa de Daroca	Daroca	0,030
Balsa "Embalse bajo" C.R. Tambarria	Alfaro	0,029
Balsa de Villalba	Villalba de Rioja	0,028
Balsa la Llanada I "Planillalta"	Aldeanueva de Ebro	0,027
Balsas Villa de Ocón I y II	Ocón	0,025
Balsa regulación Los Campillos	Cenicero	0,021
Balsa de Inestral y Vallalengua	Autol	0,020
Balsa de Tricio I	Tricio	0,020
Balsa de Tudellilla	Tudellilla	0,020
Balsa regulación Tírón-Rioja Alta 2	Tirgo	0,018
Balsa de C.R. Arenzana de Abajo	Arenzana de Abajo	0,015
Balsa de Valverde	Valverde de Rioja	0,015
Balsa de San Román de Cameros	San Román de Cameros	0,014
Balsa Viñas Nuevas	Aldeanueva de Ebro	0,011
Estanca de Bustarrió	Arnedo	0,010
Balsa de Pipaona	Ocón	0,010
Balsa San Chisnal los campillos	Cenicero	0,007
Balsa La Llanada II solar	Aldeanueva de Ebro	0,006
Balsa Cañada	Aldeanueva de Ebro	0,005
Balsa los Pezales	Alcanadre	0,005
Balsa Valleoscuro Los Campillos	Cenicero	0,004
Balsa Roble Alto Los Campillos	Cenicero	0,002
CAPACIDAD TOTAL		154,622

**1.8.2. AGUA MENSUAL TOTAL EMBALSADA EN EMBALSES MAYORES DE 30 hm³.
SERIE HISTÓRICA 2015-2019**

MES	2015		2016		2017		2018		2019	
	hm ³	%	hm ³	%	hm ³	%	hm ³	%	hm ³	%
Enero	106,96	78,73	82,28	60,56	23,70	17,44	50,76	37,36	69,22	50,95
Febrero	124,56	91,68	95,37	70,20	56,66	41,70	82,14	60,46	97,52	71,78
Marzo	125,91	92,68	114,11	83,99	69,68	51,29	121,66	89,55	107,01	78,77
Abril	127,61	93,93	123,25	90,72	70,81	52,12	127,10	93,56	119,77	88,16
Mayo	122,88	90,45	125,16	92,13	68,05	50,09	129,98	95,67	116,75	85,93
Junio	115,81	85,25	110,08	81,03	64,10	47,18	126,18	92,88	104,44	76,87
Julio	88,84	65,40	80,47	59,23	49,12	36,15	111,05	81,74	79,79	58,73
Agosto	60,61	44,61	50,89	37,46	31,51	23,19	78,28	57,62	57,05	41,99
Septiembre	48,71	35,85	34,72	25,55	24,78	18,24	60,18	44,30	46,96	34,57
Octubre	41,78	30,75	25,61	18,85	20,63	15,18	50,26	36,99	40,43	29,76
Noviembre	41,31	30,41	24,50	18,04	18,04	13,28	53,81	39,61	66,54	48,98
Diciembre	38,43	28,29	23,62	17,39	28,67	21,10	64,05	47,15	94,71	69,71

**GRÁFICO 1.7. AGUA MENSUAL TOTAL EMBALSADA. SERIE HISTÓRICA 2015-2019.
PORCENTAJE SOBRE SU CAPACIDAD TOTAL**



GRÁFICO 1.8. NIVEL DE AGUA EMBALSADA EN MANSILLA



GRÁFICO 1.9. NIVEL DE AGUA EMBALSADA EN GONZÁLEZ LACASA

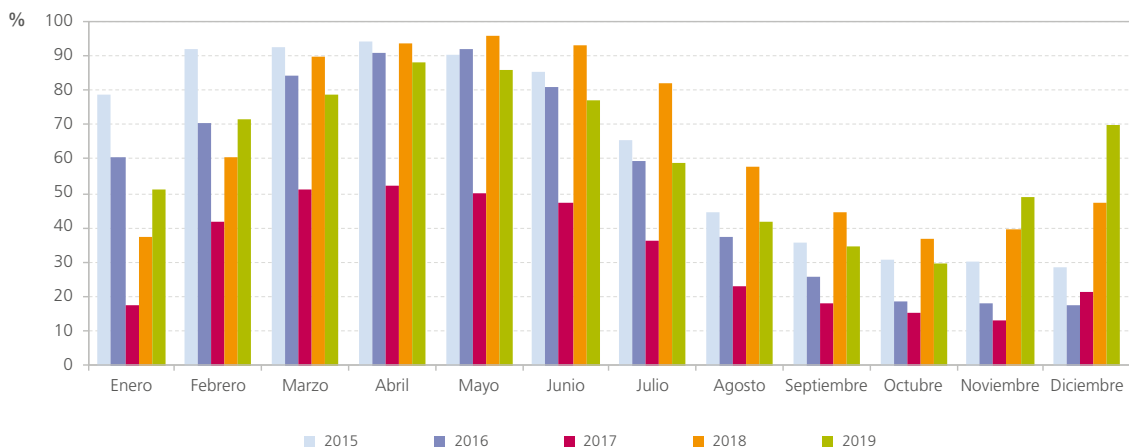

GRÁFICO 1.10. NIVEL DE AGUA EMBALSADA EN PAJARES

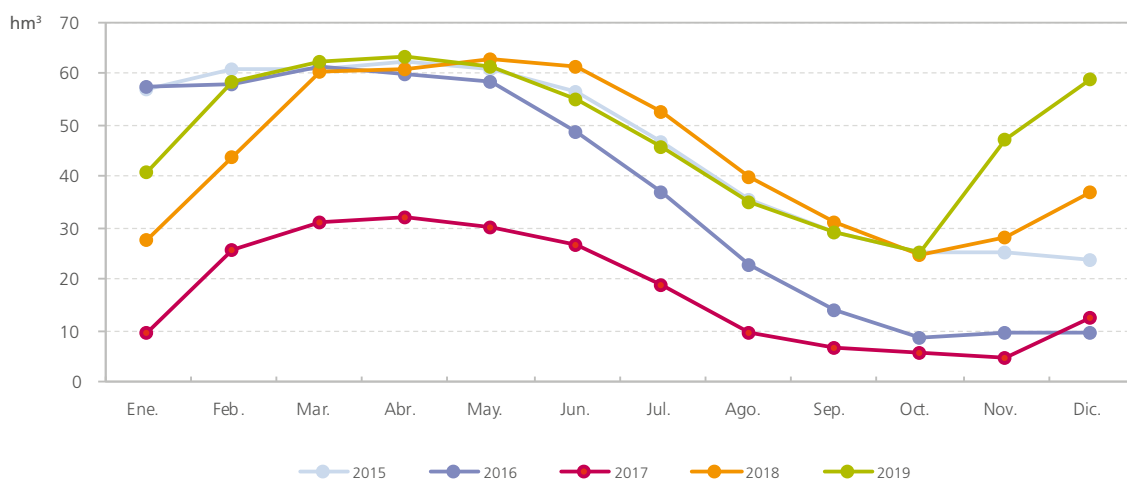

2. DISTRIBUCIÓN DE LA TIERRA Y ESTRUCTURA DE LA GANADERÍA

2.1. DISTRIBUCIÓN GENERAL DE LA TIERRA POR APROVECHAMIENTOS (ha). SERIE HISTÓRICA 2016-2019

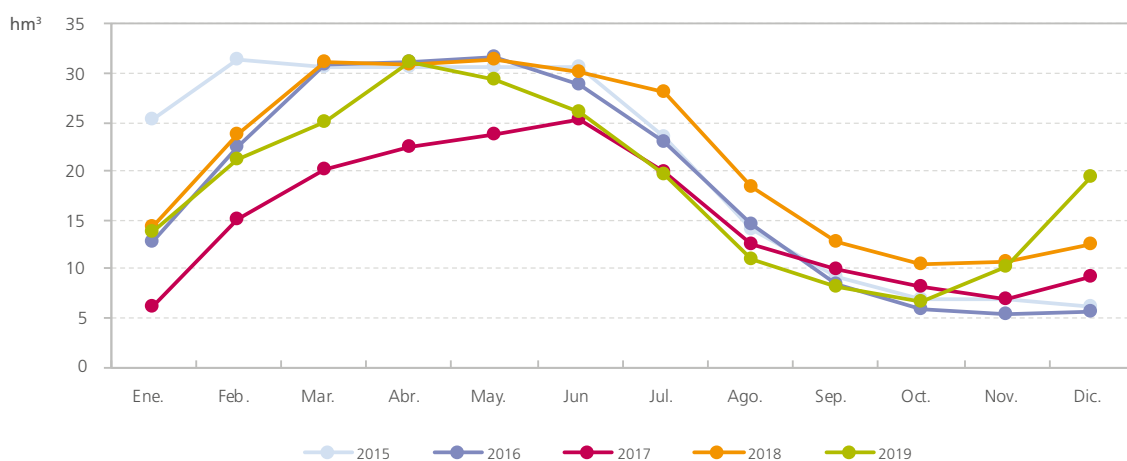
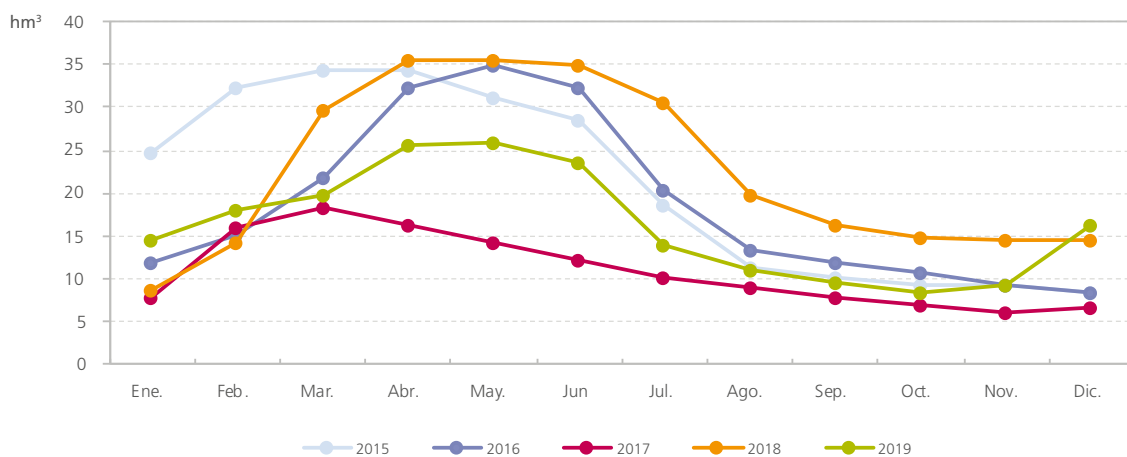
APROVECHAMIENTO	2016			2017			2018			2019		
	SECANO	REGADÍO	TOTAL	SECANO	REGADÍO	TOTAL	SECANO	REGADÍO	TOTAL	SECANO	REGADÍO	TOTAL
Tierras ocupadas por cultivos herbáceos	40 656	22 061	62 717	41 118	21 880	62 998	39 798	21 292	61 090	40 122	21 388	61 510
Barbecho y otras tierras no ocupadas	22 579	4 080	26 659	21 888	4 158	26 046	22 847	4 715	27 562	22 332	4 611	26 943
Tierras ocupadas por cultivos leñosos	44 839	21 872	66 711	45 173	22 117	67 290	45 503	22 301	67 804	44 940	23 158	68 098
Total tierras de cultivo	108 074	48 013	156 087	108 179	48 155	156 334	108 148	48 308	156 456	107 394	49 157	156 551
Prados naturales	651	194	845	641	193	834	583	189	772	582	189	771
Pastizales	78 422	-	78 422	77 053	-	77 053	76 498	-	76 498	76 341	-	76 341
Eriales	53 547	-	53 547	52 727	-	52 727	52 371	-	52 371	52 257	-	52 257
Total prados y pastizales	132 620	194	132 814	130 421	193	130 614	129 452	189	129 641	129 180	189	129 369
Monte maderable	110 170	2 509	112 679	111 663	2 603	114 266	112 387	2 583	114 970	112 454	2 550	115 004
Monte abierto	2 284	-	2 284	2 284	-	2 284	2 303	-	2 303	2 305	-	2 305
Monte leñoso	64 972	-	64 972	65 386	-	65 386	65 488	-	65 488	65 606	-	65 606
Total terreno forestal	177 426	2 509	179 935	179 333	2 603	181 936	180 178	2 583	182 761	180 365	2 550	182 915
Terreno improductivo	5 935	-	5 935	5 838	-	5 838	5 855	-	5 855	5 864	-	5 864
Superficie no agrícola	21 347	-	21 347	21 373	-	21 373	21 401	-	21 401	21 415	-	21 415
Ríos y lagos	8 385	-	8 385	8 408	-	8 408	8 389	-	8 389	8 389	-	8 389
Total otras superficie	35 667	-	35 667	35 619	-	35 619	35 645	-	35 645	35 668	-	35 668
Total superficie regional	453 787	50 716	504 503	453 552	50 951	504 503	453 423	51 080	504 503	452 607	51 896	504 503

GRÁFICO 2.1. DISTRIBUCIÓN GENERAL DE LA TIERRA POR APROVECHAMIENTOS



GRÁFICO 2.2. DISTRIBUCIÓN DE LA TIERRA DE CULTIVO OCUPADA POR CULTIVOS HERBÁCEOS Y LEÑOSOS



GRÁFICO 2.3. DISTRIBUCIÓN GENERAL DE LA TIERRA DE CULTIVO OCUPADA

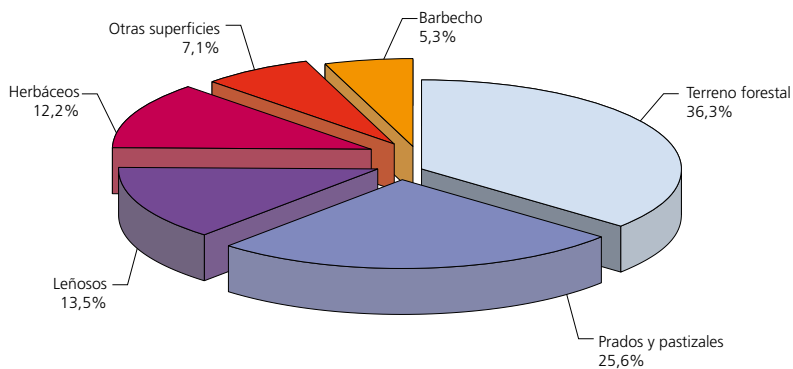

2.2. DISTRIBUCIÓN REGIONAL DE CULTIVOS HERBÁCEOS (ha)

CULTIVO	SECANO			REGADÍO			TOTAL SECANO Y REGADÍO
	OCUPACIÓN PRINCIPAL	OCUPACIÓN POSTERIOR	TOTAL	OCUPACIÓN PRINCIPAL	OCUPACIÓN POSTERIOR	TOTAL	
Trigo	21 283	-	21 283	8 389	-	8 389	29 672
Cebada	13 391	-	13 391	4 099	-	4 099	17 490
Avena	322	-	322	137	-	137	459
Centeno	94	-	94	10	-	10	104
Triticale	1 461	-	1 461	351	-	351	1 812
Maíz	-	-	-	428	-	428	428
Total cereales grano	36 551	-	36 551	13 414	-	13 414	49 965
Judía seca	-	-	-	153	-	153	153
Haba seca	4	-	4	4	-	4	8
Lenteja	4	-	4	-	-	-	4
Garbanzo	10	-	10	10	-	10	20
Guisante seco	308	-	308	75	-	75	383
Veza	180	-	180	49	-	49	229
Total leguminosas grano	506	-	506	291	-	291	797
Patata media estación	-	-	-	631	-	631	631
Patata tardía	-	-	-	335	-	335	335
Total tubérculos	-	-	-	966	-	966	966
Remolacha azucarera	-	-	-	933	-	933	933
Girasol	894	-	894	66	-	66	960
Lúpulo	-	-	-	7	-	7	7
Otros cultivos industriales	105	-	105	212	-	212	317
Colza	1 034	-	1 034	253	-	253	1 287
Total cultivos industriales	2 033	-	2 033	1 471	-	1 471	3 504
Otras flores	-	-	-	2	-	2	2
Plantas ornamentales	-	-	-	7	-	7	7
Total flo es y ornamentales	-	-	-	9	-	9	9
Cereales de invierno para forraje	147	-	147	58	-	58	205
Maíz forrajero	-	-	-	56	-	56	56
Vallico	47	-	47	229	-	229	276
Alfalfa	158	-	158	814	-	814	972
Esparceta	225	-	225	56	-	56	281
Veza para forraje	203	-	203	61	-	61	264
Otras leguminosas forraje	167	-	167	49	-	49	216
Nabo forrajero	-	-	-	2	-	2	2
Praderas polifitas	67	-	67	-	-	-	67
Total cultivos forrajeros	1 014	-	1 014	1 325	-	1 325	2 339
Col y repollo	-	-	-	93	-	93	93
Espárrago	18	-	18	84	-	84	102
Apio	-	-	-	10	-	10	10
Lechuga	-	-	-	87	17	104	104
Escarola	-	-	-	11	-	11	11
Espinaca	-	-	-	5	-	5	5
Acelga	-	-	-	41	2	43	43
Cardo	-	-	-	37	-	37	37
Borraja	-	-	-	21	-	21	21
Sandía	-	-	-	3	-	3	3
Melón	-	-	-	6	-	6	6
Calabaza y calabacín	-	-	-	56	-	56	56
Pepino	-	-	-	16	-	16	16
Berenjena	-	-	-	14	-	14	14
Tomate	-	-	-	193	-	193	193
Pimiento	-	-	-	195	-	195	195
Guindilla	-	-	-	6	-	6	6

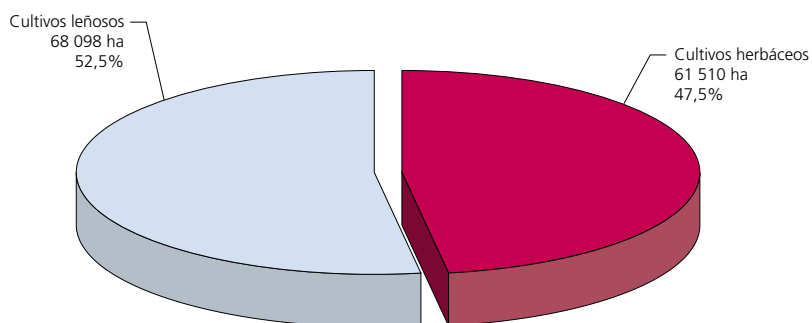
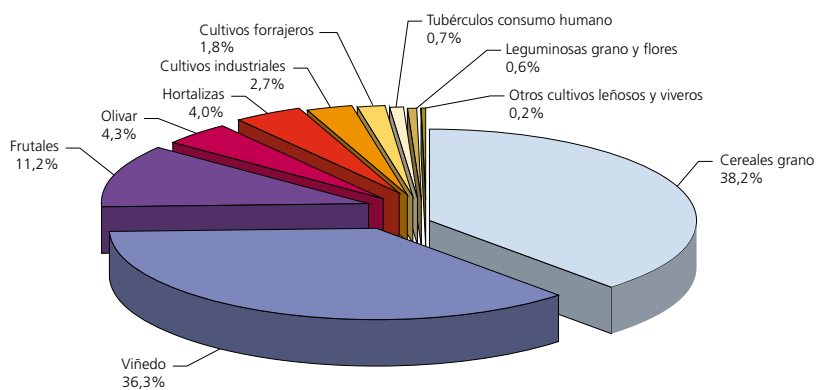
CULTIVO	SECANO			REGADÍO			TOTAL SECANO Y REGADÍO
	OCUPACIÓN PRINCIPAL	OCUPACIÓN POSTERIOR	TOTAL	OCUPACIÓN PRINCIPAL	OCUPACIÓN POSTERIOR	TOTAL	
Fresa y fresón	-	-	-	1	-	1	1
Alcachofa	-	-	-	142	-	142	142
Coliflor	-	-	-	387	-	387	387
Brócoli	-	-	-	204	-	204	204
Ajo	-	-	-	9	-	9	9
Cebolla	-	-	-	61	-	61	61
Puerro	-	-	-	30	-	30	30
Remolacha de mesa	-	-	-	4	-	4	4
Zanahoria	-	-	-	81	-	81	81
Rábano	-	-	-	2	-	2	2
Nabo y otras	-	-	-	3	-	3	3
Judía verde	-	-	-	320	1 121	1 441	1 441
Guisante verde	-	-	-	1 686	-	1 686	1 686
Haba verde	-	-	-	31	-	31	31
Champiñón y setas	-	-	-	73	209	282	282
Total hortalizas	18	-	18	3 912	1 349	5 261	5 279
Total cultivos herbáceos	40 122	-	40 122	21 388	1 349	22 737	62 859

2.3. DISTRIBUCIÓN REGIONAL DE CULTIVOS LEÑOSOS (ha)

CULTIVO	SECANO			REGADÍO			TOTAL SECANO Y REGADÍO
	QUE AÚN NO PRODUCEN	EN PRODUCCIÓN	TOTAL	QUE AÚN NO PRODUCEN	EN PRODUCCIÓN	TOTAL	
Manzano	0	4	4	99	383	482	486
Peral	0	0	0	153	2 325	2 478	2 478
Membrillo	1	1	2	1	1	2	4
Albaricoquero	0	0	0	5	25	30	30
Cerezo y guindo	37	76	113	47	296	343	456
Melocotonero	0	0	0	63	349	412	412
Nectarino	0	0	0	7	64	71	71
Ciruelo	4	6	10	46	205	251	261
Higuera	0	1	1	2	14	16	17
Endrino, Kiwi	0	0	0	0	6	6	6
Almendro	3 598	5 462	9 060	235	686	921	9 981
Nogal	51	210	261	27	160	187	448
Avellano	1	1	2	0	2	2	4
Pistacho	15	0	15	24	0	24	39
Total frutales	3 707	5 761	9 468	709	4 516	5 225	14 693
Uva de mesa	0	0	0	0	5	5	5
Uva para vino	273	32 069	32 342	945	14 160	15 105	47 447
Total viñedo no asociado	273	32 069	32 342	945	14 165	15 110	47 452
Olivar aceituna de aceite	864	2 078	2 942	60	2 649	2 709	5 651
Total olivar	864	2 078	2 942	60	2 649	2 709	5 651
Fronosas con trufa	178	0	178	0	0	0	178
Total otros cultivos leñosos	178	0	178	0	0	0	178
Viveros	0	10	10	0	114	114	124
Total viveros	0	10	10	0	114	114	124
Total cultivos leñosos	5 022	39 918	44 940	1 714	21 444	23 158	68 098

2.4. DISTRIBUCIÓN COMARCAL POR GRUPOS DE CULTIVOS (ha)

2.4.1. CULTIVOS HERBÁCEOS

GRUPOS	RIOJA ALTA	RIOJA MEDIA	RIOJA BAJA	SIERRA RIOJA ALTA	SIERRA RIOJA MEDIA	SIERRA RIOJA BAJA
Cereales grano	34 377	10 210	4 535	423	92	328
Secano	24 868	7 915	2 938	417	88	325
Regadío	9 509	2 295	1 597	6	4	3
Cultivos forrajeros	476	932	650	111	119	51
Secano	245	479	82	97	83	28
Regadío	231	453	568	14	36	23
Cultivos industriales	3 312	44	70	78	-	-
Secano	1 931	12	12	78	-	-
Regadío	1 381	32	58	-	-	-
Flores y plantas ornamentales	4	3	2	-	-	9
Secano	-	-	-	-	-	-
Regadío	4	3	2	-	-	9
Hortalizas	3 505	389	1 362	7	6	10
Secano	-	3	15	-	-	-
Regadío	3 505	386	1 347	7	6	10
Leguminosas grano	294	427	17	53	2	4
Secano	138	325	-	37	2	4
Regadío	156	102	17	16	-	-
Tubérculos consumo humano	788	74	58	17	21	8
Secano	-	-	-	-	-	-
Regadío	788	74	58	17	21	8
Total secano	27 182	8 734	3 047	629	173	357
Total regadío	15 574	3 345	3 647	60	67	44
Total cultivos herbáceos	42 756	12 079	6 694	689	240	401

GRÁFICO 2.4. DISTRIBUCIÓN COMARCAL DE HERBÁCEOS POR GRUPOS DE CULTIVO

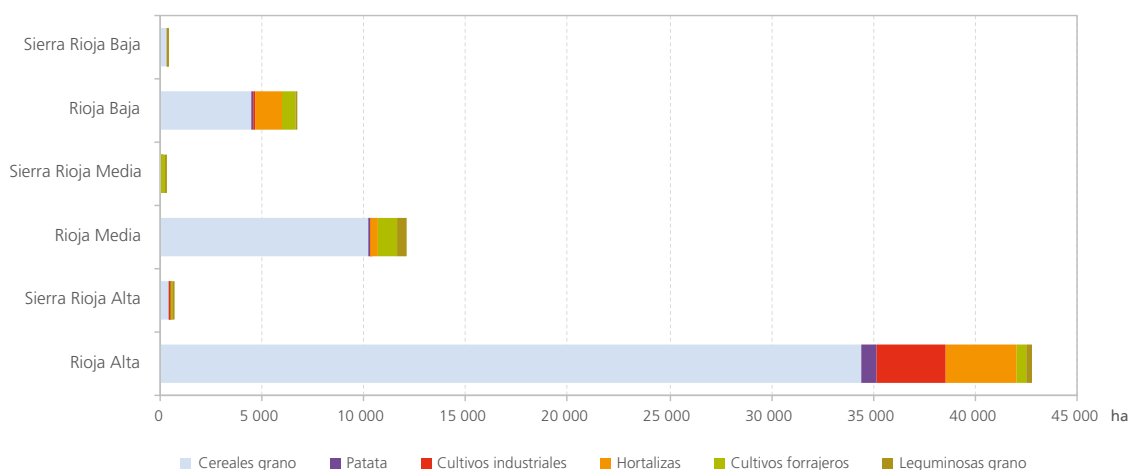

2.4.2. CULTIVOS LEÑOSOS

GRUPOS	RIOJA ALTA	RIOJA MEDIA	RIOJA BAJA	SIERRA RIOJA ALTA	SIERRA RIOJA MEDIA	SIERRA RIOJA BAJA
Frutales	341	2 914	10 648	106	13	671
Secano	208	1 442	7 168	62	7	581
Regadío	133	1 472	3 480	44	6	90
Olivar	271	1 820	3 260	9	16	275
Secano	146	1 066	1 499	4	12	215
Regadío	125	754	1 761	5	4	60
Otros cultivos leñosos	5	16	16	20	83	38
Secano	5	16	16	20	83	38
Regadío	-	-	-	-	-	-
Viñedo no asociado	22 532	12 614	12 260	9	3	34
Secano	17 280	7 867	7 152	9	3	31
Regadío	5 252	4 747	5 108	-	-	3
Viveros	28	75	18	2	1	-
Secano	-	10	-	-	-	-
Regadío	28	65	18	2	1	-
Total secano	17 639	10 401	15 835	95	105	865
Total regadío	5 538	7 038	10 367	51	11	153
Total cultivos leñosos	23 177	17 439	26 202	146	116	1 018

GRÁFICO 2.5. DISTRIBUCIÓN COMARCAL DE LEÑOSOS POR GRUPOS DE CULTIVO

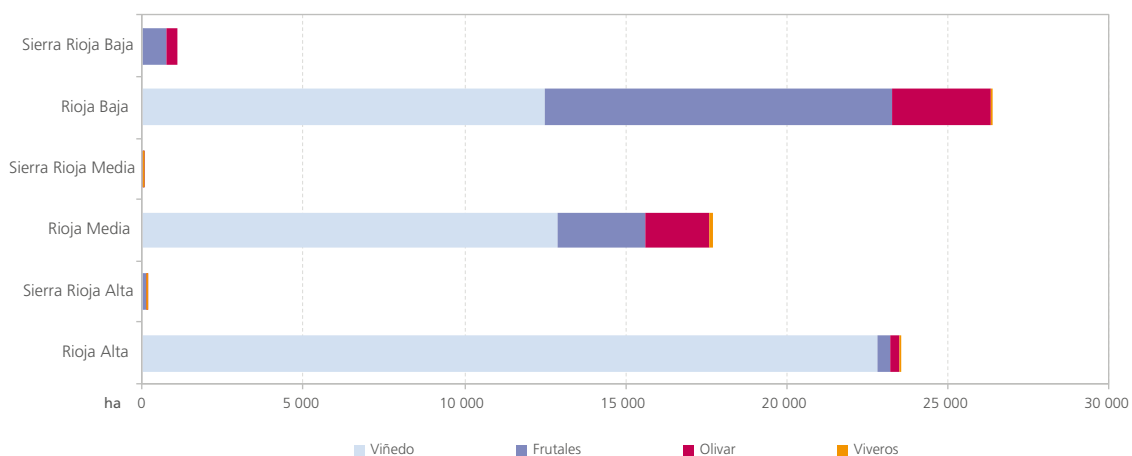

2.5. DISTRIBUCIÓN COMARCAL POR GRUPOS Y TIPOS DE CULTIVOS

2.5.1. COMARCA RIOJA ALTA

2.5.1.1. CULTIVOS HERBÁCEOS (ha)

CULTIVO	SECANO			REGADÍO			TOTAL SECANO Y REGADÍO
	OCUPACIÓN PRINCIPAL	OCUPACIÓN POSTERIOR	TOTAL	OCUPACIÓN PRINCIPAL	OCUPACIÓN POSTERIOR	TOTAL	
Trigo	17 177	-	17 177	6 836	-	6 836	24 013
Cebada	7 125	-	7 125	2 419	-	2 419	9 544
Avena	43	-	43	21	-	21	64
Centeno	6	-	6	1	-	1	7
Triticale	517	-	517	122	-	122	639
Maíz	-	-	-	110	-	110	110
Total cereales grano	24 868	-	24 868	9 509	-	9 509	34 377
Judía seca	-	-	-	107	-	107	107
Haba seca	2	-	2	2	-	2	4
Lenteja	4	-	4	-	-	-	4
Garbanzo	7	-	7	8	-	8	15
Guisante seco	78	-	78	24	-	24	102
Veza	47	-	47	15	-	15	62
Total leguminosas grano	138	-	138	156	-	156	294
Patata media estación	-	-	-	458	-	458	458
Patata tardía	-	-	-	330	-	330	330
Total tubérculos	-	-	-	788	-	788	788
Remolacha azucarera	-	-	-	933	-	933	933
Girasol	891	-	891	8	-	8	899
Lúpulo	-	-	-	7	-	7	7
Adormidera	105	-	105	212	-	212	317
Colza	935	-	935	221	-	221	1 156
Total cultivos industriales	1 931	-	1 931	1 381	-	1 381	3 312
Plantas ornamentales	-	-	-	4	-	4	4
Total flo es y ornamentales	-	-	-	4	-	4	4
Cereales de invierno para forraje	35	-	35	14	-	14	49
Vallico	19	-	19	20	-	20	39
Alfalfa	53	-	53	166	-	166	219
Esparceta	37	-	37	6	-	6	43
Veza para forraje	67	-	67	17	-	17	84
Otras leguminosas forraje	34	-	34	8	-	8	42
Total cultivos forrajeros	245	-	245	231	-	231	476
Col y repollo	-	-	-	27	-	27	27
Apio	-	-	-	1	-	1	1
Lechuga	-	-	-	38	5	43	43
Escarola	-	-	-	3	-	3	3
Espinaca	-	-	-	1	-	1	1
Acelga	-	-	-	12	2	14	14
Cardo	-	-	-	2	-	2	2
Borraja	-	-	-	1	-	1	1
Sandía	-	-	-	2	-	2	2
Calabaza y calabacín	-	-	-	3	-	3	3
Pepino	-	-	-	2	-	2	2
Berenjena	-	-	-	1	-	1	1
Tomate	-	-	-	34	-	34	34
Pimiento	-	-	-	114	-	114	114
Guindilla	-	-	-	4	-	4	4
Alcachofa	-	-	-	11	-	11	11
Coliflor	-	-	-	26	-	26	26

CULTIVO	SECANO			REGADÍO			TOTAL SECANO Y REGADÍO
	OCUPACIÓN PRINCIPAL	OCUPACIÓN POSTERIOR	TOTAL	OCUPACIÓN PRINCIPAL	OCUPACIÓN POSTERIOR	TOTAL	
Brócoli	-	-	-	59	-	59	59
Ajo	-	-	-	4	-	4	4
Cebolla	-	-	-	27	-	27	27
Puerro	-	-	-	11	-	11	11
Remolacha de mesa	-	-	-	2	-	2	2
Zanahoria	-	-	-	80	-	80	80
Nabo y otras	-	-	-	1	-	1	1
Judía verde	-	-	-	256	1 121	1 377	1 377
Guisante verde	-	-	-	1 651	-	1 651	1 651
Haba verde	-	-	-	4	-	4	4
Total hortalizas	-	-	-	2 377	1 128	3 505	3 505
Total cultivos herbáceos	27 182	-	27 182	14 446	1 128	15 574	42 756

2.5.1.2. CULTIVOS LEÑOSOS (ha)

CULTIVO	SECANO			REGADÍO			TOTAL SECANO Y REGADÍO
	QUE AÚN NO PRODUCEN	EN PRODUCCIÓN	TOTAL	QUE AÚN NO PRODUCEN	EN PRODUCCIÓN	TOTAL	
Manzano	-	3	3	7	21	28	31
Peral	-	-	-	13	57	70	70
Cerezo y guindo	6	11	17	3	7	10	27
Endrino, Kiwi	-	-	-	-	1	1	1
Almendro	77	34	111	7	1	8	119
Nogal	20	56	76	5	10	15	91
Avellano	1	-	1	-	1	1	2
Total frutales	104	104	208	35	98	133	341
Uva para vino	139	17 141	17 280	253	4 999	5 252	22 532
Total viñedo no asociado	139	17 141	17 280	253	4 999	5 252	22 532
Olivar aceituna de aceite	27	119	146	7	118	125	271
Total olivar	27	119	146	7	118	125	271
Frondosas con trufa	5	-	5	-	-	-	5
Total otros cultivos leñosos	5	-	5	-	-	-	5
Viveros	-	-	-	-	28	28	28
Total viveros	-	-	-	-	28	28	28
Total cultivos leñosos	275	17 364	17 639	295	5 243	5 538	23 177

2.5.2. COMARCA SIERRA RIOJA ALTA

2.5.2.1. CULTIVOS HERBÁCEOS (ha)

CULTIVO	SECANO			REGADÍO			TOTAL SECANO Y REGADÍO
	OCUPACIÓN PRINCIPAL	OCUPACIÓN POSTERIOR	TOTAL	OCUPACIÓN PRINCIPAL	OCUPACIÓN POSTERIOR	TOTAL	
Trigo	129	-	129	3	-	3	132
Cebada	286	-	286	3	-	3	289
Centeno	2	-	2	-	-	-	2
Total cereales grano	417	-	417	6	-	6	423
Judía seca	-	-	-	16	-	16	16
Haba seca	1	-	1	-	-	-	1
Garbanzo	1	-	1	-	-	-	1
Guisante seco	28	-	28	-	-	-	28
Veza	7	-	7	-	-	-	7
Total leguminosas grano	37	-	37	16	-	16	53
Patata media estación	-	-	-	15	-	15	15
Patata tardía	-	-	-	2	-	2	2
Total tubérculos	-	-	-	17	-	17	17
Colza	78	-	78	-	-	-	78
Total cultivos industriales	78	-	78	-	-	-	78
Cereales de invierno para forraje	14	-	14	-	-	-	14
Vallico	1	-	1	2	-	2	3
Alfalfa	8	-	8	6	-	6	14
Esparceta	1	-	1	-	-	-	1
Veza para forraje	5	-	5	2	-	2	7
Otras leguminosas forraje	31	-	31	4	-	4	35
Praderas polifitas	37	-	37	-	-	-	37
Total cultivos forrajeros	97	-	97	14	-	14	111
Col y repollo	-	-	-	1	-	1	1
Tomate	-	-	-	1	-	1	1
Pimiento	-	-	-	1	-	1	1
Coliflor	-	-	-	1	-	1	1
Judía verde	-	-	-	1	-	1	1
Guisante verde	-	-	-	1	-	1	1
Haba verde	-	-	-	1	-	1	1
Total hortalizas	-	-	-	7	-	7	7
Total cultivos herbáceos	629	-	629	60	-	60	689

2.5.2.2. CULTIVOS LEÑOSOS (ha)

CULTIVO	SECANO			REGADÍO			TOTAL SECANO Y REGADÍO
	QUE AÚN NO PRODUCEN	EN PRODUCCIÓN	TOTAL	QUE AÚN NO PRODUCEN	EN PRODUCCIÓN	TOTAL	
Manzano	-	-	-	5	3	8	8
Cerezo y guindo	-	-	-	1	3	4	4
Almendro	1	4	5	-	-	-	5
Nogal	5	52	57	2	30	32	89
Total frutales	6	56	62	8	36	44	106
Uva para vino	-	9	9	-	-	-	9
Total viñedo no asociado	-	9	9	-	-	-	9
Olivar aceituna de aceite	-	4	4	-	5	5	9
Total olivar	-	4	4	-	5	5	9
Fronosas con trufa	20	-	20	-	-	-	20
Total otros cultivos leñosos	20	-	20	-	-	-	20
Viveros	-	-	-	-	2	2	2
Total viveros	-	-	-	-	2	2	2
Total cultivos leñosos	26	69	95	8	43	51	146

2.5.3. COMARCA RIOJA MEDIA

2.5.3.1. CULTIVOS HERBÁCEOS (ha)

CULTIVO	SECANO			REGADÍO			TOTAL SECANO Y REGADÍO
	OCUPACIÓN PRINCIPAL	OCUPACIÓN POSTERIOR	TOTAL	OCUPACIÓN PRINCIPAL	OCUPACIÓN POSTERIOR	TOTAL	
Trigo	3 172	-	3 172	993	-	993	4 165
Cebada	4 223	-	4 223	1 185	-	1 185	5 408
Avena	202	-	202	82	-	82	284
Centeno	36	-	36	1	-	1	37
Triticale	282	-	282	23	-	23	305
Maíz	-	-	-	11	-	11	11
Total cereales grano	7 915	-	7 915	2 295	-	2 295	10 210
Judía seca	-	-	-	21	-	21	21
Haba seca	1	-	1	1	-	1	2
Garbanzo	2	-	2	-	-	-	2
Guisante seco	202	-	202	46	-	46	248
Veza	120	-	120	34	-	34	154
Total leguminosas grano	325	-	325	102	-	102	427
Patata media estación	-	-	-	73	-	73	73
Patata tardía	-	-	-	1	-	1	1
Total tubérculos	-	-	-	74	-	74	74
Girasol	1	-	1	-	-	-	1
Colza	11	-	11	32	-	32	43
Total cultivos industriales	12	-	12	32	-	32	44
Otras flores	-	-	-	1	-	1	1
Plantas ornamentales	-	-	-	2	-	2	2
Total flo es y ornamentales	-	-	-	3	-	3	3
Cereales de invierno para forraje	66	-	66	24	-	24	90
Maíz forrajero	-	-	-	3	-	3	3
Vallico	10	-	10	38	-	38	48
Alfalfa	44	-	44	279	-	279	323
Esparceta	163	-	163	44	-	44	207
Veza para forraje	96	-	96	32	-	32	128
Otras leguminosas forraje	100	-	100	32	-	32	132
Nabo forrajero	-	-	-	1	-	1	1
Total cultivos forrajeros	479	-	479	453	-	453	932
Col y repollo	-	-	-	27	-	27	27
Espárrago	3	-	3	10	-	10	13
Apio	-	-	-	2	-	2	2
Lechuga	-	-	-	23	4	27	27
Escarola	-	-	-	3	-	3	3
Espinaca	-	-	-	1	-	1	1
Acelga	-	-	-	13	-	13	13
Cardo	-	-	-	8	-	8	8
Borraja	-	-	-	6	-	6	6
Sandía	-	-	-	1	-	1	1
Melón	-	-	-	4	-	4	4
Calabaza y calabacín	-	-	-	15	-	15	15
Pepino	-	-	-	8	-	8	8
Berenjena	-	-	-	2	-	2	2
Tomate	-	-	-	35	-	35	35
Pimiento	-	-	-	28	-	28	28
Guindilla	-	-	-	1	-	1	1
Fresa y fresón	-	-	-	1	-	1	1
Alcachofa	-	-	-	13	-	13	13
Coliflor	-	-	-	36	-	36	36

CULTIVO	SECANO			REGADÍO			TOTAL SECANO Y REGADÍO
	OCUPACIÓN PRINCIPAL	OCUPACIÓN POSTERIOR	TOTAL	OCUPACIÓN PRINCIPAL	OCUPACIÓN POSTERIOR	TOTAL	
Brócoli	-	-	-	9	-	9	9
Ajo	-	-	-	2	-	2	2
Cebolla	-	-	-	18	-	18	18
Puerro	-	-	-	11	-	11	11
Remolacha de mesa	-	-	-	1	-	1	1
Nabo y otras	-	-	-	1	-	1	1
Judía verde	-	-	-	31	-	31	31
Guisante verde	-	-	-	21	-	21	21
Haba verde	-	-	-	12	-	12	12
Champiñón y setas	-	-	-	12	27	39	39
Total hortalizas	3	-	3	355	31	386	389
Total cultivos herbáceos	8 734	-	8 734	3 314	31	3 345	12 079

2.5.3.2. CULTIVOS LEÑOSOS (ha)

CULTIVO	SECANO			REGADÍO			TOTAL SECANO Y REGADÍO
	QUE AÚN NO PRODUCEN	EN PRODUCCIÓN	TOTAL	QUE AÚN NO PRODUCEN	EN PRODUCCIÓN	TOTAL	
Manzano	-	1	1	19	61	80	81
Peral	-	-	-	83	760	843	843
Albaricoquero	-	-	-	2	9	11	11
Cerezo y guindo	4	11	15	14	127	141	156
Melocotonero	-	-	-	14	69	83	83
Nectarino	-	-	-	2	22	24	24
Ciruelo	-	1	1	21	56	77	78
Higuera	-	-	-	-	2	2	2
Endrino, Kiwi	-	-	-	-	4	4	4
Almendro	614	741	1 355	52	101	153	1 508
Nogal	20	45	65	2	51	53	118
Pistacho	5	-	5	1	-	1	6
Total frutales	643	799	1 442	210	1 262	1 472	2 914
Uva de mesa	-	-	-	-	1	1	1
Uva para vino	71	7 796	7 867	288	4 458	4 746	12 613
Total viñedo no asociado	71	7 796	7 867	288	4 459	4 747	12 614
Olivar aceituna de aceite	291	775	1 066	22	732	754	1 820
Total olivar	291	775	1 066	22	732	754	1 820
Frondosas con trufa	16	-	16	-	-	-	16
Total otros cultivos leñosos	16	-	16	-	-	-	16
Viveros	-	10	10	-	65	65	75
Total viveros	-	10	10	-	65	65	75
Total cultivos leñosos	1 021	9 380	10 401	520	6 518	7 038	17 439

2.5.4. COMARCA SIERRA RIOJA MEDIA

2.5.4.1. CULTIVOS HERBÁCEOS (ha)

CULTIVO	SECANO			REGADÍO			TOTAL SECANO Y REGADÍO
	OCUPACIÓN PRINCIPAL	OCUPACIÓN POSTERIOR	TOTAL	OCUPACIÓN PRINCIPAL	OCUPACIÓN POSTERIOR	TOTAL	
Trigo	26	-	26	-	-	-	26
Cebada	33	-	33	4	-	4	37
Avena	20	-	20	-	-	-	20
Centeno	1	-	1	-	-	-	1
Triticale	8	-	8	-	-	-	8
Total cereales grano	88	-	88	4	-	4	92
Veza	2	-	2	-	-	-	2
Total leguminosas grano	2	-	2	-	-	-	2
Patata media estación	-	-	-	19	-	19	19
Patata tardía	-	-	-	2	-	2	2
Total tubérculos	-	-	-	21	-	21	21
Cereales de invierno para forraje	12	-	12	-	-	-	12
Alfalfa	13	-	13	36	-	36	49
Esparceta	3	-	3	-	-	-	3
Veza para forraje	25	-	25	-	-	-	25
Praderas polifitas	30	-	30	-	-	-	30
Total cultivos forrajeros	83	-	83	36	-	36	119
Col y repollo	-	-	-	1	-	1	1
Tomate	-	-	-	1	-	1	1
Pimiento	-	-	-	1	-	1	1
Cebolla	-	-	-	1	-	1	1
Judía verde	-	-	-	2	-	2	2
Total hortalizas	-	-	-	6	-	6	6
Total cultivos herbáceos	173	-	173	67	-	67	240

2.5.4.2. CULTIVOS LEÑOSOS (ha)

CULTIVO	SECANO			REGADÍO			TOTAL SECANO Y REGADÍO
	QUE AÚN NO PRODUCEN	EN PRODUCCIÓN	TOTAL	QUE AÚN NO PRODUCEN	EN PRODUCCIÓN	TOTAL	
Manzano	-	-	-	-	1	1	1
Peral	-	-	-	-	1	1	1
Cerezo y guindo	-	-	-	-	1	1	1
Ciruelo	-	-	-	-	1	1	1
Almendro	1	1	2	-	-	-	2
Nogal	-	5	5	-	2	2	7
Total frutales	1	6	7	-	6	6	13
Uva para vino	-	3	3	-	-	-	3
Total viñedo no asociado	-	3	3	-	-	-	3
Olivar aceituna de aceite	10	2	12	-	4	4	16
Total olivar	10	2	12	-	4	4	16
Fronosas con trufa	83	-	83	-	-	-	83
Total otros cultivos leñosos	83	-	83	-	-	-	83
Viveros	-	-	-	-	1	1	1
Total viveros	-	-	-	-	1	1	1
Total cultivos leñosos	94	11	105	-	11	11	116

2.5.5. COMARCA RIOJA BAJA

2.5.5.1. CULTIVOS HERBÁCEOS (ha)

CULTIVO	SECANO			REGADÍO			TOTAL SECANO Y REGADÍO
	OCUPACIÓN PRINCIPAL	OCUPACIÓN POSTERIOR	TOTAL	OCUPACIÓN PRINCIPAL	OCUPACIÓN POSTERIOR	TOTAL	
Trigo	536	-	536	556	-	556	1 092
Cebada	1 671	-	1 671	487	-	487	2 158
Avena	51	-	51	33	-	33	84
Centeno	26	-	26	8	-	8	34
Triticale	654	-	654	206	-	206	860
Maíz	-	-	-	307	-	307	307
Total cereales grano	2 938	-	2 938	1 597	-	1 597	4 535
Judía seca	-	-	-	9	-	9	9
Haba seca	-	-	-	1	-	1	1
Garbanzo	-	-	-	2	-	2	2
Guisante seco	-	-	-	5	-	5	5
Total leguminosas grano	-	-	-	17	-	17	17
Patata media estación	-	-	-	58	-	58	58
Total tubérculos	-	-	-	58	-	58	58
Girasol	2	-	2	58	-	58	60
Colza	10	-	10	-	-	-	10
Total cultivos industriales	12	-	12	58	-	58	70
Otras flores	-	-	-	1	-	1	1
Plantas ornamentales	-	-	-	1	-	1	1
Total flo es y ornamentales	-	-	-	2	-	2	2
Cereales de invierno para forraje	14	-	14	17	-	17	31
Maíz forrajero	-	-	-	53	-	53	53
Vallico	15	-	15	166	-	166	181
Alfalfa	23	-	23	313	-	313	336
Esparceta	19	-	19	4	-	4	23
Veza para forraje	10	-	10	9	-	9	19
Otras leguminosas forraje	1	-	1	5	-	5	6
Nabo forrajero	-	-	-	1	-	1	1
Total cultivos forrajeros	82	-	82	568	-	568	650
Col y repollo	-	-	-	36	-	36	36
Espárrago	15	-	15	74	-	74	89
Apio	-	-	-	7	-	7	7
Lechuga	-	-	-	26	8	34	34
Escarola	-	-	-	5	-	5	5
Espinaca	-	-	-	3	-	3	3
Acelga	-	-	-	16	-	16	16
Cardo	-	-	-	26	-	26	26
Borraja	-	-	-	14	-	14	14
Melón	-	-	-	2	-	2	2
Calabaza y calabacín	-	-	-	38	-	38	38
Pepino	-	-	-	6	-	6	6
Berenjena	-	-	-	11	-	11	11
Tomate	-	-	-	118	-	118	118
Pimiento	-	-	-	50	-	50	50
Guindilla	-	-	-	1	-	1	1
Alcachofa	-	-	-	118	-	118	118
Coliflor	-	-	-	324	-	324	324
Brócoli	-	-	-	136	-	136	136
Ajo	-	-	-	3	-	3	3
Cebolla	-	-	-	15	-	15	15
Puerro	-	-	-	8	-	8	8

DISTRIBUCIÓN DE LA TIERRA Y ESTRUCTURA DE LA GANADERÍA

CULTIVO	SECANO			REGADÍO			TOTAL SECANO Y REGADÍO
	OCUPACIÓN PRINCIPAL	OCUPACIÓN POSTERIOR	TOTAL	OCUPACIÓN PRINCIPAL	OCUPACIÓN POSTERIOR	TOTAL	
Remolacha de mesa	-	-	-	1	-	1	1
Zanahoria	-	-	-	1	-	1	1
Rábano	-	-	-	2	-	2	2
Nabo y otras	-	-	-	1	-	1	1
Judía verde	-	-	-	29	-	29	29
Guisante verde	-	-	-	13	-	13	13
Haba verde	-	-	-	13	-	13	13
Champiñon y setas	-	-	-	60	182	242	242
Total hortalizas	15	-	15	1 157	190	1 347	1 362
Total cultivos herbáceos	3 047	-	3 047	3 457	190	3 647	6 694

2.5.5.2. CULTIVOS LEÑOSOS (ha)

CULTIVO	SECANO			REGADÍO			TOTAL SECANO Y REGADÍO
	QUE AÚN NO PRODUCEN	EN PRODUCCIÓN	TOTAL	QUE AÚN NO PRODUCEN	EN PRODUCCIÓN	TOTAL	
Manzano	-	-	-	64	278	342	342
Peral	-	-	-	56	1 504	1 560	1 560
Membrillo	1	1	2	1	1	2	4
Albaricoquero	-	-	-	3	16	19	19
Cerezo y guindo	27	54	81	28	154	182	263
Melocotonero	-	-	-	49	280	329	329
Nectarino	-	-	-	5	42	47	47
Ciruelo	4	5	9	24	131	155	164
Higuera	-	1	1	2	12	14	15
Almendro	2 764	4 249	7 013	166	561	727	7 740
Nogal	5	49	54	18	60	78	132
Avellano	-	1	1	-	1	1	2
Pistacho	7	-	7	23	-	23	30
Endrino, Kiwi	-	-	-	-	1	1	1
Total frutales	2 808	4 360	7 168	439	3 041	3 480	10 648
Uva de mesa	-	-	-	-	4	4	4
Uva para vino	61	7 091	7 152	404	4 700	5 104	12 256
Total viñedo no asociado	61	7 091	7 152	404	4 704	5 108	12 260
Olivar aceituna de aceite	429	1 070	1 499	30	1 731	1 761	3 260
Total olivar	429	1 070	1 499	30	1 731	1 761	3 260
Frondosas con trufa	16	-	16	-	-	-	16
Total otros cultivos leñosos	16	-	16	-	-	-	16
Viveros	-	-	-	-	18	18	18
Total viveros	-	-	-	-	18	18	18
Total cultivos leñosos	3 314	12 521	15 835	873	9 494	10 367	26 202

2.5.6. COMARCA SIERRA RIOJA BAJA

2.5.6.1. CULTIVOS HERBÁCEOS (ha)

CULTIVO	SECANO			REGADÍO			TOTAL SECANO REGADÍO
	OCUPACIÓN PRINCIPAL	OCUPACIÓN POSTERIOR	TOTAL	OCUPACIÓN PRINCIPAL	OCUPACIÓN POSTERIOR	TOTAL	
Trigo	243	-	243	1	-	1	244
Cebada	53	-	53	1	-	1	54
Avena	6	-	6	1	-	1	7
Centeno	23	-	23	-	-	-	23
Total cereales grano	325	-	325	3	-	3	328
Veza	4	-	4	-	-	-	4
Total leguminosas grano	4	-	4	-	-	-	4
Patata media estación	-	-	-	8	-	8	8
Total tubérculos	-	-	-	8	-	8	8
Cereales de invierno para forraje	6	-	6	3	-	3	9
Vallico	2	-	2	3	-	3	5
Alfalfa	17	-	17	14	-	14	31
Esparceta	2	-	2	2	-	2	4
Veza para forraje	-	-	-	1	-	1	1
Otras leguminosas forraje	1	-	1	-	-	-	1
Total cultivos forrajeros	28	-	28	23	-	23	51
Col y repollo	-	-	-	1	-	1	1
Cardo	-	-	-	1	-	1	1
Tomate	-	-	-	4	-	4	4
Pimiento	-	-	-	1	-	1	1
Judía verde	-	-	-	1	-	1	1
Haba verde	-	-	-	1	-	1	1
Champiñón y setas	-	-	-	1	-	1	1
Total hortalizas	-	-	-	10	-	10	10
Total cultivos herbáceos	357	0	357	44	0	44	401

2.5.6.2. CULTIVOS LEÑOSOS (ha)

CULTIVO	SECANO			REGADÍO			TOTAL SECANO Y REGADÍO
	QUE AÚN NO PRODUCEN	EN PRODUCCIÓN	TOTAL	QUE AÚN NO PRODUCEN	EN PRODUCCIÓN	TOTAL	
Manzano	-	-	-	4	19	23	23
Peral	-	-	-	1	3	4	4
Cerezo y guindo	-	-	-	1	4	5	5
Ciruelo	-	-	-	1	17	18	18
Almendro	141	433	574	10	23	33	607
Nogal	1	3	4	-	7	7	11
Pistacho	3	-	3	-	-	-	3
Total frutales	145	436	581	17	73	90	671
Uva para vino	2	29	31	-	3	3	34
Total viñedo no asociado	2	29	31	-	3	3	34
Olivar aceituna de aceite	107	108	215	1	59	60	275
Total olivar	107	108	215	1	59	60	275
Fronosas con trufa	38	-	38	-	-	-	38
Total otros cultivos leñosos	38	-	38	-	-	-	38
Total cultivos leñosos	292	573	865	18	135	153	1 018

GRÁFICO 2.6. SUPERFICIE OCUPADA POR CULTIVOS HORTÍCOLAS



GRÁFICO 2.7. SUPERFICIE DE HORTALIZAS POR COMARCAS



GRÁFICO 2.8. SUPERFICIE DE CEREALES POR COMARCAS

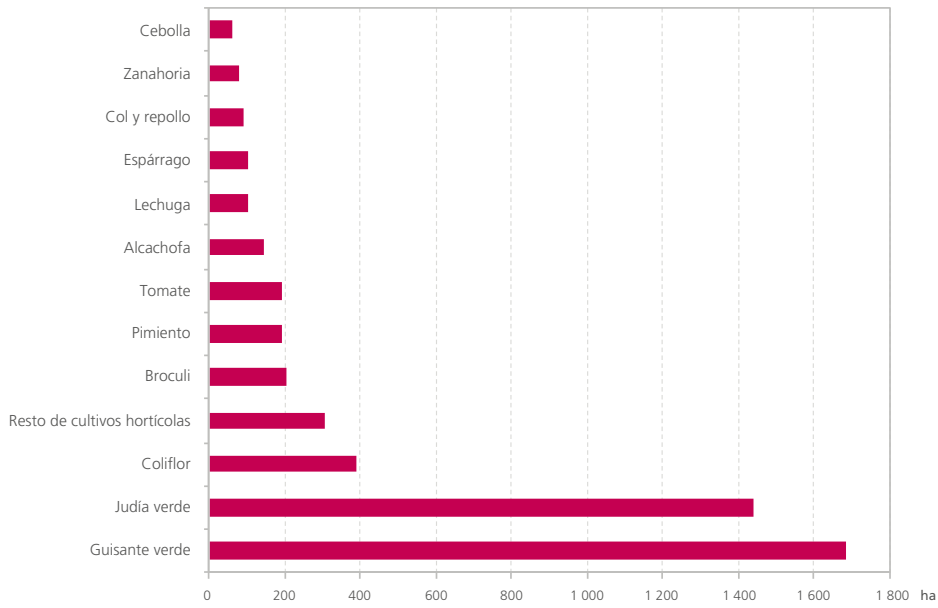

GRÁFICO 2.9. SUPERFICIE DE PATATA Y REMOLACHA POR COMARCAS

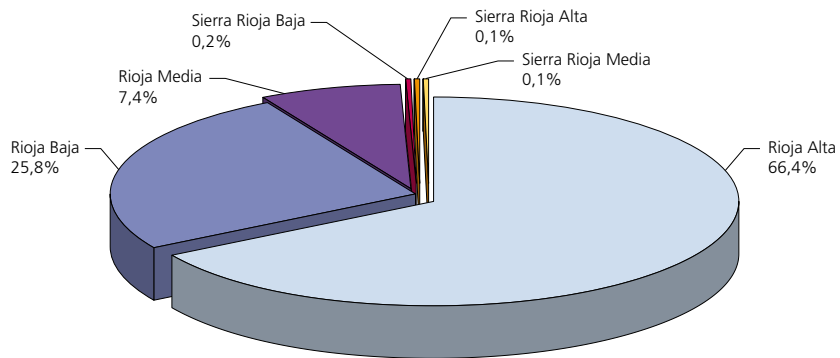

GRÁFICO 2.10. SUPERFICIE DE PERAL, MANZANO Y MELOCOTONERO POR COMARCAS

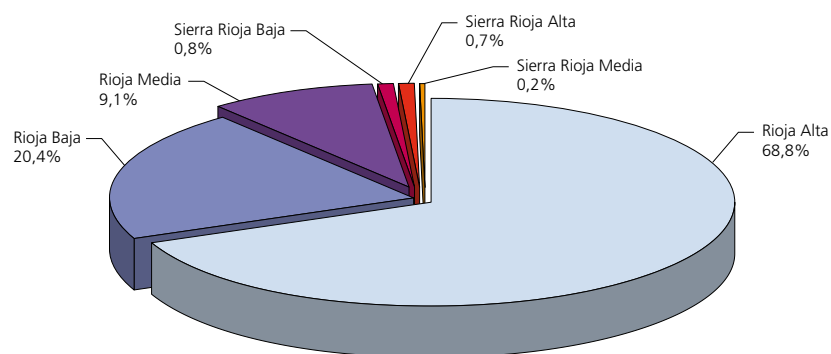

GRÁFICO 2.11. DISTRIBUCIÓN DE SUPERFICIE DE VIÑEDO POR COMARCAS

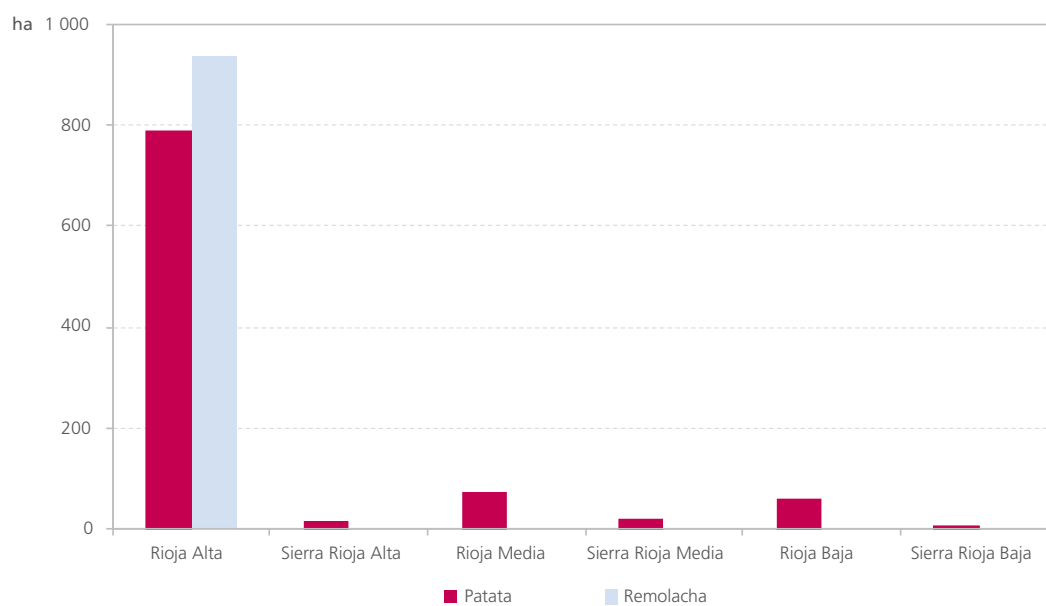

GRÁFICO 2.12. DISTRIBUCIÓN DE OLIVAR Y ALMENDRO POR COMARCAS

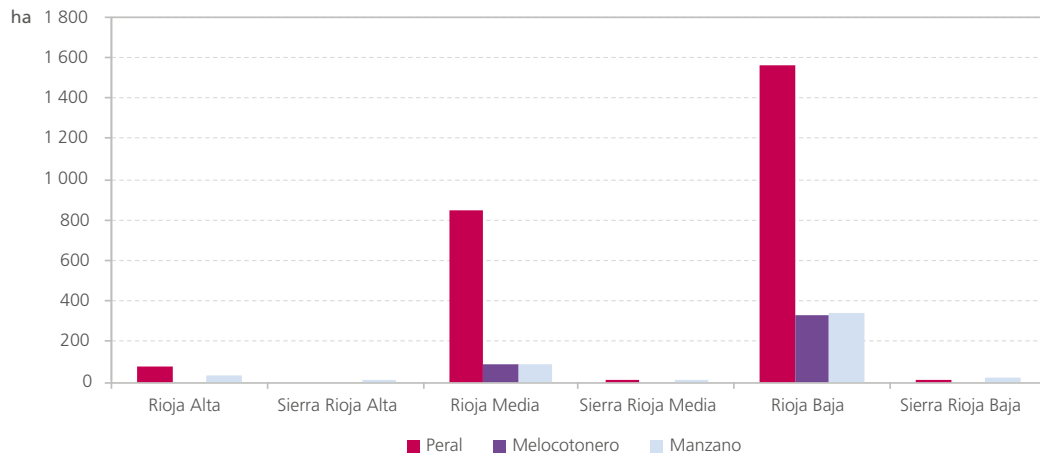

MAPA 2. PORCENTAJE DE SUPERFICIE CULTIVADA SOBRE SUPERFICIE TOTAL

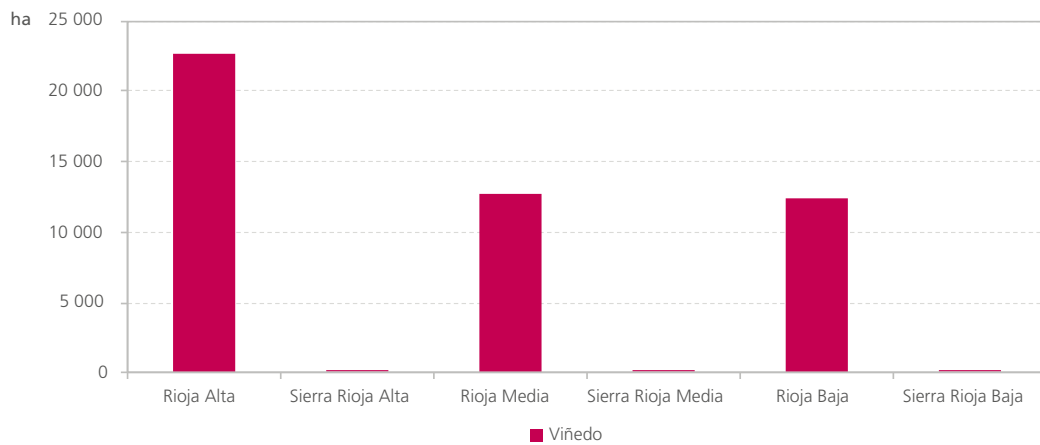
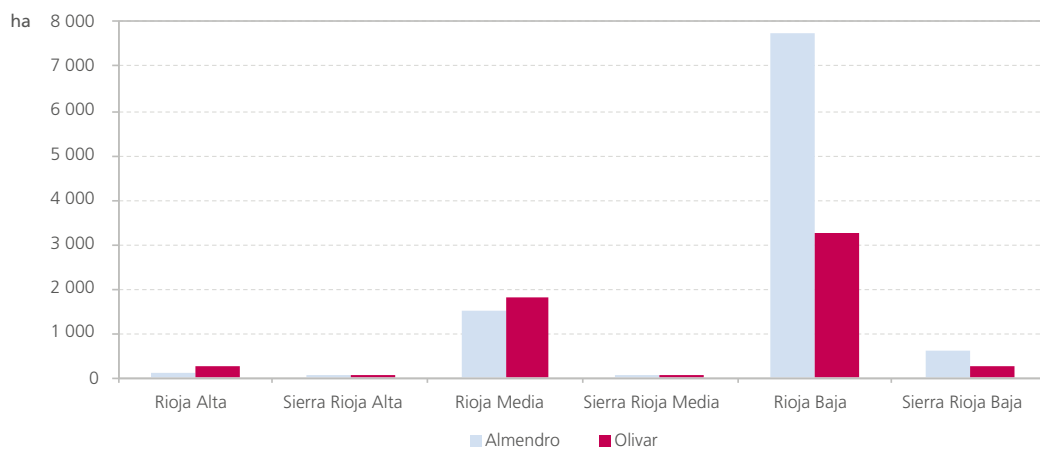
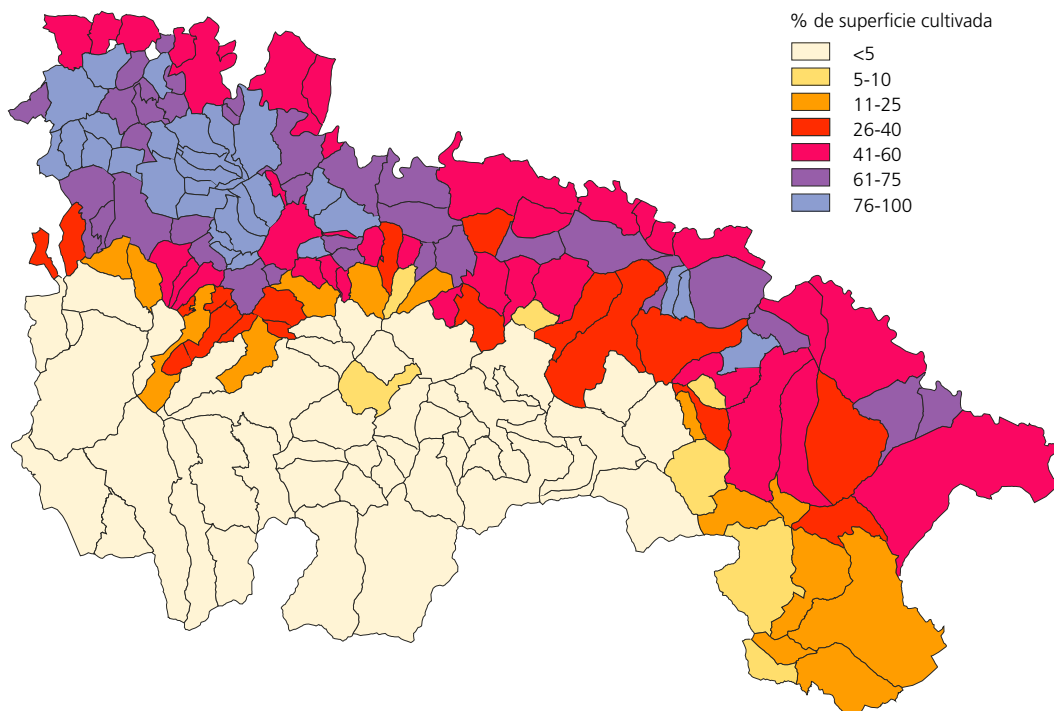

MAPA 3. DISTRIBUCIÓN DE LA SUPERFICIE TOTAL DE CEREALES

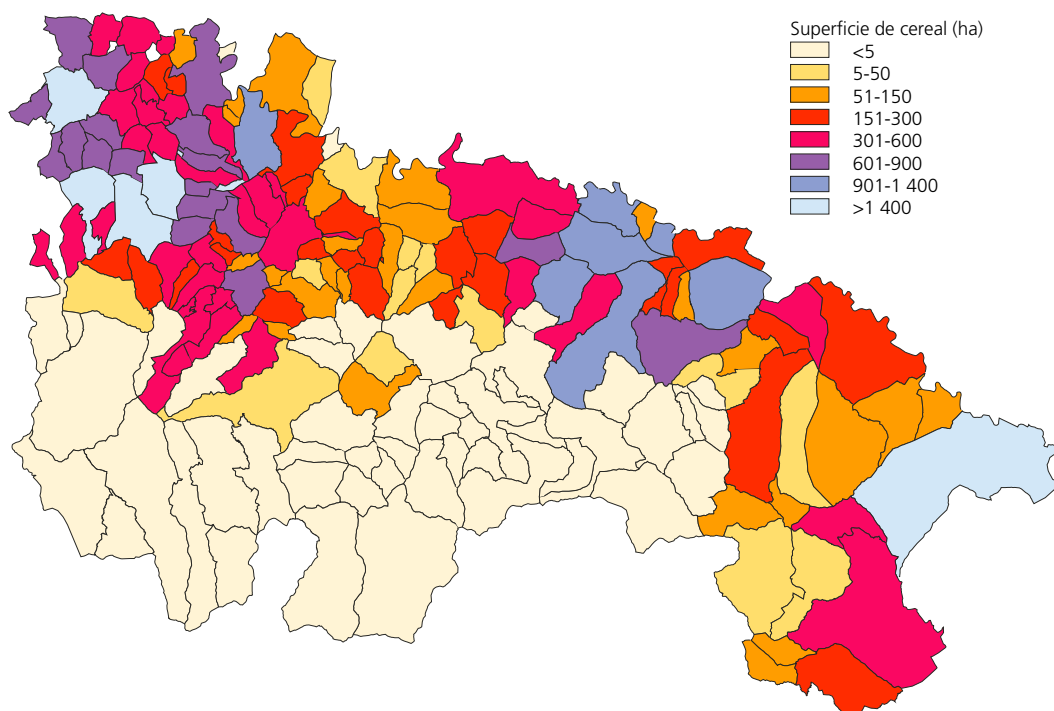

MAPA 4. DISTRIBUCIÓN DE LA SUPERFICIE TOTAL DE TRIGO

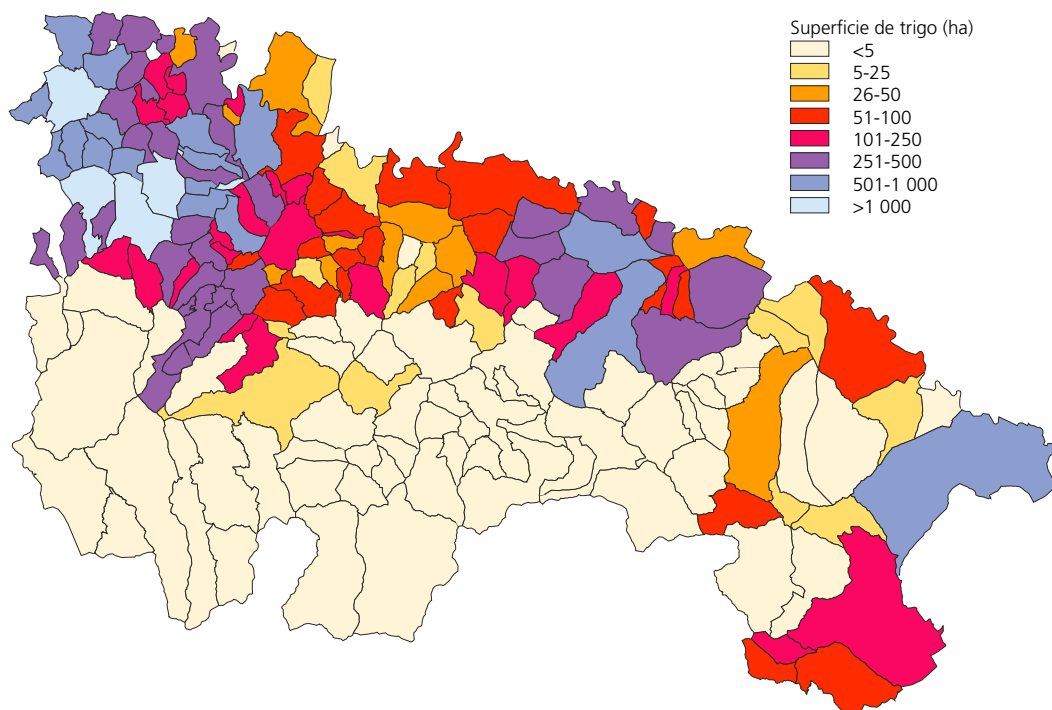

MAPA 5. DISTRIBUCIÓN DE LA SUPERFICIE TOTAL DE CEBADA

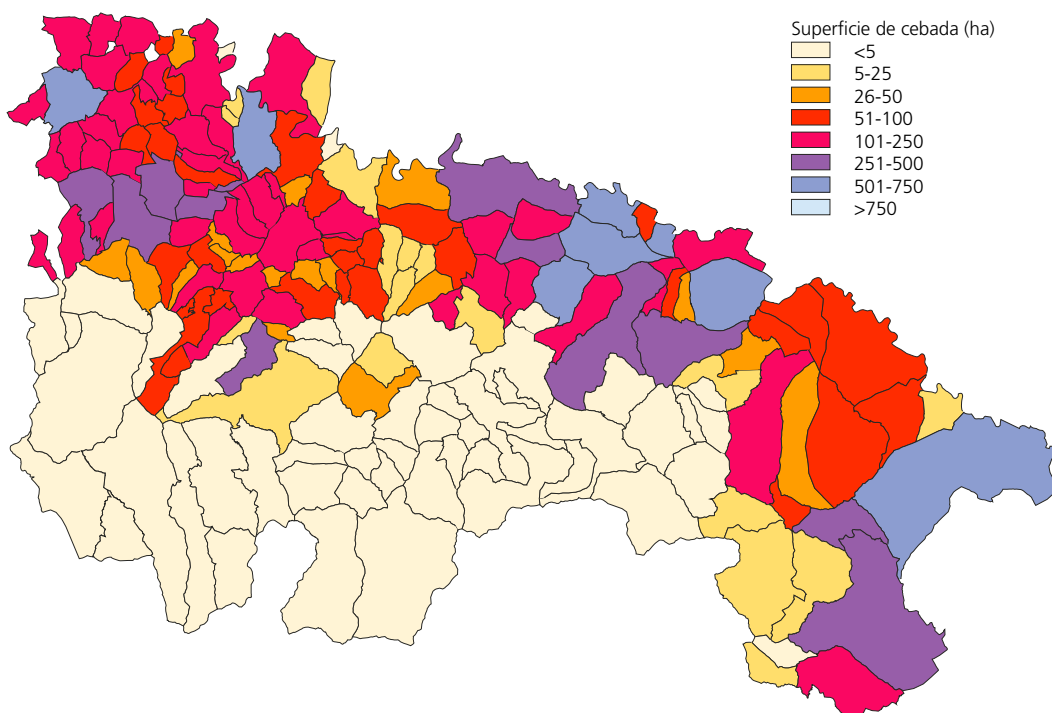

MAPA 6. DISTRIBUCIÓN DE LA SUPERFICIE TOTAL DE PATATA

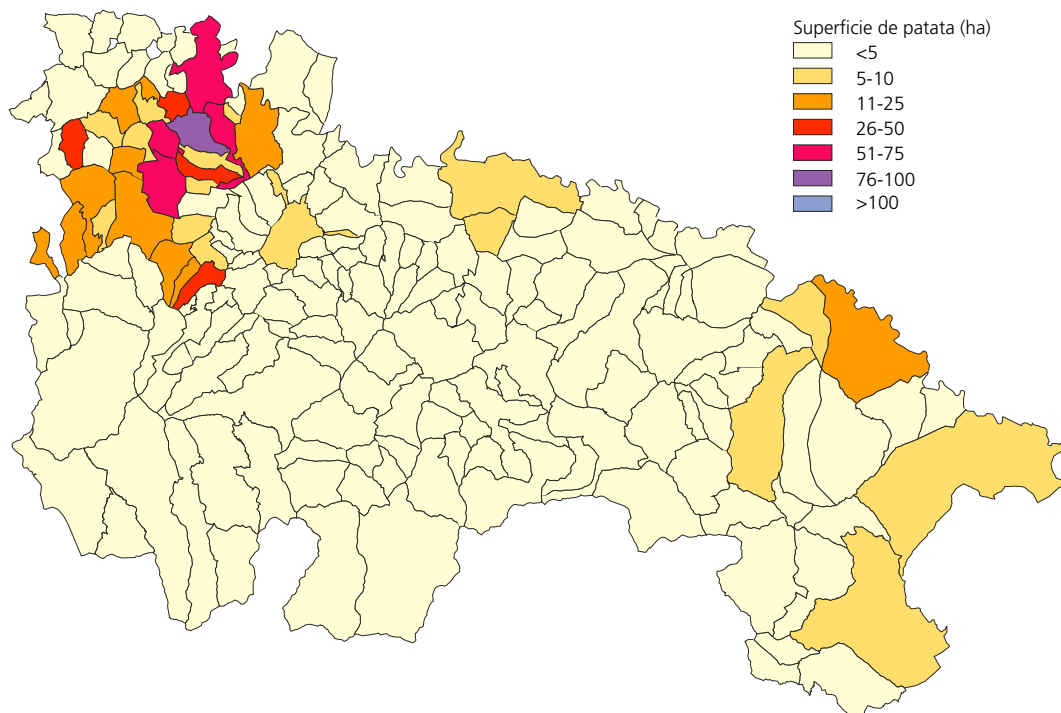

MAPA 7. DISTRIBUCIÓN DE LA SUPERFICIE TOTAL DE REMOLACHA

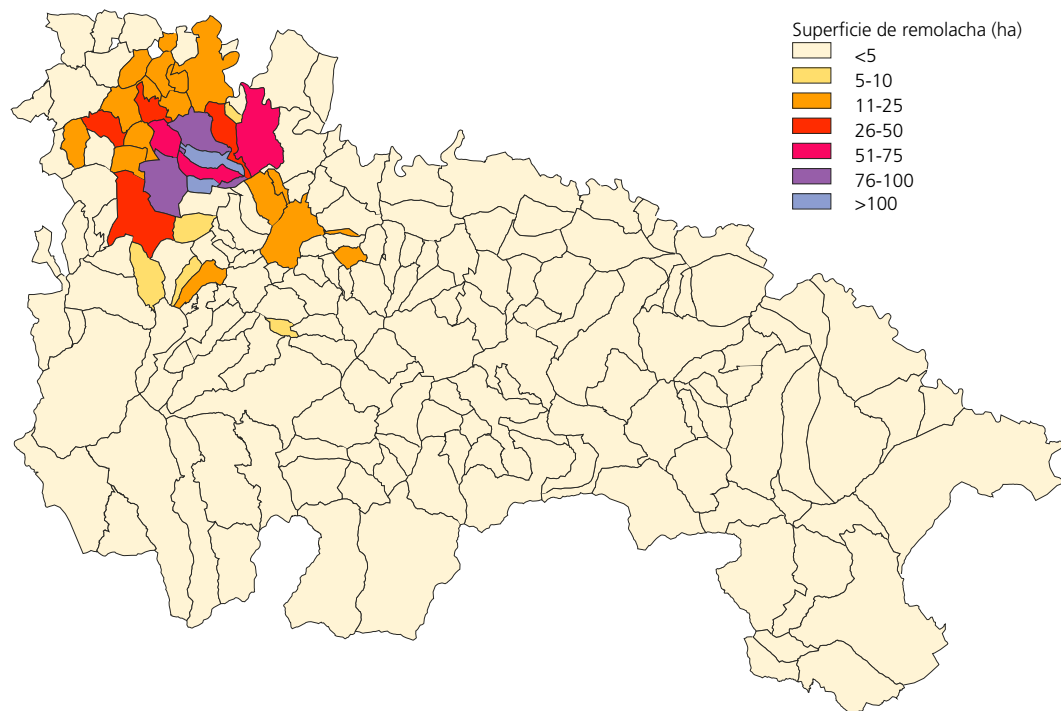

**MAPA 8. DISTRIBUCIÓN DE LA SUPERFICIE TOTAL HORTÍCOLA
(EXCLUIDOS GUISANTE Y ALUBIA VERDE)**

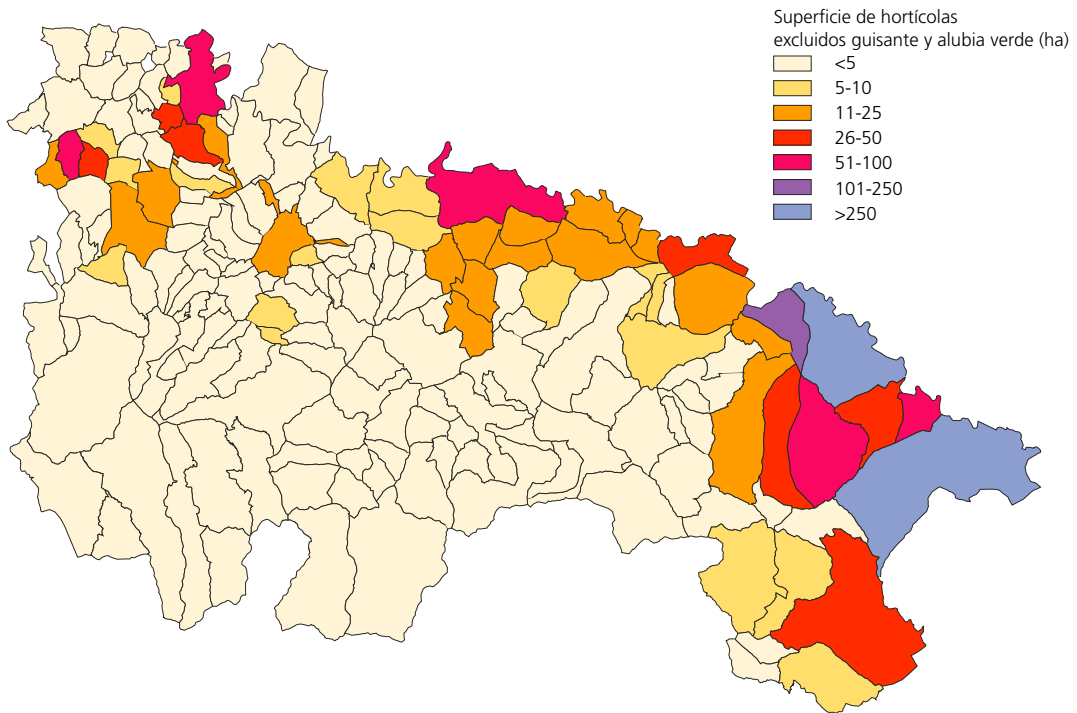

MAPA 9. DISTRIBUCIÓN DE LA SUPERFICIE TOTAL DE GUISANTE Y ALUBIA VERDE

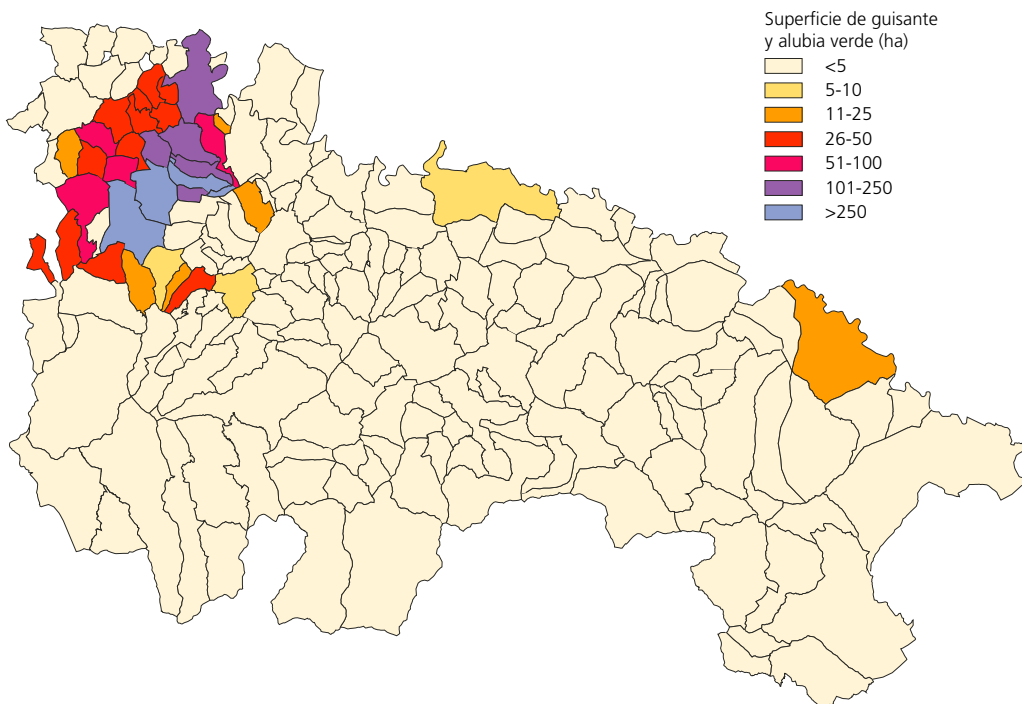

MAPA 10. DISTRIBUCIÓN DE LA SUPERFICIE TOTAL DE FRUTALES DE PEPITA

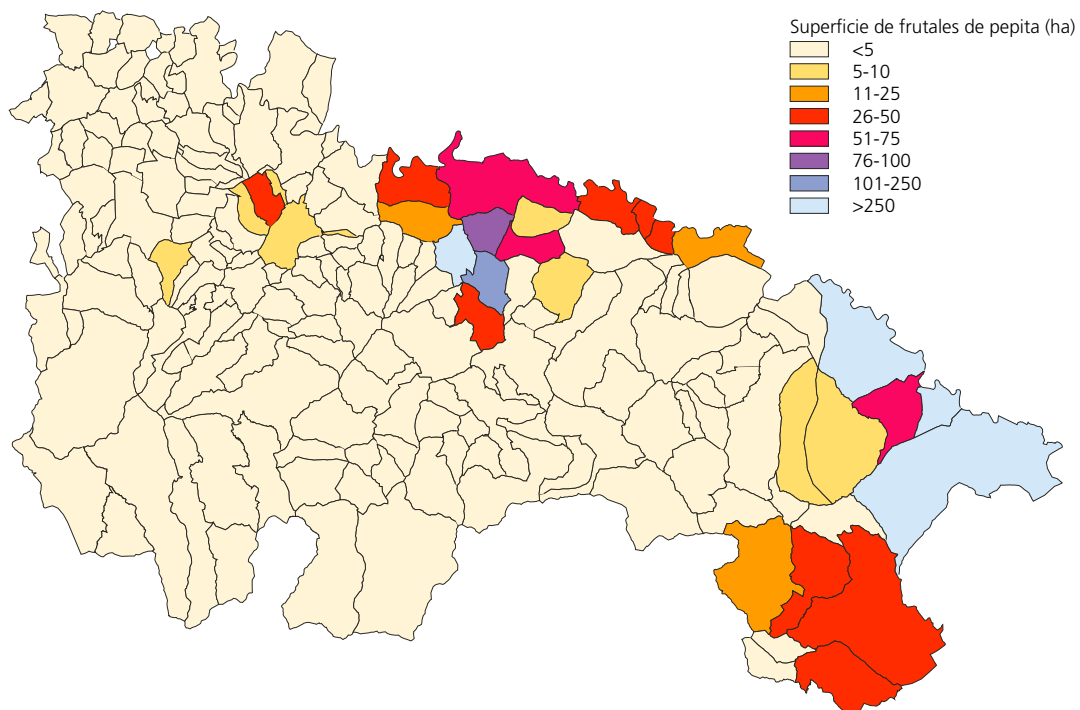

MAPA 11. DISTRIBUCIÓN DE LA SUPERFICIE TOTAL DE FRUTALES DE HUESO

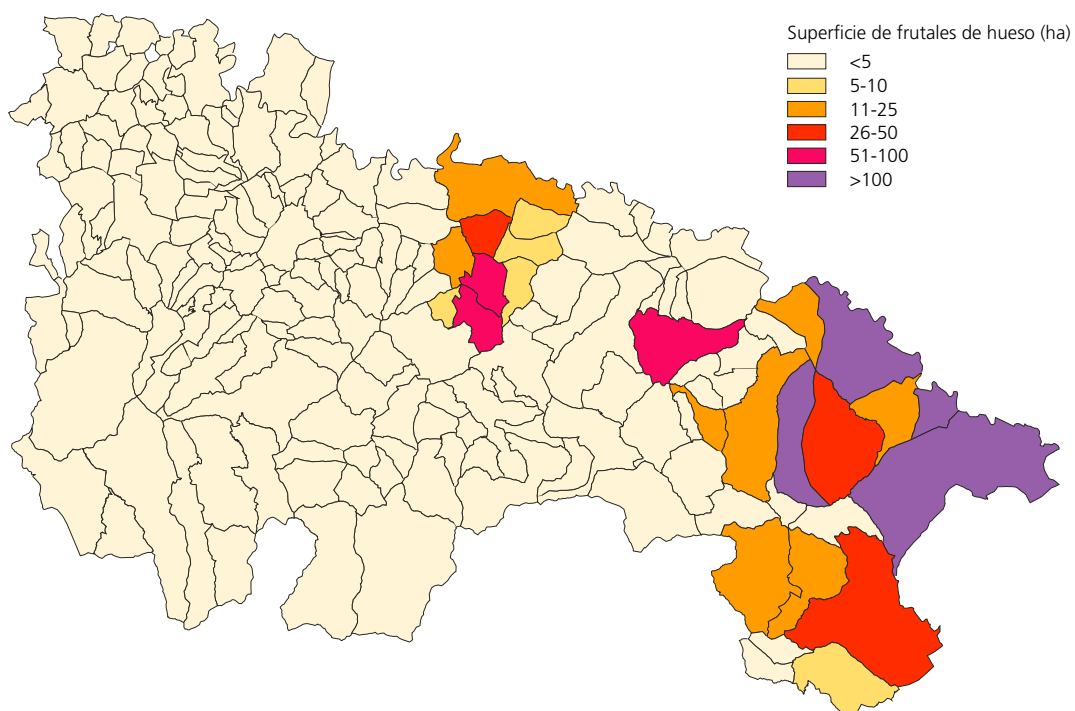

MAPA 12. DISTRIBUCIÓN DE LA SUPERFICIE TOTAL DE ALMENDRO

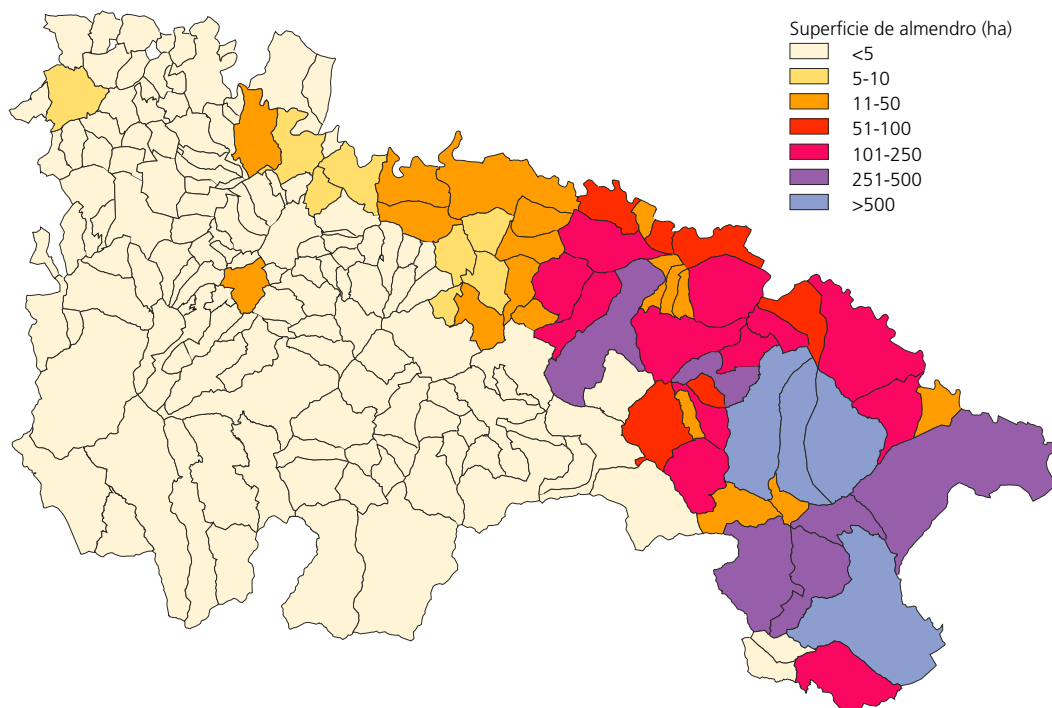

MAPA 13. DISTRIBUCIÓN DE LA SUPERFICIE TOTAL DE OLIVAR

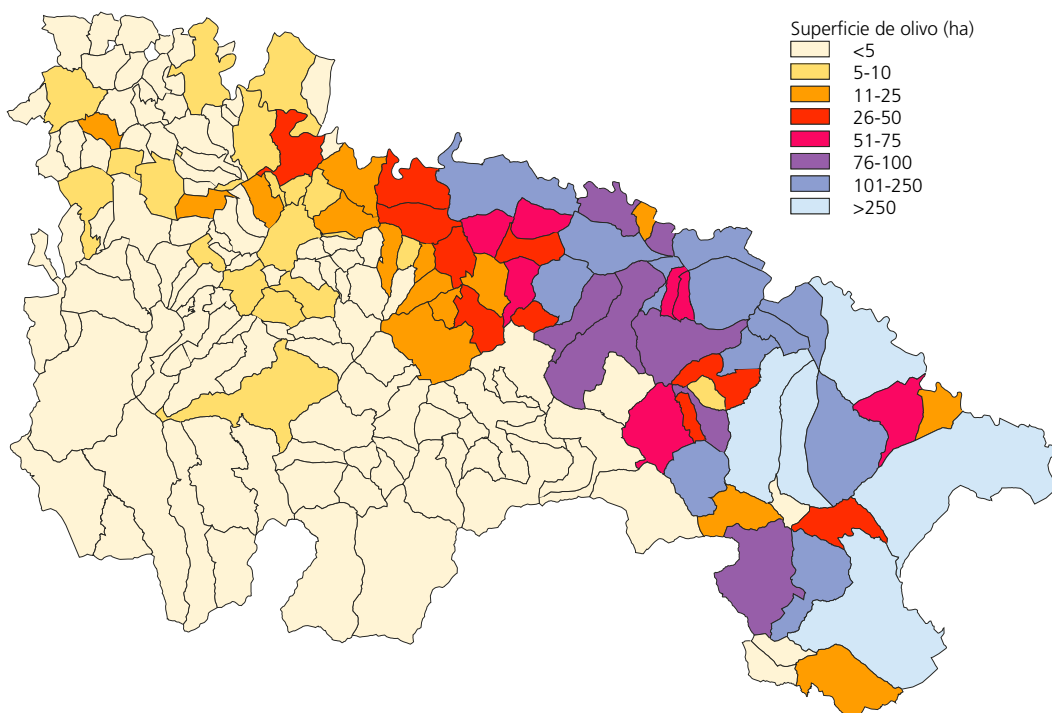

MAPA 14. DISTRIBUCIÓN DE LA SUPERFICIE TOTAL DE VIÑEDO

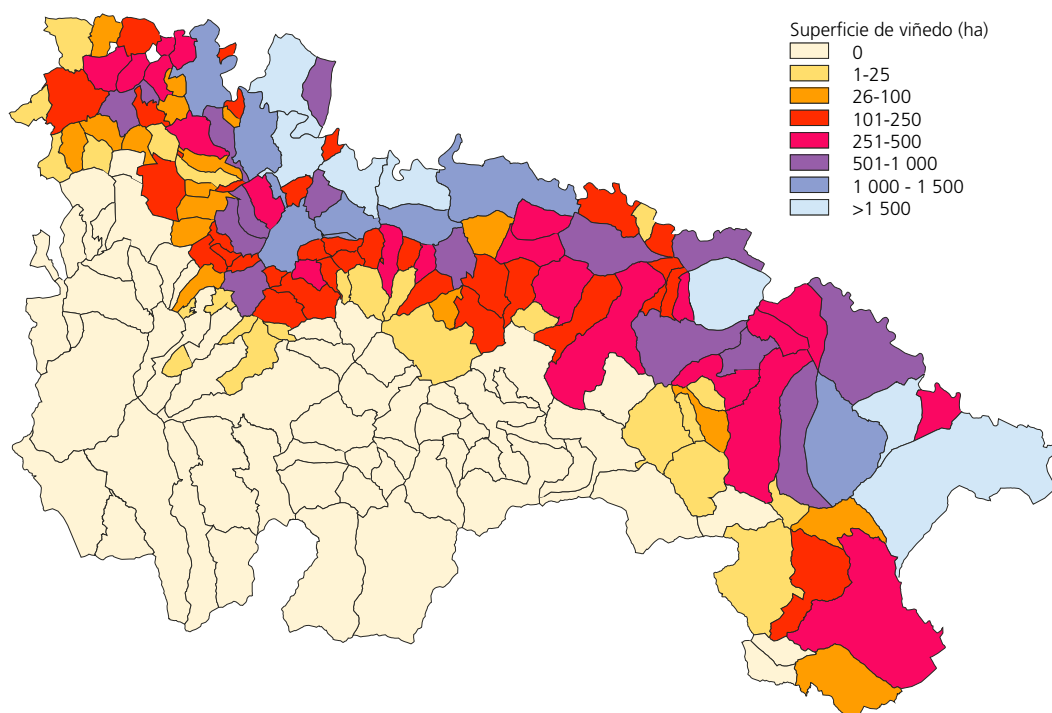

2.6. CENSO GANADERO

2.6.1. CABAÑA GANADERA REGIONAL POR TIPOS DE GANADO

GANADO BOVINO	CABEZAS
Menores de 12 meses	16 145
De 12 a 24 meses	4 743
Machos	1 182
Hembras para sacrificio	1 672
Hembras para reproducción	1 889
Mayores de 24 meses	20 759
Machos	960
Novillas	1 520
Vacas para ordeño	2 583
Vacas que nunca se ordeñan	15 696
Total bovino	41 647

GANADO OVINO	CABEZAS
Para sacrificio	20 841
Para vida	86 807
Machos	1 929
Hembras	84 878
Total ovino	107 648

GANADO CAPRINO	CABEZAS
Para sacrificio	2 189
Para vida	10 400
Machos	447
Hembras	9 953
Total caprino	12 589

GANADO PORCINO	CABEZAS
Lechones de hasta 20 kg p. v.	12 737
Cerdos de 20-50 kg p. v.	44 353
Cerdos en cebo >50 kg p. v.	61 755
Cerdos reproductoras >50 kg p. v.	5 304
Verracos	67
Cerdas que nunca han parido	602
Cerdas que han parido	4 635
Total porcino	124 149

GANADO CABALLAR	CABEZAS
Total caballar	4 038

GANADO MULAR	CABEZAS
Total mular	46

GANADO ASNAL	CABEZAS
Total asnal	386

AVES DE CORRAL	CABEZAS
Pollos	2 091 117
Pollitas reposición	506 663
Gallinas ponedoras selectas	148 060
Ecológicas	2 500
Camperas	3 025
En suelo	45 970
En jaula	96 565
Gallinas ponedoras autoconsumo	17 180
Gallinas reproductoras	129 852
Otras aves	8 122
Total aves corral	2 900 994

CONEJAS	CABEZAS
Conejas granja	8 762
Conejas autoconsumo	722
Total conejas	9 484

COLMENAS	UNIDADES
Total colmenas	25 321

Fuente: Encuesta del Ministerio de Agricultura, Pesca y Alimentación, y Área de Estadística.

2.6.2. CABAÑA GANADERA REGIONAL. DISTRIBUCIÓN POR COMARCAS

TIPO	RIOJA ALTA	SIERRA RIOJA ALTA	RIOJA MEDIA	SIERRA RIOJA MEDIA	RIOJA BAJA	SIERRA RIOJA BAJA	TOTAL
Gallinas ponedoras selectas	74 259	-	35 241	540	38 020	-	148 060
Gallinas reproductoras	-	-	-	-	129 852	-	129 852
Gallinas ponedoras autoconsumo	4 250	1 250	6 030	940	4 350	360	17 180
Pollos	427 703	-	301 411	-	1 234 317	127 686	2 091 117
Pollitas de reposición	444 000	-	-	-	62 663	-	506 663
Otras aves	5 432	-	2 690	-	-	-	8 122
Conejas de granja	450	-	242	-	8 070	-	8 762
Vacas de leche	-	-	379	-	2 242	-	2 621
Vacas de carne	742	5 170	1 440	7 096	740	1 284	16 472
Vacuno de cebo	402	535	5 203	819	8 359	59	15 377
Cerdas	3 375	-	220	15	1 062	-	4 672
Cerdos de cebo	22 750	1 805	10 534	34	86 695	8 575	130 393
Ovejas (>1 año)	12 168	12 204	9 222	9 996	21 288	11 954	76 832
Cabras (>1 año)	1 329	737	1 501	1 025	2 762	1 206	8 560

Fuente: Área de Estadística.

2.6.3. CENSO GANADERO REGIONAL. SERIE HISTÓRICA 1993-2019

AÑOS	BOVINO	OVINO	CAPRINO	CABALLAR	MULAR	ASNAL	GALLINAS	CONEJAS	PORCINO
1993	42 232	261 308	18 399	5 180	401	398	310 726	30 757	86 814
1994	45 576	243 895	16 570	5 285	395	375	316 515	30 112	118 188
1995	50 457	236 717	16 745	5 205	405	310	278 715	30 567	114 682
1996	46 273	248 689	16 063	5 250	350	250	300 675	32 227	111 326
1997	49 083	265 247	16 198	5 102	150	280	341 425	32 130	118 285
1998	43 909	268 438	15 377	5 130	130	230	340 895	26 772	115 648
1999	46 796	238 657	15 812	5 180	110	208	298 895	25 212	110 451
2000	51 900	252 460	15 013	5 350	101	185	293 150	21 488	118 165
2001	51 297	247 674	15 162	5 400	100	180	291 100	22 985	116 708
2002	56 378	238 430	14 785	5 425	100	178	296 700	22 999	115 826
2003	49 486	209 447	13 854	5 102	78	198	269 595	16 885	103 287
2004	40 487	170 503	13 416	4 970	78	186	269 795	15 535	89 826
2005	38 547	169 672	13 724	5 107	77	184	270 209	13 574	105 889
2006	43 452	150 916	13 612	4 933	60	186	248 414	13 855	111 680
2007	40 599	135 539	9 235	4 564	49	180	241 191	13 088	124 854
2008	39 039	137 394	10 148	4 590	38	168	266 106	13 453	135 912
2009	37 214	134 390	10 817	4 325	36	168	246 176	13 203	112 291
2010	36 776	127 260	10 708	4 444	36	165	247 474	12 573	105 713
2011	40 248	121 953	12 842	4 284	36	173	240 702	12 538	91 327
2012	38 562	111 433	11 540	4 891	33	228	229 695	12 508	87 084
2013	38 263	110 950	12 437	4 126	34	235	246 376	12 268	99 391
2014	40 215	117 899	11 881	4 088	41	286	244 445	10 651	94 140
2015	41 581	113 494	13 551	4 176	40	283	244 433	9 803	92 145
2016	41 287	116 202	14 735	4 209	52	308	198 304	9 430	97 385
2017	45 192	114 611	14 257	4 170	49	333	208 879	7 830	112 406
2018	45 416	111 872	12 765	4 122	53	384	227 027	8 010	122 794
2019	41 647	107 648	12 589	4 038	46	386	295 092	8 762	124 149

Fuente: Área de Estadística.

GRÁFICO 2.13. CABAÑA GANADERA REGIONAL. DISTRIBUCIÓN POR COMARCAS

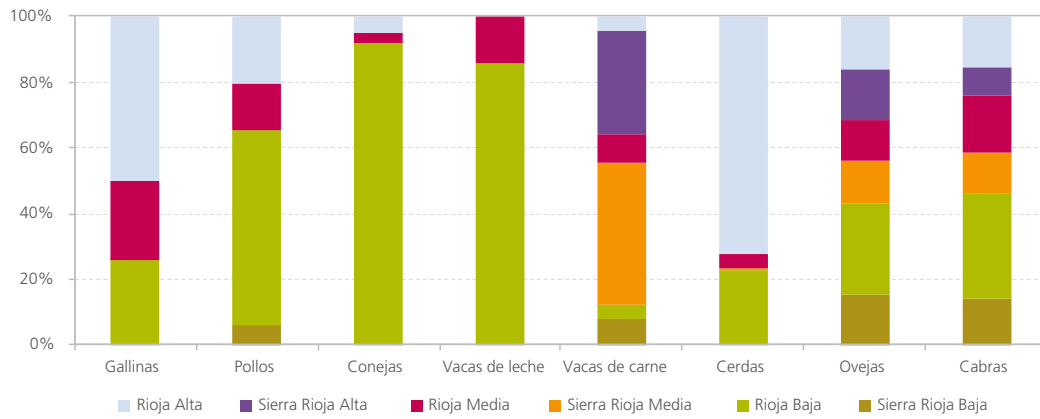

MAPA 15. DISTRIBUCIÓN DEL CENSO DE VACUNO DE CARNE

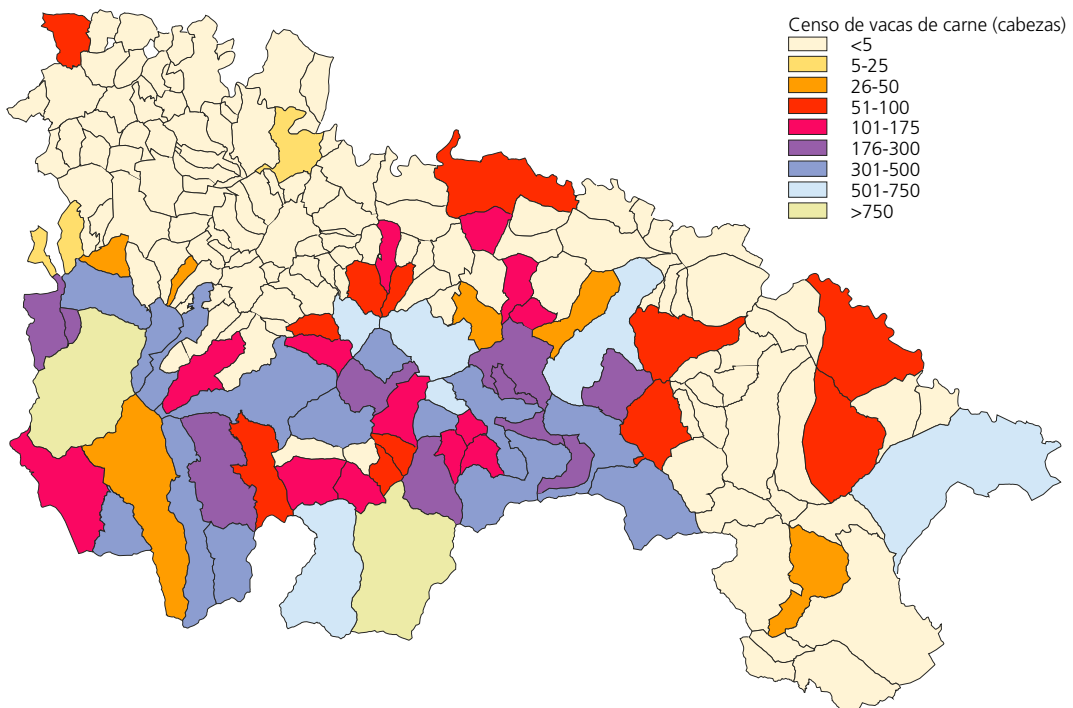

MAPA 16. DISTRIBUCIÓN DEL CENSO DE VACUNO DE LECHE

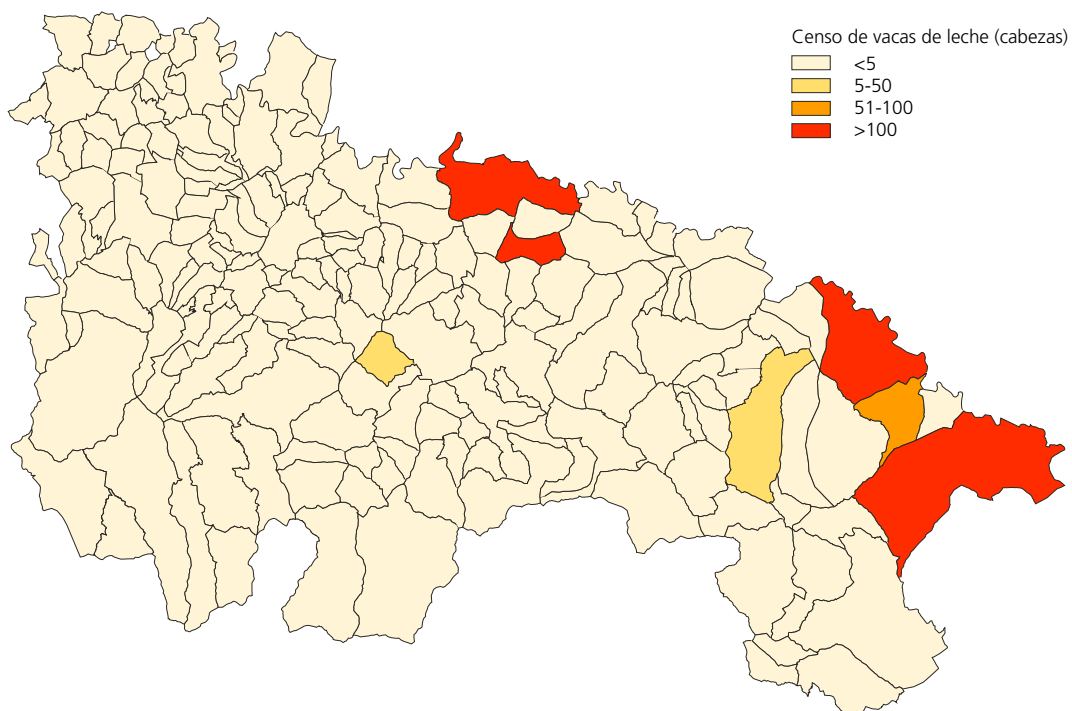

MAPA 17. DISTRIBUCIÓN DEL CENSO DE OVINO

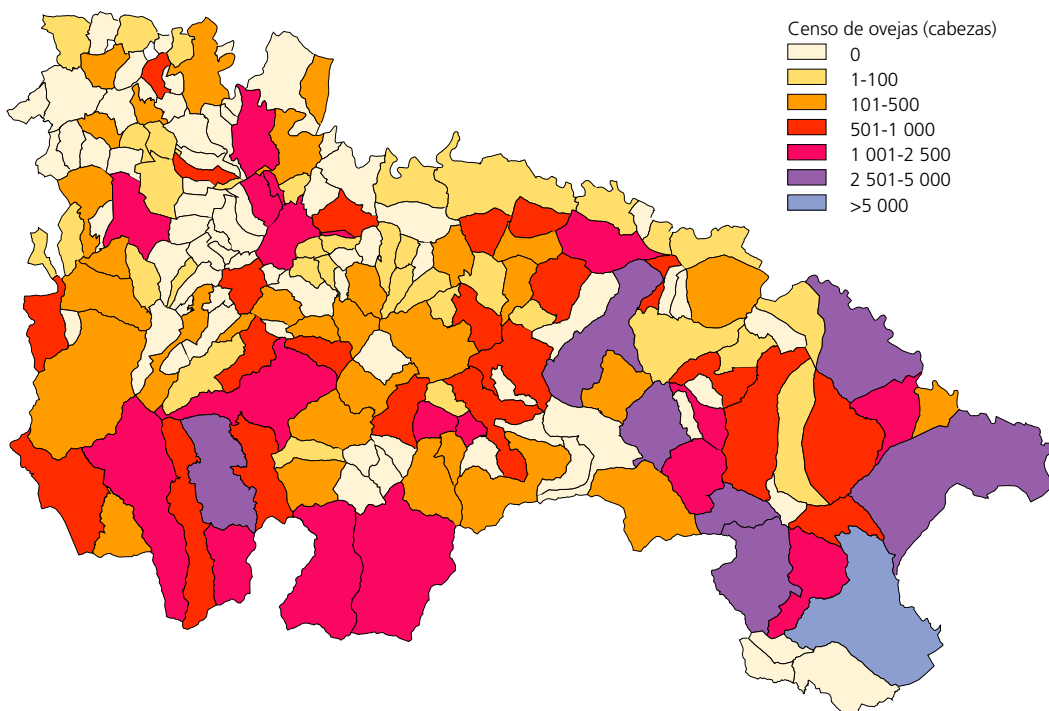

MAPA 18. DISTRIBUCIÓN DEL CENSO DE CAPRINO

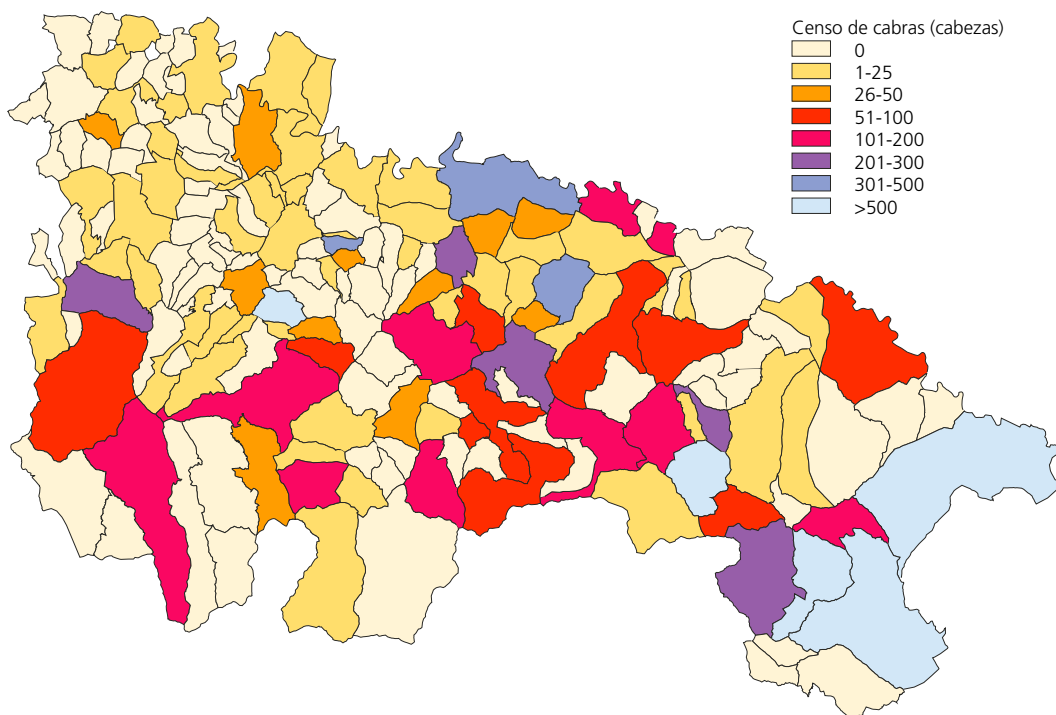

MAPA 19. DISTRIBUCIÓN DEL CENSO DE CERDAS REPRODUCTORAS

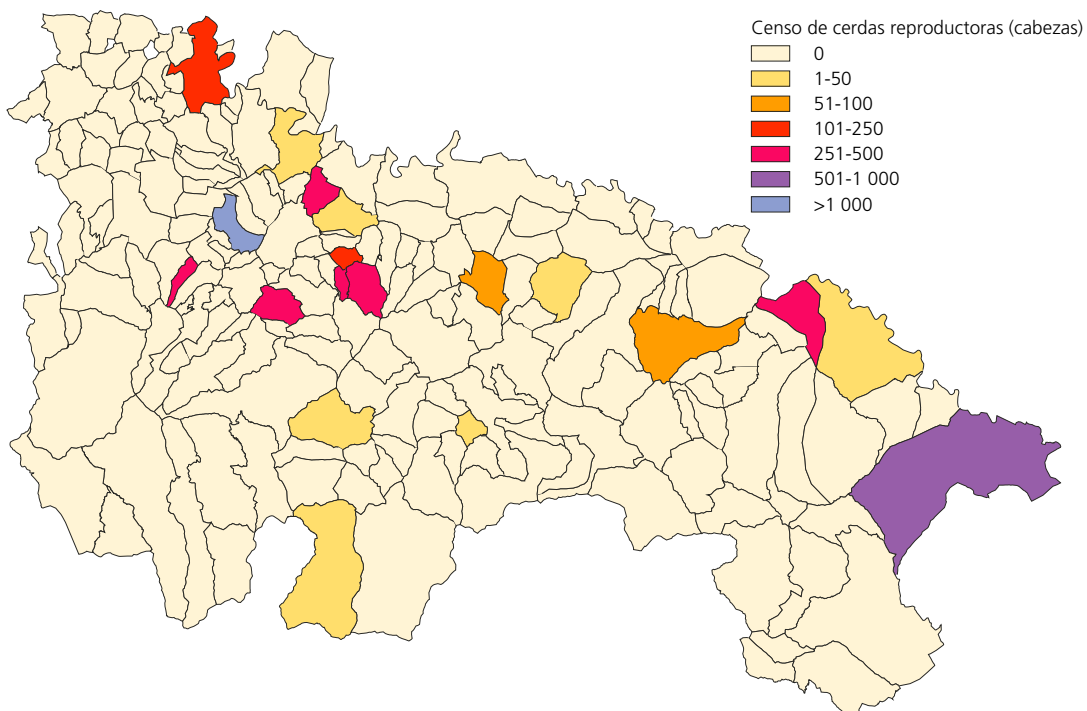

MAPA 16. DISTRIBUCIÓN DEL CENSO DE CERDOS DE CEBO

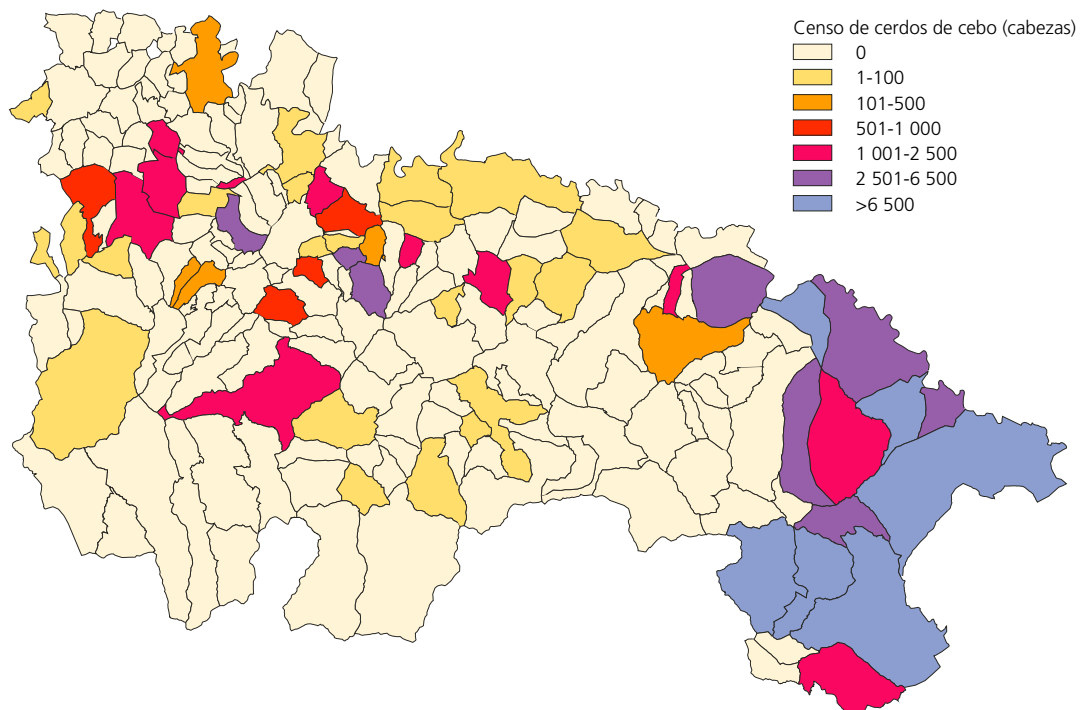

MAPA 21. DISTRIBUCIÓN DEL CENSO DE GALLINAS PONEDORAS

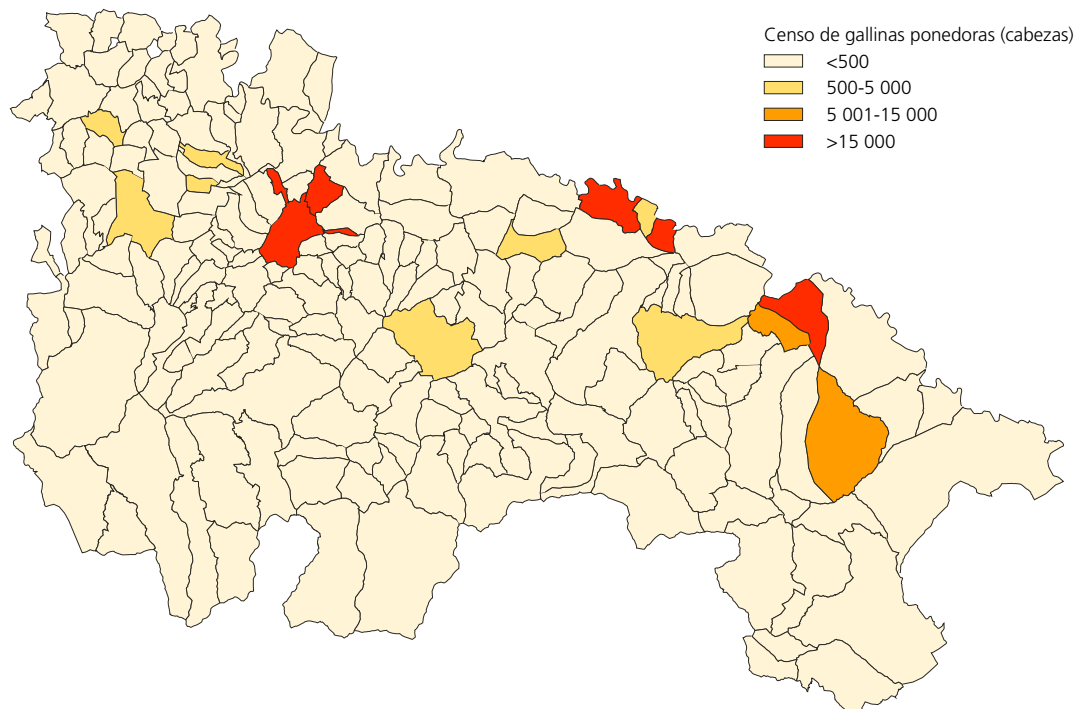

MAPA 22. DISTRIBUCIÓN DEL CENSO DE POLLOS

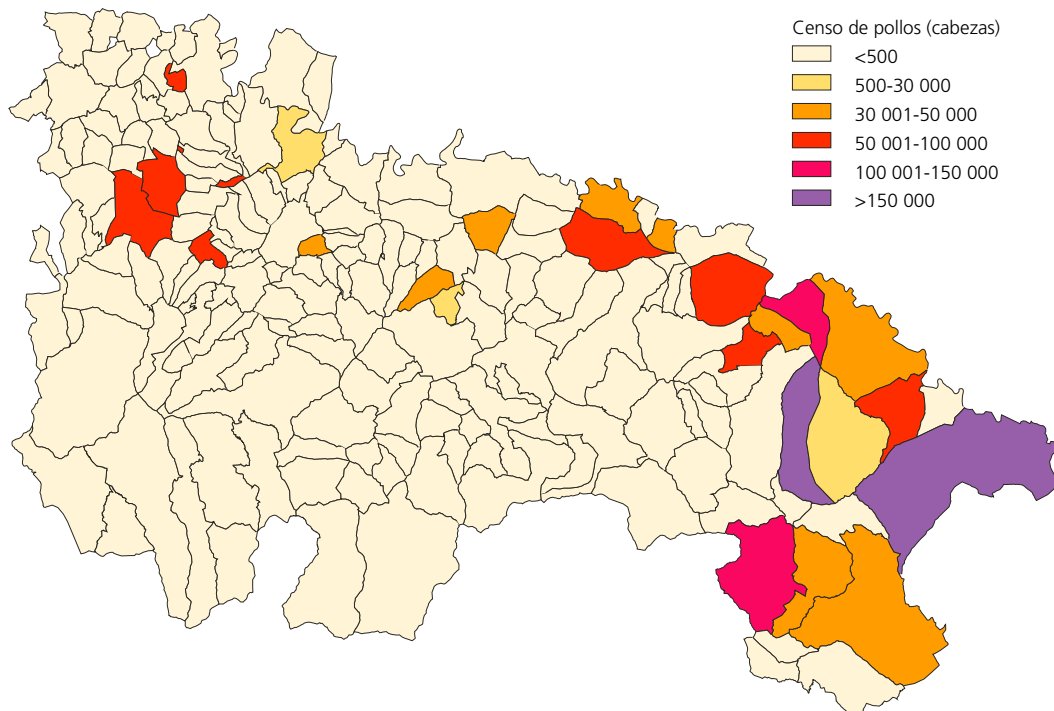

MAPA 23. DISTRIBUCIÓN DEL CENSO DE CONEJAS

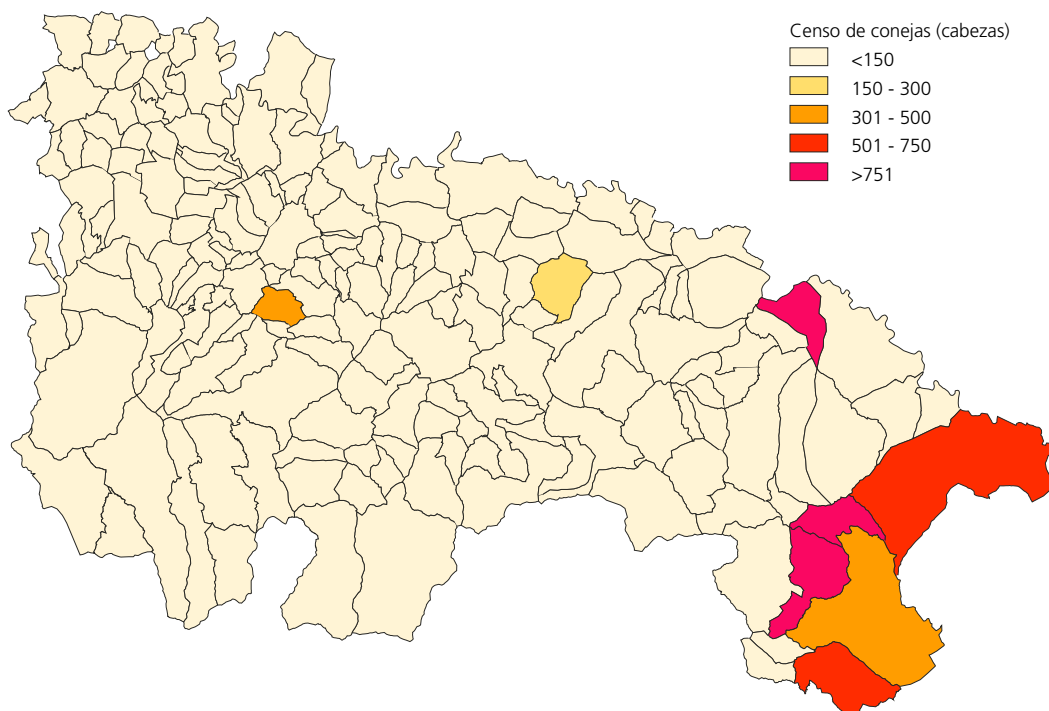

2.7. CARACTERÍSTICAS DE LAS EXPLOTACIONES AGRARIAS

2.7.1. NÚMERO DE EXPLOTACIONES, SUPERFICIE TOTAL Y SUPERFICIE AGRÍCOLA ÚTIL (SAU) CLASIFICADAS POR TAMAÑO DE EXPLOTACIÓN

CONCEPTO	Nº EXPLOTACIONES	PORCENTAJE
Total de explotaciones	9 362	100,00
Explotaciones sin SAU	80	0,85
Explotaciones con SAU	9 282	99,15
<1 ha	326	3,49
1 a <2 ha	1 565	16,71
2 a <5 ha	2 376	25,38
5 a <10 ha	1 772	18,93
10 a <20 ha	1 337	14,28
20 a <30 ha	702	7,50
30 a <50 ha	492	5,25
50 a <100 ha	386	4,12
≥100 ha	327	3,50

SUPERFICIE TOTAL	ha	PORCENTAJE
Todas las explotaciones	342 104	100,00
Explotaciones sin SAU	84	0,02
Explotaciones con SAU	342 020	99,98
<1 ha	196	0,06
1 a <2 ha	2 567	0,75
2 a <5 ha	21 228	6,21
5 a <10 ha	13 738	4,02
10 a <20 ha	23 469	6,86
20 a <30 ha	17 347	5,07
30 a <50 ha	28 374	8,29
50 a <100 ha	26 345	7,70
≥100 ha	208 754	61,02

SUPERFICIE AGRÍCOLA ÚTIL (SAU)	ha	PORCENTAJE
Todas las explotaciones	216 258	100,00
<1 ha	161	0,07
1 a <2 ha	2 203	1,02
2 a <5 ha	7 069	3,27
5 a <10 ha	12 900	5,96
10 a <20 ha	18 679	8,64
20 a <30 ha	16 900	7,81
30 a <50 ha	18 570	8,59
50 a <100 ha	25 504	11,79
≥100 ha	114 273	52,84

Fuente: INE. Encuesta sobre la estructura de las explotaciones agrícolas. Año 2016.

2.7.2. NÚMERO DE EXPLOTACIONES, SUPERFICIE TOTAL Y SUPERFICIE AGRÍCOLA ÚTIL (SAU) SEGÚN LA PERSONALIDAD JURÍDICA DEL TITULAR Y GESTIÓN DE LA EXPLOTACIÓN

CONCEPTO	Nº DE EXPLOTACIONES	SUPERFICIE TOTAL (ha)	SUPERFICIE AGRARIA UTILIZADA (ha)
Todas las explotaciones	9 519	342 104	216 258
Persona física	8 712	120 219	112 715
Persona física y jefe de explotación	7 138	107 289	100 265
Sociedad mercantil	175	11 848	10 418
Entidad pública	143	180 368	65 677
Cooperativa de producción	20	2 852	2 723
Otra condición jurídica	468	26 817	24 725

Fuente: INE. Encuesta sobre la Estructura de las explotaciones agrícolas. Año 2016.

2.7.3. SUPERFICIE AGRÍCOLA ÚTIL (SAU) Y NÚMERO DE EXPLOTACIONES SEGÚN RÉGIMEN DE TENENCIA

CONCEPTO	ha	Nº DE EXPLOTACIONES
Todos los regímenes	216 258	9 283
Propiedad	140 433	8 245
Arrendamiento	52 647	2 507
Aparcería y otros regímenes de tenencia	23 178	1 536

Fuente: INE. Encuesta sobre la estructura de las explotaciones agrícolas. Año 2016.

3. PRODUCCIONES AGRARIAS

3.1. PRODUCCIÓN DE CULTIVOS HERBÁCEOS (t). SERIE HISTÓRICA 2010-2019

PRODUCTO	2010	2011	2012	2013	2014	2015	2016	2017	2018	2019
Cereales grano	232 301	229 004	207 477	295 849	232 505	198 093	268 381	192 630	257 890	247 277
Trigo	155 301	167 569	146 884	180 949	147 745	119 010	165 720	109 660	157 648	147 782
Cebada	68 243	52 409	49 297	97 975	67 787	65 581	89 276	69 965	87 095	84 021
Avena	1 710	1 037	810	1 590	829	1 126	2 126	1 952	1 793	1 974
Centeno	772	474	533	549	532	549	521	786	711	387
Maíz	4 803	5 643	6 348	8 563	10 126	6 297	4 620	5 746	4 831	5 070
Triticale	1 472	1 872	3 605	6 223	5 486	5 530	6 118	4 521	5 794	8 043
Quinoa	-	-	-	-	-	-	-	-	18	-
Leguminosas grano	548	764	704	1 596	1 044	2 008	2 744	2 505	2 195	1 224
Judía seca	192	211	168	202	196	210	357	302	291	260
Haba seca	25	87	71	81	75	239	248	165	36	20
Garbanzo	52	49	37	43	38	32	28	35	26	30
Guisante seco	258	360	380	1 161	677	1 170	1 889	1 740	1 498	734
Veza	21	49	47	68	39	335	192	250	342	175
Yeros	-	8	1	41	19	22	28	11	-	-
Lenteja	-	-	-	-	-	-	2	2	2	5
Cultivos industriales	102 448	124 829	136 291	119 000	149 808	137 607	147 731	133 632	117 077	95 718
Remolacha azucarera	99 806	121 827	133 625	115 276	146 565	134 334	143 206	130 389	111 662	89 474
Girasol	2 393	2 230	2 072	2 689	2 151	1 782	910	1 576	1 225	2 089
Adormidera	4	44	38	99	255	162	467	489	355	670
Soja	-	2	-	-	-	-	-	-	-	-
Colza	235	715	545	924	830	1 317	3 129	1 166	3 834	3 473
Lúpulo seco	10	11	11	12	7	12	19	12	1	12
Tubérculos	85 895	96 015	82 142	71 318	74 620	59 416	56 074	49 978	38 565	46 737
Patata media estación	58 863	62 588	54 669	47 030	49 702	38 775	36 132	32 881	24 102	29 089
Patata tardía	27 032	33 427	27 473	24 288	24 918	20 641	19 942	17 097	14 463	17 648
Cultivos forrajeros	161 561	166 930	139 484	186 876	152 853	208 594	215 451	162 478	172 329	181 456
Cereales de invierno para forraje	2 139	2 098	2 069	3 282	3 944	3 303	3 310	2 173	3 054	3 715
Maíz forrajero	1 869	2 322	2 200	1 989	2 496	5 967	5 450	4 968	4 883	2 856
Vallico	791	777	714	3 298	5 863	7 884	11 288	9 186	10 718	11 621
Alfalfa	39 311	40 026	39 866	39 173	40 723	52 278	49 125	43 938	41 373	42 821
Esparceta	3 045	3 576	3 134	3 703	2 798	2 772	3 236	3 464	4 397	4 831
Veza para forraje	4 817	5 003	4 750	6 640	5 888	4 428	4 126	4 650	4 541	5 301
Haba, guisante, etc.	1 570	1 985	2 050	4 708	3 757	4 066	3 651	2 559	4 898	4 040
Nabo forrajero	960	720	870	476	330	231	136	90	66	60
Praderas polifitas	2 484	2 366	2 150	2 214	1 920	1 672	1 752	1 104	1 700	1 876
Paja de cereales	104 300	107 740	81 390	120 720	84 720	125 020	132 920	89 590	96 265	104 000
Paja de leguminosas	275	317	291	673	414	973	457	756	434	335
Hortalizas	162 166	169 910	168 582	139 248	163 914	162 743	172 875	160 305	165 916	175 538
Col y repollo	5 016	4 550	3 935	3 853	3 657	3 600	3 657	3 605	3 382	3 348
Espárrago	148	173	131	98	110	205	262	336	366	401
Apio	580	480	486	408	345	275	216	208	374	360
Lechuga	3 686	3 378	3 259	2 950	2 813	2 790	2 700	2 635	2 862	2 742
Escarola	646	580	517	473	383	330	321	320	293	291
Espinaca	258	242	230	220	189	184	176	140	144	123
Acelga	2 923	2 695	2 578	2 670	2 504	2 534	2 544	2 188	2 043	2 167

PRODUCTO	2010	2011	2012	2013	2014	2015	2016	2017	2018	2019
Cardo	1 806	1 763	1 547	1 558	1 554	1 800	2 870	2 262	1 716	1 591
Borraja	1 334	1 269	1 130	954	1 005	1 083	992	1 062	1 008	1 044
Sandía	54	51	48	36	34	36	34	66	63	60
Melón	176	120	144	144	160	120	140	180	140	114
Calabaza y calabacín	1 077	1 019	1 060	1 035	1 125	1 136	1 300	1 583	1 772	2 146
Pepino	596	586	535	560	559	555	559	603	574	516
Berenjena	128	132	273	296	200	294	315	324	846	602
Tomate	16 940	13 975	14 567	10 507	10 880	12 986	15 840	18 800	15 861	14 037
Pimiento	4 007	4 351	4 098	3 648	3 641	4 785	5 902	5 675	5 865	5 458
Guindilla	99	88	90	81	72	68	63	54	66	72
Fresa y fresón	4	4	4	3	3	3	3	4	4	5
Alcachofa	3 201	2 950	2 600	2 673	2 707	2 313	2 279	2 415	2 309	1 818
Brócoli	2 313	2 425	2 496	2 476	2 434	2 330	2 741	2 854	2 691	2 897
Coliflor	11 404	10 550	10 164	9 890	9 518	10 043	10 706	9 325	8 930	9 327
Ajo	53	52	48	49	48	45	41	40	42	45
Cebolla	3 685	3 472	3 484	3 150	3 196	2 970	2 883	2 795	2 835	2 660
Puerro	957	918	848	864	868	784	756	728	725	720
Remolacha mesa	477	728	576	600	371	196	96	270	326	182
Zanahoria	9 647	9 720	11 808	10 773	10 950	10 606	9 016	7 608	4 629	7 306
Rábano	-	-	-	-	-	-	-	-	-	7
Nabo y otros	341	462	630	476	256	552	240	126	150	120
Judía verde	14 396	15 906	15 068	13 340	18 844	16 510	17 943	8 868	17 435	21 935
Guisante verde	9 945	10 834	10 722	10 854	11 936	10 891	13 736	9 431	10 847	15 865
Haba verde	179	123	107	111	117	115	186	152	135	158
Champiñón	60 990	71 050	70 109	49 300	68 145	67 452	68 838	69 300	70 668	70 317
Otras setas	5 100	5 264	5 290	5 198	5 290	5 152	5 520	6 348	6 815	7 104
Total cultivos herbáceos	744 919	787 452	734 680	813 887	774 744	768 461	863 256	701 528	753 972	747 950

GRÁFICO 3.1. PRODUCCIÓN DE CULTIVOS HERBÁCEOS. SERIE HISTÓRICA 2010-2019

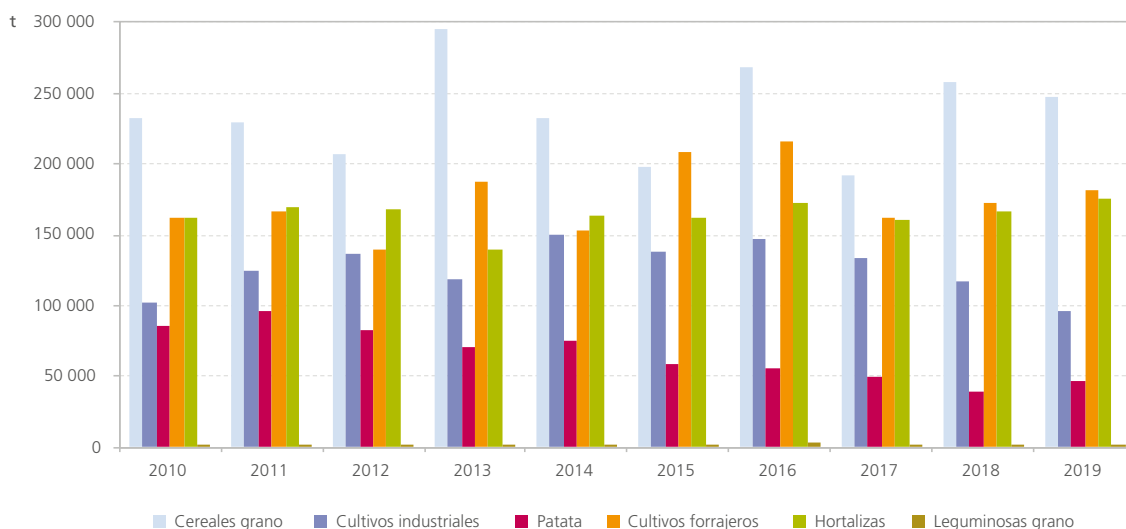

3.2. PRODUCCIÓN DE CULTIVOS LEÑOSOS (t). SERIE HISTÓRICA 2010-2019

PRODUCTO	2010	2011	2012	2013	2014	2015	2016	2017	2018	2019
FRUTALES	87 930	91 970	79 140	84 347	88 492	87 609	87 515	86 642	79 242	81 197
Frutales de pepita	61 728	67 296	56 668	63 176	64 749	65 653	67 625	66 355	62 180	60 826
Manzano	10 889	10 665	9 565	9 263	8 893	8 713	9 707	9 453	9 794	10 798
Peral	50 825	56 613	47 078	53 888	55 838	56 920	57 897	56 890	52 375	50 015
Membrillero	14	18	25	25	18	20	21	12	11	13
Frutales de hueso	21 769	21 740	20 115	19 256	19 220	17 657	17 295	17 297	13 529	15 577
Albaricoquero	80	75	76	74	108	121	126	112	120	156
Cerezo y guindo	2 495	3 529	3 024	2 438	2 811	2 744	2 843	2 304	1 236	2 724
Melocotonero	15 213	14 078	12 806	12 219	11 937	10 888	10 515	11 147	9 485	9 383
Nectarino	2 114	2 089	2 070	2 124	2 286	2 036	1 892	2 023	1 670	1 577
Ciruelo	1 867	1 969	2 139	2 401	2 078	1 868	1 919	1 711	1 018	1 737
Otros frutales	105	106	95	86	89	93	124	120	116	110
Higuera	50	49	42	34	43	51	71	63	55	53
Kiwi, endrino, etc.	55	57	53	52	46	42	53	57	61	57
Frutales de fruto seco	4 327	2 839	2 271	1 829	4 434	4 206	2 471	2 870	3 417	4 684
Almendro	4 107	2 605	2 019	1 567	4 137	3 838	2 094	2 631	3 075	4 294
Nogal	220	231	248	258	294	366	375	236	339	387
Avellano	-	3	4	4	3	2	2	3	3	3
VIÑEDO	285 016	271 176	252 620	260 716	298 621	309 896	328 609	235 092	348 995	271 423
Viñedo uva cons. fresco	28	30	36	57	62	64	69	68	34	32
Viñedo uva para vino	284 988	271 146	252 584	260 659	298 559	309 832	328 540	235 024	348 961	271 391
OLIVAR	6 810	8 307	8 218	11 485	9 040	14 483	10 276	14 651	14 777	12 684
Olivar aceituna de aceite	6 810	8 307	8 218	11 485	9 040	14 483	10 276	14 651	14 777	12 684
Total cultivos leñosos	379 756	371 453	339 978	356 548	396 153	411 988	426 400	336 385	443 014	365 304

GRÁFICO 3.2. PRODUCCIÓN DE CULTIVOS LEÑOSOS. SERIE HISTÓRICA 2010-2019

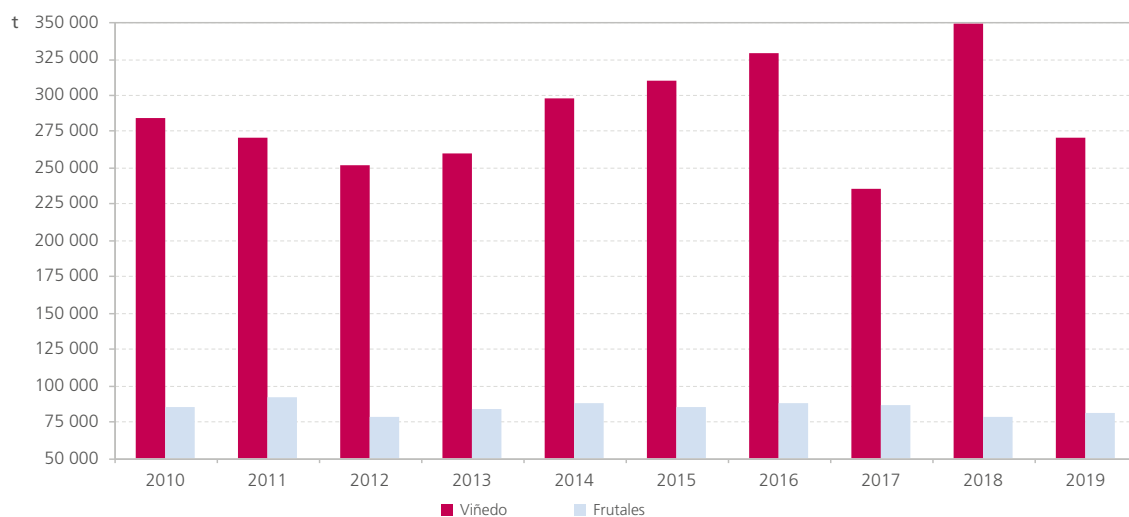

3.3. PRODUCCIÓN GANADERA. SERIE HISTÓRICA 2010-2019

PRODUCTO	2010	2011	2012	2013	2014	2015	2016	2017	2018	2019
Ventas para sacrificio (t)										
Bovino	8 035	8 273	8 425	7 260	7 450	8 257	7 969	8 373	9 586	9 751
Ovino	2 806	3 955	3 204	3 301	3 324	2 929	2 852	2 918	2 685	2 731
Caprino	120	116	126	125	139	136	143	169	131	153
Porcino	22 340	21 795	22 058	22 413	23 730	24 800	27 180	29 122	29 781	32 152
Equino	427	571	560	626	588	613	624	375	275	225
Aves	20 319	22 078	23 970	23 694	24 194	23 768	24 134	24 175	24 560	24 721
Conejos	1 147	1 117	1 065	1 045	909	920	906	848	741	695
Leche (miles de litros)										
Leche de vaca	14 047	14 710	15 692	17 224	17 379	16 933	20 230	20 346	21 975	23 532
Leche de cabra	870	889	1 089	1 174	1 242	1 323	1 614	1 508	1 747	1 375
Leche de oveja	485	451	689	602	585	694	791	793	801	765
Huevos (miles de docenas)										
Huevos gallina producción comercial	3 163	2 903	2 528	2 530	2 596	2 614	2 528	2 436	3 019	3 487
Huevos gallina ecológica	-	-	-	-	-	-	42	52	33	50
Huevos gallina campera	-	-	-	-	-	-	21	33	36	66
Huevos gallina cría en suelo	-	-	-	-	-	-	0	0	687	1 053
Huevos gallina cría en jaula	-	-	-	-	-	-	2 465	2 351	2 263	2 318
Huevos gallina para autoconsumo	249	251	239	244	238	230	223	229	230	236
Total huevos para consumo	3 412	3 154	2 767	2 774	2 834	2 844	2 751	2 665	3 249	3 723
Total huevos para producción de pollos y ponedoras	2 229	2 077	2 077	2 085	1 995	1 632	1 617	1 555	552	1 500
Total huevos	5 641	5 231	4 844	4 859	4 829	4 476	4 368	4 220	3 801	5 223
Otros productos (t)										
Lana	171	182	162	165	167	165	162	163	153	155
Miel	235	243	296	231	265	229	165	72	272	348
Cera	11	10	10	8	9	9	3	4	9	12
Estiércol	764	792	789	827	818	809	801	838	859	839

GRÁFICO 3.3. PRODUCCIÓN GANADERA (CARNE). SERIE HISTÓRICA 2010-2019

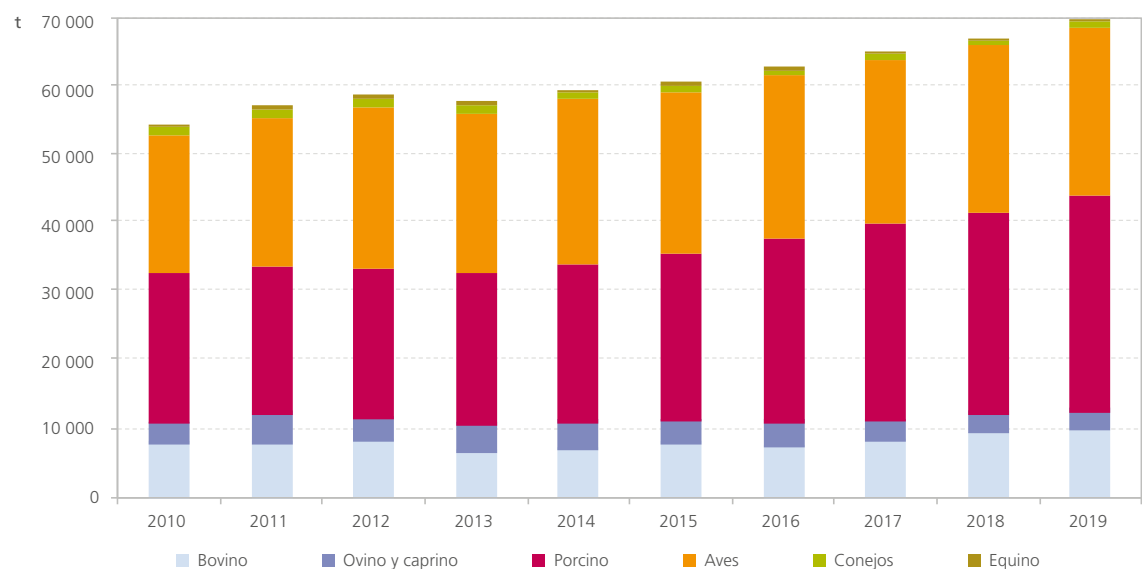

3.4. SACRIFICIO DE GANADO

	MATADEROS			DESTINO DE LA CARNE	
	Nº DE CABEZAS DE GANADO SACRIFICADAS	PESO CANAL MEDIO (Kg)	PESO CANAL TOTAL (t)	CONSUMO DIRECTO PESO CANAL (t)	CONSUMO INDUSTRIAL PESO CANAL (t)
BOVINO	12 802	318,51	4 077,59	4 077,59	
Terneas machos <8 meses	32	259,09	8,29	8,29	
Terneas hembras <8 meses	82	224,11	18,38	18,38	
Terneas machos de 8 a 12 meses	952	279,08	265,69	265,69	
Terneas hembras de 8 a 12 meses	1 181	237,20	280,13	280,13	
Novillas	4 328	281,44	1 218,09	1 218,09	
Vacas	2 226	381,96	850,25	850,25	
Toros	3 894	358,86	1 397,40	1 397,40	
Bueyes	107	368,02	39,38	39,38	
OVINO	327 089	11,68	3 821,09	3 821,09	
Corderos pascuales y ternascos	216 097	34,35	2 326,71	2 326,71	
Corderos lechales	61 657	6,49	400,19	400,19	
Mayor	49 335	22,18	1 094,20	1 094,20	
CAPRINO	22 086	6,09	134,40	134,40	
Cabritos lechales	20 101	4,95	99,40	99,40	
Mayor	1 985	17,63	35,00	35,00	
PORCINO	27 769	55,85	1 550,76	794,38	756,38
Cerdos de cebo	16 226	91,37	1 482,52	726,14	756,38
Lechones (rostrizos)	11 543	5,91	68,24	68,24	
EQUINO (caballar)	59	220,26	13,00	13,00	
AVES (pollos)	2 835 000	1,50	4 251,95	4 251,95	
CONEJOS	599 000	1,20	717,94	717,94	

Fuente: Área de Estadística.

4. POBLACIÓN Y EMPLEO

4.1. POBLACIÓN DE DERECHO SEGÚN RECTIFICACIÓN DEL PADRÓN DE MUNICIPIOS (1-1-2019)

MUNICIPIO	VARONES	MUJERES	TOTAL
Ábalos	149	108	257
Agoncillo	606	496	1 102
Aguilar del Río Alhama	234	226	460
Ajamil de Cameros	45	21	66
Albelda de Iregua	1 763	1 683	3 446
Alberite	1 225	1 197	2 422
Alcanadre	338	305	643
Aldeanueva de Ebro	1 438	1 323	2 761
Alesanco	267	238	505
Alesón	60	39	99
Alfaro	4 751	4 725	9 476
Almarza de Cameros	21	15	36
Anguciana	236	197	433
Anguiano	282	215	497
Arenzana de Abajo	118	112	230
Arenzana de Arriba	20	9	29
Arnedillo	201	218	419
Arnedo	7 415	7 460	14 875
Arrúbal	271	235	506
Ausejo	414	366	780
Autol	2 231	2 281	4 512
Azofra	117	98	215
Badarán	249	233	482
Bañares	128	113	241
Baños de Río Tobía	783	796	1 579
Baños de Rioja	53	38	91
Berceo	96	61	157
Bergasa	82	66	148
Bergasillas Bajera	19	18	37
Bezares	10	12	22
Bobadilla	51	49	100
Brieva de Cameros	29	15	44
Briñas	90	103	193
Briones	392	353	745
Cabezón de Cameros	12	6	18
Calahorra	11 900	12 320	24 220
Camprovín	82	69	151
Canales de la Sierra	57	34	91
Canillas de Río Tuerto	22	18	40
Cañas	53	49	102
Cárdenas	72	64	136
Casalarreina	556	542	1 098
Castañares de Rioja	199	216	415
Castroviejo	33	21	54
Cellorigo	4	7	11
Cenicero	1 061	1 015	2 076
Cervera del Río Alhama	1 182	1 112	2 294

MUNICIPIO	VARONES	MUJERES	TOTAL
Cidamón	13	12	25
Cihuri	93	85	178
Cirueña	98	55	153
Clavijo	156	104	260
Cordovín	76	80	156
Corera	132	125	257
Cornago	181	131	312
Corporales	25	16	41
Cuzcurrita del Río Tirón	271	222	493
Daroca de Rioja	34	18	52
Enciso	100	60	160
Entrena	801	735	1 536
Estollo	56	29	85
Ezcaray	1 051	973	2 024
Foncea	54	39	93
Fonzaleche	85	50	135
Fuenmayor	1 585	1 549	3 134
Galbárruli	42	20	62
Gallilea	177	174	351
Gallinero de Cameros	15	7	22
Gimileo	61	51	112
Grañón	144	110	254
Grávalos	100	85	185
Haro	5 611	5 797	11 408
Herce	175	161	336
Herramélluri	62	52	114
Hervías	62	59	121
Hormilla	226	190	416
Hormilleja	65	68	133
Hornillos de Cameros	9	8	17
Hornos de Moncalvillo	58	40	98
Huércanos	451	366	817
Igea	341	254	595
Jalón de Cameros	10	11	21
Laguna de Cameros	64	40	104
Lagunilla de Jubera	209	166	375
Lardero	5 262	5 238	10 500
Ledesma de la Cogolla	12	3	15
Leiva	109	112	221
Leza de Río Leza	25	17	42
Logroño	71 718	79 418	151 136
Lumbreras de Cameros	105	49	154
Manjarrés	72	49	121
Mansilla de la Sierra	41	15	56
Manzanares de Rioja	40	29	69
Matute	56	42	98
Medrano	181	157	338

ESTADÍSTICA AGRARIA REGIONAL 2019

MUNICIPIO	VARONES	MUJERES	TOTAL
Munilla	64	51	115
Murillo de Río Leza	838	791	1 629
Muro de Aguas	36	26	62
Muro de Cameros	20	16	36
Nájera	3 949	4 096	8 045
Nalda	555	468	1 023
Navajún	8	2	10
Navarrete	1 490	1 451	2 941
Nestares	46	38	84
Nieva de Cameros	62	28	90
Ochánduri	47	31	78
Ocón	184	117	301
Ojacastro	109	73	182
Ollauri	154	137	291
Ortigosa de Cameros	138	91	229
Pazuengos	23	7	30
Pedroso	51	23	74
Pinillos	13	10	23
Pradejón	1 985	1 886	3 871
Pradillo	40	35	75
Préjano	115	99	214
Quel	1 081	977	2 058
Rabanera	21	11	32
Rasillo de Cameros (El)	78	66	144
Redal (El)	77	66	143
Ribafrecha	501	466	967
Rincón de Soto	1 927	1 856	3 783
Robres del Castillo	19	10	29
Rodezno	125	104	229
Sajazarra	63	61	124
San Asensio	589	525	1 114
San Millán de la Cogolla	151	79	230
San Millán de Yécora	24	10	34
San Román de Cameros	78	50	128
San Torcuato	31	30	61
San Vicente de la Sonsierra	520	470	990
Santa Coloma	58	36	94
Santa Engracia del Jubera	106	55	161
Santa Eulalia Bajera	61	51	112
Santo Domingo de la Calzada	3 095	3 143	6 238
Santurde de Rioja	151	135	286

MUNICIPIO	VARONES	MUJERES	TOTAL
Santurdejo	68	38	106
Sojuela	179	134	313
Sorzano	125	97	222
Sotés	165	129	294
Soto en Cameros	52	37	89
Terroba	20	14	34
Tirgo	89	91	180
Tobía	30	20	50
Tormantos	79	52	131
Torre en Cameros	8	2	10
Torrecilla en Cameros	252	204	456
Torrecilla sobre Alesanco	19	13	32
Torremontalbo	7	3	10
Treviana	81	73	154
Tricio	182	198	380
Tudeilla	198	163	361
Uruñuela	489	487	976
Valdemadera	5	3	8
Valgañón	77	49	126
Ventosa	83	76	159
Ventrosa	32	24	56
Viguera	222	165	387
Villalba de Rioja	100	60	160
Villalobar de Rioja	42	16	58
Villamediana de Iregua	4 078	3 992	8 070
Villanueva de Cameros	41	33	74
Villar de Arnedo (El)	306	287	593
Villar de Torre	97	61	158
Villarejo	20	7	27
Villarroya	3	2	5
Villarta-Quintana	83	57	140
Villavelayo	33	17	50
Villaverde de Rioja	32	24	56
Villoslada de Cameros	200	124	324
Viniegra de Abajo	48	29	77
Viniegra de Arriba	28	14	42
Zarratón	139	125	264
Zarzosa	10	4	14
Zorraquín	43	50	93
Total	156 179	160 619	316 798

Fuente: Instituto Nacional de Estadística.

4.2. DISTRIBUCIÓN DE LA POBLACIÓN REGIONAL Y NACIONAL POR ACTIVIDAD (4º TRIMESTRE DE 2019)

	LA RIOJA	ESPAÑA
Población activa	156 100	23 158 800
Agricultura	9 200	977 900
Resto de sectores	146 900	22 180 900
Ocupados	140 700	19 966 900
Agricultura	7 700	793 900
Resto de sectores	133 000	19 173 000
Parados	15 400	3 191 900
Agricultura	1 500	184 000
Resto de sectores	13 900	3 007 900
Tasa paro total (%)	9,87	13,78
Tasa paro agrario (%)	16,30	18,82
Población inactiva	107 600	16 268 400
Población de 16 años y más	263 700	39 427 200

Fuente: INE y elaboración propia.

5. MEDIOS DE PRODUCCIÓN

5.1. CENSO DE MAQUINARIA AGRARIA EN USO

MOTORES	UNIDADES
Para riego	
De explosión	1 333
Eléctricos	424
Otros motores de uso agrícola	
De explosión	154
Eléctricos	239
Total motores	2 150

EQUIPOS DE SIEMBRA, ABONADO Y PROTECCIÓN (PARA TRACTOR O AUTOPROPULSADO)	UNIDADES
Sembradoras a chorrillo	1 577
Sembradoras a golpes	419
Abonadoras	4 536
Cisternas distribuidoras de <i>lisis</i> y purín	264
Remolques distribuidores de estiércol	248
Pulverizadores y espolvoreadores (excluidos los de mochila sin motor)	7 163
Sembradoras siembra directa	60
Total equipos de siembra, abonado y protección	14 267

TRACTORES DE CADENAS	UNIDADES
De menos de 34 CV	3
De 34 a 54 CV	5
De 55 a 79 CV	3
De 80 a 108 CV	10
Total tractores de cadenas	21

EQUIPOS DE RECOLECCIÓN (PARA TRACTOR O AUTOPROPULSADO)	UNIDADES
Segadoras de forraje	206
Recogedoras-empacadoras	174
Cosechadoras de forraje	4
Cosechadoras de cereales	345
Arrancadoras de remolacha	9
Cosechadoras de remolacha	28
Arrancadoras de patata	140
Cosechadoras de patata	38
Cosechadoras de hortalizas	21
Vibradores de troncos	30
Plataformas de recogida de frutos	10
Vendimiadoras autopropulsadas	117
Vendimiadoras arrastradas	68
Total equipos de recolección	1 190

TRACTORES DE RUEDAS Y MOTOCULTORES	UNIDADES
De menos de 34 CV	1 154
De 34 a 54 CV	2 358
De 55 a 79 CV	4 844
De 80 a 108 CV	3 226
De más de 108 CV	1 562
Motocultores, motofresadoras, motoguadañadoras, motosegadoras, etc.	2 716
Total tractores ruedas y motocultores	15 860

OTROS EQUIPOS AUXILIARES	UNIDADES
Cargadores mecánicos para tractor	672
Remolques	10 341
Prepodadoras	427
Transportadores de grano	125
Ensiladoras	7
Desensiladoras	5
Molinos de pienso	120
Ordeñadoras portátiles	3
Instalaciones de ordeño mecánico	40
Tanques refrigerantes de leche	44
Motosierras	3 126
Total otros equipos auxiliares	14 910

EQUIPOS PARA TRABAJO DEL SUELO	UNIDADES
Subsoladores	979
Arados de vertedera o de discos	3 980
Gradas	2 285
Cultivadores y <i>chisels</i>	6 623
Rotocultores	1 302
Total equipos para trabajo suelo	15 169

SUPERFICIE REGADA POR ASPERSIÓN O POR GOTEO	ha
	29 478

6. PRECIOS

6.1. PRECIOS DE LOS DIFERENTES PRODUCTOS AGRÍCOLAS Y GANADEROS (€/100 KG)

PRECIOS PERCIBIDOS	ENE.	FEB.	MAR.	ABR.	MAY.	JUN.	JUL.	AGO.	SEP.	OCT.	NOV.	DIC.
Trigo blando y semiduro	18,84	18,84	18,71	18,71	18,69	-	-	-	17,88	17,88	17,88	17,88
Cebada para pienso	17,34	17,34	16,78	16,78	16,58	-	-	-	16,23	16,23	16,23	16,23
Maíz grano	18,03	-	-	-	-	-	-	-	-	16,80	16,80	16,80
Judía seca	-	-	-	-	-	-	-	-	-	550,00	-	-
Girasol	-	-	-	-	-	-	-	-	-	-	31,50	-
Patata media estación	26,00	-	-	-	-	-	-	19,00	17,00	15,00	15,00	15,00
Patata tardía	30,67	38,67	36,00	-	-	-	-	-	-	15,00	15,00	15,00
Remolacha azucarera	-	-	-	-	-	-	-	-	-	2,92	2,95	2,96
Heno de alfalfa	-	-	-	-	12,50	12,50	12,50	12,50	12,50	-	-	-
Manzana Starking y rojas	48,00	44,00	44,00	-	-	-	-	-	45,00	45,00	45,00	45,00
Manzana Golden y amarillas	37,33	32,00	29,67	25,00	25,00	-	-	-	35,00	35,00	35,00	35,00
Manzana Reineta y ácidas	60,00	-	-	-	-	-	-	-	-	-	-	-
Manzana para otras Industrias	-	-	-	-	-	-	-	-	-	10,00	10,00	-
Pera Castell y tempranas	-	-	-	-	-	-	36,00	35,00	33,33	33,33	30,00	-
Pera Limonera	-	-	-	-	-	-	-	42,50	40,00	40,00	43,33	40,00
Pera Ercolini	-	-	-	-	-	-	50,00	50,00	50,00	48,33	45,00	-
Pera Blanquilla	53,00	53,33	53,00	-	-	-	-	-	45,00	50,00	55,00	55,00
Peras Conferencia y tardías	52,00	50,67	52,00	52,00	52,00	52,00	-	-	48,00	53,33	56,00	56,00
Pera para industria	7,00	7,00	-	-	-	-	-	10,00	10,00	10,00	10,00	10,00
Albaricoque media temporada	-	-	-	-	-	-	80,00	-	-	-	-	-
Melocotón temprano carne blanda	-	-	-	-	-	-	37,50	-	-	-	-	-
Melocotón media estación	-	-	-	-	-	-	-	35,00	35,00	-	-	-
Melocotón tardío amarillo	-	-	-	-	-	-	-	-	45,00	45,00	-	-
Melocotón tardío rojo	-	-	-	-	-	-	-	-	35,00	40,00	-	-
Melocotón tipo nectarina	-	-	-	-	-	40,00	41,67	40,00	40,00	40,00	-	-
Melocotón paraguaya	-	-	-	-	-	55,00	46,67	45,00	46,67	40,00	-	-
Melocotón para industria	-	-	-	-	-	-	-	24,00	24,00	24,00	-	-
Cereza Napoleón para industria	-	-	-	-	-	75,00	-	-	-	-	-	-
Otras cerezas	-	-	-	-	195,00	196,67	206,67	-	-	-	-	-
Ciruela Claudia	-	-	-	-	-	-	-	105,00	105,00	-	-	-
Ciruela Golden Japan	-	-	-	-	-	-	45,00	-	-	-	-	-
Almendra cáscara Langueta	109,00	109,00	109,00	111,00	112,00	112,00	112,00	114,00	115,33	121,67	127,00	128,00
Almendra cáscara Marcona	115,00	120,00	122,00	128,00	130,00	130,00	130,00	130,00	126,67	128,67	134,00	139,00
Almendra cáscara Comuna	83,00	85,00	85,00	90,00	90,00	90,00	90,00	92,00	91,33	95,67	100,00	100,00
Otras almendras (floración tardía)	-	-	-	-	-	-	-	164,00	162,00	162,00	167,00	167,00
Lechuga acogollada	85,00	67,50	50,00	39,17	35,83	36,25	52,92	90,00	92,50	76,25	69,17	95,83
Escarola	78,57	-	-	-	-	-	-	-	-	-	-	-
Coliflor	31,51	24,09	17,88	28,79	29,09	27,27	-	-	50,00	30,00	27,42	35,00
Col repollo hoja rizada	27,33	28,33	23,33	20,33	27,00	19,33	13,50	-	-	31,33	18,67	18,00
Col de Bruselas	70,00	66,67	60,00	-	-	-	-	-	-	-	-	-
Brócoli	38,33	40,00	-	-	48,33	38,00	95,00	122,50	88,33	45,67	58,33	50,00
Tomate para industria	-	-	-	-	-	-	-	-	7,80	7,80	-	-
Tomate consumo fresco	-	-	-	-	-	70,00	65,00	65,00	60,00	70,00	-	-

ESTADÍSTICA AGRARIA REGIONAL 2019

PRECIOS PERCIBIDOS	ENE.	FEB.	MAR.	ABR.	MAY.	JUN.	JUL.	AGO.	SEP.	OCT.	NOV.	DIC.
Zanahoria	6,01	6,01	6,01	-	-	-	-	-	-	-	6,01	6,01
Guisante verde consumo fresco	-	-	212,50	196,67	190,00	-	-	-	-	-	-	-
Guisante verde industria	-	-	-	-	-	23,00	23,00	-	-	-	-	-
Cebolla Babosa y extratemprana	-	-	-	-	100,00	80,00	113,33	100,00	100,00	-	-	-
Pepino	-	-	-	-	60,00	-	-	40,00	30,00	40,00	-	-
Pimiento rojo	-	-	-	-	-	-	-	-	66,88	55,00	-	-
Pimiento verde	-	-	-	-	-	135,00	108,33	95,00	70,00	73,33	-	-
Pimiento industria	-	-	-	-	-	-	-	-	75,00	75,00	75,00	-
Alcachofa verde	150,00	123,33	50,83	48,33	47,50	-	-	-	-	125,00	118,75	150,00
Alcachofa para industria	-	-	-	45,00	45,00	45,00	-	-	-	-	-	-
Espárrago fresco	-	-	-	300,00	258,33	246,67	-	-	-	-	-	-
Espárrago industria	-	-	-	-	240,00	240,00	-	-	-	-	-	-
Calabacín	-	-	-	-	-	40,00	33,33	30,00	33,33	25,00	-	-
Haba verde	-	-	-	153,33	117,50	-	-	-	-	-	-	-
Judía verde plana	-	-	-	-	-	208,33	166,67	196,67	216,67	200,00	-	-
Judía verde industria	-	-	-	-	-	-	21,00	21,70	21,70	-	-	-
Champiñón	190,00	190,00	190,00	190,00	190,00	190,00	190,00	190,00	190,00	190,00	190,00	190,00
Aceite oliva virgen extra (<0,8°)	373,60	368,31	361,69	363,01	-	-	-	-	-	-	219,17	225,98
Aceite oliva virgen (entre 0,8° y 2°)	235,26	227,47	220,23	207,33	-	-	-	-	-	-	191,00	182,94
Aceite oliva lampante (>2°)	211,58	209,77	196,35	191,20	-	-	-	-	-	-	184,00	174,61
Aceituna para almazara	-	-	-	-	-	-	-	-	-	-	40,80	40,80
Terneros/as descalostrados (1-3 sem.) (€/ud.)	82,00	82,00	90,00	90,00	90,00	90,00	90,00	90,00	90,00	90,00	90,00	90,00
Terneros/as destetados (3-7 meses)	205,50	205,50	205,00	205,00	210,00	210,00	210,00	210,00	210,00	210,00	210,00	210,00
Terneros (para abasto)	260,93	260,43	258,43	258,43	258,43	254,08	251,31	250,38	250,38	249,82	251,89	252,88
Añojos (para abasto)	248,94	248,66	246,59	246,59	246,59	244,54	239,48	238,57	238,57	238,02	239,12	241,01
Vacuno mayor (para abasto)	134,40	134,40	134,40	134,40	134,40	134,40	134,40	134,40	134,40	134,40	134,40	134,40
Cordero lechal	367,50	322,50	337,50	345,00	345,00	370,00	403,33	405,00	450,00	487,17	462,33	435,00
Cordero recental	311,50	285,00	316,00	316,00	284,00	290,00	269,00	284,50	304,17	325,50	350,00	362,00
Cordero pascual	299,83	277,50	264,50	264,50	262,17	250,00	250,00	272,00	290,00	303,50	327,83	339,50
Cabrito lechal	393,33	340,00	340,00	340,00	340,00	376,67	410,00	450,00	500,00	503,50	473,33	436,67
Cerdo cebado otras razas	108,00	112,00	122,67	137,33	141,33	148,00	149,67	150,67	151,00	149,00	148,00	153,67
Lechones (ud.)	41,83	48,67	51,33	56,83	59,00	57,67	49,00	45,50	45,83	48,00	54,67	65,00
Pollos de granja	124,00	87,33	92,33	88,33	101,00	106,00	93,67	85,00	85,00	84,33	75,00	80,33
Gallinas	17,00	11,00	13,33	18,00	18,00	14,33	13,67	13,00	13,00	9,67	8,00	9,33
Pollitas de 1 día (€/100 ud.)	57,00	57,00	57,00	57,00	57,00	57,00	57,00	57,00	57,00	57,00	57,00	57,00
Conejos	174,67	173,00	198,00	188,00	188,00	188,00	188,00	188,00	201,33	233,00	233,00	206,33
Leche de vaca (€/100 litros)	33,65	33,39	33,14	32,90	32,82	32,82	32,69	33,55	34,17	34,17	34,55	34,61
Leche de oveja (€/100 litros)	92,07	92,08	87,17	84,76	83,69	83,69	85,02	83,76	88,63	85,97	96,80	99,76
Leche de cabra (€/100 litros)	75,56	73,35	70,86	66,06	67,39	67,39	64,39	65,81	72,65	72,65	78,82	82,45
Huevos de gallina cat. XL (€/100 doc.)	144,00	135,00	134,00	134,00	128,00	126,00	126,00	126,00	132,00	132,00	135,00	135,00
Huevos de gallina cat. L (€/100 doc.)	97,00	91,00	91,00	94,00	86,00	85,00	84,33	90,00	102,00	105,00	110,00	108,00
Huevos de gallina cat. M (€/100 doc.)	87,00	82,00	86,00	89,00	84,00	83,00	78,33	80,33	90,00	95,00	101,00	99,00
Huevos de gallina cat. S (€/100 doc.)	70,00	67,33	70,00	72,00	69,00	69,00	65,33	67,33	74,00	74,00	80,00	80,00

**7. MACROMAGNITUDES AGRARIAS.
METODOLOGÍA EUROSTAT SEC-2010**

7.1. VALOR A PRECIOS BÁSICOS DE LA PRODUCCIÓN VEGETAL**7.1.A. CEREALES GRANO**

PRODUCTO	t	MILES €
Trigo	147 782	25 945,81
Cebada	84 021	14 175,24
Avena	1 974	326,88
Centeno	387	60,53
Maíz	5 070	898,41
Triticale	8 043	1 386,09
Valor total		42 792,96

7.1.B. LEGUMINOSAS GRANO

PRODUCTO	t	MILES €
Judías secas	260	1 387,00
Garbanzos	30	12,81
Lentejas	5	3,27
Habas secas	20	5,86
Guisantes secos	734	157,62
Veza	175	46,32
Valor total		1 612,88

7.1.C. TUBÉRCULOS

PRODUCTO	t	MILES €
Patatas	46 737	6 464,35
Valor total		6 464,35

7.1.D. CULTIVOS INDUSTRIALES

PRODUCTO	t	MILES €
Remolacha	89 474	3 196,48
Girasol	2 089	688,04
Lúpulo seco	12	56,69
Adormidera	670	576,20
Colza	3 473	1 196,51
Valor total		5 713,92

7.1.E. HORTALIZAS

PRODUCTO	t	MILES €
Col y repollo	3 348	852,68
Espárrago	401	1 014,28
Apio	360	115,20
Lechuga	2 742	1 757,05
Escarola	291	227,12
Espinaca	123	109,67
Acelga	2 167	1 062,61
Cardo	1 591	397,75
Borraja	1 044	605,52
Sandía	60	15,31
Melón	114	32,34
Calabaza	432	184,94
Calabacín	1 714	571,28
Pepino	516	241,80
Berenjena	602	310,75
Tomate	14 037	5 568,52
Pimiento	5 458	4 353,94
Guindilla	72	62,74
Alcachofa	1 818	1 035,68
Coliflor	9 327	3 380,83
Brócoli	2 897	1 767,17
Ajo	45	67,11
Cebolla	2 660	1 634,84
Puerro	720	435,60
Remolacha de mesa	182	38,22
Rábano	7	3,85
Nabo	120	11,07
Zanahoria	7 306	438,17
Judías verdes	21 935	7 819,26
Guisantes verdes	15 865	4 581,90
Habas verdes	158	197,30
Champiñón	70 317	75 218,10
Setas	7 104	14 421,12
Valor total		128 533,72

7.1.F. FRUTAS

PRODUCTO	t	MILES €
De pepita		26 482,32
Manzana	10 798	4 046,99
Pera	50 015	22 430,61
Membrillo	13	4,72
De hueso		9 822,06
Albaricoque	156	94,81
Cereza	2 724	5 032,59
Melocotón y nectarina	10 960	2 986,67
Círcula	1 737	1 707,99
Secos		6 879,70
Almendra cáscara	4 294	5 403,24
Nuez cáscara	387	1 470,60
Avellana	3	5,86
Otros		120,87
Higo	53	42,19
Kiwi	55	46,60
Endrino	2	1,88
Fresa y fresón	5	5,25
Uva de mesa	32	24,95
Valor total		43 304,95

7.1.G. UVAS DE VINIFICACIÓN, VINO Y SUBPRODUCTOS

PRODUCTO		MILES €
Uvas de vinificación (t)	187 360	146 968,93
Vino (hl)	684 444	85 200,27
Subproductos del vino		1 024,30
Valor total		233 193,50

7.1.H. ACEITUNA, ACEITE DE OLIVA Y SUBPRODUCTOS

PRODUCTO	t	MILES €
Aceituna mesa	80	60,64
Aceituna almazara	9 843	4 015,95
Aceite de oliva	566	1 272,93
Subproductos		47,21
Valor total		5 396,73

7.1.I. OTROS VEGETALES Y PRODUCTOS VEGETALES

PRODUCTO	t	MILES €
Plantas forrajeras		3 001,57
Maíz forrajero	2 856	133,24
Nabo forrajero	60	1,49
Cereales de invierno	3 715	154,06
Vallico	11 621	380,40
Alfalfa	42 821	1 732,76
Veza	5 301	186,39
Esparceta	4 831	185,96
Habas, guisantes y otros	4 040	152,47
Praderas polifitas	1 876	74,80
Pajas		5 570,24
De cereal	104 000	5 543,20
De leguminosas	335	27,04
Prados		224,49
Prados naturales pastados		134,81
Prados naturales cosechados		89,68
Plantas de vivero		629,75
Flores y plantas ornamentales		266,69
Semillas y plantas hortícolas		2 385,44
Valor total		12 078,18

7.1.1. VALOR A PRECIOS BÁSICOS DE LA PRODUCCIÓN VEGETAL. SERIE HISTÓRICA 2010-2019 (MILES DE €)

PRODUCTO	2010	2011	2012	2013	2014	2015	2016	2017	2018	2019
Cereales grano	42 333,35	43 238,83	48 221,44	48 996,68	39 424,34	33 417,09	39 773,24	32 508,18	45 742,45	42 792,96
Leguminosas grano	986,25	1 141,74	849,63	1 193,38	1 124,85	1 435,31	2 241,86	1 892,41	1 400,20	1 612,88
Cultivos industriales	4 797,18	5 704,82	6 010,50	5 470,21	4 935,76	6 745,07	7 710,75	6 421,99	6 058,73	5 713,92
Tubérculos	9 924,30	10 564,98	10 250,93	9 190,10	8 142,53	7 842,41	7 991,92	5 853,88	5 501,51	6 464,35
Hortalizas	93 494,20	102 112,35	103 711,01	100 616,82	98 084,71	101 299,19	110 682,34	119 974,99	126 260,74	128 533,72
Frutas	37 859,40	36 655,24	37 553,19	46 610,76	40 987,50	49 881,85	50 611,90	44 517,29	42 656,68	43 304,95
Uvas de vinificación, vino y subproductos	150 305,81	182 325,96	182 651,10	212 946,27	258 550,80	273 316,34	305 714,27	320 218,66	324 591,90	233 193,50
Aceituna, aceite de oliva y subproductos	2 628,59	3 064,06	3 150,34	3 893,39	3 643,85	7 938,58	5 276,31	9 028,40	7 438,72	5 396,73
Otros vegetales y productos vegetales	17 290,84	13 333,62	11 607,94	11 898,38	8 461,86	11 803,51	11 293,21	9 116,90	10 446,83	12 078,18
Nuevas plantaciones	28 151,86	19 422,65	20 004,34	23 440,08	30 326,85	29 929,71	27 591,85	25 343,64	22 464,47	18 134,44
Total producción vegetal	387 771,76	417 564,22	424 010,45	464 256,12	493 683,05	523 609,06	568 887,61	574 876,34	592 562,23	497 225,63

GRÁFICO 7.1. VALOR A PRECIOS BÁSICOS DE LA PRODUCCIÓN VEGETAL

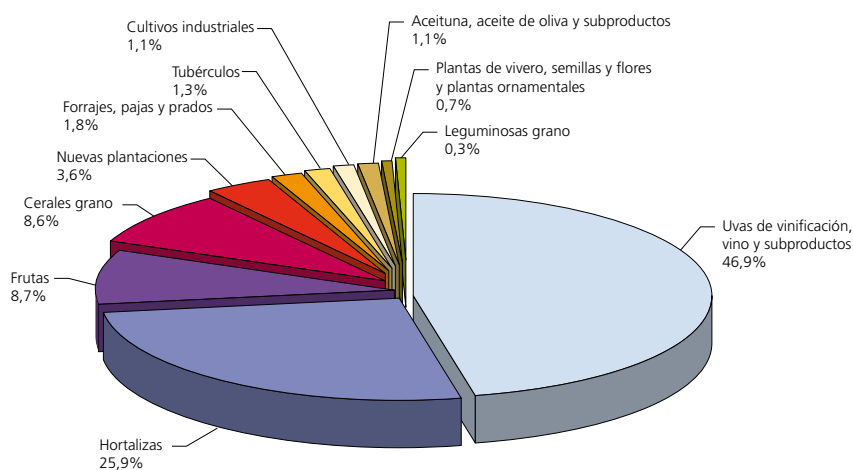

7.2. VALOR A PRECIOS BÁSICOS DE LA PRODUCCIÓN ANIMAL

7.2.A. CARNE Y GANADO

PRODUCTO	MILES €
Bovino	23 758,67
Ovino	7 258,04
Caprino	495,01
Porcino	37 871,04
Equino	411,58
Aves	31 052,93
Conejos	1 956,27
Valor total	102 803,54

7.2.B. PRODUCTOS ANIMALES

PRODUCTO	MILES €
Leche	9 657,08
Huevos	3 777,53
Lana	143,15
Miel y cera	764,61
Estiércol	1 884,69
Otros	829,71
Valor total	17 056,77

GRÁFICO 7.2. VALOR A PRECIOS BÁSICOS DE LA PRODUCCIÓN ANIMAL

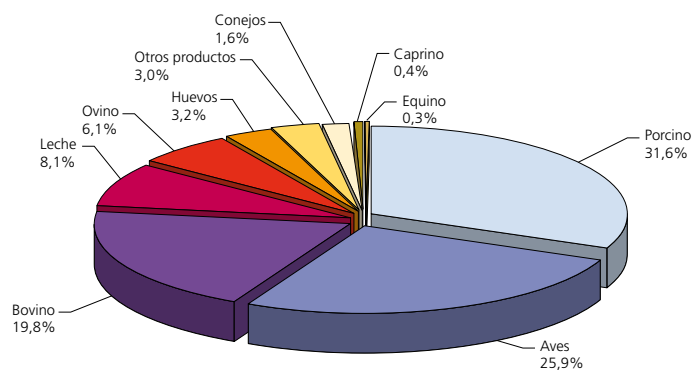

7.2.1. VALOR A PRECIOS BÁSICOS DE LA PRODUCCIÓN ANIMAL. SERIE HISTÓRICA 2010-2019
(MILES DE €)

PRODUCTO	2010	2011	2012	2013	2014	2015	2016	2017	2018	2019
Ganadería, carne y ganado	81 801,06	89 224,91	95 444,09	96 595,65	96 715,11	92 219,67	93 858,65	101 425,38	102 153,09	102 803,54
Bovino	24 276,93	22 140,07	22 420,87	22 372,90	24 142,98	22 838,40	19 879,18	19 215,42	23 742,17	23 758,67
Ovino	3 592,46	7 346,49	6 530,12	7 226,14	7 184,05	9 559,98	8 122,20	7 545,88	7 126,09	7 258,04
Caprino	418,34	595,06	538,05	545,10	606,15	688,06	593,09	589,79	417,68	495,01
Porcino	24 927,52	25 045,18	26 674,19	29 013,59	27 209,63	20 753,13	28 053,92	31 773,91	32 296,54	37 871,04
Equino	855,47	873,40	633,99	932,99	1 093,79	1 056,95	1 207,72	750,22	638,43	411,58
Aves	25 825,40	31 226,51	36 758,32	34 485,16	34 862,76	35 393,76	34 199,53	39 739,42	36 079,11	31 052,93
Conejos	1 904,94	1 998,20	1 888,57	2 019,78	1 615,75	1 929,40	1 803,06	1 810,74	1 853,07	1 956,27
Productos animales	18 537,94	14 128,65	15 521,82	15 559,14	16 681,00	14 962,87	15 755,45	15 594,36	17 307,97	17 056,77
Leche	5 239,85	5 565,45	6 352,55	7 411,58	8 095,00	7 047,64	8 396,81	8 098,03	9 198,41	9 657,08
Huevos	3 235,45	3 150,24	3 907,22	3 039,92	2 941,00	2 618,70	2 447,38	2 652,95	3 748,32	3 777,53
Lana	27,70	111,40	64,35	65,44	84,00	118,75	122,48	118,35	136,85	143,15
Otros productos de origen animal	10 034,94	5 301,56	5 197,70	5 042,20	5 561,00	5 177,78	4 788,78	4 725,03	4 224,39	3 479,01
Total producción animal	100 339,00	103 353,56	110 965,89	112 154,79	113 396,11	107 182,54	109 614,10	117 019,74	119 461,06	119 860,31

7.3. PRODUCCIÓN DE LA RAMA AGRARIA (MILES DE €)

PRODUCTO	VALOR A PRECIOS PRODUCTOR	SUBVENCIONES A LOS PRODUCTOS	VALOR A PRECIOS BÁSICOS
Cereales grano	42 792,96	-	42 792,96
Trigo	25 945,81	-	25 945,81
Centeno	60,53	-	60,53
Cebada	14 175,24	-	14 175,24
Avena	326,88	-	326,88
Maíz grano	898,41	-	898,41
Triticale	1 386,09	-	1 386,09
Leguminosas grano	1 589,88	23,00	1 612,88
Proteaginosas	149,48	14,00	163,48
Otras legumbres	1 440,40	9,00	1 449,40
Cultivos industriales	5 086,92	627,00	5 713,92
Remolacha	2 639,48	557,00	3 196,48
Otros	2 447,44	70,00	2 517,44
Tubérculos	6 464,35	-	6 464,35
Hortalizas	128 533,72	-	128 533,72
Coliflor	3 380,83	-	3 380,83
Judías verdes	7 819,26	-	7 819,26
Champiñón y setas	89 639,22	-	89 639,22
Otras hortalizas frescas	27 694,41	-	27 694,41
Frutas	43 206,95	98,00	43 304,95
Frutas de pepita	26 482,32	-	26 482,32
Frutas de hueso	9 822,06	-	9 822,06
Otras frutas frescas	120,87	-	120,87
Frutos secos	6 781,70	98,00	6 879,70
Uvas de vinificación, vino y subp oductos	233 193,50	-	233 193,50
Aceituna, aceite de oliva y subproductos	5 396,73	-	5 396,73
Otros vegetales y productos vegetales	12 052,18	26,00	12 078,18
Forrajeras	8 770,30	26,00	8 796,30
Plantas de vivero	629,75	-	629,75
Flores y plantas ornamentales	266,69	-	266,69
Semillas y plantas hortícolas	2 385,44	-	2 385,44
Nuevas plantaciones	18 134,44	-	18 134,44
Total producción vegetal	496 451,63	774,00	497 225,63
Ganadería, carne y ganado	100 024,54	2 779,00	102 803,54
Bovino	22 041,67	1 717,00	23 758,67
Ovino	6 265,04	993,00	7 258,04
Caprino	426,01	69,00	495,01
Porcino	37 871,04	-	37 871,04
Equino	411,58	-	411,58
Aves	31 052,93	-	31 052,93
Conejos	1 956,27	-	1 956,27
Productos animales	16 861,77	195,00	17 056,77
Leche	9 462,08	195,00	9 657,08
Huevos	3 777,53	-	3 777,53
Lana	143,15	-	143,15
Otros productos de origen animal	3 479,01	-	3 479,01
Total producción animal	116 886,31	2 974,00	119 860,31
Servicios agrarios	12 131,85	-	12 131,85
Actividades secundarias no agrarias	147,43	-	147,43
Producción de la rama agraria	625 617,22	3 748,00	629 365,22

GRÁFICO 7.3. VALOR A PRECIOS BÁSICOS DE LA RAMA AGRARIA POR SECTORES



GRÁFICO 7.4. VALOR A PRECIOS BÁSICOS DE LA RAMA AGRARIA POR PRODUCTOS



GRÁFICO 7.5. EVOLUCIÓN DEL VALOR A PRECIOS BÁSICOS DE LA PRODUCCIÓN VEGETAL Y ANIMAL. SERIE HISTÓRICA 2010-2019

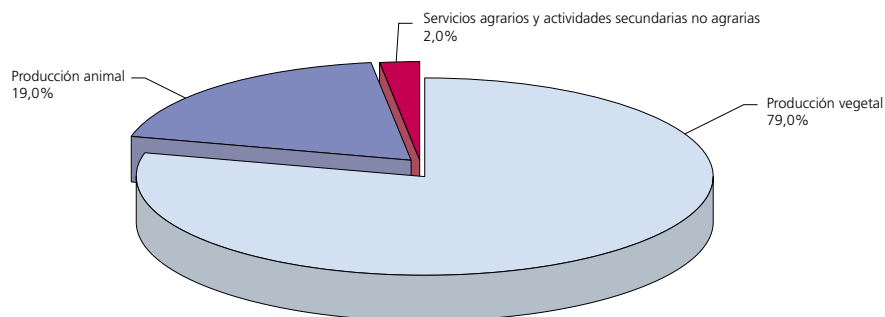

7.4. RESULTADOS FINALES (MILES DE €)

Producción de la rama agraria a precios básicos	629 365,22
Consumos intermedios	229 860,81
Valor Añadido Bruto a Precios Básicos	399 504,41
Consumo de capital fijo	96 046,60
Bienes de equipo	54 777,39
Construcciones	5 101,87
Plantaciones	36 167,34
Valor Añadido Neto a Precios Básicos	303 457,81
Otros impuestos sobre la producción	5 260,16
Otras subvenciones	43 583,00
Renta de los factores	341 780,65

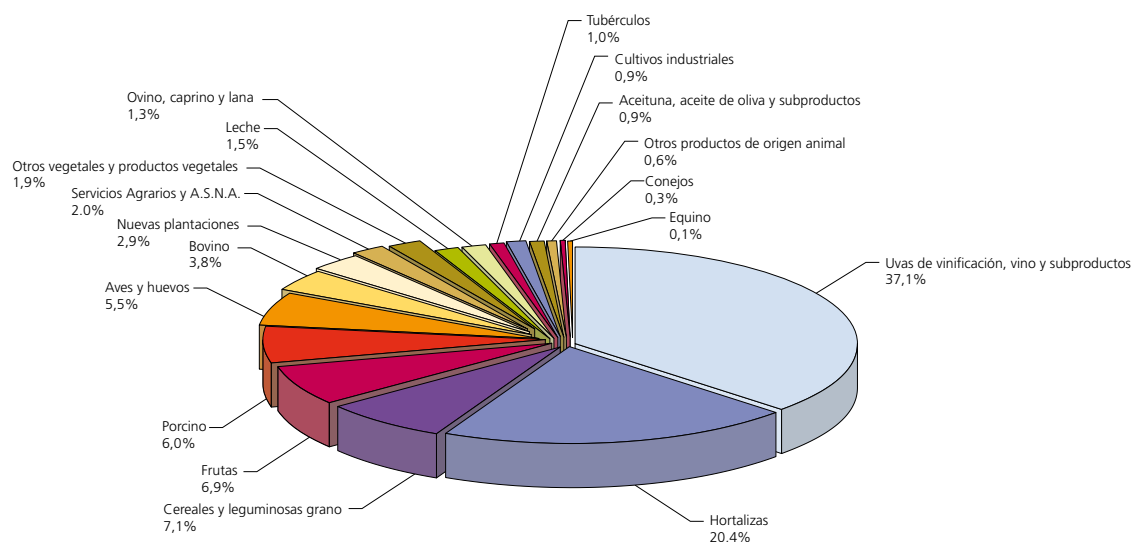
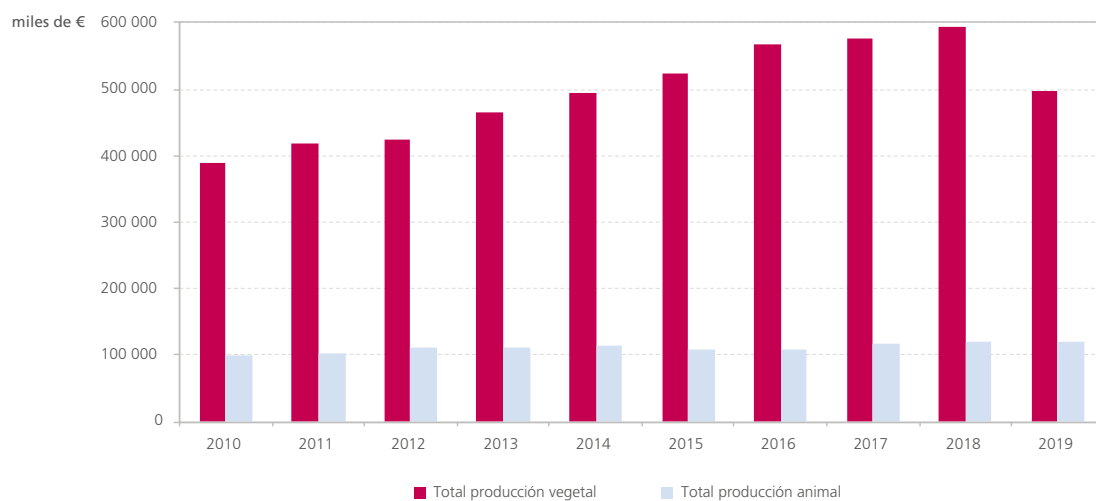
GRÁFICO 7.6. ESQUEMA BÁSICO DE CÁLCULO DE LAS MACROMAGNITUDES AGRARIAS SEGÚN EUROSTAT SEC-2010 (MILES DE €)

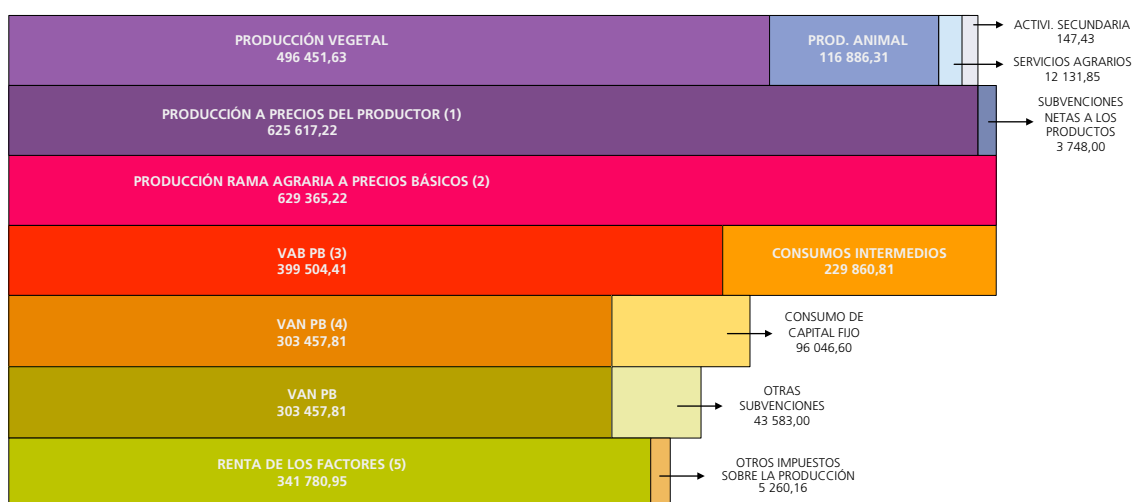

- (1) PRODUCCIÓN A PRECIOS DEL PRODUCTOR = PRODUCCIÓN VEGETAL + PROD. ANIMAL + ACTIV. SECUNDARIA NO AGRARIAS NO SEPARABLES + SERVICIOS DE LA AGRICULTURA
- (2) PRODUCCIÓN DE LA RAMA AGRARIA A PRECIOS BÁSICOS = PRODUCCIÓN A PRECIOS DEL PRODUCTOR + SUBVENCIONES A LOS PRODUCTOS
- (3) VALOR AÑADIDO BRUTO A PRECIOS BÁSICOS = PRODUCCIÓN DE LA RAMA AGRARIA A PRECIOS BÁSICOS - CONSUMOS INTERMEDIOS
- (4) VALOR AÑADIDO NETO A PRECIOS BÁSICOS = VALOR AÑADIDO BRUTO A PRECIOS BÁSICOS - CONSUMO DE CAPITAL FIJO
- (5) RENTA DE LOS FACTORES = VALOR AÑADIDO NETO A PRECIOS BÁSICOS + OTRAS SUBVENCIONES - IMPUESTOS

7.5. EVOLUCIÓN DE LOS RESULTADOS FINALES (MILES DE €)

	2010	2011	2012	2013	2014	2015	2016	2017	2018	2019
Producción de la rama agraria a Precios Básicos	494 640,11	528 579,56	545 494,52	585 518,46	617 510,41	641 559,77	688 644,20	702 137,50	724 478,11	629 365,22
Consumos intermedios	178 464,86	196 607,26	217 199,10	220 336,55	208 806,20	203 226,59	201 345,36	210 243,50	231 427,98	229 860,81
Valor Añadido Bruto a Precios Básicos	316 175,25	331 972,30	328 295,42	365 181,91	408 704,21	438 333,19	487 298,84	491 894,00	493 050,13	399 504,41
Consumo de capital fijo	62 302,77	63 230,07	71 489,39	75 628,36	88 207,30	89 189,91	89 767,57	90 730,70	94 553,48	96 046,60
Bienes de equipo	31 011,60	31 607,06	39 772,82	42 103,40	51 732,78	52 005,40	51 508,64	51 870,43	53 254,65	54 777,39
Construcciones	4 210,26	4 663,72	4 747,45	4 737,96	4 835,59	4 820,40	4 765,89	4 881,04	4 976,36	5 101,87
Plantaciones	27 080,91	26 959,30	26 964,06	28 786,99	31 638,94	32 364,11	33 493,03	33 979,23	36 322,47	36 167,34
Valor Añadido Neto a Precios Básicos	253 872,48	268 742,23	256 811,08	289 553,56	320 496,90	349 143,28	397 531,27	401 163,30	398 496,66	303 457,81
Otros impuestos sobre la producción	3 510,50	3 596,99	3 957,88	3 975,69	4 176,71	4 250,72	4 512,99	4 869,74	5 166,71	5 260,16
Otras subvenciones	47 590,00	49 702,00	51 960,00	46 713,55	47 497,00	42 534,00	45 385,00	47 915,00	46 049,00	43 583,00
Renta de los factores	297 951,98	314 847,24	304 813,20	332 291,41	363 817,19	387 426,56	438 403,28	444 208,56	439 378,95	341 780,65

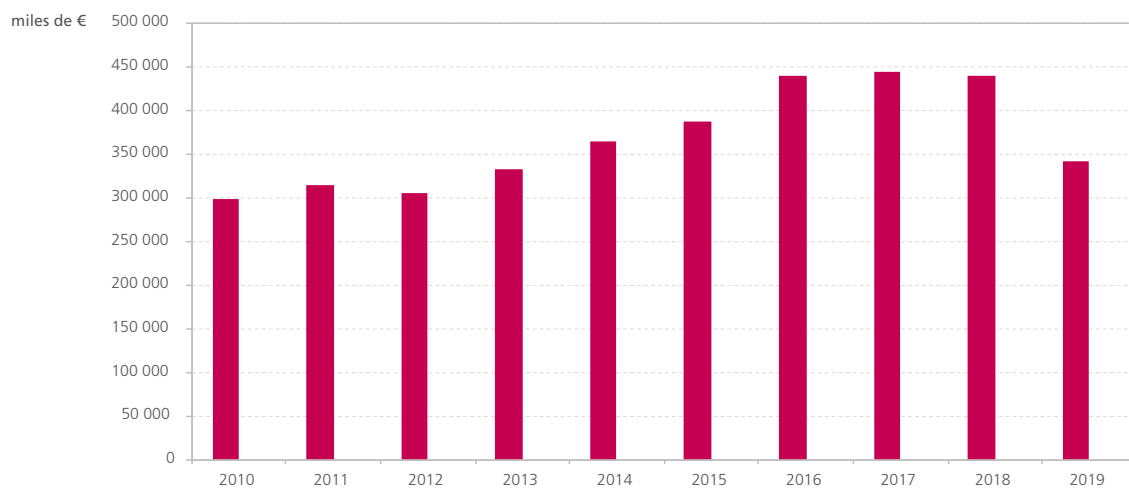
GRÁFICO 7.7. RENTA DE LOS FACTORES. SERIE HISTÓRICA 2010-2019

ANEXOS

1. AVANCE DE DATOS ESTADÍSTICOS. 2020

1.1. DISTRIBUCIÓN REGIONAL DE CULTIVOS HERBÁCEOS (ha)

CULTIVO	SECANO			REGADÍO			TOTAL SECANO Y REGADÍO
	OCUPACIÓN PRINCIPAL	OCUPACIÓN POSTERIOR	TOTAL	OCUPACIÓN PRINCIPAL	OCUPACIÓN POSTERIOR	TOTAL	
Trigo	19 787	-	19 787	7 508	-	7 508	27 295
Cebada	15 120	-	15 120	4 922	-	4 922	20 042
Avena	152	-	152	105	-	105	257
Centeno	115	-	115	4	-	4	119
Triticale	1 654	-	1 654	188	-	188	1 842
Maíz	-	-	-	394	-	394	394
Total cereales grano	36 828	-	36 828	13 121	-	13 121	49 949
Judía seca	-	-	-	145	-	145	145
Haba seca	3	-	3	6	-	6	9
Lenteja	6	-	6	-	-	-	6
Garbanzo	14	-	14	11	-	11	25
Guisante seco	340	-	340	96	-	96	436
Veza	230	-	230	52	-	52	282
Total leguminosas grano	593	-	593	310	-	310	903
Patata media estación	-	-	-	537	-	537	537
Patata tardía	-	-	-	316	-	316	316
Total tubérculos	-	-	-	853	-	853	853
Remolacha azucarera	-	-	-	658	-	658	658
Girasol	1 009	-	1 009	79	-	79	1 088
Lúpulo	-	-	0	7	-	7	7
Colza	-	-	0	359	-	359	359
Adormidera	1 270	-	1 270	214	-	214	1 484
Total cultivos industriales	2 279	-	2 279	1 317	-	1 317	3 596
Otras flores	-	-	-	2	-	2	2
Plantas ornamentales	-	-	-	6	-	6	6
Total flores y ornamentales	-	-	-	8	-	8	8
Cereales de invierno para forraje	149	-	149	52	-	52	201
Maíz forrajero	-	-	-	55	-	55	55
Vallico	63	-	63	273	-	273	336
Alfalfa	170	-	170	778	-	778	948
Esparceta	183	-	183	52	-	52	235
Veza para forraje	367	-	367	102	-	102	469
Otras leguminosas forraje	99	-	99	42	-	42	141
Nabo forrajero	-	-	-	2	-	2	2
Praderas polifitas	66	-	66	0	-	-	66
Total cultivos forrajeros	1 097	-	1 097	1 356	-	1 356	2 453
Col y repollo	-	-	-	92	-	92	92
Espárrago	18	-	18	83	-	83	101
Apio	-	-	-	11	-	11	11
Lechuga	-	-	-	86	17	103	103
Escarola	-	-	-	9	-	9	9
Espinaca	-	-	-	4	-	4	4
Acelga	-	-	-	46	2	48	48
Cardo	-	-	-	46	-	46	46
Borraja	-	-	-	22	-	22	22

CULTIVO	SECANO			REGADÍO			TOTAL SECANO Y REGADÍO
	OCUPACIÓN PRINCIPAL	OCUPACIÓN POSTERIOR	TOTAL	OCUPACIÓN PRINCIPAL	OCUPACIÓN POSTERIOR	TOTAL	
Sandía	-	-	-	3	-	3	3
Melón	-	-	-	7	-	7	7
Calabaza y calabacín	-	-	-	65	-	65	65
Pepino	-	-	-	14	-	14	14
Berenjena	-	-	-	19	-	19	19
Tomate	-	-	-	177	-	177	177
Pimiento	-	-	-	239	-	239	239
Guindilla	-	-	-	6	-	6	6
Fresa y fresón	-	-	-	1	-	1	1
Alcachofa	-	-	-	141	-	141	141
Coliflor	-	-	-	380	-	380	380
Brócoli	-	-	-	190	-	190	190
Ajo	-	-	-	9	-	9	9
Cebolla	-	-	-	53	-	53	53
Puerro	-	-	-	31	-	31	31
Remolacha de mesa	-	-	-	7	-	7	7
Zanahoria	-	-	-	94	-	94	94
Rábano	-	-	-	2	-	2	2
Nabo y otras	-	-	-	3	-	3	3
Judía verde	-	-	-	339	971	1 310	1 310
Guisante verde	-	-	-	1 565	-	1 565	1 565
Haba verde	-	-	-	27	-	27	27
Champiñón y setas	-	-	-	73	209	282	282
Total hortalizas	18	-	18	3 844	1 199	5 043	5 061
Total cultivos herbáceos	40 815	-	40 815	19 956	1 199	22 008	62 823

1.2. DISTRIBUCIÓN REGIONAL DE CULTIVOS LEÑOSOS (ha)

CULTIVO	SECANO			REGADÍO			TOTAL SECANO Y REGADÍO
	QUE AÚN NO PRODUCEN	EN PRODUCCIÓN	TOTAL	QUE AÚN NO PRODUCEN	EN PRODUCCIÓN	TOTAL	
Manzano	-	4	4	105	395	500	504
Peral	-	-	-	212	2 223	2 435	2 435
Membrillo	1	1	2	1	1	2	4
Albaricoquero	-	-	-	1	25	26	26
Cerezo y guindo	31	75	106	45	291	336	442
Melocotonero	-	-	-	68	333	401	401
Ciruelo	2	4	6	42	202	244	250
Higuera	-	-	-	6	15	21	21
Kiwi	-	-	-	-	5	5	5
Almendro	3 509	5 415	8 924	382	751	1 133	10 057
Nogal	55	217	272	13	164	177	449
Avellano	-	2	2	-	2	2	4
Endrino	-	-	-	-	1	1	1
Nectarino	-	-	-	9	58	67	67
Pistacho	33	-	33	30	-	30	63
Total frutales	3 631	5 718	9 349	914	4 466	5 380	14 729
Uva de mesa	-	-	-	3	4	7	7
Uva para vino	487	31 703	32 190	775	14 563	15 338	47 528
Total viñedo no asociado	487	31 703	32 190	778	14 567	15 345	47 535
Olivar aceituna de aceite	963	2 032	2 995	135	2 587	2 722	5 717
Total olivar	963	2 032	2 995	135	2 587	2 722	5 717
Frondosas con trufa	178	-	178	-	-	-	178
Total otros cultivos leñosos	178	0	178	0	0	0	178
Viveros	-	-	-	-	87	87	87
Total viveros	0	0	0	0	87	87	87
Total cultivos leñosos	5 259	39 453	44 712	1 827	21 707	23 534	68 246

2. CONCEPTOS

Barbecho. Periodo de descanso al que se somete una tierra de labranza con el fin de almacenar agua y mejorar su capacidad productiva.

Erial a pastos. Terrenos de baja productividad, no cultivados, y cuya vegetación espontánea es aprovechada a diente por el ganado en ciertos periodos del año. Alimenta a menos de 10 kilos en peso vivo por hectárea y año.

Pastizales. Terrenos cubiertos por especies autóctonas pastables aprovechados a diente por el ganado y que no suelen recibir cuidados culturales. Pueden alimentar a más de 10 kilos en peso vivo por hectárea y año.

Secano. Tierra de labor que no recibe ningún riego y solo se beneficia del agua de lluvia.

Regadío. Aquellas tierras que han recibido agua durante el año por medio de algún sistema establecido por el hombre, sea cual fuere la cantidad y la duración.

Explotación agraria. Es la unidad técnico-económica de producción de la que se obtienen productos agrarios, y se caracteriza por estar bajo la responsabilidad de un solo empresario, utilizar los mismos medios de producción y la misma mano de obra.

Explotación agraria con tierra. Es aquella cuya superficie total, formada por una o más parcelas, es superior a 0,1 hectáreas.

Explotación agraria sin tierra. Se entiende como tal, toda explotación con menos de 0,1 hectáreas que posea una o más cabezas de ganado vacuno dos o más cabezas entre ganado caballar, mular o asnal seis o más cabezas entre ganado ovino o caprino dos o más cabezas de ganado porcino cincuenta o más aves entre gallinas, pavos, patos, ocas, palomas, codornices, faisanes y perdices criados en cautividad treinta o más conejas madres, o diez o más colmenas. Este ganado puede estar en zonas rurales o urbanas.

Superficie total (ST). Superficie del conjunto de parcelas que integran físicamente una explotación agraria, independientemente del régimen de tenencia en los que se apoyan los derechos del empresario a utilizar dicha superficie.

Superficie agrícola utilizada (SAU). Superficie de tierra labrada, praderas permanentes, pastos y tierras dedicadas a cultivos permanentes. Es la suma de todas las superficies destinadas a la recolección durante el periodo de actividad agrícola en curso.

Régimen de tenencia de la tierra. Forma jurídica en la que apoya el empresario sus derechos de utilización de la tierra para el desarrollo de la actividad agraria.

Régimen de tenencia en propiedad. Aquellas tierras sobre las que el empresario tiene los derechos de propiedad reconocidos legalmente y las que han sido explotadas ininterrumpidamente por él mismo durante un periodo de treinta años y sin pago de renta.

Régimen de tenencia en arrendamiento. Aquellas tierras que siendo propiedad de una persona ajena a la explotación son utilizadas por el empresario, mediante el pago de un canon o renta, para el desarrollo de la actividad agraria.

Régimen de tenencia en aparcería. Tierras de labor cuyo pago por los derechos de utilización de las mismas se realiza en especie.

Régimen de tenencia comunal. Derechos que jurídicamente tiene el empresario a la utilización de la tierra apoyados en su condición social de vecino de un municipio.

POBLACIÓN Y EMPLEO

Población de hecho. Personas que en el momento censal se encuentran en el territorio de referencia (presentes más transeúntes).

Población de derecho. Personas con residencia en el ámbito de referencia (presentes más ausentes).

Población activa. Conjunto de personas de dieciséis años o más que participan del mercado de trabajo o que están disponibles y hacen gestiones para incorporarse al mismo.

Ocupados. Conjunto de personas de dieciséis años o más que en el momento censal se encuentran desarrollando una actividad remunerada en el mercado de trabajo, bien por cuenta propia o ajena.

Parados. Personas de dieciséis años o más que en el momento censal, no hayan tenido un trabajo por cuenta propia o ajena, lo estén buscando o hayan hecho gestiones para incorporarse al mismo en un plazo de dos semanas a partir de la fecha de la encuesta.

Población inactiva. Conjunto de personas de dieciséis años o más no clasificados en los apartados anteriores en el momento censal.

Tasa de paro. Porcentaje que representa la población parada respecto a la población activa.

MACROMAGNITUDES

Producción de la Rama de la Actividad Agraria. Designa el conjunto de bienes y servicios producidos durante un año valorados a "precios básicos"; es decir, agregando al valor de la "Producción a Precios del Productor" las "Subvenciones a los Productos menos los Impuestos" en cada uno de sus componentes. Comprende la producción vegetal y animal, servicios agrarios y actividades secundarias no agrarias no separables de la actividad agraria.

Producción Vegetal. Recoge el valor, a precios básicos, de los productos vegetales (cereales, cultivos industriales, hortalizas, frutas...) obtenidos en el desarrollo de la actividad agraria de las explotaciones y cooperativas. Además del valor de la uva/aceituna producidas y comercializadas en dichas unidades, incluye el valor del vino/aceite elaborados y comercializados por los mismos obtenidos de sus propias materias primas.

Producción Animal. Recoge el valor, a precios básicos, de los productos derivados del ganado (carne, leche, huevos...). Se incluyen, además de los obtenidos a partir de las especies domésticas clásicas: vacuno, ovino, caprino, porcino, aves y conejos, los derivados del ganado de lidia y la cría de caballos de raza.

Servicios Agrarios. Incluyen, a precios de mercado, los principales servicios realizados por terceros (unidades diferentes de las explotaciones agrarias) y que intervienen directamente en el proceso de producción agrario: recolección de productos, tratamientos fitosanitarios, etc. Se trata de actividades muy frecuentes que habitualmente desarrollaba el agricultor.

Las Actividades Secundarias no Agrarias no Separables de la Actividad Agraria. Son actividades muy vinculadas al proceso de producción en la explotación, ya que suponen, bien una prolongación de la actividad agraria en sus productos (transformación de leche en queso o mantequilla en la explotación), o una utilización de los mismos medios de producción (equipos, instalaciones, tierra (caza), mano de obra...); por tanto, su valoración no puede realizarse de forma separada de la actividad agraria.

Consumos Intermedios. Representan el valor, a precios de mercado, de los medios de producción consumidos o transformados en su totalidad en el proceso de producción. Incluyen los gastos de los medios de producción corrientes: semillas/plantas de vivero, energía, fertilizantes, fitosanitarios, alimentos para el ganado, gastos veterinarios, mantenimiento de material y edificios, y otros servicios.

Valor Añadido Bruto a Precios Básicos. Es el resultado económico final de la actividad productiva, y se obtiene por diferencia entre el valor de la "Producción de la Rama de la Actividad Agraria" y los "Consumos Intermedios".

Amortizaciones o consumo de capital fijo Expresan el valor a precios de mercado de los medios de producción consumidos con una vida útil superior a un año utilizados en el proceso productivo; en caso contrario se registran como consumos intermedios. Se consideran como amortizables las plantaciones, el ganado para vida, la maquinaria y equipos agrícolas, y las construcciones relacionadas con la actividad agraria.

Subvenciones. Son pagos corrientes efectuados por la Administración a los productores con el fin de influir en sus niveles de producción, precios o remuneración de los medios de producción. A efectos del cálculo de la Renta Agraria, se subdividen en dos grupos: Subvenciones a los productos y Otras subvenciones a la producción.

Impuestos sobre la producción. Son pagos obligatorios recaudados por la Administración Pública, que pueden gravar la producción. A efectos del cálculo de la Renta Agraria dichos impuestos se subdividen en dos grupos: Impuestos a los productos y Otros impuestos a la producción.

Valor Añadido Neto a Precios Básicos. Es el resultado de deducir las amortizaciones o consumo de capital fijo al Valor Añadido Bruto a Precios Básicos.

Renta Agraria o Renta de los factores. Representa el resultado final de la actividad productiva, se deducen las amortizaciones y los impuestos y se añaden las otras subvenciones a la producción. Dicha renta cuantifica el montante de las remuneraciones percibidas por los factores originarios de la producción aplicados a la actividad agraria en el año de referencia; se trata del indicador fundamental de la medida de la actividad agraria.



**Gobierno
de La Rioja**

Agricultura,
Ganadería, Mundo Rural,
Territorio y Población