

# **DEMOSTRACIÓN: RECOLECCIÓN MECANIZADA DE ALMENDRO SUPERINTENSIVO 2017**

Sección de Transferencia e Innovación  
Agraria

Servicio de Producción Agraria y  
Laboratorio Regional

Dirección General de Agricultura y  
Ganadería

Consejería de Agricultura, Ganadería y  
Medio Ambiente

# Índice

- Introducción
- Normativa reguladora
- Mapa de campos demostrativos 2017
- Datos del campo de almendro SI
- Transferencia al sector

# Introducción

- **Programa de Desarrollo Rural de La Rioja 2014-2020**
- **Medida 1. Transferencia de conocimiento y actividades de formación**
  - Submedida 1.2. Apoyo a las actividades de demostración y a las acciones de información
    - Orden 15/2015, de 4 de mayo, por la que se aprueban las bases reguladoras de concesión de subvenciones para los contratos de campos demostrativos en el ámbito de la CAR (modificada el 26 de agosto de 2015)
    - Resolución 1225/2016, de 14 de diciembre, por la que se aprueba la convocatoria pública de las subvenciones para los contratos de campos demostrativos para el año 2017

100



# Ensayos de almendro

## Superintensivo



Ubicación: Arrúbal  
Superficie: 0,34 has  
Plantación en 2013  
Marco: 4 x 1,5

## Variedades



Ubicación: Murillo,  
Arnedo, Quel y  
Cervera  
Superficie: 3,43 has  
Plantación en 2010  
y 2011  
Marco 6 x 6



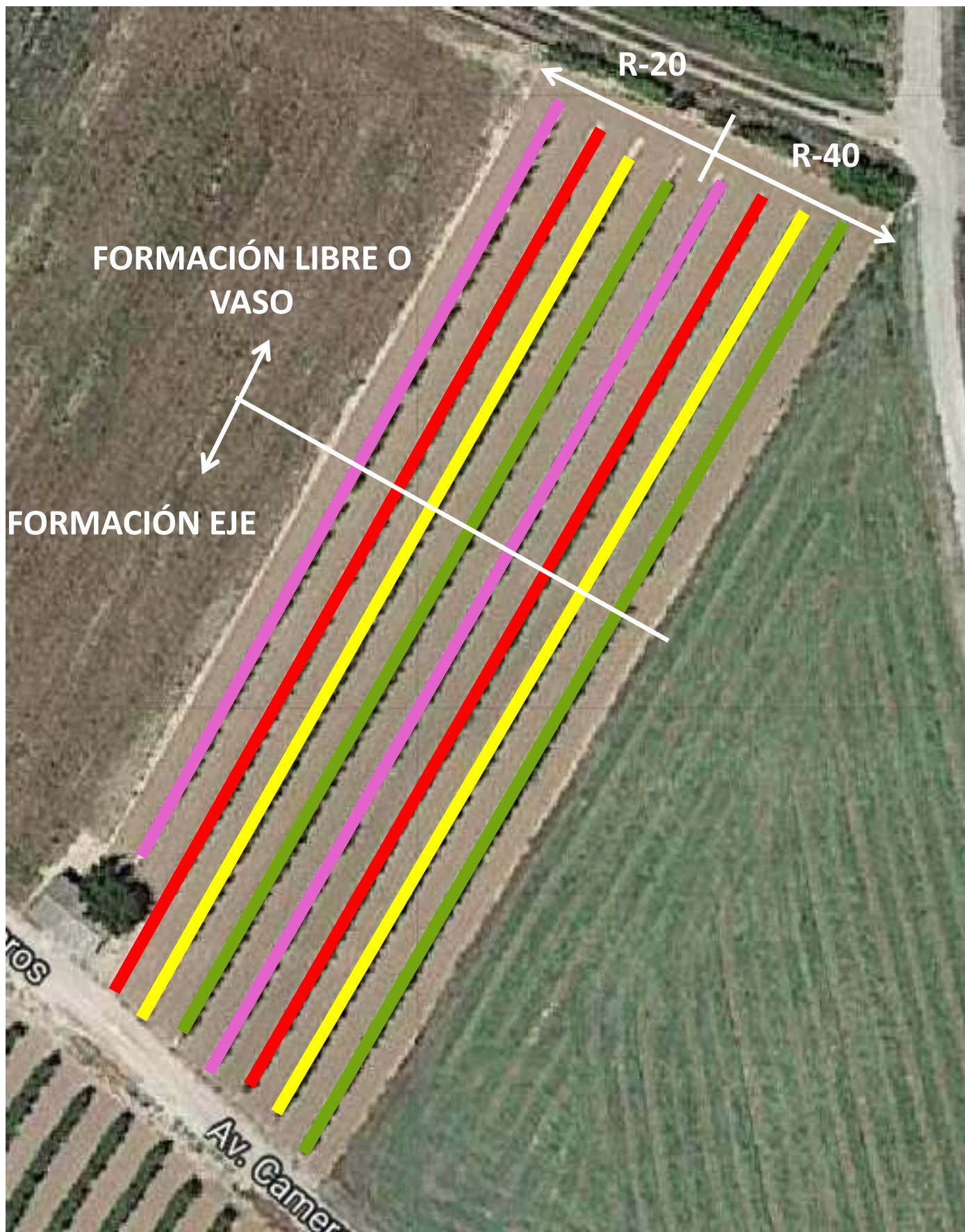

- SOLETA (P)
- ISABELONA (P)
- LAURANNE
- GUARA (P)

# Producción almendra (kg/árbol)

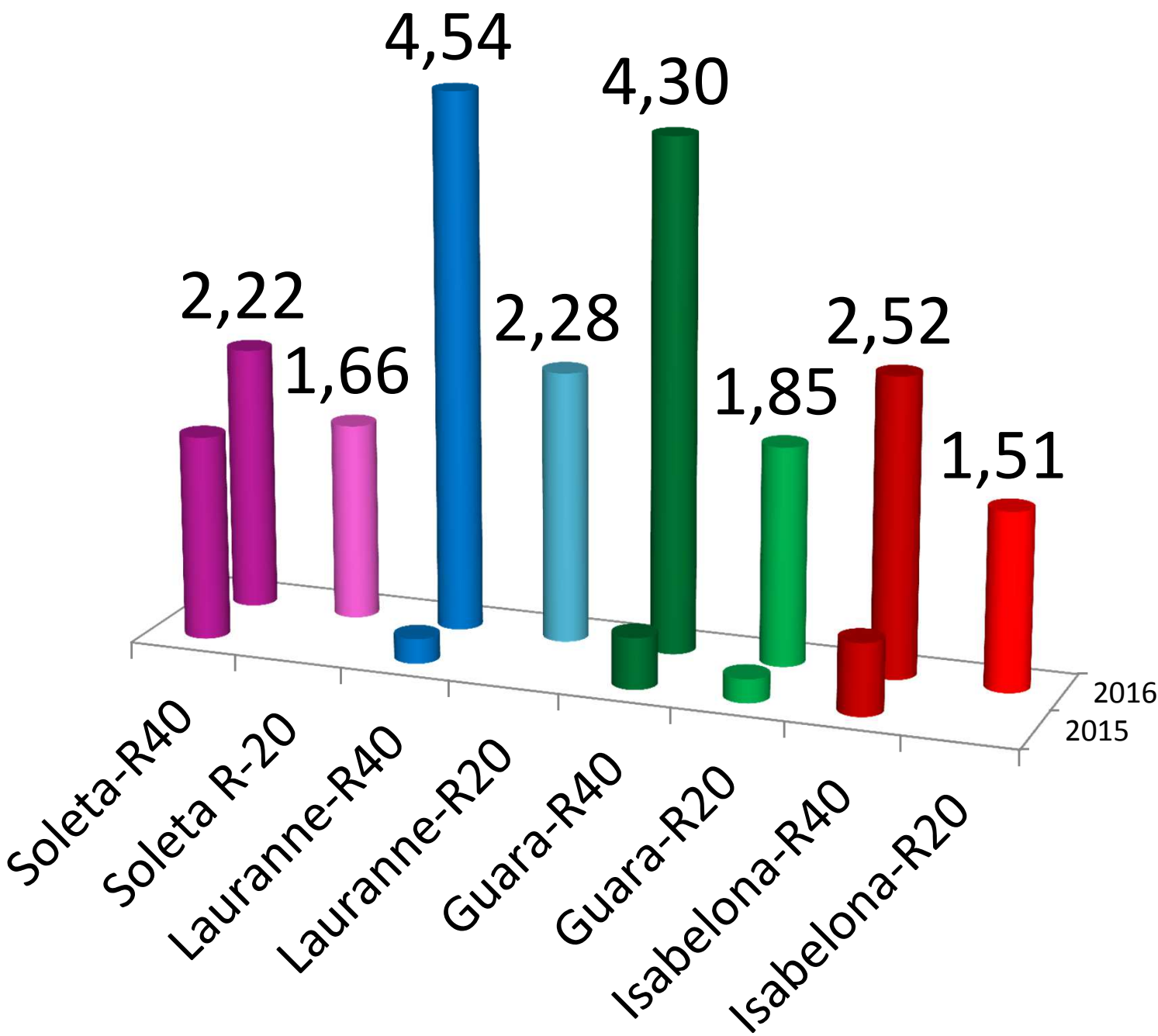

# Producción almendra (kg/ha)

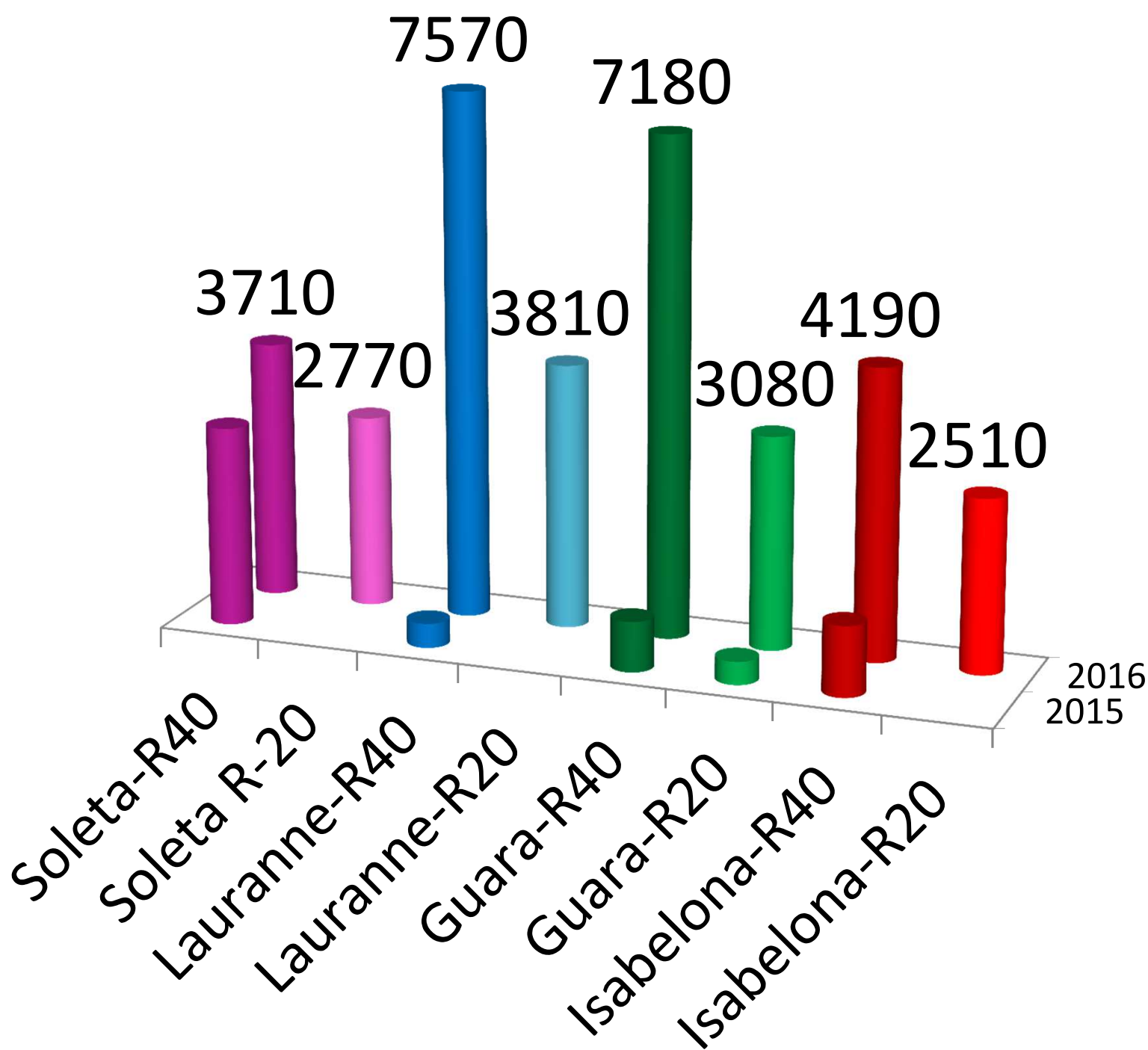



# Rendimiento (%) (2016)

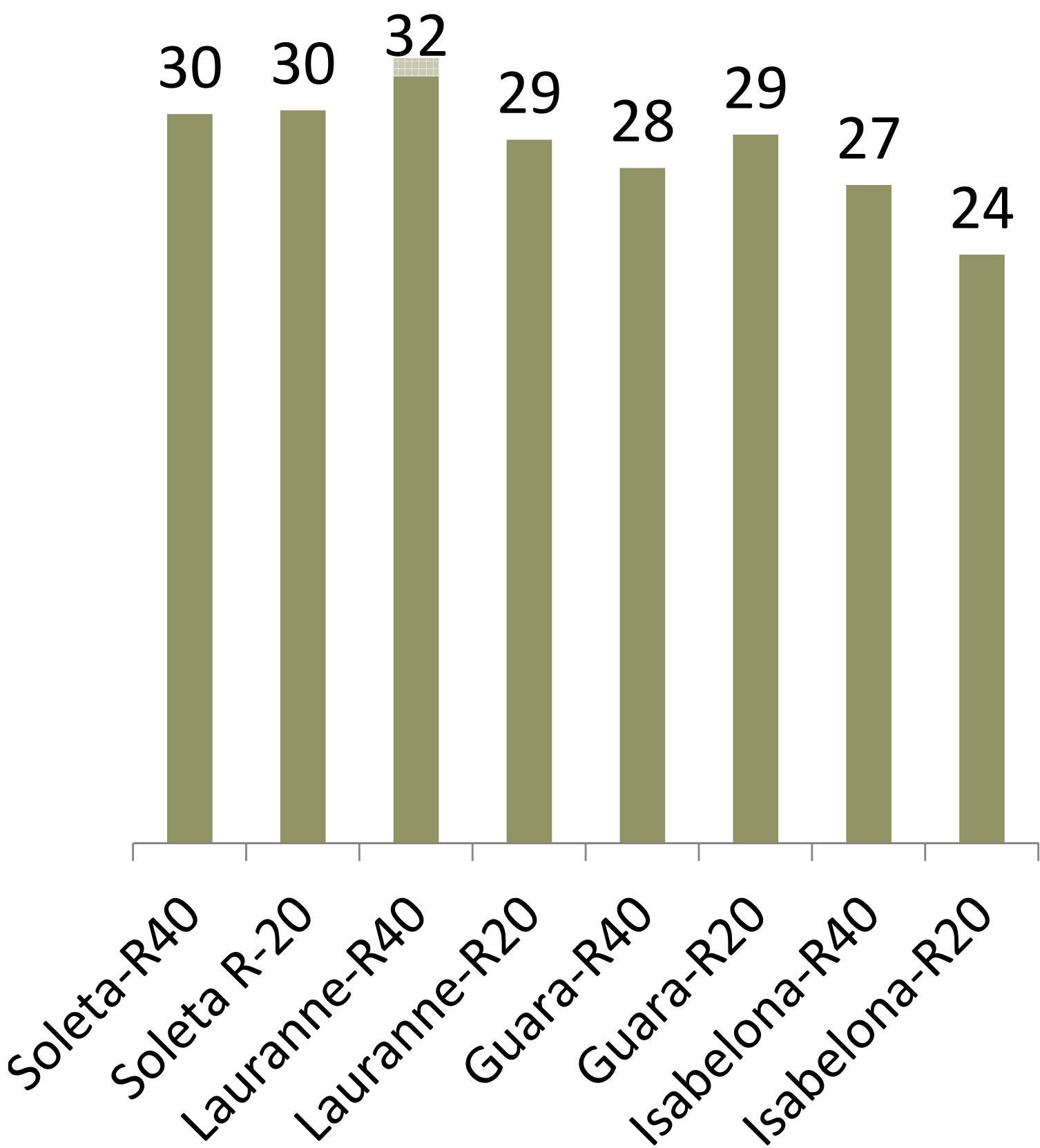

# Producción pepita (kg/ha)

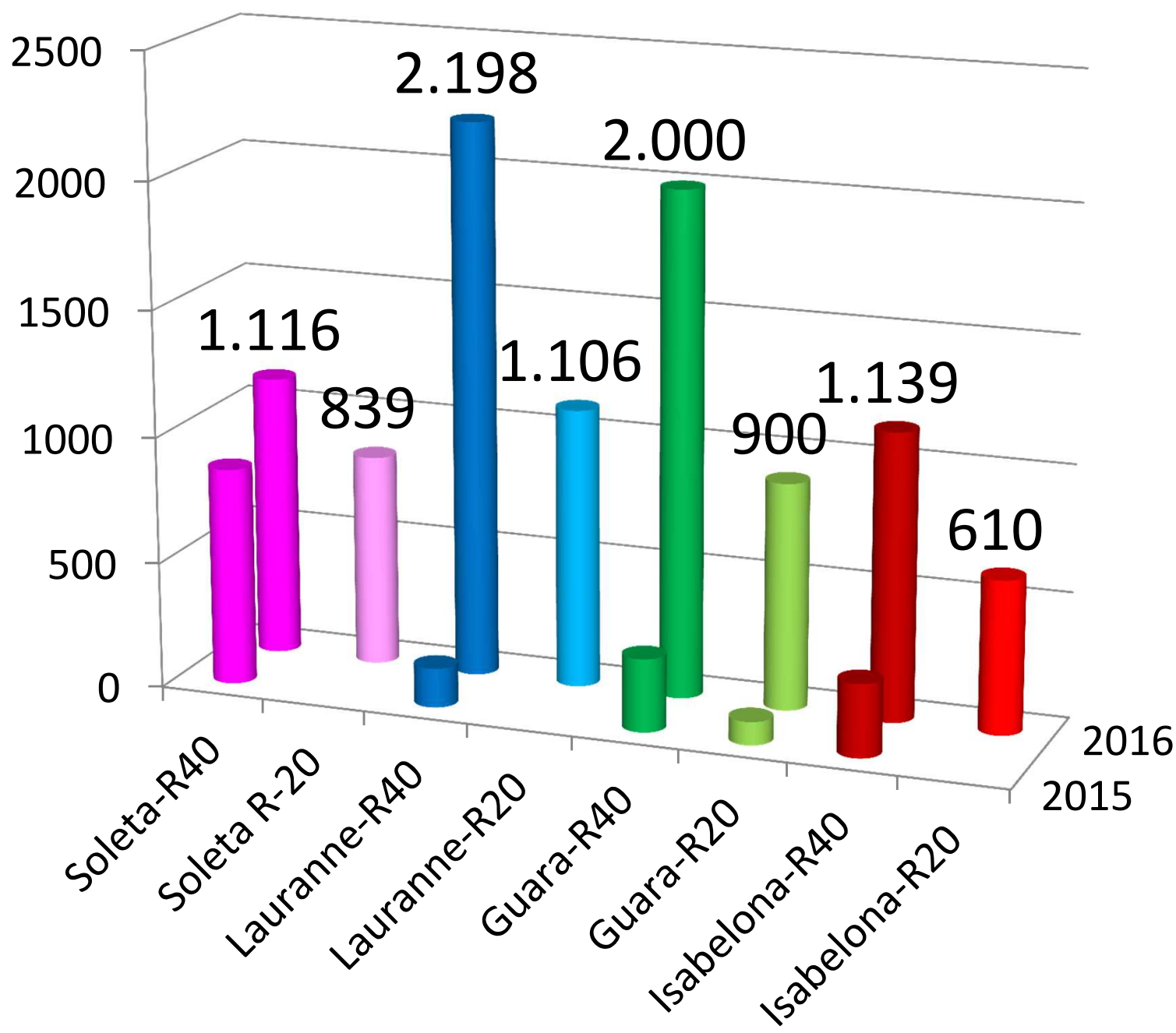

# <http://www.larioja.org/agricultura/es/investigacion-tecnologia/innovacion-agraria-viveros>

Inicio / Agricultura / Investigación y tecnología

## Innovación Agraria y Viveros

La Sección de Transferencia e Innovación Agraria tiene como objetivo el impulso de la experimentación agraria en La Rioja, canalizando las demandas e inquietudes del sector a través de las organizaciones profesionales agrarias, cooperativas y asociaciones, y estimulando la actividad agraria.

Este departamento se encarga del control y la certificación de semillas y plantas de vivero, gestiona las subvenciones para los contratos de campos demostrativos y realiza el seguimiento de las zonas vulnerables a la contaminación por nitratos agrícolas. Asimismo, representa a la Comunidad Autónoma de La Rioja en la Comisión Nacional de Bioseguridad (CNB) sobre organismos modificados genéticamente (OMG).



**Semillas y plantas de vivero**



**Acciones de cooperación con carácter innovador**



**Zonas vulnerables a la contaminación por nitratos**

### Campos demostrativos

El objetivo de los campos demostrativos es mostrar a los agricultores cómo aplicar las técnicas y prácticas desarrolladas para lograr que sus producciones sean más competitivas en los mercados, ofreciendo productos más adaptados a la demanda y optimizando los costes de producción.



Almendro



Víñedo



Nogal



Olivo



Peral



Alubia

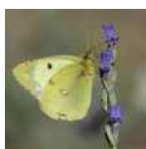

Aromáticas



Frutos del bosque



Girasol



Cerezos



Tomate



Quinoa



Azafrán



Leguminosas grano



Pimiento



Automatización de riego



Rotación cultivos

Mapa de ubicación de los campos demostrativos 2015

Subvenciones para los contratos de campos demostrativos

### Transferencia de resultados

Divulgación, asesoramiento al agricultor y jornadas técnicas

### Otros proyectos de investigación

- Selección clonal y sanitaria de la variedad de olivo Empeltre
- Desarrollo de un modelo sostenible de valorización de SPCH

Servicio de Producción Agraria y Laboratorio Regional

[experimentacion.agraria@larioja.org](mailto:experimentacion.agraria@larioja.org)

Finca La Grajera (ICVV-Edificio  
administrativo)

Ctra. de Burgos, km 6. 26071 Logroño

941291391

MUCHAS GRACIAS POR SU  
ATENCIÓN