

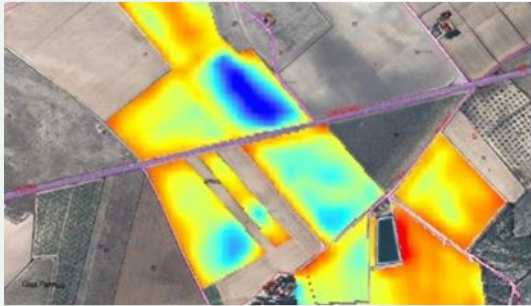

AYUDAS A LAS ACCIONES DE COOPERACIÓN CON CARÁCTER INNOVADOR EN EL PROGRAMA DE DESARROLLO RURAL DE LA RIOJA



Pablo Alonso Tafalla

Área de Proyectos de Investigación e Innovación Agroalimentaria

Servicio de Investigación Agraria y Sanidad Vegetal

Consejería de Agricultura, Ganadería, Mundo Rural, Territorio y Población

Gobierno de La Rioja

La Grajera, 2 de octubre 2019

INTRODUCCIÓN A LA INNOVACIÓN



Muchos conocimientos científicos y técnicos



Necesidades prácticas



COOPERACIÓN



1.- COOPERACIÓN:

- Mínimo dos agentes.
- Integrar a la mayoría de los agentes implicados.
- Grupos Operativos de la AEI-EIP y Equipos de Innovación

2 .- INNOVACIÓN:

- Innovación: es la introducción de un nuevo o significativamente mejorado, producto (bien o servicio), de un proceso, de un nuevo método de comercialización o de un nuevo método organizativo, en las prácticas internas de la empresa, la organización del lugar de trabajo o las relaciones exteriores
- Aplicación de un conocimiento que ya existe para resolver un problema.
- Excluida la investigación básica.

3.- DIFUSIÓN DE RESULTADOS:

- Optimización de los recursos invertidos.
- Necesario un plan de difusión de resultados.
- Red Rural Nacional y Asociación Europea para la Innovación (EIP-AGRI)

4.- AGENTE DE INNOVACIÓN:

- Buscar y poner en contacto a actores idóneos para lograr el objetivo.
- Facilitar la creación de los grupos operativos.
- Identificar ideas innovadoras.
- Animar a los agentes y fomentar las ideas innovadoras.
- Facilita la definición del proyecto y el plan de divulgación de resultados.
- Busca financiación para el proyecto.

**GRUPOS OPERATIVOS
EQUIPOS DE INNOVACIÓN**



AGENTE DE INNOVACIÓN

**I
N
N
O
V
A
C
I
Ó
N**

**C
O
O
P
E
R
A
C
I
Ó
N**

**D
I
F
U
S
I
Ó
N**



ORDEN 17/2016 : SUBMEDIDAS Y CONVOCATORIAS

Orden 17/2016, de 11 de julio, de la Consejería de Agricultura, Ganadería y Medio Ambiente, por la que se regulan las ayudas a las acciones de cooperación con carácter innovador (BOR 15 de julio de 2016).

MEDIDA 16 Cooperación

```
graph TD; A[MEDIDA 16 Cooperación] --> B[16.1 AYUDA PARA LA CREACIÓN Y FUNCIONAMIENTO DE GRUPOS OPERATIVOS DE LA AEI EN MATERIA DE PRODUCTIVIDAD Y SOSTENIBILIDAD AGRÍCOLAS]; A --> C[16.5 AYUDA PARA ACCIONES CONJUNTAS REALIZADAS CON VISTAS A LA MITIGACIÓN DEL CAMBIO CLIMÁTICO Y LA ADAPTACIÓN AL MISMO, Y PARA PLANTEAMIENTOS CONJUNTOS CON RESPECTO A PROYECTOS MEDIOAMBIENTALES Y PRÁCTICAS MEDIOAMBIENTALES EN CURSO];
```

16.1 AYUDA PARA LA CREACIÓN Y FUNCIONAMIENTO DE GRUPOS OPERATIVOS DE LA AEI EN MATERIA DE PRODUCTIVIDAD Y SOSTENIBILIDAD AGRÍCOLAS

Convocatoria:

- Creación de grupos operativos
- Desarrollo proyectos

16.5 AYUDA PARA ACCIONES CONJUNTAS REALIZADAS CON VISTAS A LA MITIGACIÓN DEL CAMBIO CLIMÁTICO Y LA ADAPTACIÓN AL MISMO, Y PARA PLANTEAMIENTOS CONJUNTOS CON RESPECTO A PROYECTOS MEDIOAMBIENTALES Y PRÁCTICAS MEDIOAMBIENTALES EN CURSO

Convocatoria:

- Desarrollo acciones conjuntas

INTENSIDAD DE LA SUBVENCIÓN

- Presupuesto total de la medida PDR 2014-2020: 6 millones €
- Cofinanciado 4,1 M€ FEADER (50%), MAPAMA (3,75%) y CAR (46,25%)
- Financiación adicional 1,9M€ 100% CAR

- Ayuda para la creación de grupos operativos:
 - Subvención al 100%
 - Máximo 30.000 € por grupo operativo

- Ayuda para desarrollo de proyectos innovadores
 - Subvención al 80% de manera general, 100% para Agente de innovación y difusión de resultados
 - Máximo 200.000 € por proyecto
 - Plazo máximo 4 años
 - Pago final con posibilidad de pagos parciales



INTENSIDAD DE LA SUBVENCIÓN

- Ayuda para desarrollo de acciones de los equipos de innovación
 - Subvención al 80%
 - Máximo 250.000 € por proyecto
 - Plazo máximo 4 años
 - Pago final con posibilidad de pagos parciales

A large, light blue, stylized house icon is centered in the background. The house has a white roof with a small triangle at the top, a white chimney on the right side, and a white sun with rays rising behind it. At the bottom of the house, there are three white wavy lines representing water. The text is overlaid on this graphic.

¿Qué agrupaciones están YA Trabajando?

<https://www.larioja.org/agricultura/es/agricultura/ayudas-acciones-cooperacion-caracter-innovador>

Solicitudes aprobadas hasta ahora.

- **52% de las solicitudes presentadas se han aprobado(27).**

Distribución sectorial.



- 5 solicitudes aprobadas

- **Cultivos extensivos. Cereales, remolacha, guisante..**
- **Industria agroalimentaria (Transformación de vegetales, cárnicas y almazaras)**



- 4 solicitudes aprobadas

- **Hongos comestibles.**



- 2 solicitudes aprobadas

- **Viticultura**
- **Gestión de Productos fitosanitarios**



- **Frutales. Peral**

- **Fomento de la eficacia del riego. Agua y energía.**



- **Energías renovables.**



- 1 solicitud aprobada

- **Cadenas cortas de distribución**

- **Forestal**



- **Micorrizas**

- **Horticultura**



- **Gestión de tierras**

Presupuesto 2014-2020 6 millones de €

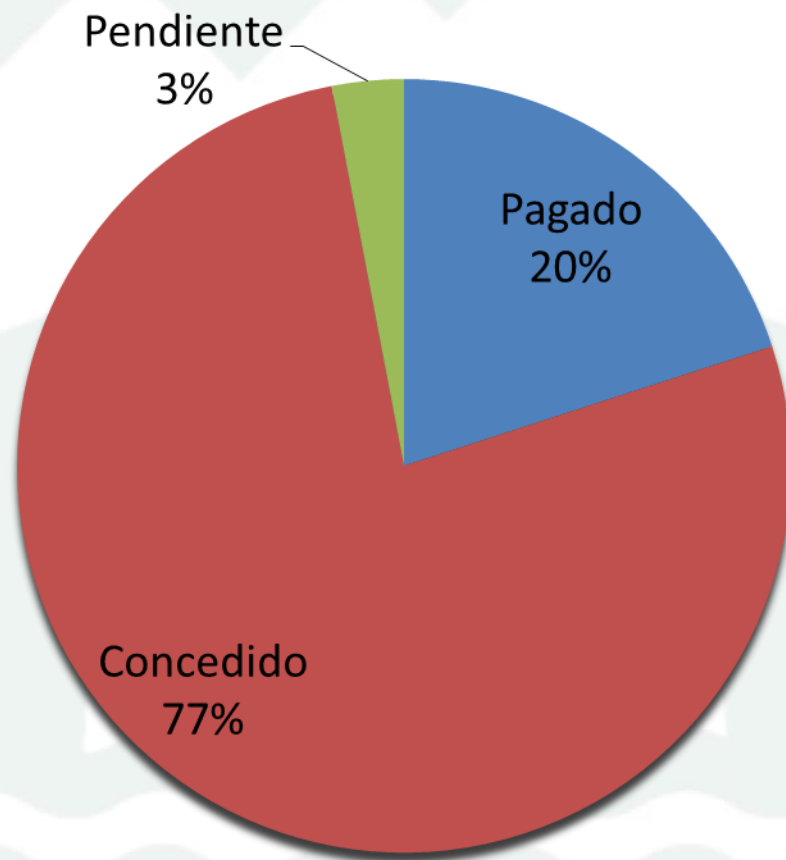

**Y si no quiero formar un
grupo.....
¿Puedo aprovecharme de
este trabajo?**



FUENTES DE INFORMACIÓN

- Gobierno de La Rioja

- <https://www.larioja.org/agricultura/es/agricultura/ayudas-acciones-cooperacion-caracter-innovador>

- Convocatorias, eventos difusión, agrupaciones trabajando.

- Red Rural Nacional

- <http://www.redruralnacional.es/>

- Grupos Focales nacionales e información sobre todas las convocatorias incluida la nacional.

- Asociación Europea de Innovación en materia de productividad y sostenibilidad agrícola.

- <https://ec.europa.eu/eip/agriculture/en>

- Grupos Focales internacionales, información sobre todos los grupos operativos de la UE, eventos, red de intercambio de ideas y búsqueda de profesionales.



GRUPOS OPERATIVOS DE CATALUÑA 2017

	GRUPO OPERATIVO	CONTACTO	CORREO/LINK	AÑO CREACION	TIPO
1	Grupo Operativo para el incremento de polifenoles en el OOVE de Lleida	ASSOCIACIÓ CLÚSTER DE L'OLI DE CATALUNYA	jmbarrufet@globalleida.org	2017	CREACION
2	BEEF 3 STARS	ASOPROVAC CATALUNYA	catalunya@asoprovac.com	2017	CREACION
3	Mejora del color de la manzana bicolor	FRUILAR SAT 197	qualitat@fruilar.com	2017	CREACION
4	INNOTARDOR-Sistema innovador de enfriamiento sostenible para el cultivo de setas	TEB VERD SCCL	carles.diaz@teb.org	2017	CREACION



Grupos Operativos del PDR del Principado de Asturias

NUM. ORDEN	GRUPO OPERATIVO	TITULO PROYECTO	CONTACTO	CORREO/LINK	AÑO DE CREACIÓN
5	MICONALURA	Cultivo de shiitake ecológico, hongo medicinal y desarrollo de un protocolo de aprovechamiento sostenible de la biodiversidad fúngica para conseguir crear empleo y favorecer el crecimiento económico en el medio rural en asturias	RODAS IUR INGENIERÍA, S.L.	vesper@rodastur.com	2018





Focus Groups

New EIP-AGRI Focus Groups

The topics covered by 5 new Focus Groups are:

- Bee health and sustainable beekeeping
- Diversification opportunities through plant-based medicinal and cosmetic products
- Soil salinisation
- Protecting agricultural soils from contamination
- Reducing antimicrobial use in poultry farming

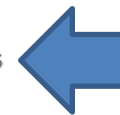

Over 370 experts applied to this call which closed on 11 February 2019 23:59 hrs CET (Brussels time). The Focus Group experts will be selected in April.

Nutrient recycling

How to improve the agronomic use of recycled nutrients (N and P) from livestock manure and other organic sources?

The **final report** of this Focus Group has been published.

Get all the information at a glance in the **Nutrient recycling factsheet**.



Gras & Co go mycocycling

Geographical location	Netherlands
Main geographical location (NUTS3)	Veluwe
Keywords	Agricultural production system Animal husbandry and welfare Waste, by-products and residues management Farming / forestry competitiveness and diversification
Additional keywords	biomass value chain circular economy
Main funding source	Rural development 2014-2020 for Operational Groups (in the sense of Art 56 of Reg.1305/2013)
Project type	Operational group
Starting date	2018
End date	2019
Project status	ongoing

Objective of the project (in English):

Validation of aspects of the concept including (i) economically effective use of natural grass as a substrate for oyster mushroom cultivation and (ii) improved yield of manure fermentation on a cattle farm.

An investment plan for the realization of the concept on a practical scale

Description of activities (in English):

In this concept oyster mushrooms are grown on regional residual streams (coffee waste from the city, grass from the rural area). The developed substrate is suitable for use in a manure digester at the farm.

Research into the optimal substrate composition and added value of pre-treatment of the grass.

Calculation of the energy balance of cattle farm, manure digester, substrate preparation and oyster mushroom cultivation. With a high degree of utilization of (residual) heat.

Development and small-scale testing of crucial aspects of this concept for sustainable food production on a cattle farm.

Tengo una idea!!!!!!

**Pero esto que me
cuentas.....**

me viene demasiado grande



Big Idea



CAMPOS DEMOSTRATIVOS

- Orden 15/2015, de 4 de mayo, de la Consejería de Agricultura, Ganadería y Medio Ambiente, por la que se aprueban las bases reguladoras de concesión de subvenciones para los contratos de campos demostrativos en el ámbito de la Comunidad Autónoma de La Rioja
- Objetivo: conceder ayudas destinadas a la realización de actividades demostrativas de nuevas técnicas de producción en explotaciones agrarias, que contribuyan a la mejora de la competitividad de la actividad agraria.
- Beneficiario: personas físicas o jurídicas, así como cooperativas agrarias o sociedades agrarias de transformación, o las comunidades de bienes. La parcela dónde se vaya a hacer el ensayo debe estar inscrita en el REA.
- Costes subvencionables “grosso modo” : Gastos de materias primas e inputs, salarios, energía y otros gastos corrientes y gastos de las inversiones que sean necesarias, gastos por trabajos realizados en el cultivo, así como la toma de datos y elaboración de los mismos por parte del agricultor colaborador.
- Duración: Hasta 5 años con prórroga de dos más.
- Subvención: El porcentaje de subvención será del 100% de los costes considerados elegibles. La cuantía máxima de ayuda a percibir será como máximo de 30.000 euros/contrato demostrativo durante el primer año de ejecución del proyecto, y de 12.000 euros/contrato los posteriores.

Mapa de ubicación de los campos demostrativos 2018





GRACIAS

Pablo Alonso Tafalla
Área de Proyectos de Investigación e Innovación Agroalimentaria
Finca La Grajera
Ctra. LO-20 - salida 13
Autovía del Camino de Santiago
26071 - Logroño
Teléf.: 941-291100 (Ext 4380)
palonsot@larioja.org