

GENERAR FICHERO LIQUIDACIÓN 2023

Cuentas anuales / Datos complementarios / Información adicional

Rellenar la *fecha de aprobación de la liquidación y población a 1 de enero*

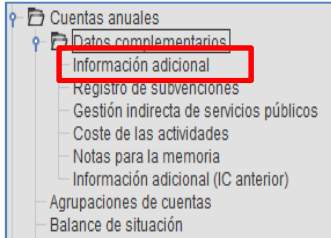

Ficheros para otros organismos / Generación LENLOC

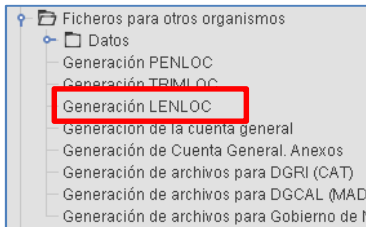

***Para Mancomunidades y Entidades Locales Menores la Estructura a elegir debe ser: LIQUIDACION PRESUPUESTO – Fichero General No Ayuntamientos.**

Pasos a seguir:

- A.- Equivalencias
- B.- Archivo de salida (xml)
- C.- Criterio generación

A.- EQUIVALENCIAS

Comprobar siempre las equivalencias de las partidas presupuestarias con las de Hacienda, para las tres clasificaciones: económica de gastos, funcional de gastos y económica de ingresos

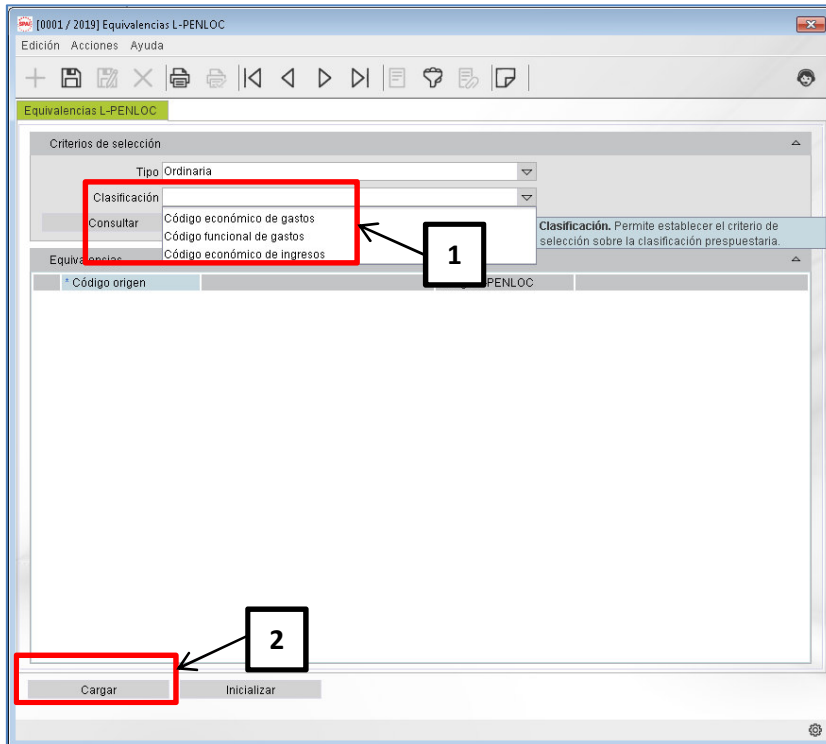

Comprobar que toda la columna *Código L-PENLOC* este rellena para todas las partidas y dentro del mismo artículo que la columna de código origen.

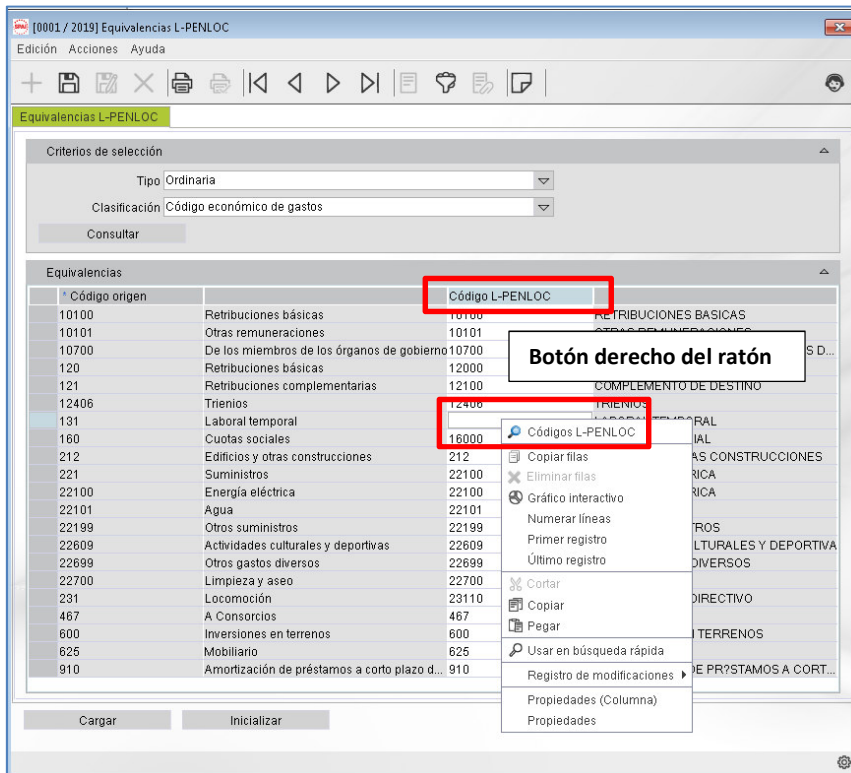

B.- ARCHIVO DE SALIDA Y EXCEL DE LA LIQUIDACIÓN

Poner el nombre al archivo con la extensión .XML

También se puede generar el Excel de la liquidación para completar formularios, o se puede generar de nuevo dicho Excel desde:

Ficheros para otros organismos / Generación TRIMLOC, eligiendo el 4º trimestre.

C.- Criterio generación

Es un valor obligatorio, indica el criterio adoptado en la determinación de la cifra de derechos de dudoso cobro en el apartado del remanente de tesorería.

Como novedad, a partir de la liquidación de 2023, en cumplimiento del artículo 193 bis del Texto refundido de la Ley de Haciendas Locales (TRLRHL) se debe comunicar el criterio adoptado en la determinación de los derechos de difícil o imposible recaudación.

Los posibles valores son:

- Los porcentajes aplicados son inferiores, total o parcialmente, a los mínimos fijados por el artículo 193 bis del TRLRHL.
- Los porcentajes aplicados son los mínimos fijados en el artículo 193 bis del TRLRHL.
- Los porcentajes aplicados son mayores, total o parcialmente, a los mínimos fijados por el artículo 193 bis del TRLRHL.
- Se han aplicado, al menos, todos los límites mínimos fijados por el artículo 193 bis del TRLRHL y además otros criterios adicionales.

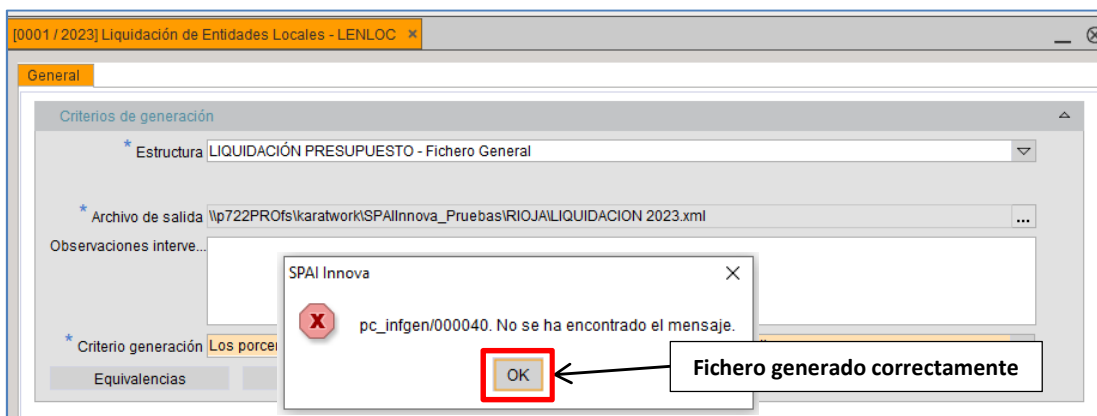
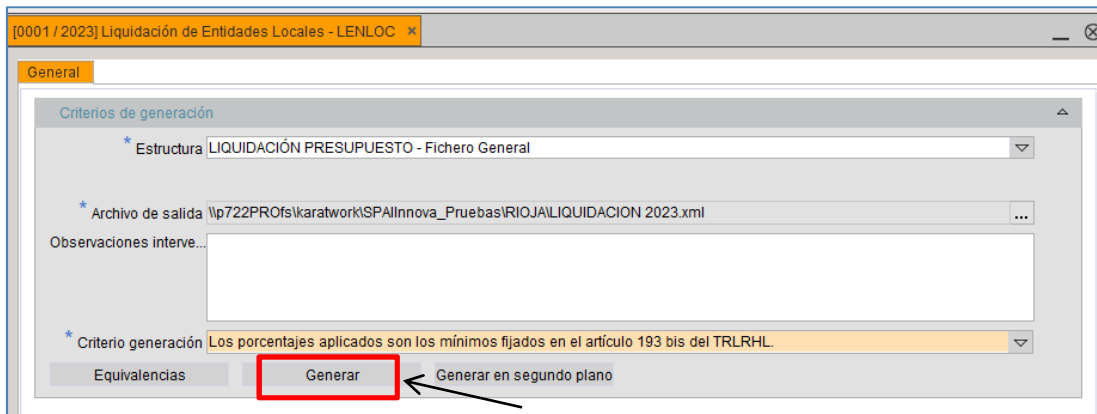

DESCARGAR DEL FICHERO

Descargar el fichero XML generado del programa de contabilidad al ordenador:

The screenshot shows a web application interface with a sidebar on the left and a main content area. The sidebar contains a navigation menu with categories like 'Informes', 'Común', 'Gestión presupuestaria', 'Autorizaciones', 'Contabilidad Analítica', and 'Contabilidad pública'. The main content area displays a table of files under the heading 'Transferencia de archivos'. The table has columns for 'Nombre', 'Tamaño', and 'Modificado'. A file named '2023_LIQUIDACION.xml' is highlighted in orange. A red box labeled '1' points to a download icon in the top toolbar. Another red box labeled '2.- Botón derecho del ratón' points to the right-click context menu for the highlighted file.

Nombre	Tamaño	Modificado
2023_LIQUIDACION.xml	1216 KB	Tue Oct 24 10:55:28 CEST 2023
Documento.xls	111 KB	Wed Sep 27 14:06:48 CEST 2023
Ejecucion trimestral (Trimloc) - HAP2105-201	101 KB	Fri Jul 07 10:56:53 CEST 2023
0001_2023TRIMLOC_1T.xml	101 KB	Fri Jul 07 10:56:53 CEST 2023
Comunicacion ejecucion trimestral - HAP2105-201	102 KB	Tue May 23 09:36:10 CEST 2023
0001_2019_TRIMLOC2017_3T_errors.xml	0 KB	Tue May 23 09:34:33 CEST 2023
0001_2019_TRIMLOC2017_3T_validation.xml	102 KB	Tue May 23 09:34:33 CEST 2023
Comunicacion ejecucion trimestral - HAP2105-201	102 KB	Tue May 02 11:54:39 CEST 2023
Comunicacion ejecucion trimestral - HAP2105-201	102 KB	Tue May 02 11:54:39 CEST 2023
0001_2019_TRIMLOC.xml	1 KB	Wed May 22 13:02:38 CEST 2019
0001_2019_TRIMLOC_validation.xml	14 KB	Wed Jun 19 13:20:02 CEST 2019
0001_2020_TRIMLOC2017_1T.xml	653 KB	Thu Oct 19 09:49:50 CEST 2023
0001_2020_TRIMLOC2017_1T.xml-9	2 KB	Thu Mar 25 09:22:01 CET 2021
1 TRIMESTRE 2020.xml	14 KB	Wed Nov 17 10:45:44 CET 2021
12345678V_2019_NOR_CUENTAS-ANUALES.xml	774 KB	Wed Nov 11 09:58:06 CET 2020
2019000016E_00001	2 KB	Fri May 31 11:22:51 CEST 2019
2020000002E_CAIXA	2 KB	Thu Nov 19 11:49:44 CET 2020
2021_PENLOC2015_4T_errors.xml	6 KB	Tue Jun 21 11:52:32 CEST 2022
2c64000024cc1588942873658.pdf	57 KB	Wed Nov 04 09:41:20 CET 2020
C26004A1.020	0 KB	Wed Nov 17 10:48:22 CET 2021
Comunicacion ejecucion trimestral - HAP2105-2012_	102 KB	Wed Nov 17 10:45:08 CET 2021
Comunicacion ejecucion trimestral - HAP2105-2012_	106 KB	Thu Jun 23 11:53:48 CEST 2022
enloc.css	4 KB	Wed Aug 18 12:14:47 CEST 2021
gridresultado_15826226.xlsx	4 KB	Tue Oct 11 09:35:51 CEST 2022
H26004A1.019	1 KB	Thu Nov 28 09:54:42 CET 2019
MODELO_390.ht	8 KB	Wed Dec 02 09:40:55 CET 2020
MOROSIDAD_1T_2020.XML	14 KB	Wed Nov 25 09:35:32 CET 2020
pmp_2019 1T	1 KB	Wed Jun 05 13:35:58 CEST 2019
PMP_2021_2T.xml	1 KB	Wed Nov 17 11:27:31 CET 2021
PRUEBA SUBVENCIONES BDNA.pdf	33 KB	Tue Jun 21 09:22:31 CEST 2022
PRUEBA_2021_PMP_1T.xml	1 KB	Tue Mar 23 09:33:01 CET 2021
PRUEBA_2021_TRIMLOC_1T.xml	653 KB	Tue Apr 05 10:23:44 CEST 2022
PRUEBA_TRIMLOC2017_4T.xml	14 KB	Wed Nov 11 10:03:53 CET 2020
PT.xml	1 KB	Wed May 22 13:05:30 CEST 2019
Rioja_permisos_impresion_asientos.docx	504 KB	Tue Oct 11 09:37:19 CEST 2022
tmp584422117565413977_M00671c7f3101408c1a0	45 KB	Thu Mar 26 18:36:23 CET 2020