

TF PARA CONSULTAS CON EL INE

(Marisol 941.28-74-28/ Mercedes 941.28-74-27)

FICHERO VARIACIONES MENSUALES

INE - AYUNTAMIENTO

DESCARGAR FICHERO DE VARIACIONES DE IDA-PADRÓN

<https://idapadron.ine.es/ape403expl/inicio.menu>

IDA-WEB / Ficheros / Recogida de ficheros

Brexit: Acuerdos reunión OT Brexit 18-12-2020

El aplicativo IDA-Padrón tiene un sistema de roles, por lo que no todos los usuarios están autorizados a acceder a la información de todas los apartados ni disponen de los mismos permisos.

El aplicativo cuenta con un mecanismo de registro de actividad o control de accesos, de manera que se registrará cada búsqueda/actividad realizada por los usuarios en cualquiera de sus apartados.

Con IDA-Web, el usuario autorizado podrá:

- Analizar los ficheros de variaciones padronales previamente a su envío, mediante procedimientos automáticos de recuento y validación de errores así como analizar los ficheros de devolución, empleando el complemento Java descargable IDA-Validación o bien a través del Validador online.
- Enviar los ficheros mensuales de variaciones padronales al Instituto Nacional de Estadística y recibir los ficheros de intercambio de devolución. Realizar un control "on-line" de todos los ficheros enviados o recibidos.

Con IDA-Consul, el usuario autorizado podrá:

- Consultar sus datos padronales disponibles en el INE. Consultar Errores/Incidencias pendientes. Solicitar Copias de sus respectivos padrones. Realizar propuestas de codificación de literales de nombres y apellidos. Descargar ficheros de nacimientos y defunciones comunicados por los Registros Civiles.

Con IDA-Cifras, el usuario autorizado podrá:

- Enviar al INE los ficheros de Cifras, Alegaciones, Asociaciones E y Asociaciones O del año de referencia (validados con el Validador de ficheros de cifras del portal), consultar el estado de tramitación de los ficheros remitidos y descargar el resultado de la validación en el INE de los mismos, así como confirmar para carga en la base de datos padronal los ficheros E y O de asociaciones remitidos. Descargar los ficheros de Reparos y Asociaciones (E, O y OB) así como los resultantes de la carga de estos últimos en la base padronal del INE (F y N). Descargar los ficheros F con el resultado de la estimación/estimación de alegaciones.

Cualquier usuario podrá:

- Descargarse programas de utilidad. Acceder a la legislación vigente de Padrón. Tener información y documentación sobre todo el proyecto, así como acceder a Tablas Auxiliares.

Cuando el usuario está validado en el Sistema IDA-Padrón (IDA-Web, IDA-Consul o IDA-Cifras) podrá visualizar sus datos de identificación con los que el INE le tiene registrado al acceder a los Datos personales desde un icono que está en la parte derecha del menú superior. Asimismo, podrá visualizar los datos de la institución a la que pertenece.

Ficheros de Devolución de Errores/Incidencias

Selección Demarcación Territorial

Seleccione la Provincia: 26 - Rioja, La

Municipio: Todas

Fecha (dd/mm/aaaa): Desde * 01/03/2021 Hasta

Ordenación: Cronológico Descendente

Los campos marcados con un asterisco (*) son obligatorios

Aceptar Limpiar Volver

- **DESCARGAR FICHERO.DESCOMPRESOR ZIP Y EXTRAER ARCHIVO (H26xxxAI.M23)**
- **GUARDAR ARCHIVO DEL INE (ordenador, usb, etc...)**

Ficheros de Devolución de Errores/Incidencias

Selección Demarcación Territorial

Seleccione la Provincia: 26 - Rioja, La



Municipio: Todas

Fecha (dd/mm/aaaa): Desde * 01/05/2021 Hasta

Ordenación: Cronológico Descendente

Los campos marcados con un asterisco (*) son obligatorios

Aceptar Limpiar Volver

Fecha/Hora Recepción	Aplicación Emisora	Fichero Original	Referencia Cierre	Descargado	Acciones
12/05/2021	SINE	H26 1.521	202105	Si	  

Mostrando 1-2 de 2

Descargar

Descargar Todos

El **SI** nos indica que el fichero ya ha sido descargado

1º - INCORPORAR FICHERO DE ERRORES- SPAI POBLACIÓN

- TRANSFERENCIA DE ARCHIVOS

1.-TRANSFERENCIA ARCHIVOS

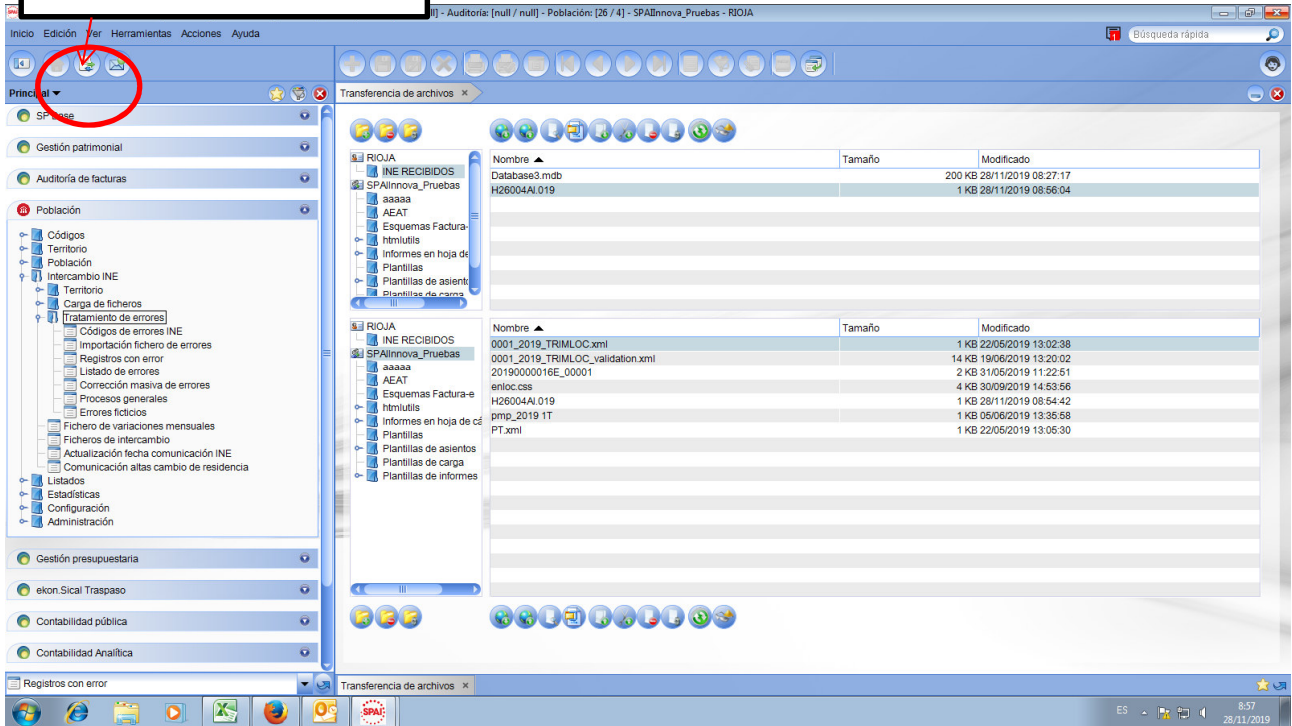

- BUSCAR EL ARCHIVO QUE HEMOS DESCARGADO DEL INE

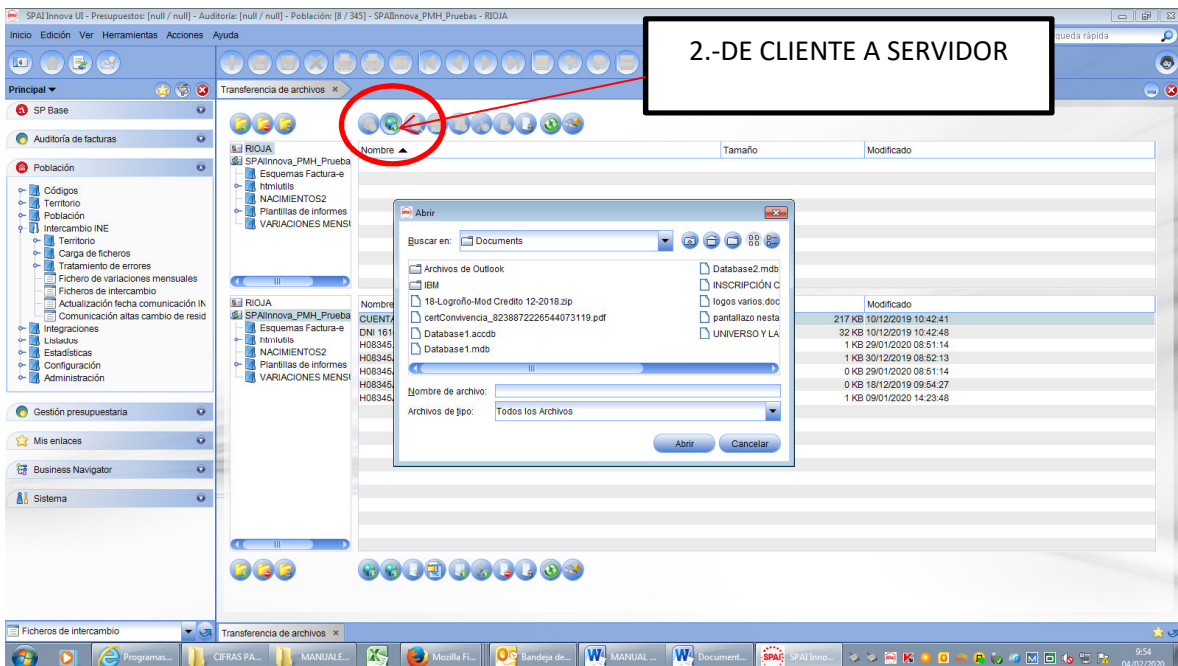

2º- IMPORTAR FICHERO DE ERRORES

- INTERCAMBIO INE
 - TRATAMIENTO DE ERRORES
 - IMPORTACIÓN FICHERO DE ERRORES

1- BUSCAR ARCHIVO

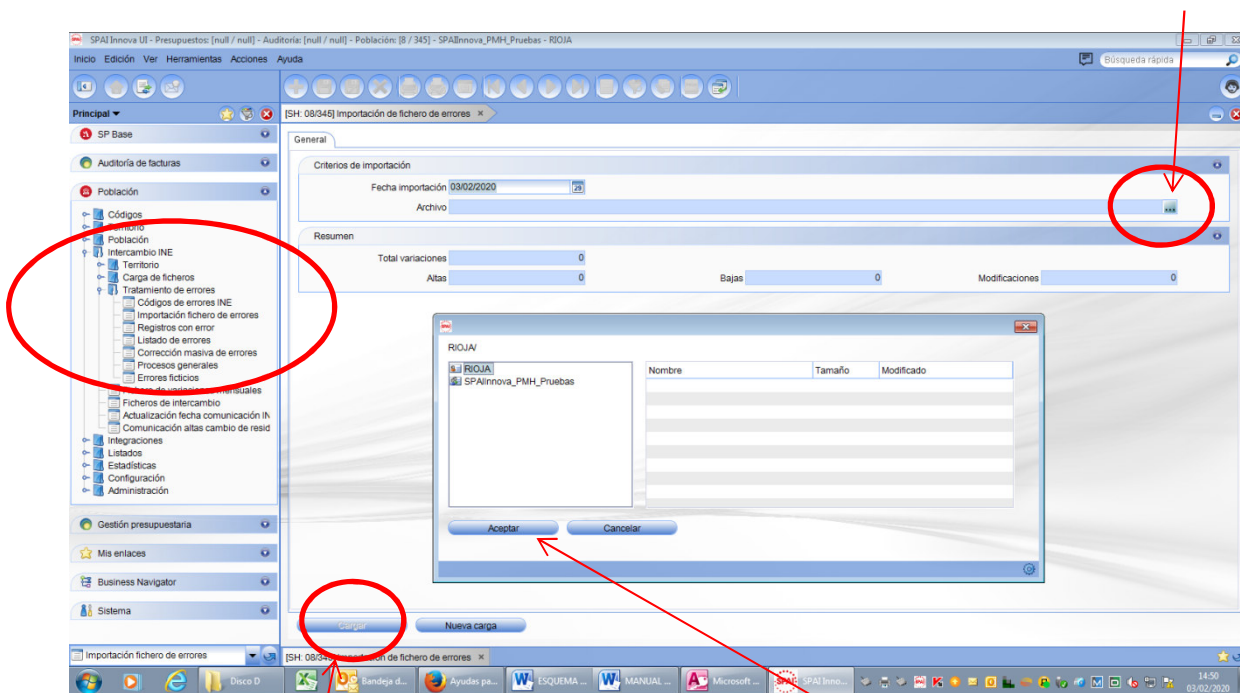

3- CARGAR

2- SELECCIONAR
ARCHIVO Y ACEPTAR

3º - REGISTROS CON ERROR

Visualizamos los errores que el INE nos envía para corregirlos en nuestro padrón

- INTERCAMBIO INE
 - TRATAMIENTO DE ERRORES
 - REGISTROS CON ERROR

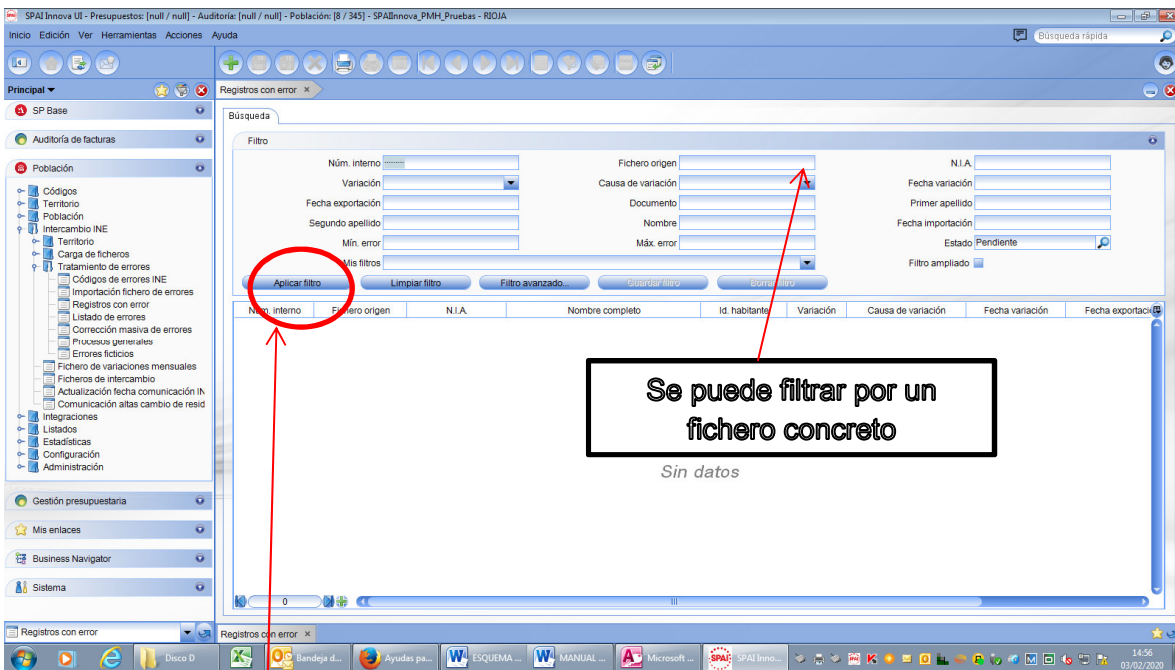

Se puede filtrar por un fichero concreto

Sin datos

APLICAR FILTRO

4º- LISTADO DE ERRORES

Nos permite imprimir en PDF los errores que el INE nos envía

- INTERCAMBIO INE
 - TRATAMIENTO DE ERRORES
 - LISTADO DE ERRORES

Podemos seleccionar (pendientes, borrados, rechazados, etc..)

El programa por defecto nos muestra los errores que tenemos pendientes

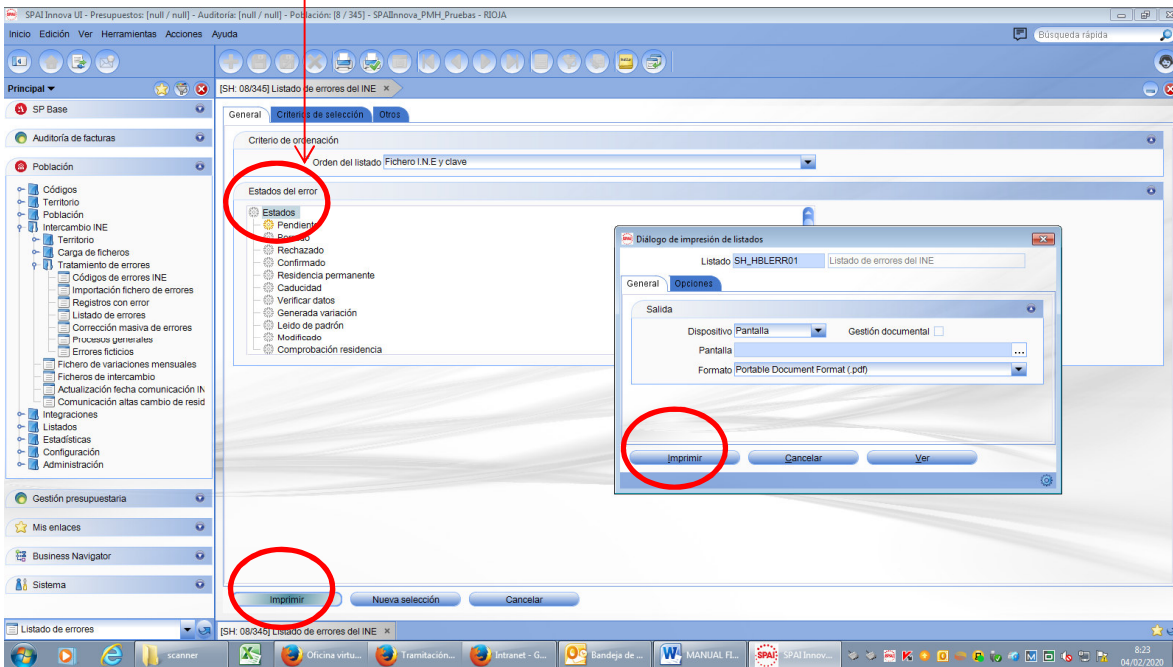

5º - CORRECCIÓN MASIVA DE ERRORES

- INTERCAMBIO INE
 - TRATAMIENTO DE ERRORES
 - CORRECCIÓN MASIVA DE ERRORES

GENERAN AUTOMATICAMENTE OPERACIÓN DE VARIACIÓN EN EL HABITANTE

The screenshot shows the 'Corrección masiva de errores INE' window in the SPAIN INNOVA UI. The window has a sidebar on the left with a tree view of the application's structure. The main area is titled 'General' and 'Tratado'. It contains a table with columns: 'Del', 'Fichero origen', 'Fecha importación', 'Nº Líneas', 'Pendientes', and 'Procesados'. Below the table is a list of errors, each with a radio button and a description. A red circle highlights the 'Todos' radio button, and a red arrow points to it from a text box that says 'SELECCIONAR TODOS LOS ERRORES'. Another red arrow points from a text box that says 'GENERAR' to the 'Generar' button at the bottom of the window.

MUESTRA TODOS ERRORES QUE VA A CORREGIR DE MANERA AUTÓMATICA

LOS ERRORES QUE EL PROGRAMA NO CORRIJA DE MANERA AUTÓMÁTICA DEBEREMOS HACERLO DE MANERA MANUAL.

LOS ERRORES PENDIENTES-

APARTADO 3º- REGISTROS CON ERROR

FICHERO VARIACIONES MENSUALES

AYUNTAMIENTO - INE

1º - GENERAR FICHERO DE INTERCAMBIO

- INTERCAMBIO INE

o FICHERO DE VARIACIONES MENSUALES

**IMPORTANTE:
FECHA- ÚLTIMO DÍA DEL MES**

General Resultados

Criterios de generación

Hasta fecha variación 04/02/2020

Tipo de generación Generar las variaciones

Errores corregidos Errores ficticios

Variaciones

- Altas
 - Cambio de municipio (extranjero) [CE]
 - Nacimiento [NAI]
 - Omisión [OM]
 - Cambio municipio [CR]
- Modificaciones
 - Cambio seccionado [CS]
 - Cambio domicilio [CD]
 - Modificación datos domicilio [RD]
 - Datos personales [PS]
 - Renumeración de vías [CN]
 - Confirmación [CO]
 - Renovación inscripción [RN]
 - Cambio datos tramo [TR]
- Bajas
 - Inscripción indebida [I]
 - Baja caducidad extranjeros [BC]
 - Duplicado [DU]
 - Baja cambio al extranjero [CE]
 - Baja cambio de residencia [CR]

Preparar Nueva selección Eliminar filas Generar

1- PREPARAR

Proceso finalizado correctamente.

General Resultados

Selección de Municipio

* Municipio Municipio de prueba Fecha de generación 04/02/2020

Señ	Id. habitante	Núm. entrada	Nombre	Primer apellido	Segundo apellido	Variación	Documento	N.I.A.	Fecha variación	F. nacimiento	Tipo
	4748	729	ISABEL CERA	GARCIA	M-CD	47480000L	00004748		03/02/2020	28/04/1944	Variación mensual
	10771	64853	ABEL PORTA	ALBETS	M-RD	10771000P	00010771		21/11/2019	14/04/1967	Variación mensual
	19116	78076	SOUTANA ABARA	M-PE	X1911600Q	00019143		03/02/2020	16/06/1989		Variación mensual
	18497	89272	AUGUSTIN LATCA	M-PE	X9009669X	00018513		23/01/2015	12/04/1968		Variación mensual
	18488	89275	GEORGETA-DO. LATCA	M-PE	X80818683S	00018514		24/01/2015	13/04/1968		Variación mensual
	21400	91820	BARBARA DINU	YAVES	M-CD	X25632420	00000000021424		21/11/2019	12/02/1995	Variación mensual
	10771	91797	ABEL PORTA	ALBETS	M-CD	10771000P	00010771		19/11/2019	14/04/1967	Variación mensual
	21421	91798	ABEL MADURO	ALVAREZ	M-CD	428926	00000000021445		19/11/2019	12/06/1997	Variación mensual
	39	91870	CONCEPCIO JANE	BALGAÑON	M-CD	39000000G	00000039		19/11/2019	07/12/1947	Variación mensual
	21485	92067	Purita Campos	Grandes	B-CR	56218974M	00000000021622		26/11/2019	04/01/1996	Variación mensual
	21480	92107	NINA CAMPOS	CAMPOS	B-CR	00000000021627		26/11/2019	04/11/2019		Variación mensual
	21421	92264	ABEL MADURO	ALVAREZ	M-RD	428926	00000000021445		21/11/2019	12/06/1997	Variación mensual
	21560	92259	PEPITA ROSAS	MARCOS	B-DE	16625907Q	00000000021581		28/11/2019	14/11/2013	Variación mensual
	21570	92474	FELIPE ABAD	GARCIA	M-CD	18192021X	00000000021601		31/01/2020	09/10/1960	Variación mensual
	20226	92478	MUSTAPHA ABARA	M-PE	X2022600H	00020259		31/01/2020	01/01/1967		Variación mensual
	20227	92480	REDA ABARA	M-PE	X2022700B	00020261		31/01/2020	30/12/1999		Variación mensual
	21586	92483	ANTONIO LOPEZ	GARCIA	A-CE	X6888576S	00000000021617		03/02/2020	01/01/1975	Variación mensual
	21587	92484	ANA LOPEZ	GARCIA	A-CR	46246246P	00000000021618		03/02/2020	03/02/2019	Variación mensual

Preparar Nueva selección Eliminar filas Generar

Generar. Genera el fichero de variaciones padronales.

2- GENERAR

SPAInnova UI - Contabilidad: [0001 / 2019] - Patrimonio: [null / null] - Presupuestos: [null / null] - Auditoría: [null / null] - Población: [26 / 4] - SPAInnova_Puebas - RIOJA

Inicio Edición Ver Herramientas Acciones Ayuda

Principal

- SP Base
- Gestión patrimonial
- Auditoría de facturas
- Población
 - Códigos
 - Territorio
 - Población
 - Intercambio INE
 - Territorio
 - Carga de ficheros
 - Tratamiento de errores
 - Fichero de variaciones mensuales
 - Ficheros de intercambio
 - Actualización fecha comunicación INE
 - Comunicación altas cambio de residencia
 - Listados
 - Estadísticas
 - Configuración
 - Administración
- Gestión presupuestaria
- ekon.Sical Traspaso
- Contabilidad pública
- Contabilidad Analítica
- Mis enlaces
- Business Navigator
- Sistema

[SH: 26/004] Generación de ficheros de intercambio mensual del INE

General Resultados

Selección de Municipio

* Municipio [Municipio de prueba] Fecha de generación 28/11/2019

Sel	Id. habitante	Núm. entrada	Nombre	Primer apellido	Segundo apellido	Variación	Documento	N.I.A	Fecha variación	F. nacimiento	Tipo
<input checked="" type="checkbox"/>	109	135	ROMAN	VALLE	SAENZ	M-CD	16460576X	00000000000010	18/11/2019	28/02/1942	Variación m
<input checked="" type="checkbox"/>	117	173	CONSUELO	GALILEA	MORENO	M-CD	16519809J	00000000000011	18/11/2019	22/11/1958	Variación m
<input checked="" type="checkbox"/>	166	257	VALENTIN	BALLESTEROS	ALONSO	B-II	72776928Y	260048000000006	20/09/2019	06/06/1961	Variación m
<input checked="" type="checkbox"/>	91	418	RUBEN	MARTINEZ	SEQUERA	M-CD	16616144R	00000000000009	14/11/2019	22/09/1986	Variación m
<input checked="" type="checkbox"/>	111	482	CRISTINA	GALILEA	CEÑA	M-CD	16615936T	00000000000011	14/11/2019	05/12/1988	Variación m

Generación del fichero de variaciones mensuales

Tipo de entidad Ayuntamiento

Fecha en el nombre Mes posterior a la fecha de variación (datos)

Ubicación Carpeta única definida por el usuario

Carpeta destino \\p722PROF\share\karatwork\SPAInnova_Puebas\GLOBAL_\laaaa ...

Municipio Generar todos

Aceptar Cancelar

Preparar Nueva selección Eliminar filas Generar

Fichero de variaciones mensuales [SH: 26/004] Generación de ficheros de intercambio mensual del INE

ES 13:10 28/11/2019

3- ACEPTAR

2º - ANOTAR VARIACIONES

- INTERCAMBIO INE
 - FICHEROS DE INTERCAMBIOS

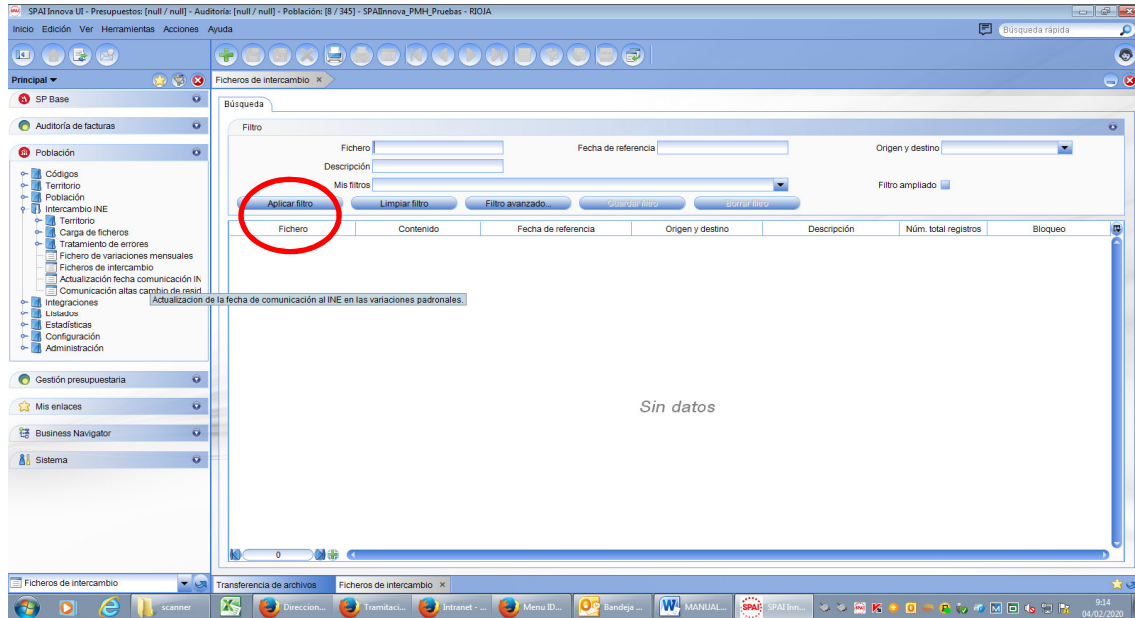

SELECCIONAR EL ARCHIVO –

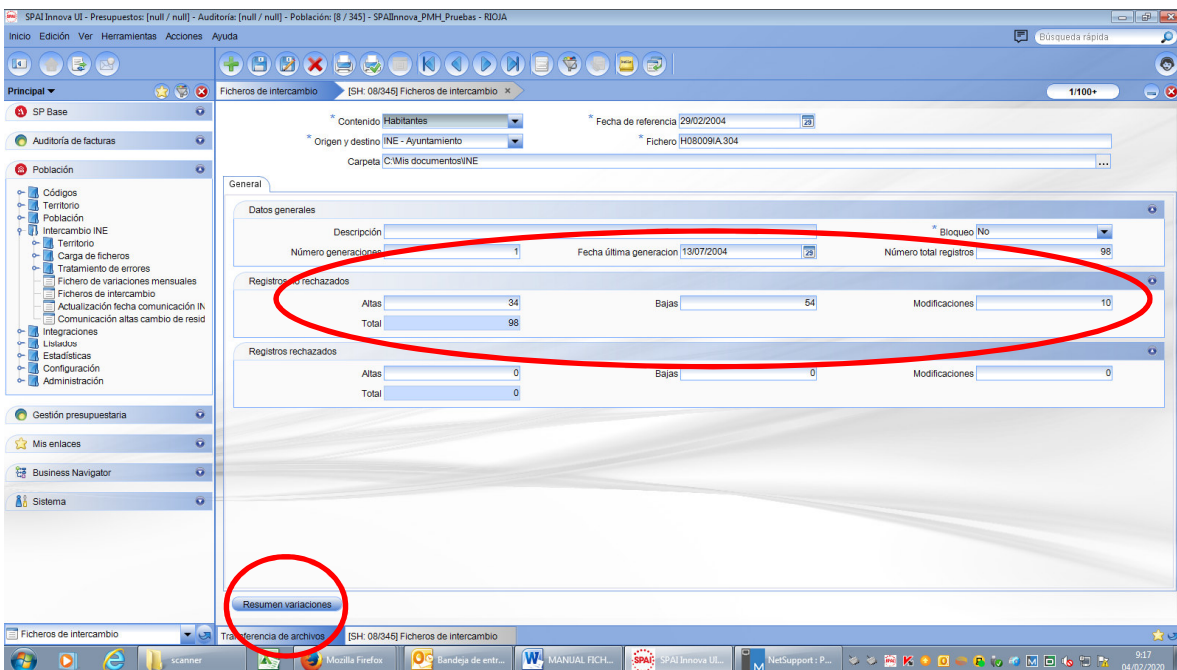

ANOTAR LAS VARIACIONES

PODEMOS IMPRIMIR EN PDF LAS VARIACIONES.....RESUMEN VARIACIONES

3º - DESCARGAR ARCHIVO

- TRANSFERENCIA DE ARCHIVOS

1.-TRANSFERENCIA ARCHIVOS

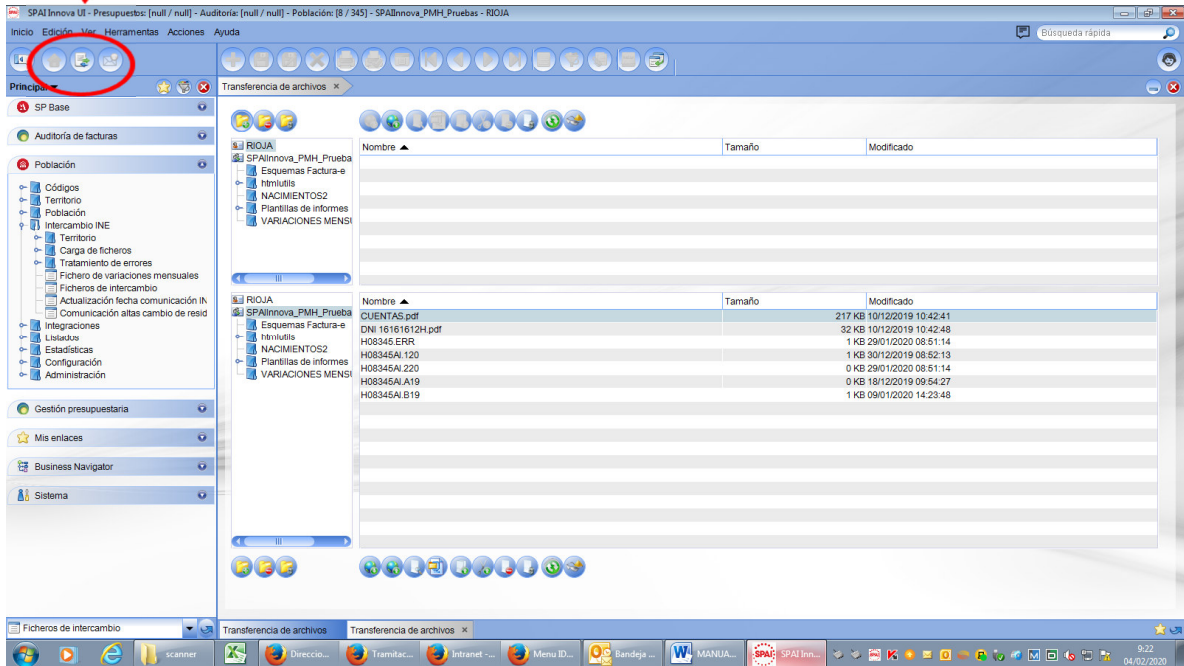

- SELECCIONAR ARCHIVO- BOTÓN DERECHO- DESCARGAR

- GUARDAR ARCHIVO DEL INE (ordenador, usb, etc...)

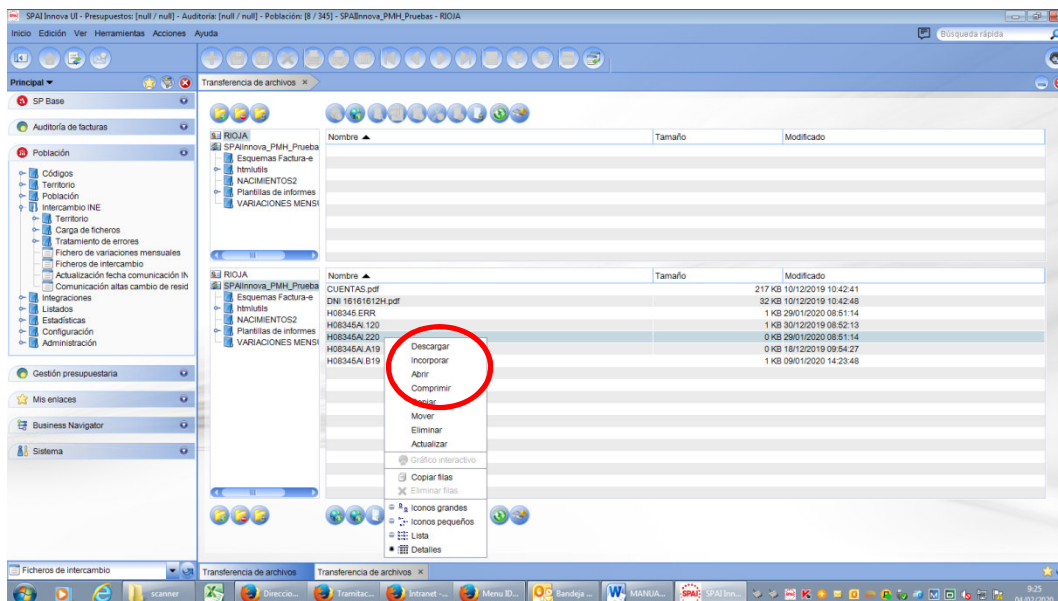

ENVIO FICHERO DE VARIACIONES

<https://idapadron.ine.es/ape403expl/inicio.menu>

IDA-WEB / Validador online / Generación de ficheros y envío

El aplicativo IDA-Padrón tiene un sistema de roles, por lo que no todos los usuarios están autorizados para realizar las mismas acciones.

El aplicativo cuenta con un mecanismo de registro de actividad o control de accesos, de manera que se registrará cada búsqueda/actividad realizada por los usuarios en cualquiera de sus apartados.

Con IDA-Web, el usuario autorizado podrá:

- Analizar los ficheros de variaciones padronales previamente a su envío, mediante procedimientos automáticos de recuento y validación de errores así como analizar los ficheros de devolución, empleando el complemento Java descargable IDA-Validación o bien a través del Validador online.
- Enviar los ficheros mensuales de variaciones padronales al Instituto Nacional de Estadística y recibir los ficheros de intercambio de devolución. Realizar un control "on-line" de todos los ficheros enviados o recibidos.

Con IDA-Consul, el usuario autorizado podrá:

- Consultar sus datos padronales disponibles en el INE. Consultar Errores/Incidencias pendientes. Solicitar Copias de sus respectivos padrones. Realizar propuestas de codificación de literales de nombres y apellidos. Descargar ficheros de nacimientos y defunciones comunicados por los Registros Civiles.

Con IDA-Cifras, el usuario autorizado podrá:

- Enviar al INE los ficheros de Cifras, Alegaciones, Asociaciones E y Asociaciones O del año de referencia (validados con el Validador de ficheros de cifras del portal), consultar el estado de tramitación de los ficheros remitidos y descargar el resultado de la validación en el INE de los mismos, así como confirmar para carga en la base de datos padronal los ficheros E y O de asociaciones remitidos. Descargar los ficheros de Reparos y Asociaciones (E, O y OB) así como los resultantes de la carga de estos últimos en la base padronal del INE (P y N). Descargar los ficheros F con el resultado de la estimación/destimación de alegaciones.

Cualquier usuario podrá:

- Descargarse programas de utilidad. Acceder a la legislación vigente de Padrón. Tener información y documentación sobre todo el proyecto, así como acceder a Tablas Auxiliares.

Cuando el usuario esté validado en el Sistema IDA-Padrón (IDA-Web, IDA-Consul o IDA-Cifras) podrá visualizar sus datos de identificación con los que el INE le tiene registrado al acceder a los Datos personales desde un icono que está en la parte derecha del menú superior. Asimismo, podrá visualizar los datos de la institución a la que pertenece.

- VALIDA EL FICHERO Y LO ENVIA

Validador online
La ejecución del Validador se realiza en línea.

Generador de Ficheros de envío

Fichero:

Validar contenido:

Formato fichero de errores:

Valores totales del fichero

Altas totales	<input type="text"/>	Bajas totales	<input type="text"/>
Modificaciones totales	<input type="text"/>	Registros totales	<input type="text"/>

- 1.- Seleccionar el fichero a enviar
- 2.- Rellenar datos
- 3.- Aceptar

IDA-Padrón Acceso Libre Novedades IDA-Consul IDA-Cifras IDA-Web

Resultados validación

Contadores

Altas por nacimiento	0	Total altas	0
Altas por omisión	0	Total bajas	0
Altas por cambio de residencia	0	Total modificaciones	0
Bajas por defunción	0	Rechazo altas	0
Bajas por inclusión indebida	0	Rechazo bajas	0
Bajas por cambio de residencia	0	Rechazos modificaciones	0
Bajas por duplicado	0	Registros erróneos	0
Bajas por caducidad	0	Total registros	0
Modificaciones de datos personales	0		
Modificaciones por cambio de domicilio	0		
Modificaciones por renovación	0		
Modificaciones por confirmación	0		

Enviar Informe Volver