

## PUNTOS GEOLÓGICO-MINEROS SINGULARES DE LA RIOJA

**PIG SELECCIONADO**

**DENOMINACIÓN**

2	02	El Centro de Interpretación del Parque Natural de la Sierra Cebollera
---	----	---

**MUNICIPIO**

**PARAJE**

VILLOSLADA DE CAMEROS	Ctra. Montenegro, s/n
-----------------------	-----------------------

**HOJA 25.000**

**HOJA 50000**

**X**

**Y**

**Z**

279-II	LUMBRERAS	VILLOSLADA DE	527032	4662232
--------	-----------	---------------	--------	---------

**LITOLOGÍA**

**EDAD**

--	--

**DESCRIPCIÓN DE LA SINGULARIDAD**

El Centro de Interpretación del Parque Natural es un edificio de nueva construcción inaugurado en mayo de 1999, situado en el cruce de las carreteras a la ermita de la Virgen de Lomos de Orios y a Montenegro de Cameros. En él existe una exposición permanente sobre las características más singulares del Parque Natural de Sierra Cebollera, a través de paneles, maquetas y materiales. También se proyecta un audiovisual sobre la transformación del paisaje, la trashumancia y las costumbres y vida tradicional de las gentes de Cameros. Se organizan diversos tipos de actividades educativas para escolares y grupos. Para el público existen actividades programadas en fines de semana y festivos. Dirección Ctra. Montenegro, s/n, Villoslada de Cameros



**TIPO DE PUNTO**

Museo - Centro de interpretación

**TIPO DE INTERÉS**

Didáctico y Turístico

**GRADO DE INTERÉS**

Regional

**OTROS ASPECTOS A CONSIDERAR**

Situado en el LIC ES0000067, Sierras de la Demanda, Urbión, Cebollera y Cameros

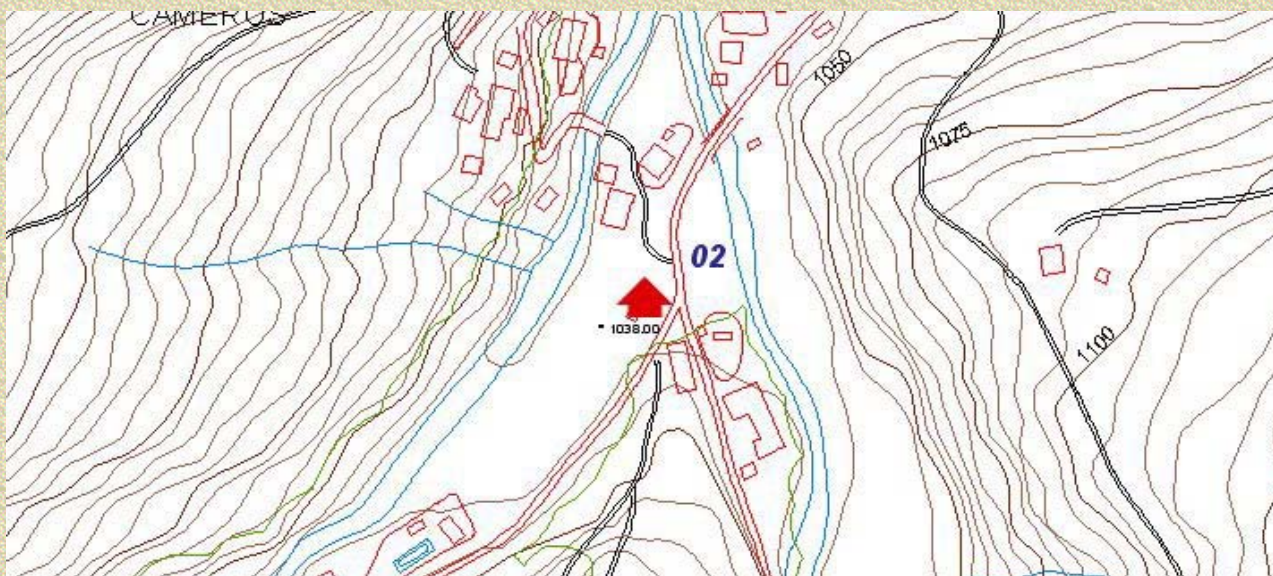
**COORDENADAS DEL PUNTO DE OBSERVACIÓN DEL PIG****ACCESOS Y ENTORNO**

FÁCILES CARRETERA

