



## INFORME SOBRE PREVISIÓN PRESUPUESTARIA EN MATERIA DE INVESTIGACIÓN, DESARROLLO E INNOVACIÓN DEL PROYECTO DE PRESUPUESTO 2016 DE LA COMUNIDAD AUTÓNOMA DE LA RIOJA.

### INTRODUCCIÓN.

La Ley 3/2009, de 23 de junio, de la Ciencia, la Tecnología y la Innovación, tal como viene recogido en su artículo 1, tiene por objeto “regular la actuación de los poderes públicos de la Comunidad Autónoma de La Rioja en materia de investigación científica, desarrollo e innovación tecnológica, para atender a las necesidades socioeconómicas y culturales de la comunidad y mejorar la calidad de vida de sus ciudadanos”.

Son agentes del Sistema Riojano de Innovación, entre otros, la propia administración general de la CAR y los organismos públicos y demás entidades integrantes del sector público de la Comunidad Autónoma de La Rioja con competencias en materia de I+D+I.

De acuerdo a lo recogido en el artículo 6. de la ley 3/2009:

“2. Las consejerías, organismos públicos y demás entidades integrantes de la administración y sector público de la Comunidad Autónoma de La Rioja estarán obligados a:

a) Informar a la consejería competente en materia de I+D+I de los fondos destinados a I+D+I en el desarrollo de sus competencias. ....

d) Solicitar informe preceptivo a la consejería competente en materia de I+D+I sobre la adecuación de los programas de ayudas o incentivos que gestionen en esta materia con las políticas de innovación de la comunidad autónoma de La Rioja....

f) Observar la planificación regional de I+D+I en la elaboración del presupuesto. En la elaboración del presupuesto se incluirá memoria técnica económica sobre programas de I+D+I dentro de la Comunidad Autónoma de La Rioja. La consejería competente en materia de I+D+I emitirá informe preceptivo sobre el cumplimiento de la planificación de I+D+I de acuerdo el proyecto de presupuestos....

g) Cumplimentar los datos y encuestas sobre la I+D+I desarrollada y/o presupuestada que desde los distintos organismos e institutos públicos se solicite, así como los datos solicitados por la consejería competente en materia de I+D+I para el seguimiento de las estrategias, planes y programas que en materia de I+D+I desarrolle el Gobierno de La Rioja.”

DOCUMENTO FIRMADO ELECTRÓNICAMENTE			en formato PDF/A 1.7 Firma PAdES. Custodiado en repositorio seguro del Gobierno de La Rioja.	Pág. 1 / 7
Expediente	Tipo	Procedimiento		Nº Documento
00860-2015/51334	Informe	Solicitudes y remisiones generales		2015/0187760
Cargo	Firmante / Observaciones			Fecha/hora
1 Director General	Julio Herreros Martin			27/10/2015 23:21:52
2 SELLADO ELECTRÓNICAMENTE por Gobierno de La Rioja con CSV: YB0QJX80BJOQB16 Dirección de verificación: <a href="http://www.larioja.org/verificacion">http://www.larioja.org/verificacion</a>				



Con objeto de facilitar la comparación de los datos se habilita en la planificación presupuestaria el uso de una función (función 54) que permita la imputación de partidas correspondientes al gasto ejecutado por la administración en ejecución de programas de I+D+I, como así viene recogido en el artículo 2 apartado g) de la Ley.

Hay que tener presente que el análisis de los presupuestos se hace base a la información recogida en cada uno de los centros de gasto.

### ANÁLISIS CUANTITATIVO DE LA FUNCIÓN 54 DE GASTO DE I+D+I.

Figura 1 EVOLUCIÓN DE LA FUN. 54 EN LOS PRESUPUESTOS DE LA CAR (CAPÍTULOS DE 1 AL 9). Millones de euros.



FUENTE: CONSEJERÍA DE ADMINISTRACIÓN PÚBLICA Y HACIENDA

DOCUMENTO FIRMADO ELECTRÓNICAMENTE			en formato PDF/A 1.7 Firma PAdES. Custodiado en repositorio seguro del Gobierno de La Rioja.	Pág. 2 / 7
Expediente	Tipo	Procedimiento	Nº Documento	
00860-2015/51334	Informe	Solicitudes y remisiones generales	2015/0187760	
Cargo	Firmante /Observaciones		Fecha/hora	
1 Director General	Julio Herreros Martin		27/10/2015 23:21:52	
2 SELLADO ELECTRÓNICAMENTE por Gobierno de La Rioja con CSV: YB0QJX8OJBQJB16			Dirección de verificación: <a href="http://www.larioja.org/verificacion">http://www.larioja.org/verificacion</a>	27/10/2015 23:21:56



El presupuesto 2016 destinado a actividades de I+D+I recogido en la función 54 asciende a un total de 73.303.485 € lo que supone un detrimento del gasto respecto a 2015 de 2.955.650 €, lo que supone un 3,875% menos respecto al pasado año.

La actual coyuntura económica, en los presupuestos 2016 afecta con la tendencia decreciente del gasto destinado a I+D+I dentro de los presupuestos generales de la Comunidad Autónoma de La Rioja (CAR).

**Figura 2 DISTRIBUCIÓN DE LA FUN. 54 POR CAPÍTULO DE GASTO. AÑO 2016**

Capítulo 1	Capítulo 2	Capítulo 3	Capítulo 4	Capítulo 5	Capítulo 6	Capítulo 7	Capítulo 8	Capítulo 9
10,06%	24,00%	0,01%	10,56%	0,12%	14,57%	40,10%	0,00%	0,59%
7.373.418	17.589.940	7.227	7.737.727	90.000	10.677.223	29.393.237		434.713

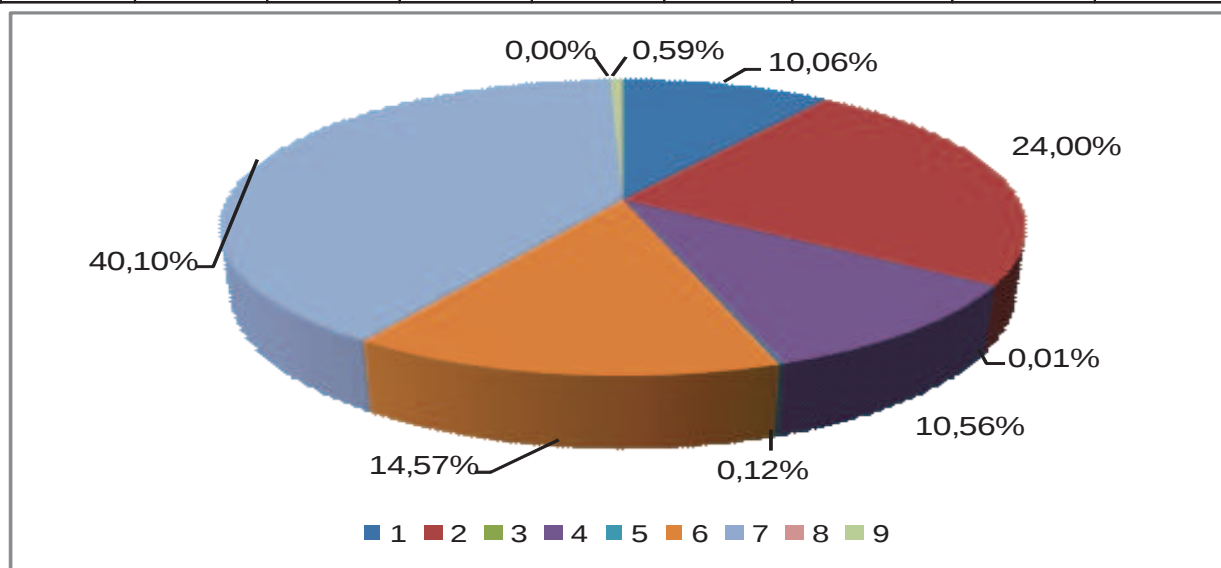

FUENTE: CONSEJERÍA DE ADMINISTRACIÓN PÚBLICA Y HACIENDA

DOCUMENTO FIRMADO ELECTRÓNICAMENTE			en formato PDF/A 1.7 Firma PAdES. Custodiado en repositorio seguro del Gobierno de La Rioja.	Pág. 3 / 7
<b>Expediente</b>	<b>Tipo</b>	<b>Procedimiento</b>		<b>Nº Documento</b>
00860-2015/51334	Informe	Solicitudes y remisiones generales		2015/0187760
<b>Cargo</b>		<b>Firmante / Observaciones</b>		<b>Fecha/hora</b>
1 Director General		Julio Herreros Martin		27/10/2015 23:21:52
2 SELLADO ELECTRÓNICAMENTE por Gobierno de La Rioja con CSV: YB0QJX80BJOQB16		Dirección de verificación: <a href="http://www.larioja.org/verificacion">http://www.larioja.org/verificacion</a>		27/10/2015 23:21:56



El capítulo 7 con 29,3 millones de euros es el de mayor importe, seguido del capítulo 2 con 17,5 millones.

**Figura 3 COMPARATIVA DEL PRESUPUESTO 2014/2015 SEGÚN CAPÍTULOS DE GASTO.**

Año	Capítulo 1	Capítulo 2	Capítulo 3	Capítulo 4	Capítulo 5	Capítulo 6	Capítulo 7	Capítulo 8	Capítulo 9
2015	9.695.460	18.022.928	355	7.309.162		9.965.146	30.826.161	108.607	333.333
2016	7.373.418	17.589.940	7.227	7.737.727	90.000	10.677.223	29.393.237		434.713
%	-23,95	-2,40	1.935,77	5,86	100,00	7,15	-4,65	-100,00	30,41

FUENTE: CONSEJERÍA DE ADMINISTRACIÓN PÚBLICA Y HACIENDA

**Figura 4 DESGLOSE DE LA FUNCIÓN 54 POR SECCIONES DE GASTO. AÑO 2016.**

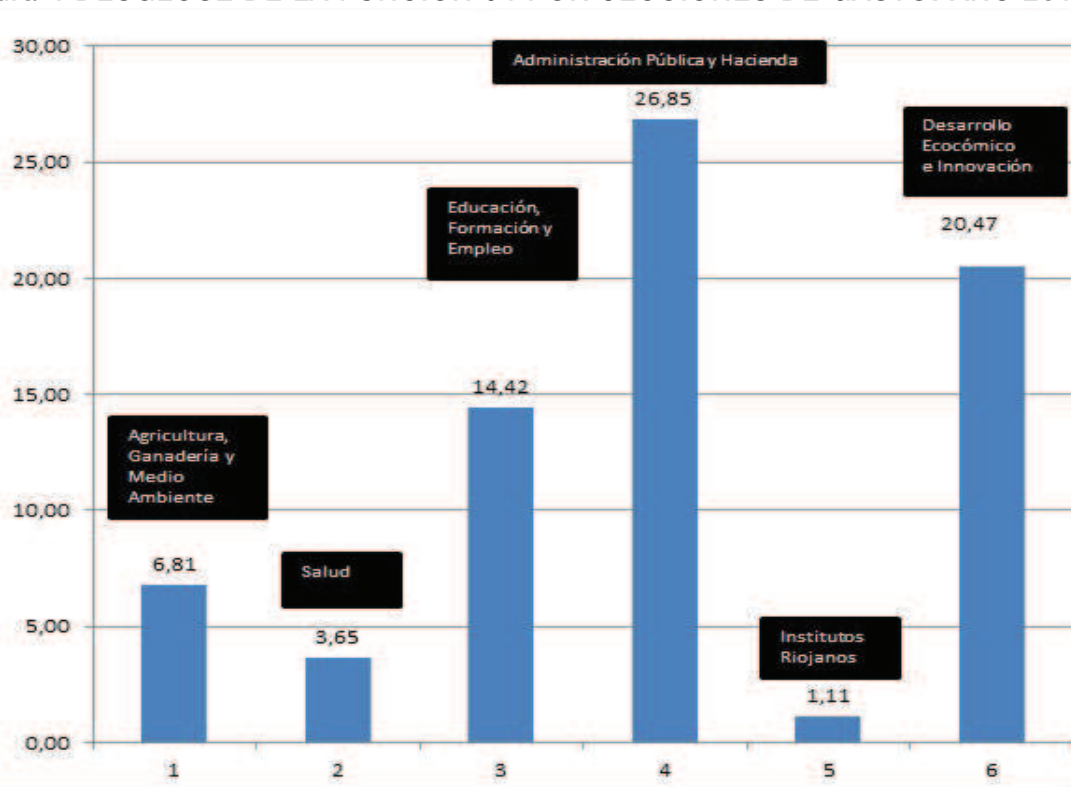

FUENTE: CONSEJERÍA DE ADMINISTRACIÓN PÚBLICA Y HACIENDA

DOCUMENTO FIRMADO ELECTRÓNICAMENTE en formato PDF/A 1.7 Firma PAdES. Custodiado en repositorio seguro del Gobierno de La Rioja.			Pág. 4 / 7
Expediente	Tipo	Procedimiento	Nº Documento
00860-2015/51334	Informe	Solicitudes y remisiones generales	2015/0187760
Cargo	Firmante / Observaciones		Fecha/hora
1 Director General	Julio Herreros Martin		27/10/2015 23:21:52
2 SELLADO ELECTRÓNICAMENTE por Gobierno de La Rioja con CSV: YB0QJX80BJOQB16 Dirección de verificación: <a href="http://www.larioja.org/verificacion">http://www.larioja.org/verificacion</a>			27/10/2015 23:21:56



Al igual que el año pasado, la consejería con un mayor gasto en políticas de I+D+I es la de Administración Pública y Hacienda, con 26,85 millones de euros. En este ejercicio son tres las consejerías sin gasto identificado en la Función 54:

- 1.- Presidencia, Relaciones Institucionales y Acción Exterior
- 2.- Políticas Sociales, Familia, Igualdad y Justicia
- 3.- Fomento y Política Territorial.

**Figura 5 EVOLUCIÓN DE LOS PROGRAMAS DE GASTO EN MATERIA DE I+D+I.**

PROGRAMA	2015	2016
<b>5 4 7 1 INVESTIGACIÓN Y DESARROLLO RELAC. CON LA AGRICULTURA (total)</b>	<b>9.661.727</b>	<b>6.639.996</b>
5 4 5 1 INVESTIGACIÓN Y DESARROLLO RELACIONADO CON EL M. AMBIENTE	189.012	169.500
5 4 3 1 INVESTIGACIÓN Y DESARROLLO CON LA SALUD	3.341.285	3.646.862
5 4 4 1 INVESTIGACIÓN Y DESARROLLO RELACIONADO CON LA EDUCACIÓN	14.867.749	15.116.018
5 4 1 1 ADMINISTRACIÓN GENERAL DE INVESTIGACIÓN Y DESARROLLO	29.549.889	29.365.400
5 4 2 1 INVESTIGACIÓN BÁSICA	1.103.409	1.106.817
5 4 6 1 INVESTIGACIÓN, DESARROLLO E INNOVACIÓN EN MATERIA DE PROM. IND.Y EMPRESARIAL	17.041.576	16.541.576
5 4 9 3 INNOVACIÓN EN ACTIVIDADES DE SEGURIDAD INDUSTRIAL, COMERCIALES Y ARTESANAS	129.500	123.000
5 4 6 2 I + D + I FORMACIÓN NUEVAS TECNOLOGÍAS	377.005	596.332
<b>TOTAL GENERAL</b>	<b>76.263.167</b>	<b>73.307.517</b>

FUENTE: CONSEJERÍA DE ADMINISTRACIÓN PÚBLICA Y HACIENDA

El programa de gasto más elevado es el “5411 administración general de la investigación y desarrollo” con 29,3 millones de euros, el 40,06% del presupuesto de I+D+I. Le sigue “5461 Investigación, desarrollo e innovación en materia de promoción industrial y empresarial” con un importe de 16.5 millones y el 22,56% del total.

DOCUMENTO FIRMADO ELECTRÓNICAMENTE			en formato PDF/A 1.7 Firma PAdES. Custodiado en repositorio seguro del Gobierno de La Rioja.	Pág. 5 / 7
Expediente	Tipo	Procedimiento	Nº Documento	
00860-2015/51334	Informe	Solicitudes y remisiones generales	2015/0187760	
Cargo	Firmante / Observaciones		Fecha/hora	
1 Director General	Julio Herreros Martin		27/10/2015 23:21:52	
2 SELLADO ELECTRÓNICAMENTE por Gobierno de La Rioja con CSV: YB0QJX80BJOQB16			Dirección de verificación: <a href="http://www.larioja.org/verificacion">http://www.larioja.org/verificacion</a>	
27/10/2015 23:21:56				

**Figura 6 DISTRIBUCIÓN DE LA FUNCIÓN 54 SEGÚN SECCIÓN DE GASTO Y PROGRAMAS. AÑO 2016.**

SECCIÓN	PROGRAMA	2016
AGRICULTURA, GANADERÍA Y MEDIO AMBIENTE	5 4 7 1 INVESTIGACIÓN Y DESARROLLO RELAC. CON LA AGRICULTURA	3.723.281,00
	5 4 7 1 INVESTIGACIÓN Y DESARROLLO RELAC. CON LA AGRICULTURA	2.914.699,00
	5 4 5 1 INVESTIGACIÓN Y DESARROLLO RELACIONADO CON EL M. AMBIENTE	60.000,00
	5 4 5 1 INVESTIGACIÓN Y DESARROLLO RELACIONADO CON EL M. AMBIENTE	109.500,00
SALUD	5 4 3 1 INVESTIGACIÓN Y DESARROLLO CON LA SALUD	3.646.862,00
EDUCACIÓN FORMACIÓN Y EMPLEO	5 4 4 1 INVESTIGACIÓN Y DESARROLLO RELACIONADO CON LA EDUCACIÓN	14.422.658,00
ADMINISTRACIÓN PÚBLICA Y HACIENDA	5 4 1 1 ADMINISTRACIÓN GENERAL DE INVESTIGACIÓN Y DESARROLLO	26.847.350,00
INSTITUTOS RIOJANOS	5 4 2 1 INVESTIGACIÓN BÁSICA	1.106.817,00
DESARROLLO ECONÓMICO E INNOVACIÓN	5 4 6 1 INVESTIGACIÓN, DESARROLLO E INNOVACIÓN EN MATERIA DE PROM. IND.Y EMPRESARIAL	16.541.576,00
	5 4 1 1 ADMINISTRACIÓN GENERAL DE INVESTIGACIÓN Y DESARROLLO	2.518.050,00
	5 4 9 3 INNOVACIÓN EN ACTIVIDADES DE SEGURIDAD INDUSTRIAL, COMERCIALES Y ARTESANAS	123.000,00
	5 4 6 2 I+D+i FORMACIÓN NUEVAS TECNOLOGÍAS	596.332,00
	5 4 4 1 INVESTIGACIÓN Y DESARROLLO RELACIONADO CON LA EDUCACIÓN	693.360,00
<b>TOTAL FUNCIÓN 54</b>		<b>73.303.485,00</b>

FUENTE: CONSEJERÍA DE ADMINISTRACIÓN PÚBLICA Y HACIENDA

DOCUMENTO FIRMADO ELECTRÓNICAMENTE			en formato PDF/A 1.7 Firma PAdES. Custodiado en repositorio seguro del Gobierno de La Rioja.		Pág. 6 / 7
Expediente	Tipo	Procedimiento	Nº Documento		
00860-2015/51334	Informe	Solicitudes y remisiones generales	2015/0187760		
Cargo	Firmante / Observaciones		Fecha/hora		
1 Director General	Julio Herreros Martin		27/10/2015 23:21:52		
2 SELLADO ELECTRÓNICAMENTE por Gobierno de La Rioja con CSV: YB0QJX80BJOQB16			Dirección de verificación: <a href="http://www.larioja.org/verificacion">http://www.larioja.org/verificacion</a>		27/10/2015 23:21:56



## CONCLUSIONES.

La e-administración, las TIC y el fomento de la innovación empresarial son los principales ejes de actuación de las políticas de I+D+I del Gobierno de La Rioja.

Se experimenta un descenso en el gasto corriente (cap. 1 y 2) así como en los gastos financieros, mientras que las inversiones en I+D+I (cap. 6) son de los capítulo de gasto que más crece en este año junto el cap. 5 y cap.3.

La consejería con mayor peso económico es Administración Pública y Hacienda, seguida de Desarrollo Económico e Innovación. Entre las tres suman más del 75% de la inversión en I+D+I del ejecutivo. Entre las principales actuaciones que se encuentran recopiladas en estas secciones están el plan estratégico de ayudas de ADER para fomentar la innovación empresarial, las transferencias en materia de I+D+I a la Universidad de La Rioja o los fondos destinados al despliegue de las TIC en La Rioja.

Por último destacar que este ejercicio son cinco las consejerías que incluyen gasto dentro de esta función, no teniéndolo reflejado en su presupuesto las consejerías de Presidencia, Relaciones Institucionales y Acción Exterior, la de Políticas Sociales, Familia, Igualdad y Justicia y la de Fomento y Política Territorial.

DOCUMENTO FIRMADO ELECTRÓNICAMENTE			en formato PDF/A 1.7 Firma PAdES. Custodiado en repositorio seguro del Gobierno de La Rioja.	Pág. 7 / 7
Expediente	Tipo	Procedimiento	Nº Documento	
00860-2015/51334	Informe	Solicitudes y remisiones generales	2015/0187760	
Cargo	Firmante / Observaciones		Fecha/hora	
1 Director General	Julio Herreros Martin		27/10/2015 23:21:52	
2	SELLADO ELECTRÓNICAMENTE por Gobierno de La Rioja con CSV: YB0QJX80BJOQB16 Dirección de verificación: <a href="http://www.larioja.org/verificacion">http://www.larioja.org/verificacion</a>		27/10/2015 23:21:56	