

1. Datos Generales

Código INE	26143
Municipio	Sojuela
Partido judicial	Logroño
Zona de salud	Navarrete
Superficie municipal (Km2)	15,15
Altitud máx. del núcleo de población principal (m)	669
Distancia a la capital	15
Número de núcleos	2

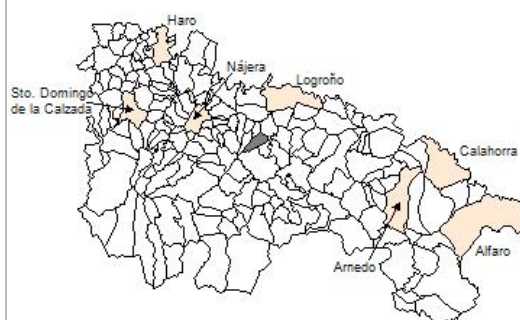

2. Evolución Demográfica

Padrón	2022	2023	2024
Total	572	608	661
Hombres	314	336	369
Mujeres	258	272	292
Densidad	37,8	40,1	43,6
Extranjeros	78	90	108

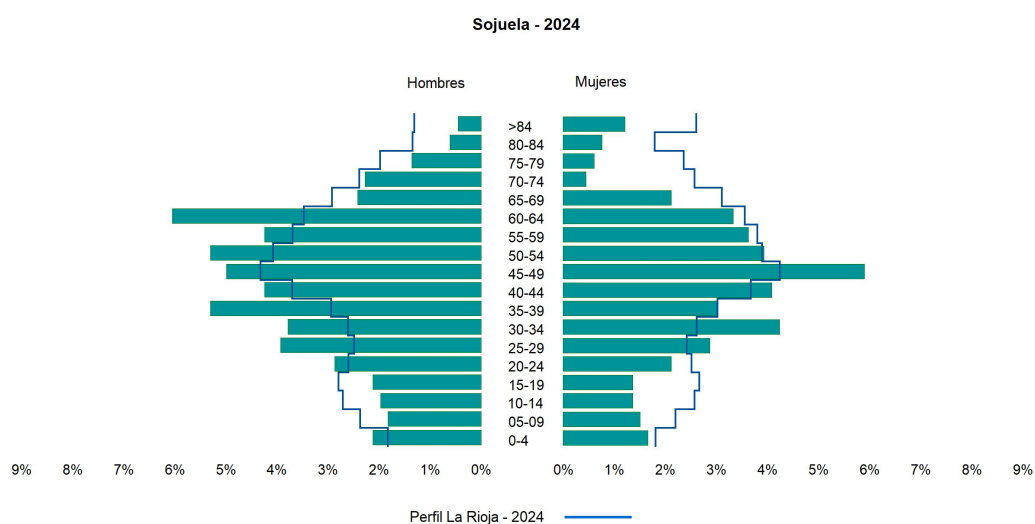

3. Índices y tasas de Población (1/1/2024)

	Sojuela	La Rioja
Ratio de feminidad (Total Mujeres / Total Hombres) x 100	79,13	102,64
Índice de infancia (Pob. de 0 a 14 / Pob. Total) x 100	10,44	13,34
Índice de tendencia (Pob. de 0 a 4 / Pob. de 5 a 9) x 100	113,64	79,34
Índice de juventud (Pob. de 15 a 29 / Pob. total) x 100	15,28	15,32
Índice de longevidad (Pob. > 84 / Pob. > 64) x 100	13,58	17,48
Índice de vejez (Pob. >= 65 / Pob. Total) x 100	12,25	22,12
Tasa de dependencia ((Pob. < 16 + Pob. > 64) / Pob. de 16 a 64) x 100	30,63	57,66
Tasa de reemplazo (Pob. de 20 a 29 / Pob. de 55 a 64) x 100	68,42	68,84
Tasa de maternidad (Pob. de 0 a 4 / Mujeres de 15 a 49) x 100	16,03	17,20
Tasa de residentes extranjeros (Total extranjeros / Pob. Total) x 100	16,34	14,42

4. Movimiento Natural de la Población

	2018	2019	2020	2021	2022	2023
Nacimientos	4		2	4	9	8
Defunciones	1	2	1	1	2	2
Matrimonios	2	1	5	4	5	2
Crecimiento vegetativo	3	-2	1	3	7	6

Nacimientos

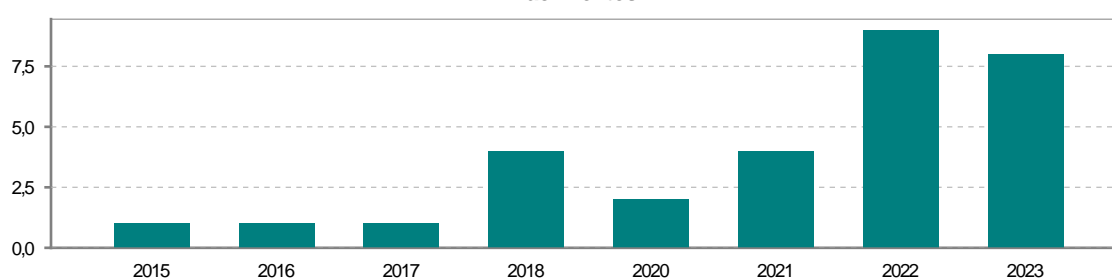

Defunciones

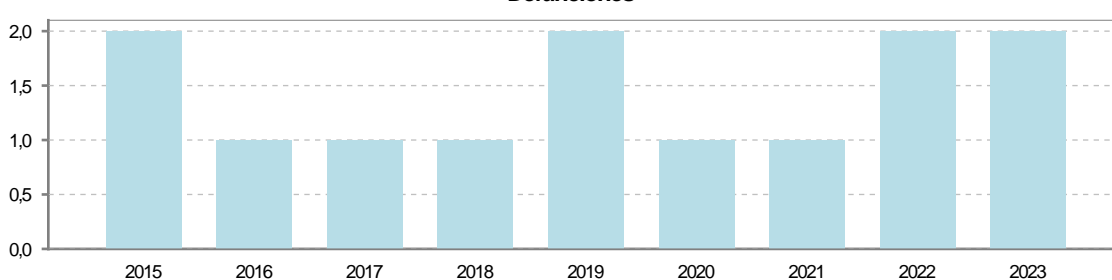

5. Mercado Laboral. (a 31 de marzo)

Afiliados	2022	2023	2024	2025
Total	58	57	74	82
R.General y otros	33	29	35	36
Autónomo no agrario	21	24	36	43
Autónomo agrario	4	4	3	3

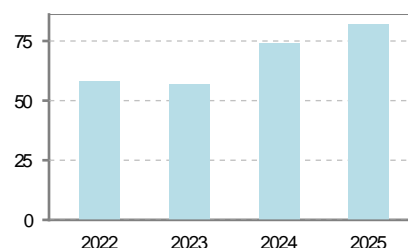

Contratos	2022	2023	2024	2025
Total	1			4
Hombres	1			2
Mujeres				2

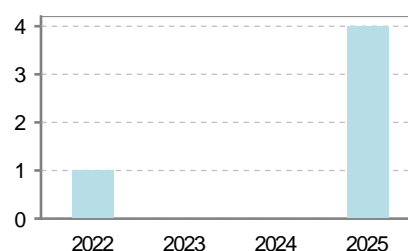

Paro registrado	2022	2023	2024	2025
Total	28	31	36	40
Hombres	14	15	17	12
Mujeres	14	16	19	28

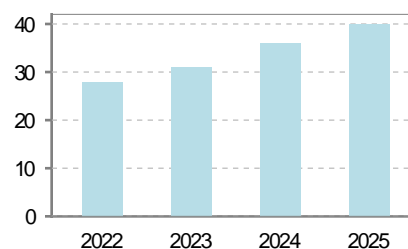

6. Catastro (2024)

Titulares		Unidades Urbanas	
Urbano	1.233	Industrial	118
Rústico	437	Residencial	825
Urbano/Rústico	1.545	Terciario y comercial	23
		Equipamiento	6
Unidades Rústicas		Suelo vacante	192
Parcelas	3.074	Edificio Singular	2
Subparcelas	3.414		
Valor Catastral Rústico		Superficie Urbana	
Valor (Miles de Euros)	1.492,88	Superficie edificada	79,31
		Superficie sin edificar	55,27
Valor Catastral Urbano (Miles de Euros)			
Valor catastral del suelo	8.170		
Valor catastral de la construcción	33.452,7		

Superficie (Ha.)

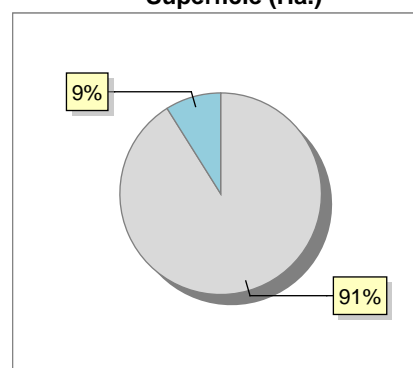

● Superficie rústica (Ha.)
● Superficie urbana (Ha.)

7. Ganadería (2024)

	Cabezas ganaderas	Unidades ganaderas
Aves	37.000	185,00
Gallinas		
Pollos	37.000	185,00
Bovinos		
Terneros de cebo		
Vacas de carne		
Vacas de ordeño		
Conejas		
Conejas		
Ovinos y Caprinos	35	5,25
Cabras	23	3,45
Ovejas	12	1,80
Porcinos		
Cerdas		
Cerdos de cebo		

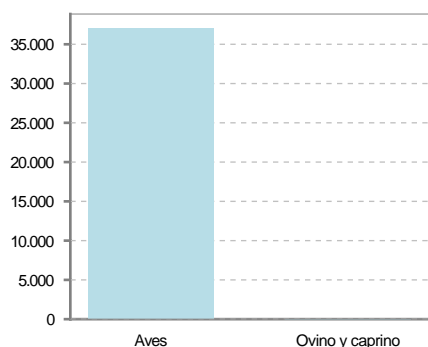

8. Distribución General del Terreno -Ha. (2023)

	Total	Regadío	Secano
Total Municipal	1.515	98	1.417
Tierras de cultivo	303	93	210
Barbecho y otras tierras	56	8	48
Cultivos herbáceos	83	34	49
Cultivos leñosos	164	51	113
Aprovechamiento pastos	58		58
Eriales	17		17
Pastizales permanentes	41		41
Prados permanentes			
Prados y pastizales naturales			
Superficie agraria no utilizada	73		73
Baldíos	70		70
Cultivos permanentes	3.		3
Superficies forestales arboladas	941	5	936
Espartizal			
Monte abierto			
Monte leñoso	346		346
Monte maderable	595	5	590
Superficie ni agraria ni forestal	140		140
Ríos y lagos	14		14
Superficie no agrícola	120		120
Terreno improductivo	6		6

9. Cultivos herbáceos -Ha. (2023)

	Secano	Regadío	Total
Total cultivos herbáceos	49	34	83
Cereales grano	39	24	63
Leguminosas grano	2	1	3
Patata		1	1
Cultivos industriales			
Flores y plantas			
Cultivos forrajeros	8	6	14
Hortalizas		2	2

10. Cultivos leñosos -Ha. (2023)

	Secano	Regadío	Total
Total cultivos leñosos	113	51	164
Cítricos			
Frutales	3	4	7
Viñedo	101	40	141
Olivar	9	6	15
Otros cultivos leñosos		1	1
Viveros			

11. Entidades Financieras

	2022	2023	2024
Entidades financieras de Depósito	0	0	0
Entidades Financieras de Crédito	0	0	0

12. Salud

	2022	2023	2024
Centros de salud	0	0	0
Consultorios	1	1	1
Farmacias	0	0	0
Botiquines	0	0	0

13. Parque de Vehículos

	2020	2021	2022	2023
Total vehículos	292	355	415	441
Automóviles	217	258	288	314
Motos	24	36	42	45
Furgonetas y Camiones	43	53	67	71
Autobuses	0	0	0	0
Tractores industriales	1	0	8	1
Otros vehículos	7	8	10	10

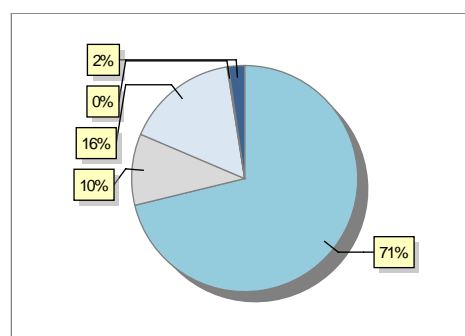

14. Espacios Deportivos

	2024
Campos de tiro	0
Campos de golf	1
Campos de fútbol	0
Rocodromos	0
Pistas de petanca	0
Pistas de padel	2
Pistas de atletismo	0
Piscinas cubiertas	0
Pistas de squash	0
Pistas polideportivas	0
Pistas de tenis	0
Piscinas al aire libre	1
Pabellones polideportivos	0
Pabellones con fronton	0
Frontones	1

15. Turismo (2024)

	Establecimientos	Habitaciones	Plazas
Hoteles			
Casas rurales			
Restaurantes	1		27
Hostales			
Pensiones			
Turismo activo			
Agencias de viajes			
Apartamentos			
Campings			
Albergues turísticos			
Viviendas de uso turístico	45		
Empresas organizadoras de congresos y reuniones			

16. Conectividad: Banda ancha Fija

Entidad Municipal	Caudal de Bajada	Fibra optica de centralita	Fibra optica hasta el Hogar
Sojuela	1 Mb	NO	NO
Campo de Golf	30 Mb	SI	NO

17. Conectividad: Banda ancha Movil

Entidad Municipal	Caudal de Bajada	UMTS
Sojuela	6 Mb	SI
Campo de Golf	6 Mb	SI

18. Presupuestos Municipales

Gastos por capitulos

Gastos de Personal	185.200
Gastos en Bienes Corrientes y Servicios	406.647
Gastos Financieros	2.000
Transferencias Corrientes	140.500
Inversiones Reales	235.000
Transferencias de Capital	0
Activos Financieros	0
Pasivos Financieros	0

Gastos

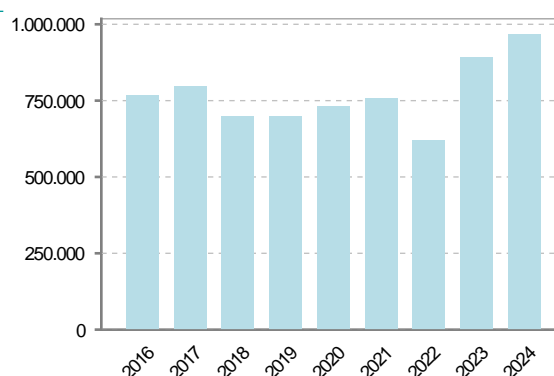

Ingresos por capitulos

Impuestos Directos	217.500
Impuestos Indirectos	44.000
Tasas y Otros Ingresos	216.900
Transferencias Corrientes	185.000
Ingresos Patrimoniales	162.000
Enajenacion de Inversiones Reales	1.000
Transferencias de Capital	142.947
Activos Financieros	0
Pasivos Financieros	0

Ingresos

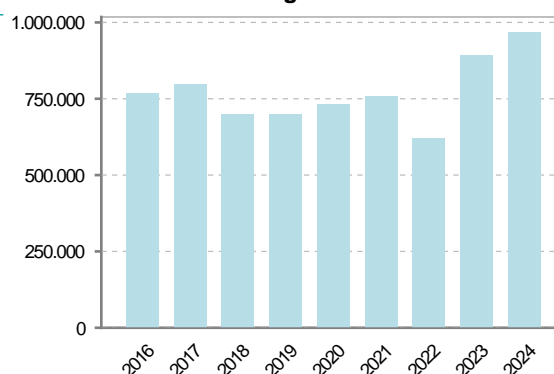

19. Educación - Curso 2024 / 2025 - Centros públicos

Educación Infantil 2º Ciclo, Primaria y Especial		ESO, Bachillerato y Ciclos Formativos	
Institución educativa		Institución educativa	
CRA	Sin centro rural agrupado	Centros	0
Colegios	0	Alumnado	
Alumnado		ESO	0
Alumnos	0	Bachillerato	0
		Ciclos Formativos	0
Alumnos			
SIN DATOS			

20. Educación - Curso 2024 / 2025 - Centros privados

Educación Infantil 2º Ciclo, Primaria y Especial		ESO, Bachillerato y Ciclos Formativos	
Institución educativa		Institución educativa	
Colegios	0	Centros	0
Alumnado		Alumnado	
Alumnos	0	ESO	0
		Bachillerato	0
		Ciclos Formativos	0
Alumnos			
SIN DATOS			

21. Elecciones

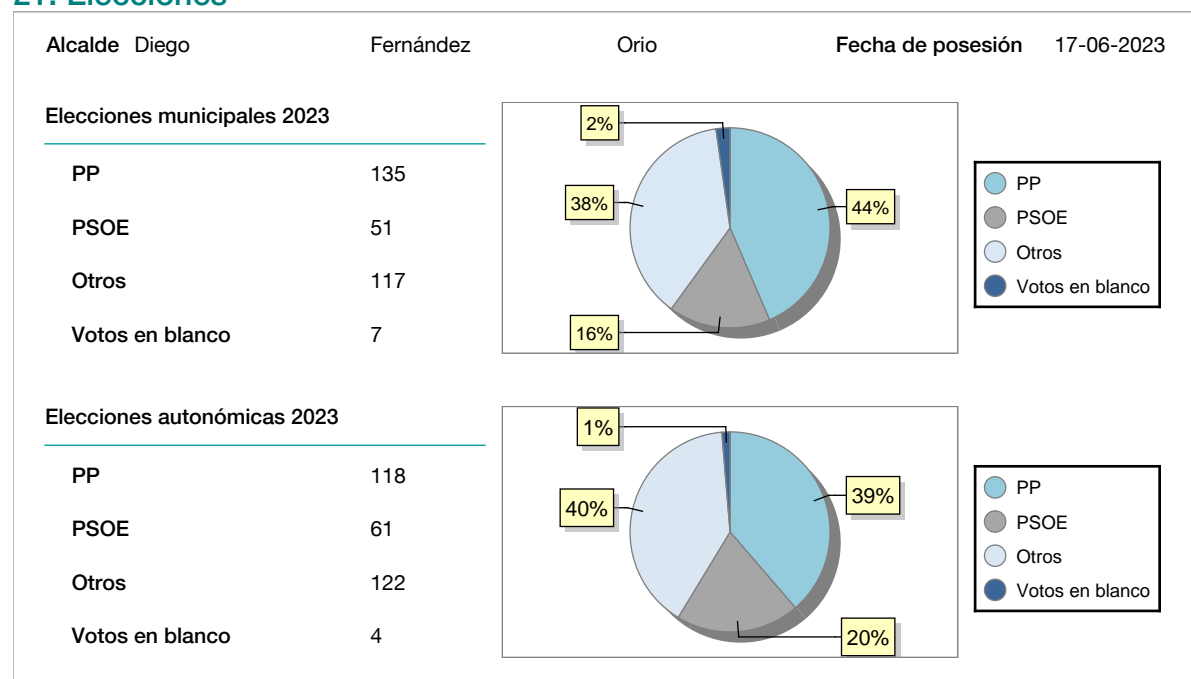

22. Renta Media

	2021	2022
Media de la renta por unidad de consumo	20.645	21.989
Renta neta media por hogar	29.960	31.844