

## ÍNDICE

[CONTABILIDAD TRIMESTRAL DE LA RIOJA](#)

[INDICADORES DE ACTIVIDAD](#)

[INDICADORES FINANCIEROS](#)

[INDICADORES DE PRECIOS](#)

[INDICADORES DE MERCADO LABORAL](#)

[TEJIDO EMPRESARIAL](#)

## Contabilidad Trimestral de La Rioja

Producto interior  
bruto a precios  
de mercado (PIB pm)

La Rioja

Segundo trimestre (2023)	106,8
Primer trimestre (2023)	106,4
Cuarto trimestre (2022)	106,0
Tercer trimestre (2022)	106,3
Segundo trimestre (2022)	106,1
Primer trimestre (2022)	105,8
Cuarto trimestre (2021)	103,8
Tercer trimestre (2021)	102,9
Segundo trimestre (2021)	98,8
Primer trimestre (2021)	97,3
Cuarto trimestre (2020)	99,3
Tercer trimestre (2020)	97,4
Segundo trimestre (2020)	87,5
Primer trimestre (2020)	100,6
Cuarto trimestre (2019)	105,5
Tercer trimestre (2019)	106,2
Segundo trimestre (2019)	106,3
Primer trimestre (2019)	106,0
Cuarto trimestre (2018)	105,5
Tercer trimestre (2018)	105,0
Segundo trimestre (2018)	104,4
Primer trimestre (2018)	104,1
Cuarto trimestre (2017)	103,1
Tercer trimestre (2017)	103,3

Contabilidad Trimestral de La Rioja

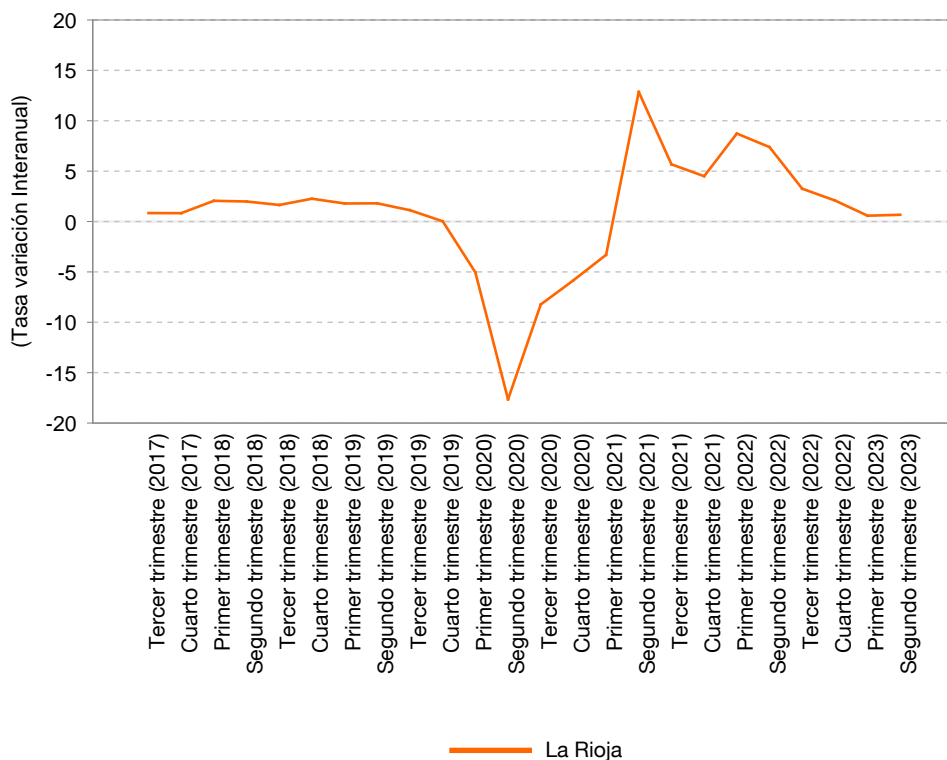

### TASAS DE VARIACIÓN TRIMESTRAL

Segundo trimestre (2023)	0,4
Primer trimestre (2023)	0,4
Cuarto trimestre (2022)	-0,3
Tercer trimestre (2022)	0,2
Segundo trimestre (2022)	0,3
Primer trimestre (2022)	1,9
Cuarto trimestre (2021)	0,8
Tercer trimestre (2021)	4,2
Segundo trimestre (2021)	1,5
Primer trimestre (2021)	-2,1
Cuarto trimestre (2020)	2,0
Tercer trimestre (2020)	11,3

### TASAS DE VARIACIÓN SOBRE MISMO PERIODO AÑO ANTERIOR

Segundo trimestre (2023)	0,7
Primer trimestre (2023)	0,6
Cuarto trimestre (2022)	2,1
Tercer trimestre (2022)	3,3
Segundo trimestre (2022)	7,4
Primer trimestre (2022)	8,7
Cuarto trimestre (2021)	4,5
Tercer trimestre (2021)	5,7

FUENTES:

Instituto de Estadística de La Rioja.

## Indicadores de Actividad

### Índice de Producción Industrial (IPI)

	La Rioja	España
Octubre (2024)	115,9	110,4
Septiembre (2024)	102,2	102,8
Agosto (2024)	74,7	78,4
Julio (2024)	104,6	107,6
Junio (2024)	93,2	102,1
Mayo (2024)	99,0	108,0
Abril (2024)	96,0	104,4
Marzo (2024)	91,9	100,0
Febrero (2024)	99,3	104,2
Enero (2024)	94,1	101,6
Diciembre (2023)	82,1	89,0
Noviembre (2023)	99,7	107,6
Octubre (2023)	101,0	103,8
Septiembre (2023)	97,7	102,8
Agosto (2023)	69,5	81,6
Julio (2023)	93,3	103,1
Junio (2023)	93,5	106,8
Mayo (2023)	105,4	108,3
Abril (2023)	87,4	93,3
Marzo (2023)	109,6	113,7
Febrero (2023)	102,7	99,9
Enero (2023)	96,7	97,9
Diciembre (2022)	88,3	93,6
Noviembre (2022)	99,8	107,3

### Índice de Producción Industrial (IPI)

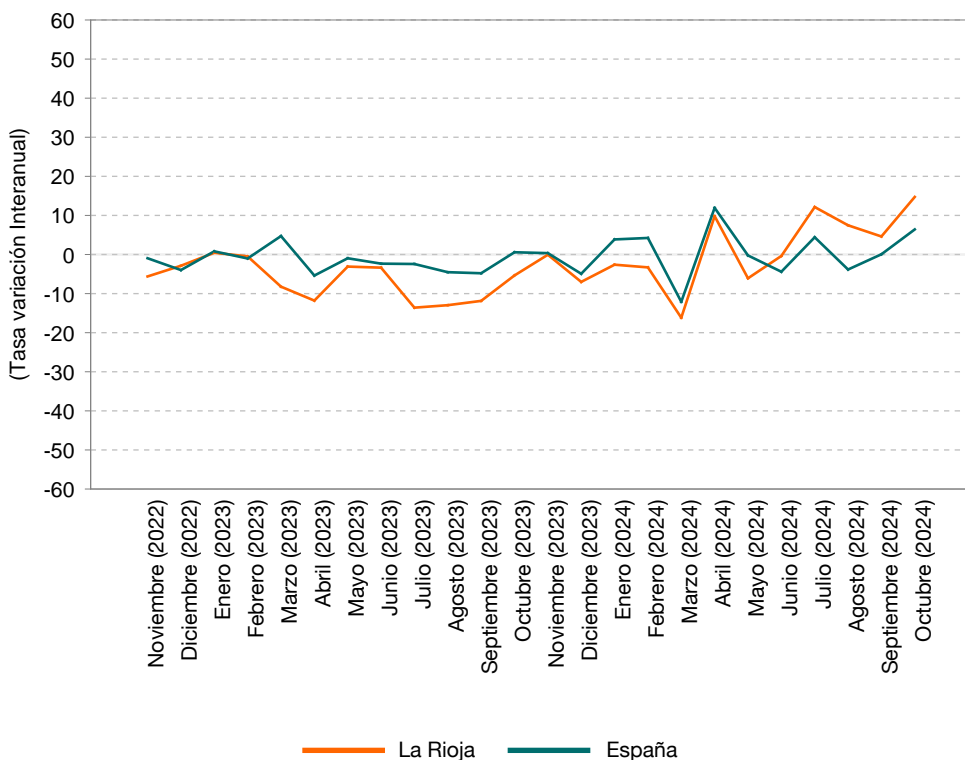

### TASAS DE VARIACIÓN SOBRE MISMO PERIODO AÑO ANTERIOR

Octubre (2024)	14,7	6,4
Septiembre (2024)	4,6	0,1
Agosto (2024)	7,5	-3,8
Julio (2024)	12,1	4,4
Junio (2024)	-0,4	-4,4
Mayo (2024)	-6,1	-0,2
Abril (2024)	9,8	11,9
Marzo (2024)	-16,2	-12,1
Febrero (2024)	-3,3	4,2
Enero (2024)	-2,6	3,9
Diciembre (2023)	-7,0	-4,9
Noviembre (2023)	-0,1	0,3

### TASAS DE VARIACIÓN ACUMULADAS

2024	1,5	0,8
2023	-6,4	-1,6
2022	1,4	2,3
2021	5,3	7,1
2020	-12,0	-9,2
2019	1,8	0,7
2018	-5,5	0,7

#### FUENTES:

Instituto de Estadística de La Rioja con datos del INE. Índice de Producción Industrial

## Indicadores de Actividad

### Índice de Actividad del Sector Servicios (IASS)

	La Rioja	España
Septiembre (2024)	130,3	123,5
Agosto (2024)	122,3	115,6
Julio (2024)	139,3	134,8
Junio (2024)	130,6	127,0
Mayo (2024)	133,1	127,5
Abril (2024)	129,8	125,2
Marzo (2024)	130,6	119,2
Febrero (2024)	123,0	113,4
Enero (2024)	123,9	115,0
Diciembre (2023)	131,9	129,5
Noviembre (2023)	128,3	124,8
Octubre (2023)	123,0	124,0
Septiembre (2023)	120,5	121,0
Agosto (2023)	114,8	114,4
Julio (2023)	123,6	126,9
Junio (2023)	125,7	126,8
Mayo (2023)	122,9	122,7
Abril (2023)	110,4	114,9
Marzo (2023)	125,0	126,7
Febrero (2023)	104,8	107,6
Enero (2023)	107,5	111,6
Diciembre (2022)	121,8	130,4
Noviembre (2022)	114,2	124,6
Octubre (2022)	111,8	121,9

### Índice de Actividad del Sector Servicios (IASS)

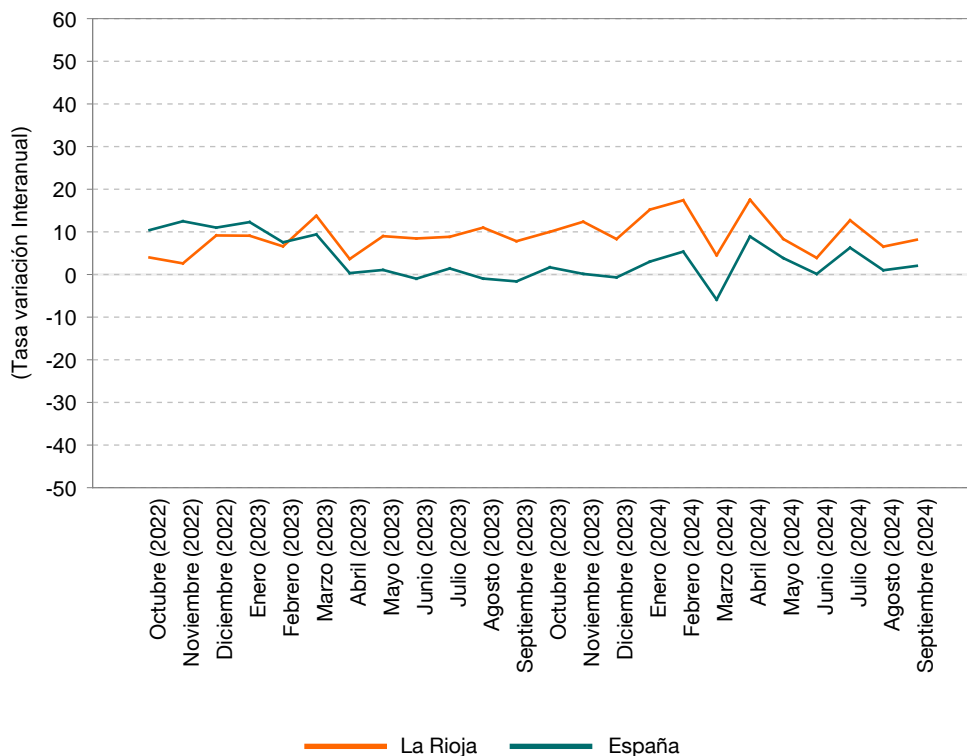

### TASAS DE VARIACIÓN SOBRE MISMO PERIODO AÑO ANTERIOR

Septiembre (2024)	8,2	2,0
Agosto (2024)	6,5	1,0
Julio (2024)	12,7	6,3
Junio (2024)	3,9	0,1
Mayo (2024)	8,3	3,8
Abril (2024)	17,5	8,9
Marzo (2024)	4,5	-5,9
Febrero (2024)	17,4	5,4
Enero (2024)	15,2	3,0
Diciembre (2023)	8,3	-0,7
Noviembre (2023)	12,4	0,1
Octubre (2023)	10,0	1,7

### TASAS DE VARIACIÓN ACUMULADAS

2024	10,2	2,6
2023	9,1	2,2
2022	9,9	18,3
2021	19,1	22,0
2020	-9,6	-15,6
2019	3,7	3,9
2018	6,7	6,1

#### FUENTES:

Instituto de Estadística de La Rioja con datos del INE. Índice de Actividad del Sector Servicios

## Indicadores de Actividad

	Índice General Comercio al por menor. ICM (Deflactado)		ICM sin estaciones de servicio (Deflactado)	
	La Rioja	España	La Rioja	España
Octubre (2024)	104,4	107,8	103,0	106,8
Septiembre (2024)	99,7	104,5	98,3	103,2
Agosto (2024)	107,1	107,4	106,1	106,0
Julio (2024)	112,0	115,7	111,5	114,8
Junio (2024)	100,6	106,0	99,9	105,2
Mayo (2024)	102,8	105,1	102,3	104,1
Abril (2024)	97,8	101,8	97,2	101,0
Marzo (2024)	98,2	100,5	97,2	99,5
Febrero (2024)	91,5	94,0	90,5	93,0
Enero (2024)	101,3	104,6	100,5	104,1
Diciembre (2023)	119,7	121,3	120,1	122,1
Noviembre (2023)	101,0	106,3	100,1	105,7
Octubre (2023)	98,7	102,3	97,9	101,2
Septiembre (2023)	97,2	102,7	96,8	102,0
Agosto (2023)	103,4	104,1	103,1	102,9
Julio (2023)	108,0	112,4	107,5	111,4
Junio (2023)	101,9	107,5	101,1	106,6
Mayo (2023)	101,4	104,7	100,7	103,7
Abril (2023)	96,1	99,1	95,3	98,2
Marzo (2023)	99,0	102,0	97,7	100,7
Febrero (2023)	88,5	89,6	87,3	88,3
Enero (2023)	101,1	102,3	100,9	102,6
Diciembre (2022)	120,4	120,0	118,5	118,8
Noviembre (2022)	99,7	102,4	97,9	101,0
<b>TASAS DE VARIACIÓN SOBRE MISMO PERIODO AÑO ANTERIOR</b>				
Octubre (2024)	5,8	5,4	5,2	5,5
Septiembre (2024)	2,6	1,8	1,5	1,2
Agosto (2024)	3,6	3,1	2,9	3,0
Julio (2024)	3,7	2,9	3,7	3,0
Junio (2024)	-1,2	-1,4	-1,2	-1,3
Mayo (2024)	1,4	0,4	1,6	0,4
Abril (2024)	1,7	2,7	2,0	2,8
Marzo (2024)	-0,9	-1,4	-0,5	-1,2
Febrero (2024)	3,4	4,9	3,7	5,3
Enero (2024)	0,2	2,3	-0,4	1,5
Diciembre (2023)	-0,5	1,1	1,4	2,8
Noviembre (2023)	1,3	3,7	2,3	4,6
<b>TASAS DE VARIACIÓN ACUMULADAS</b>				
2024	2,0	2,0	1,8	2,0
2023	1,1	2,4	1,7	2,9
2022	0,2	2,1	-1,0	0,8
2021	2,5	4,0	1,4	3,6
2020	-4,4	-6,3	-4,0	-5,2
2019	0,8	2,4	1,5	2,5
2018	1,8	0,8	1,0	0,8

### FUENTES:

Instituto de Estadística de La Rioja con datos del INE. Índice General Comercio al por menor

### Índice General de Comercio al por menor (ICM) Deflactado

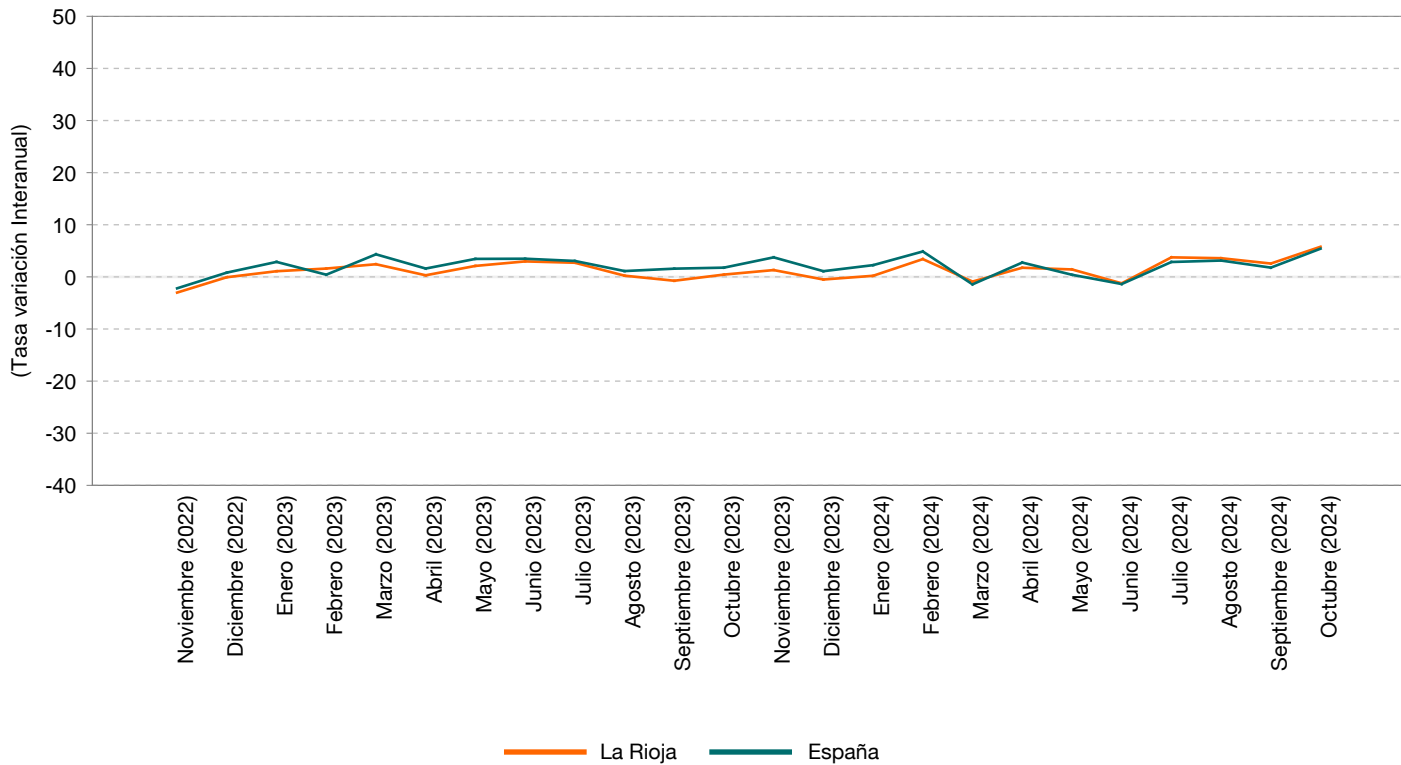

### Índice General de Comercio al por menor (ICM) sin estaciones de servicio. Deflactado

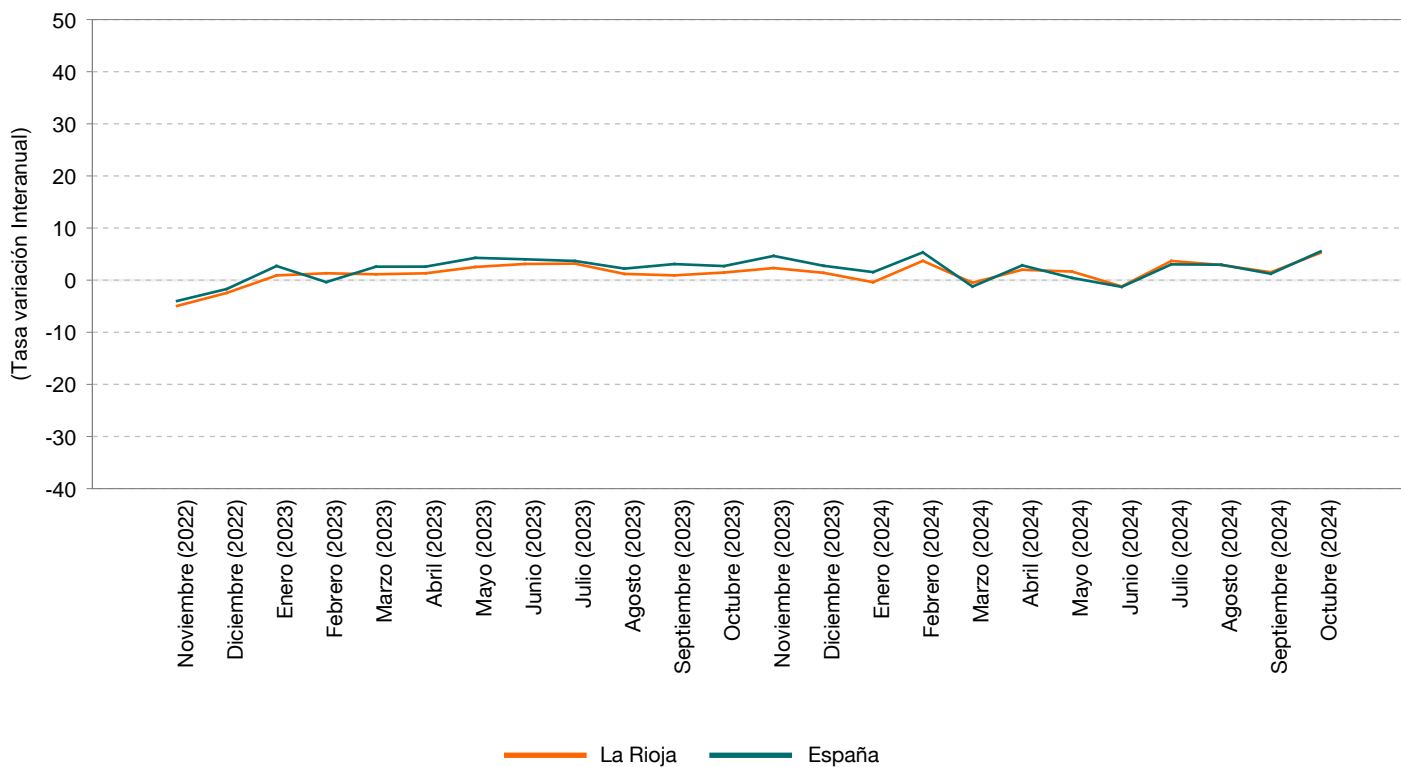

## Indicadores de Actividad

	Pernoctaciones Establecimientos Hoteleros		Pernoctaciones Acampamentos Turísticos		Pernoctaciones en Apartamentos Turísticos		Pernoctaciones Establecimientos Turismo Rural	
	La Rioja	España	La Rioja	España	La Rioja	España	La Rioja	España
Octubre (2024)	100.483	33.942.710	14.528	2.675.268	11.014	5.693.939	6.961	990.897
Septiembre (2024)	105.767	39.040.928	25.281	4.893.929	11.551	7.036.788	6.722	1.223.901
Agosto (2024)	121.383	47.895.778	99.816	11.574.559	40.650	11.091.467	14.373	2.408.872
Julio (2024)	95.842	44.038.012	84.906	9.480.659	23.264	9.297.058	6.579	1.728.726
Junio (2024)	93.939	38.226.012	31.692	5.171.252	12.161	6.934.829	5.770	1.118.696
Mayo (2024)	100.784	35.744.250	20.887	3.853.641	10.000	5.667.208	6.839	1.029.736
Abril (2024)	88.668	27.142.842	19.795	2.853.926	8.098	4.553.371	5.367	821.394
Marzo (2024)	80.439	24.533.887	27.722	2.756.985	11.189	4.882.025	6.561	925.052
Febrero (2024)	57.160	18.547.585	4.051	1.573.259	5.431	4.179.544	2.497	486.851
Enero (2024)	43.248	16.447.837		1.437.946	4.251	4.079.168	1.543	380.798
Diciembre (2023)	63.588	17.913.858	4.105	1.482.057	15.872	4.312.016	8.881	926.332
Noviembre (2023)	69.463	19.023.828	12.379	1.431.467	10.178	4.039.600	5.347	599.972
Octubre (2023)	96.586	32.415.687	20.449	2.726.367	16.826	5.684.954	8.512	997.705
Septiembre (2023)	104.263	37.980.229	31.108	4.599.369	18.373	6.797.317	7.460	1.223.837
Agosto (2023)	119.695	46.695.607	102.825	11.369.464	42.488	10.870.635	13.055	2.443.781
Julio (2023)	94.740	43.109.417	90.837	8.886.391	23.401	9.478.111	8.269	1.765.836
Junio (2023)	92.307	36.255.025	32.316	4.910.365	15.700	6.539.380	6.328	1.059.068
Mayo (2023)	93.691	32.187.668	21.647	3.320.157	11.366	5.446.724	6.556	882.073
Abril (2023)	93.192	28.046.753		3.829.030	17.280	5.100.811	9.344	1.168.732
Marzo (2023)	66.497	20.597.740	8.876	1.757.298	9.425	4.109.033	4.809	622.575
Febrero (2023)	54.834	16.816.546	5.086	1.414.425	9.008	3.916.833	3.922	513.035
Enero (2023)	39.939	15.472.477		1.349.630	5.751	3.916.423	2.651	410.555
Diciembre (2022)	57.510	16.627.833	4.815	1.351.121	10.759	3.981.374	7.200	800.370
Noviembre (2022)	66.315	17.661.676	7.151	1.249.737	6.653	3.807.802	4.655	564.254

### TASAS DE VARIACIÓN SOBRE MISMO PERIODO AÑO ANTERIOR

Octubre (2024)	4,0	4,7	-29,0	-1,9	-34,5	0,2	-18,2	-0,7
Septiembre (2024)	1,4	2,8	-18,7	6,4	-37,1	3,5	-9,9	0,0
Agosto (2024)	1,4	2,6	-2,9	1,8	-4,3	2,0	10,1	-1,4
Julio (2024)	1,2	2,2	-6,5	6,7	-0,6	-1,9	-20,4	-2,1
Junio (2024)	1,8	5,4	-1,9	5,3	-22,5	6,0	-8,8	5,6
Mayo (2024)	7,6	11,0	-3,5	16,1	-12,0	4,0	4,3	16,7
Abril (2024)	-4,9	-3,2		-25,5	-53,1	-10,7	-42,6	-29,7
Marzo (2024)	21,0	19,1	212,3	56,9	18,7	18,8	36,4	48,6
Febrero (2024)	4,2	10,3	-20,3	11,2	-39,7	6,7	-36,3	-5,1
Enero (2024)	8,3	6,3		6,5	-26,1	4,2	-41,8	-7,2
Diciembre (2023)	10,6	7,7	-14,7	9,7	47,5	8,3	23,3	15,7
Noviembre (2023)	4,7	7,7	73,1	14,5	53,0	6,1	14,9	6,3

### TASAS DE VARIACIÓN ACUMULADAS

2024	3,7	5,2	5,0	4,8	-18,9	2,5	-10,9	0,3
2023	7,8	8,2	-12,8	5,7	37,5	3,7	18,9	4,5
2022	47,7	85,4	14,3	28,4	29,9	72,2	8,5	23,4
2021	77,7	87,4	76,8	60,9	124,1	65,0	65,7	54,8
2020	-65,1	-73,1	-53,8	-46,7	-54,9	-66,6	-55,0	-46,3
2019	-0,8	2,2	9,6	4,0	3,2	-2,8	-4,5	2,3
2018	-3,3	-1,4	-1,1	1,2	-20,4	-6,0	3,8	3,8

#### FUENTES:

Instituto de Estadística de La Rioja con datos del INE. Encuesta de Ocupación Hotelera y Encuestas de Ocupación en Alojamientos Extrahoteleros

NOTA: Para calcular las variaciones de las pernoctaciones se han utilizado los coeficientes de enlace que publica el INE y de esta forma los datos son comparables.

### Pernoctaciones en Establecimientos Hoteleros

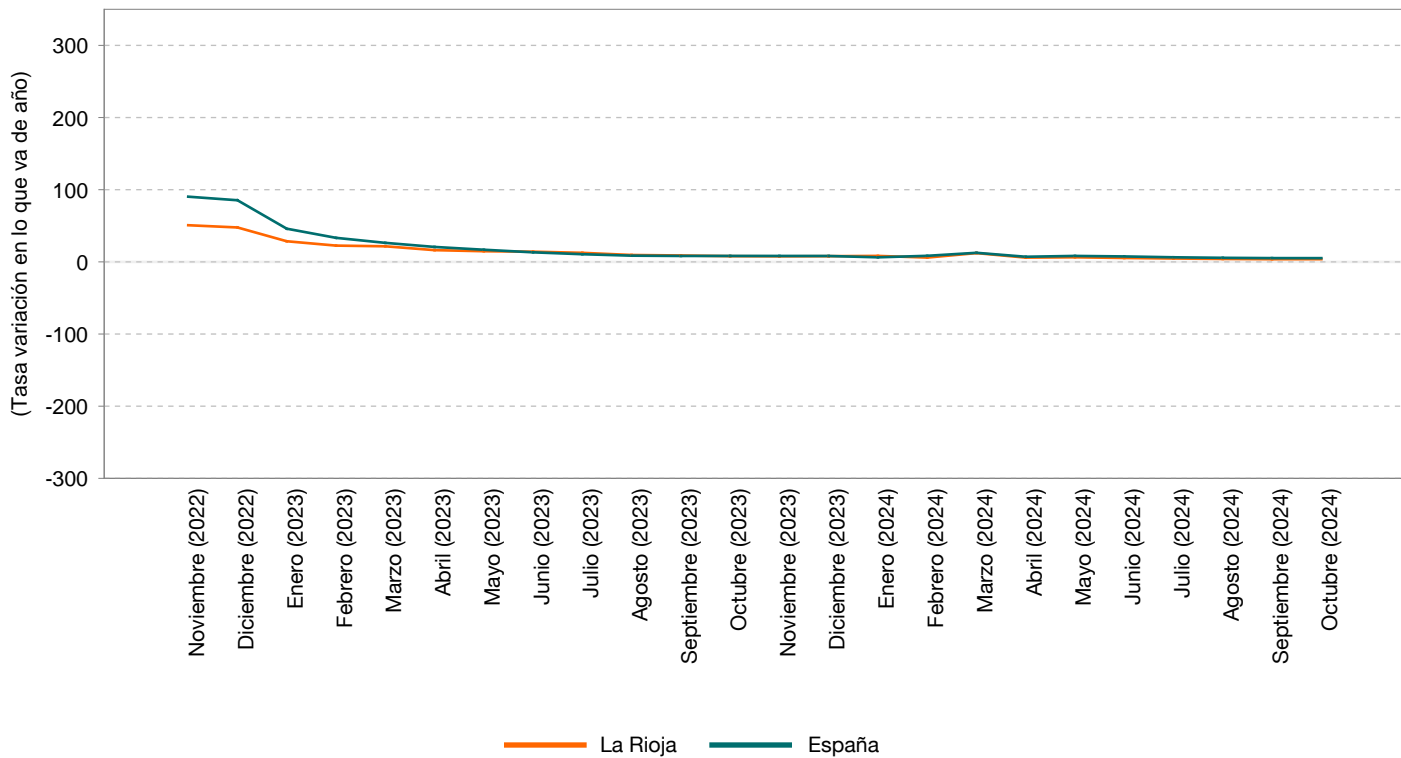

### Pernoctaciones en Establecimientos Extrahoteleros

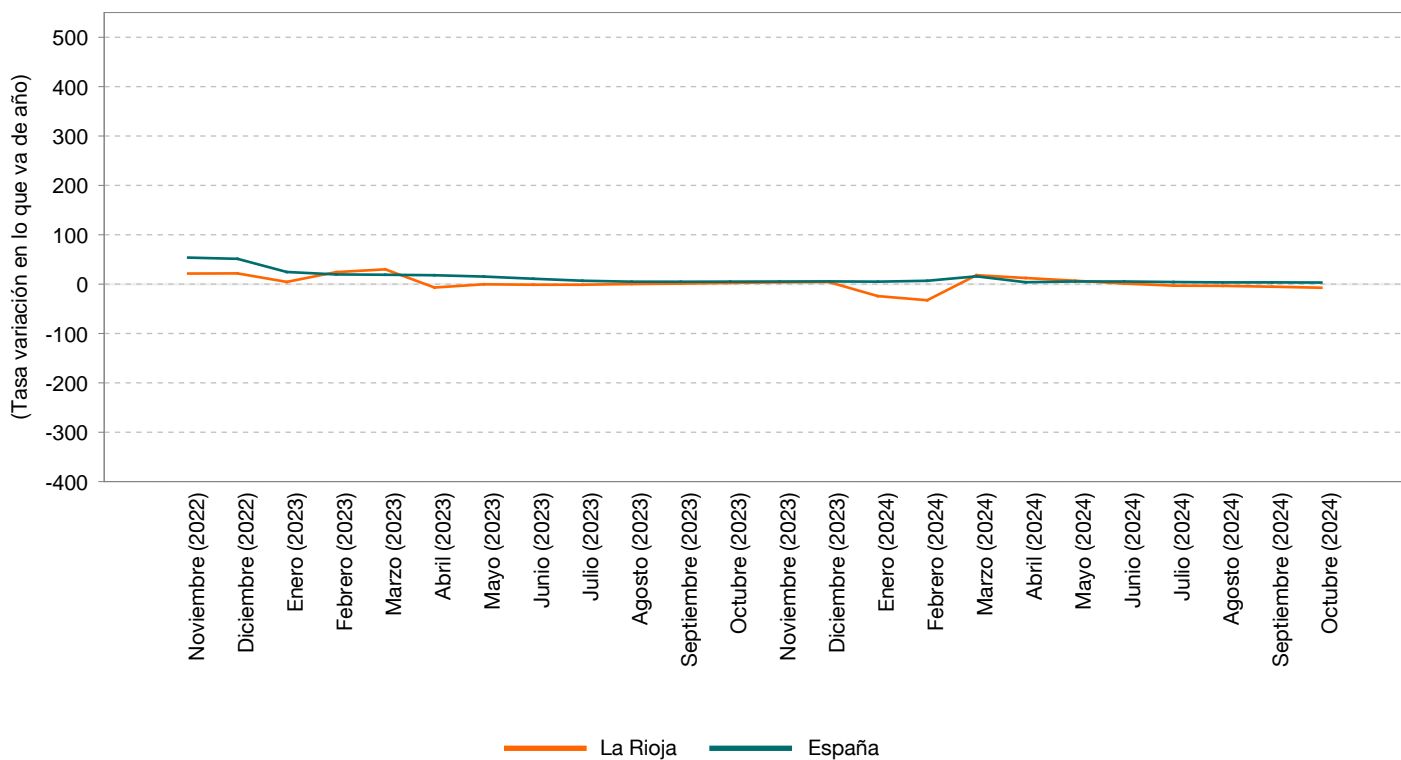



## Indicadores de Actividad

	Viviendas libres Iniciadas		Viviendas Libres terminadas	
	La Rioja	España	La Rioja	España
Septiembre (2020)	90	5.687	11	8.428
Agosto (2020)	86	5.412	46	4.685
Julio (2020)	79	6.161	42	7.969
Junio (2020)	31	6.743	31	7.457
Mayo (2020)	76	5.354	76	5.009
Abril (2020)	37	4.953	37	2.971
Marzo (2020)	104	5.720	28	6.184
Febrero (2020)	222	5.914	66	6.681
Enero (2020)	153	6.397	45	5.528
Diciembre (2019)	52	5.596	74	8.347
Noviembre (2019)	78	7.040	50	7.631
Octubre (2019)	48	9.275	58	7.315
Septiembre (2019)	71	7.622	86	5.190
Agosto (2019)	67	7.313	25	4.569
Julio (2019)	51	7.066	88	6.404
Junio (2019)	43	10.028	34	5.953
Mayo (2019)	75	7.585	37	6.204
Abril (2019)	47	8.481	38	5.772
Marzo (2019)	195	9.302	35	4.773
Febrero (2019)	40	8.459	66	5.135
Enero (2019)	82	8.586	46	4.269
Diciembre (2018)	75	6.517	35	4.470
Noviembre (2018)	41	8.475	29	5.090
Octubre (2018)	181	7.878	51	5.070
<b>TASAS DE VARIACIÓN SOBRE MISMO PERIODO AÑO ANTERIOR</b>				
Septiembre (2020)	26,8	-25,4	-87,2	62,4
Agosto (2020)	28,4	-26,0	84,0	2,5
Julio (2020)	54,9	-12,8	-52,3	24,4
Junio (2020)	-27,9	-32,8	-8,8	25,3
Mayo (2020)	1,3	-29,4	105,4	-19,3
Abril (2020)	-21,3	-41,6	-2,6	-48,5
Marzo (2020)	-46,7	-38,5	-20,0	29,6
Febrero (2020)	455,0	-30,1	0,0	30,1
Enero (2020)	86,6	-25,5	-2,2	29,5
Diciembre (2019)	-30,7	-14,1	111,4	86,7
Noviembre (2019)	90,2	-16,9	72,4	49,9
Octubre (2019)	-73,5	17,7	13,7	44,3
<b>TASAS DE VARIACIÓN ACUMULADAS</b>				
2020	30,8	-29,7	-16,0	13,8
2019	0,8	5,3	-8,1	21,6
2018	22,9	23,3	48,1	19,3
2017	-0,1	25,4	8,8	31,5
2016	85,4	30,7	19,8	-9,7
2015	36,0	40,9	1,4	17,4
2014	-44,5	9,9	-28,5	-18,2

**FUENTES:**

Instituto de Estadística de La Rioja con datos del Ministerio de Fomento

## Indicadores de Actividad

	Certificaciones fin de obra: Número de viviendas		Visados de dirección de obra: Número de viviendas	
	La Rioja	España	La Rioja	España
Septiembre (2024)	23	9.036	16	13.360
Agosto (2024)	22	5.132	40	9.548
Julio (2024)	11	8.969	24	15.119
Junio (2024)	102	7.718	24	12.765
Mayo (2024)	90	7.566	25	13.692
Abril (2024)	129	8.713	103	14.048
Marzo (2024)	41	7.976	20	11.141
Febrero (2024)	146	7.323	27	12.112
Enero (2024)	28	8.025	22	13.536
Diciembre (2023)	40	6.711	107	9.951
Noviembre (2023)	20	5.942	62	11.542
Octubre (2023)	11	9.427	17	12.947
Septiembre (2023)	15	7.432	47	11.110
Agosto (2023)	5	5.858	14	7.356
Julio (2023)	36	8.016	46	12.798
Junio (2023)	133	8.938	79	11.967
Mayo (2023)	11	8.084	30	12.059
Abril (2023)	30	5.558	119	9.740
Marzo (2023)	25	7.725	13	13.057
Febrero (2023)	11	6.276	94	11.409
Enero (2023)	7	7.563	180	10.430
Diciembre (2022)	16	7.481	28	9.943
Noviembre (2022)	94	7.151	139	13.934
Octubre (2022)	384	7.880	31	13.292
<b>TASAS DE VARIACIÓN SOBRE MISMO PERIODO AÑO ANTERIOR</b>				
Septiembre (2024)	53,3	21,6	-66,0	20,3
Agosto (2024)	340,0	-12,4	185,7	29,8
Julio (2024)	-69,4	11,9	-47,8	18,1
Junio (2024)	-23,3	-13,6	-69,6	6,7
Mayo (2024)	718,2	-6,4	-16,7	13,5
Abril (2024)	330,0	56,8	-13,4	44,2
Marzo (2024)	64,0	3,2	53,8	-14,7
Febrero (2024)	1.227,3	16,7	-71,3	6,2
Enero (2024)	300,0	6,1	-87,8	29,8
Diciembre (2023)	150,0	-10,3	282,1	0,1
Noviembre (2023)	-78,7	-16,9	-55,4	-17,2
Octubre (2023)	-97,1	19,6	-45,2	-2,6
<b>TASAS DE VARIACIÓN ACUMULADAS</b>				
2024	120,5	5,9	-50,4	14,8
2023	-66,4	-1,7	6,0	-1,1
2022	38,9	-2,5	-23,9	-2,1
2021	-8,9	6,3	-13,9	22,0
2020	60,4	9,1	25,9	-17,2
2019	-18,5	22,4	44,6	6,7
2018	70,8	17,8	6,1	18,1

**FUENTES:**

Instituto de Estadística de La Rioja con datos del Ministerio de Fomento

## Indicadores de Actividad

	Licitación Oficial. Administraciones Públicas.		Licitación Oficial. Edificación.		Licitación Oficial. Ingeniería civil.	
	La Rioja	España	La Rioja	España	La Rioja	España
Junio (2024)	15.857	2.017.611	6.634	921.202	9.222	1.096.409
Mayo (2024)	11.173	1.922.140	7.246	974.447	3.928	947.693
Abril (2024)	5.184	1.846.187	3.707	979.478	1.476	866.709
Marzo (2024)	7.613	2.515.323	1.148	1.303.510	6.465	1.211.812
Febrero (2024)	5.644	1.704.128	1.895	475.376	3.749	1.228.752
Enero (2024)	7.603	1.967.224	3.633	452.294	3.970	1.514.930
Diciembre (2023)	6.423	2.183.572	1.799	719.290	4.624	1.464.282
Noviembre (2023)	7.469	1.437.490	1.592	649.109	5.877	788.381
Octubre (2023)	10.139	1.535.223	855	635.581	9.284	899.642
Septiembre (2023)	8.250	1.242.822	4.379	348.262	3.871	894.561
Agosto (2023)	7.386	1.481.385	195	386.615	7.190	1.094.770
Julio (2023)	5.070	2.260.687	2.816	524.153	2.255	1.736.535
Junio (2023)	3.977	2.360.595	792	990.413	3.186	1.370.182
Mayo (2023)	87.765	2.661.356	8.276	889.021	79.489	1.772.335
Abril (2023)	5.286	1.815.590	895	694.544	4.391	1.121.047
Marzo (2023)	11.996	2.190.969	3.141	851.374	8.854	1.339.595
Febrero (2023)	3.780	1.384.445	1.722	516.751	2.059	867.694
Enero (2023)	3.997	1.708.703	791	578.182	3.206	1.130.521
Diciembre (2022)	8.570	3.117.997	6.413	1.098.281	2.157	2.019.716
Noviembre (2022)	12.187	2.592.608	3.631	640.505	8.556	1.952.103
Octubre (2022)	19.864	2.495.218	7.427	869.754	12.436	1.625.464
Septiembre (2022)	5.296	1.528.716	1.518	463.696	3.777	1.065.020
Agosto (2022)	15.835	2.747.005	10.291	1.343.897	5.545	1.403.108
Julio (2022)	17.759	2.126.943	2.495	709.376	15.265	1.417.567

### TASAS DE VARIACIÓN SOBRE MISMO PERIODO AÑO ANTERIOR

Junio (2024)	298,7	-14,5	738,0	-7,0	189,5	-20,0
Mayo (2024)	-87,3	-27,8	-12,4	9,6	-95,1	-46,5
Abril (2024)	-1,9	1,7	314,2	41,0	-66,4	-22,7
Marzo (2024)	-36,5	14,8	-63,4	53,1	-27,0	-9,5
Febrero (2024)	49,3	23,1	10,1	-8,0	82,1	41,6
Enero (2024)	90,2	15,1	359,3	-21,8	23,8	34,0
Diciembre (2023)	-25,0	-30,0	-71,9	-34,5	114,4	-27,5
Noviembre (2023)	-38,7	-44,6	-56,2	1,3	-31,3	-59,6
Octubre (2023)	-49,0	-38,5	-88,5	-26,9	-25,3	-44,7
Septiembre (2023)	55,8	-18,7	188,4	-24,9	2,5	-16,0
Agosto (2023)	-53,4	-46,1	-98,1	-71,2	29,7	-22,0
Julio (2023)	-71,4	6,3	12,9	-26,1	-85,2	22,5

### TASAS DE VARIACIÓN ACUMULADAS

2024	3,9	13,1	58,6	21,6	-15,4	8,1
2023	20,4	-10,8	-45,0	-11,1	58,8	-10,6
2022	32,5	27,6	94,1	37,4	11,7	22,9
2021	46,0	87,5	127,8	68,2	30,2	98,6
2020	-65,8	6,4	19,0	33,1	-70,0	-4,5
2019	153,6	12,5	-79,6	15,8	472,6	11,2
2018	-2,1	-14,6	50,9	-28,9	-33,9	-7,2

#### FUENTES:

Instituto de Estadística de La Rioja con datos del Ministerio de Fomento

UNIDADES: Miles de euros

## Indicadores de Actividad

### Indicador Sintético de la Actividad de la Construcción de La Rioja (ISAC)

#### La Rioja

2024T03	114,5
2024T02	132,1
2024T01	147,3
2023T04	138,7
2023T03	132,3
2023T02	114,8
2023T01	109,4
2022T04	94,4
2022T03	91,7
2022T02	98,6
2022T01	109,6
2021T04	105,9
2021T03	102,2
2021T02	98,5
2021T01	93,4
2020T04	89,9
2020T03	101,2
2020T02	74,8
2020T01	98,0
2019T04	119,3
2019T03	121,5
2019T02	98,9
2019T01	75,5
2018T04	77,0

### Indicador Sintético de la Actividad de la Construcción de La Rioja (ISAC)



### TASAS DE VARIACIÓN TRIMESTRAL

2024T03	-13,3
2024T02	-10,3
2024T01	6,2
2023T04	4,8
2023T03	15,3
2023T02	4,9
2023T01	15,9
2022T04	2,9
2022T03	-7,0
2022T02	-10,1
2022T01	3,5
2021T04	3,6

### TASAS DE VARIACIÓN SOBRE MISMO PERIODO AÑO ANTERIOR

2024T03	-13,4
2024T02	15,1
2024T01	34,6
2023T04	47,0
2023T03	44,3
2023T02	16,4
2023T01	-0,2

#### FUENTES:

Instituto de Estadística de La Rioja.

## Indicadores de Actividad

	Exportaciones		Importaciones		Tasa de cobertura	
	La Rioja	España	La Rioja	España	La Rioja	España
Septiembre (2024)	201.265,2	31.596.859,3	146.366,6	34.888.207,9	137,5	90,6
Agosto (2024)	163.599,5	26.833.928,5	134.035,2	31.597.369,9	122,1	84,9
Julio (2024)	218.603,1	33.269.564,4	156.311,6	36.483.341,5	139,9	91,2
Junio (2024)	182.675,8	32.968.748,8	150.810,8	33.681.656,6	121,1	97,9
Mayo (2024)	223.935,4	34.716.427,4	152.968,1	37.065.107,7	146,4	93,7
Abril (2024)	211.695,5	33.990.782,6	174.772,0	38.646.583,3	121,1	88,0
Marzo (2024)	207.894,1	31.450.458,4	153.944,1	33.476.703,6	135,0	93,9
Febrero (2024)	201.303,4	31.834.868,1	125.418,9	34.184.935,0	160,5	93,1
Enero (2024)	183.258,7	30.144.188,4	117.149,6	33.872.952,2	156,4	89,0
Diciembre (2023)	164.576,6	28.947.870,4	118.231,5	32.349.737,2	139,2	89,5
Noviembre (2023)	198.012,9	34.878.346,9	138.248,7	37.304.270,8	143,2	93,5
Octubre (2023)	192.501,3	32.276.872,9	179.736,6	37.412.803,7	107,1	86,3
Septiembre (2023)	191.391,6	31.014.884,4	114.557,8	34.853.238,9	167,1	89,0
Agosto (2023)	155.860,2	26.173.676,0	116.959,8	30.608.760,7	133,3	85,5
Julio (2023)	203.571,9	30.445.789,9	155.654,9	35.348.374,6	130,8	86,1
Junio (2023)	212.014,0	33.982.454,0	157.564,9	36.337.693,7	134,6	93,5
Mayo (2023)	197.166,8	33.942.406,8	161.089,5	37.053.846,8	122,4	91,6
Abril (2023)	198.401,8	29.342.437,9	147.060,6	33.717.835,9	134,9	87,0
Marzo (2023)	227.636,9	38.932.728,5	171.695,6	39.090.448,1	132,6	99,6
Febrero (2023)	191.408,4	32.830.165,1	163.111,1	35.294.993,8	117,3	93,0
Enero (2023)	180.780,7	30.920.969,2	143.685,4	34.876.741,6	125,8	88,7
Diciembre (2022)	148.673,9	31.661.623,6	115.697,7	36.256.200,8	128,5	87,3
Noviembre (2022)	180.497,3	37.321.277,5	141.458,0	40.633.435,7	127,6	91,8
Octubre (2022)	178.287,9	32.797.137,8	138.669,8	39.072.559,9	128,6	83,9

### TASAS DE VARIACIÓN SOBRE MISMO PERIODO AÑO ANTERIOR

Septiembre (2024)	5,2	1,9	27,8	0,1	-29,6	1,6
Agosto (2024)	5,0	2,5	14,6	3,2	-11,2	-0,6
Julio (2024)	7,4	9,3	0,4	3,2	9,1	5,1
Junio (2024)	-13,8	-3,0	-4,3	-7,3	-13,4	4,4
Mayo (2024)	13,6	2,3	-5,0	0,0	24,0	2,1
Abril (2024)	6,7	15,8	18,8	14,6	-13,8	0,9
Marzo (2024)	-8,7	-19,2	-10,3	-14,4	2,5	-5,6
Febrero (2024)	5,2	-3,0	-23,1	-3,1	43,2	0,1
Enero (2024)	1,4	-2,5	-18,5	-2,9	30,6	0,3
Diciembre (2023)	10,7	-8,6	2,2	-10,8	10,7	2,2
Noviembre (2023)	9,7	-6,5	-2,3	-8,2	15,6	1,6
Octubre (2023)	8,0	-1,6	29,6	-4,2	-21,5	2,3

### TASAS DE VARIACIÓN ACUMULADAS

2024	2,0	-0,3	-1,5	-1,0	4,6	0,9
2023	10,2	-1,0	3,1	-7,6	9,4	5,9
2022	13,9	23,1	23,8	32,6	-10,6	-6,8
2021	8,1	19,4	10,7	25,0	-3,0	-4,1
2020	-10,2	-9,4	-12,8	-14,1	4,3	5,2
2019	2,4	2,0	-0,3	0,9	3,5	0,9
2018	0,4	3,3	6,1	5,7	-7,3	-2,0

#### FUENTES:

Instituto de Estadística de La Rioja con datos de la AEAT. Departamento de Aduanas e Impuestos Especiales

NOTA: Las variaciones de la Tasa de Cobertura están calculadas como diferencia de puntos porcentuales.

UNIDADES: Miles de euros

### Exportaciones

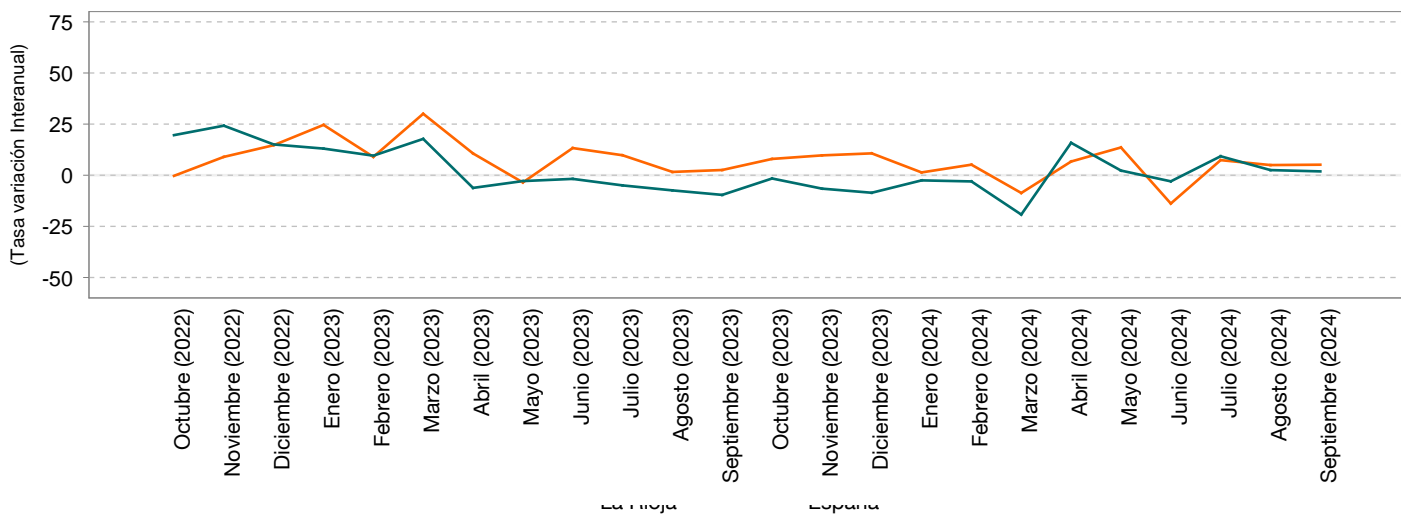

### Importaciones

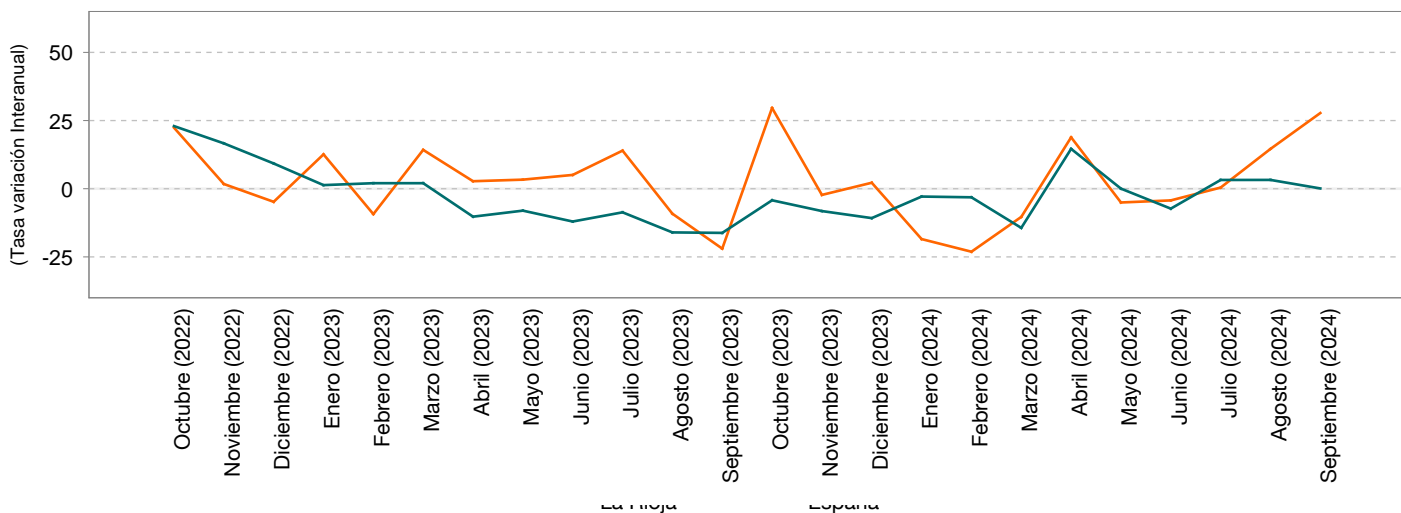

### Tasa de Cobertura

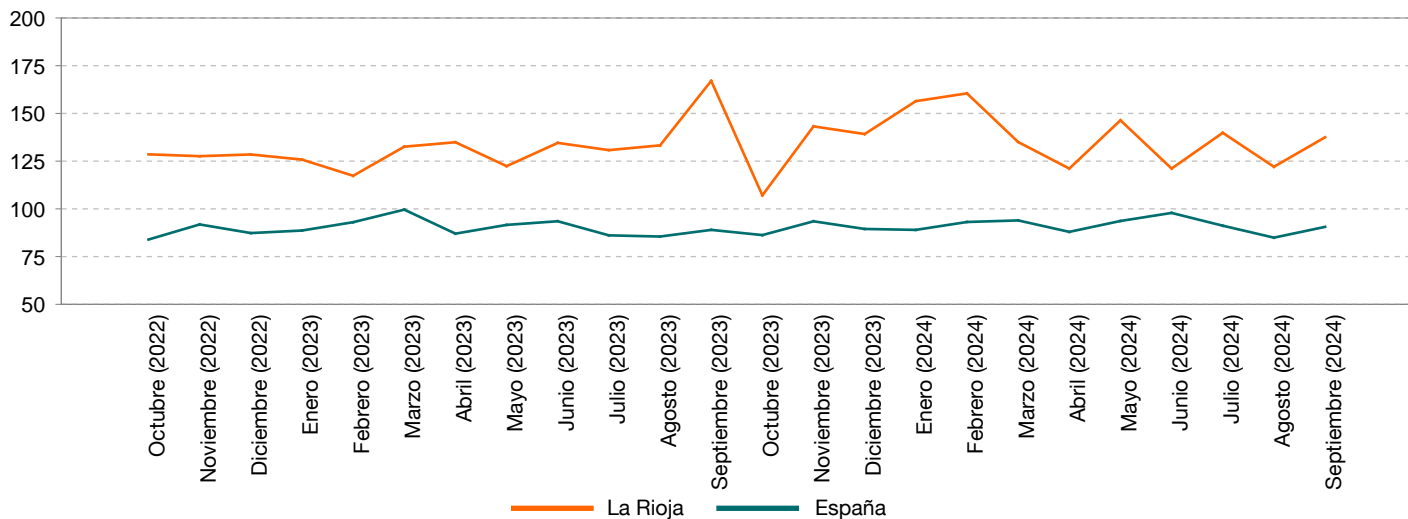

## Indicadores de Actividad

### Matriculación de Turismos

	La Rioja	España
2024M10	395	95.351
2024M09	267	82.975
2024M08	290	61.316
2024M07	347	95.173
2024M06	351	113.036
2024M05	298	106.268
2024M04	269	102.245
2024M03	238	103.572
2024M02	257	89.789
2024M01	275	76.105
2023M12	295	88.851
2023M11	287	86.877
2023M10	339	90.602
2023M09	237	70.912
2023M08	278	62.729
2023M07	291	89.339
2023M06	279	109.217
2023M05	291	99.989
2023M04	280	81.258
2023M03	277	108.503
2023M02	322	81.397
2023M01	237	70.761
2022M12	290	81.006
2022M11	280	81.626

### Matriculación de Turismos



### TASAS DE VARIACIÓN SOBRE MISMO PERIODO AÑO ANTERIOR

	La Rioja	España
2024M10	16,5	5,2
2024M09	12,7	17,0
2024M08	4,3	-2,3
2024M07	19,2	6,5
2024M06	25,8	3,5
2024M05	2,4	6,3
2024M04	-3,9	25,8
2024M03	-14,1	-4,5
2024M02	-20,2	10,3
2024M01	16,0	7,6
2023M12	1,7	9,7
2023M11	2,5	6,4

### TASAS DE VARIACIÓN ACUMULADAS

Año	La Rioja	España
2020	-40,2	-57,6
2019	-14,3	-1,5
2018	1,5	4,1
2017	8,3	9,1
2016	4,9	12,7
2015	24,0	24,1
2014	26,7	18,8

#### FUENTES:

Instituto de Estadística de La Rioja con datos del Ministerio del Interior. Dirección General de Tráfico

## Indicadores de Actividad

### Créditos al Sector Privado del sistema bancario

	La Rioja	España
Segundo trimestre (2024)	6.028.845	1.139.022.988
Primer trimestre (2024)	6.034.601	1.121.037.780
Cuarto trimestre (2023)	6.118.606	1.126.785.207
Tercer trimestre (2023)	6.202.053	1.131.558.969
Segundo trimestre (2023)	6.365.866	1.153.009.594
Primer trimestre (2023)	6.405.236	1.152.156.255
Cuarto trimestre (2022)	6.603.222	1.166.762.768
Tercer trimestre (2022)	6.716.244	1.172.368.817
Segundo trimestre (2022)	6.731.429	1.182.955.081
Primer trimestre (2022)	6.686.763	1.164.104.605
Cuarto trimestre (2021)	6.996.475	1.173.435.097
Tercer trimestre (2021)	6.828.077	1.165.371.848
Segundo trimestre (2021)	6.892.255	1.184.135.755
Primer trimestre (2021)	6.945.530	1.169.638.127
Cuarto trimestre (2020)	7.003.381	1.174.944.616
Tercer trimestre (2020)	6.992.903	1.167.998.571
Segundo trimestre (2020)	7.084.233	1.187.055.110
Primer trimestre (2020)	6.850.807	1.138.916.151
Cuarto trimestre (2019)	6.829.578	1.135.589.637
Tercer trimestre (2019)	6.878.799	1.139.327.008
Segundo trimestre (2019)	6.939.664	1.158.791.662
Primer trimestre (2019)	6.921.966	1.144.969.534
Cuarto trimestre (2018)	6.908.958	1.150.229.854
Tercer trimestre (2018)	6.834.480	1.157.184.789

### TASAS DE VARIACIÓN SOBRE MISMO PERIODO AÑO ANTERIOR

Segundo trimestre (2024)	-5,3	-1,2
Primer trimestre (2024)	-5,8	-2,7
Cuarto trimestre (2023)	-7,3	-3,4
Tercer trimestre (2023)	-7,7	-3,5
Segundo trimestre (2023)	-5,4	-2,5
Primer trimestre (2023)	-4,2	-1,0
Cuarto trimestre (2022)	-5,6	-0,6
Tercer trimestre (2022)	-1,6	0,6
Segundo trimestre (2022)	-2,3	-0,1
Primer trimestre (2022)	-3,7	-0,5
Cuarto trimestre (2021)	-0,1	-0,1
Tercer trimestre (2021)	-2,4	-0,2

### TASAS DE VARIACIÓN ACUMULADAS

2024	-5,5	-2,0
2023	-6,2	-2,6
2022	-3,3	-0,1
2021	-1,0	0,5
2020	1,3	2,0
2019	0,5	-1,6
2018	-4,7	-3,4

#### FUENTES:

Instituto de Estadística de La Rioja con datos del Banco de España

UNIDADES: Miles de euros



## Indicadores Financieros

### Depósitos al Sector Privado del sistema bancario

	La Rioja	España
Segundo trimestre (2024)	9.790.358	1.455.764.701
Primer trimestre (2024)	9.593.111	1.411.356.410
Cuarto trimestre (2023)	9.685.445	1.413.514.183
Tercer trimestre (2023)	9.505.546	1.376.382.750
Segundo trimestre (2023)	9.572.742	1.382.907.115
Primer trimestre (2023)	9.623.666	1.372.124.115
Cuarto trimestre (2022)	10.070.229	1.410.798.913
Tercer trimestre (2022)	10.073.371	1.409.182.997
Segundo trimestre (2022)	10.082.338	1.418.361.740
Primer trimestre (2022)	9.818.157	1.396.177.789
Cuarto trimestre (2021)	9.713.125	1.390.015.011
Tercer trimestre (2021)	9.600.216	1.353.770.553
Segundo trimestre (2021)	9.777.081	1.367.752.503
Primer trimestre (2021)	9.711.822	1.323.877.024
Cuarto trimestre (2020)	9.787.937	1.329.870.113
Tercer trimestre (2020)	9.625.516	1.295.260.814
Segundo trimestre (2020)	9.476.735	1.295.553.746
Primer trimestre (2020)	9.008.682	1.228.801.984
Cuarto trimestre (2019)	8.951.345	1.218.981.164
Tercer trimestre (2019)	8.872.390	1.200.361.675
Segundo trimestre (2019)	9.025.642	1.212.748.661
Primer trimestre (2019)	8.774.996	1.187.977.460
Cuarto trimestre (2018)	8.725.835	1.165.029.690
Tercer trimestre (2018)	8.528.414	1.155.184.921

### TASAS DE VARIACIÓN SOBRE MISMO PERIODO AÑO ANTERIOR

Segundo trimestre (2024)	2,3	5,3
Primer trimestre (2024)	-0,3	2,9
Cuarto trimestre (2023)	-3,8	0,2
Tercer trimestre (2023)	-5,6	-2,3
Segundo trimestre (2023)	-5,1	-2,5
Primer trimestre (2023)	-2,0	-1,7
Cuarto trimestre (2022)	3,7	1,5
Tercer trimestre (2022)	4,9	4,1
Segundo trimestre (2022)	3,1	3,7
Primer trimestre (2022)	1,1	5,5
Cuarto trimestre (2021)	-0,8	4,5
Tercer trimestre (2021)	-0,3	4,5

### TASAS DE VARIACIÓN ACUMULADAS

2024	1,0	4,1
2023	-4,1	-1,6
2022	3,2	3,7
2021	2,4	5,6
2020	6,4	6,8
2019	4,2	4,2
2018	1,6	-0,0

#### FUENTES:

Instituto de Estadística de La Rioja con datos del Banco de España

UNIDADES: Miles de euros

### Créditos al Sector Privado del sistema bancario

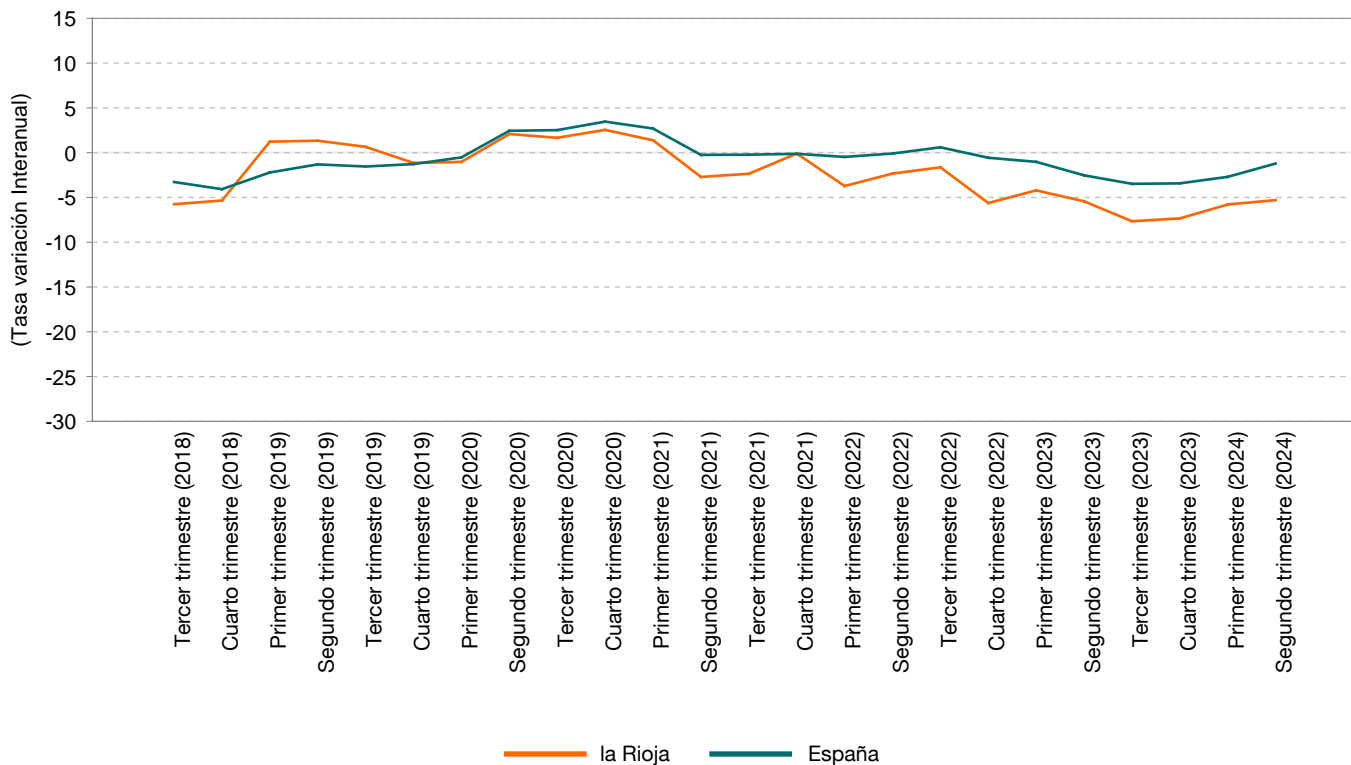

### Depósitos al Sector Privado del sistema bancario

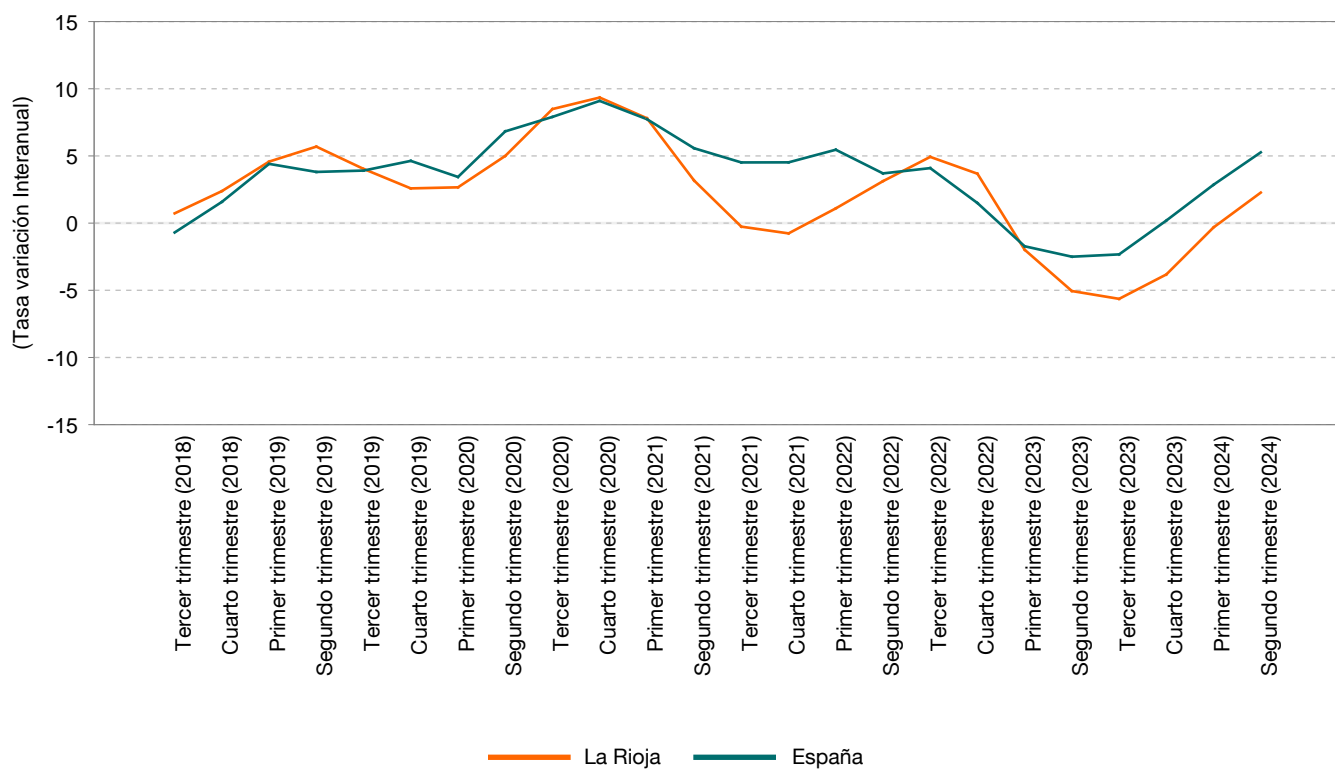

## Indicadores de Precios

	Índice de Precios de consumo General. IPC		Inflación Subyacente		Índice de Precios de Alimentación y bebidas no alcohólicas		Índice de Precios de Vivienda	
	La Rioja	España	La Rioja	España	La Rioja	España	La Rioja	España
Octubre (2024)	115,9	115,7	115,7	115,5	129,5	130,1	107,3	106,6
Septiembre (2024)	115,2	115,0	115,3	114,9	127,2	128,3	106,6	106,0
Agosto (2024)	116,3	115,7	116,3	115,4	127,9	128,6	107,6	106,8
Julio (2024)	116,2	115,7	116,0	115,1	128,0	129,1	106,9	106,1
Junio (2024)	116,6	116,2	116,0	115,4	128,4	129,5	109,4	108,0
Mayo (2024)	116,2	115,8	115,6	114,9	128,5	129,4	108,7	107,2
Abril (2024)	116,0	115,5	115,2	114,5	128,8	129,3	107,8	106,3
Marzo (2024)	115,1	114,7	114,5	113,9	127,9	128,4	106,9	105,7
Febrero (2024)	114,2	113,8	113,8	113,2	127,7	128,4	104,6	103,4
Enero (2024)	114,0	113,4	113,3	112,6	128,4	128,4	106,3	104,7
Diciembre (2023)	113,9	113,3	114,0	113,0	126,6	127,7	102,1	101,4
Noviembre (2023)	113,8	113,3	113,8	112,8	126,7	127,8	101,6	100,8
Octubre (2023)	114,0	113,7	113,5	112,7	126,5	127,6	103,6	102,3
Septiembre (2023)	113,6	113,3	113,0	112,2	124,9	126,0	104,0	103,0
Agosto (2023)	113,7	113,1	113,4	112,4	124,1	125,4	103,6	102,6
Julio (2023)	113,1	112,5	113,0	112,0	123,9	125,2	104,0	102,8
Junio (2023)	112,7	112,4	112,8	112,1	123,0	124,2	103,7	102,7
Mayo (2023)	112,2	111,7	112,3	111,5	122,5	123,9	102,7	101,9
Abril (2023)	112,4	111,8	112,2	111,3	122,3	123,5	103,2	102,2
Marzo (2023)	111,7	111,1	111,0	110,2	121,9	123,1	106,2	104,1
Febrero (2023)	111,4	110,7	110,3	109,4	120,2	121,8	108,7	106,3
Enero (2023)	110,1	109,7	109,3	108,7	118,1	119,5	104,8	103,2
Diciembre (2022)	110,5	109,9	109,6	108,9	117,5	119,0	110,3	107,7
Noviembre (2022)	110,3	109,7	108,5	107,9	116,0	117,2	109,0	106,9

### TASAS DE VARIACIÓN SOBRE MISMO PERIODO AÑO ANTERIOR

Octubre (2024)	1,6	1,8	1,9	2,5	2,4	1,9	3,5	4,2
Septiembre (2024)	1,3	1,5	2,0	2,4	1,8	1,8	2,5	2,9
Agosto (2024)	2,4	2,3	2,5	2,7	3,1	2,5	3,9	4,0
Julio (2024)	2,7	2,8	2,6	2,8	3,3	3,1	2,8	3,2
Junio (2024)	3,5	3,4	2,9	3,0	4,4	4,2	5,5	5,1
Mayo (2024)	3,6	3,6	2,9	3,0	4,8	4,4	5,8	5,2
Abril (2024)	3,2	3,3	2,6	2,9	5,3	4,7	4,4	4,0
Marzo (2024)	3,0	3,2	3,1	3,3	4,9	4,3	0,7	1,5
Febrero (2024)	2,5	2,8	3,2	3,5	6,2	5,3	-3,8	-2,7
Enero (2024)	3,5	3,4	3,7	3,6	8,7	7,4	1,5	1,5
Diciembre (2023)	3,1	3,1	4,0	3,8	7,7	7,3	-7,5	-5,9
Noviembre (2023)	3,2	3,2	4,8	4,5	9,3	9,0	-6,8	-5,7

### TASAS DE VARIACIÓN ACUMULADAS

2024	1,7	2,1	1,5	2,1	2,3	1,8	5,1	5,2
2023	3,1	3,1	4,0	3,8	7,7	7,3	-7,5	-5,9
2022	5,8	5,7	7,4	7,0	14,0	15,7	-3,8	-4,5
2021	7,0	6,5	2,0	2,1	4,9	5,0	27,1	23,3
2020	-0,8	-0,5	0,1	0,1	-0,5	1,1	-1,0	-0,1
2019	1,0	0,8	1,1	1,0	3,0	1,7	-6,1	-5,0
2018	1,2	1,2	0,9	0,9	0,9	1,3	2,6	2,5

#### FUENTES:

Instituto de Estadística de La Rioja con datos del INE. Índice de Precios de Consumo.

### Índice General (IPC)

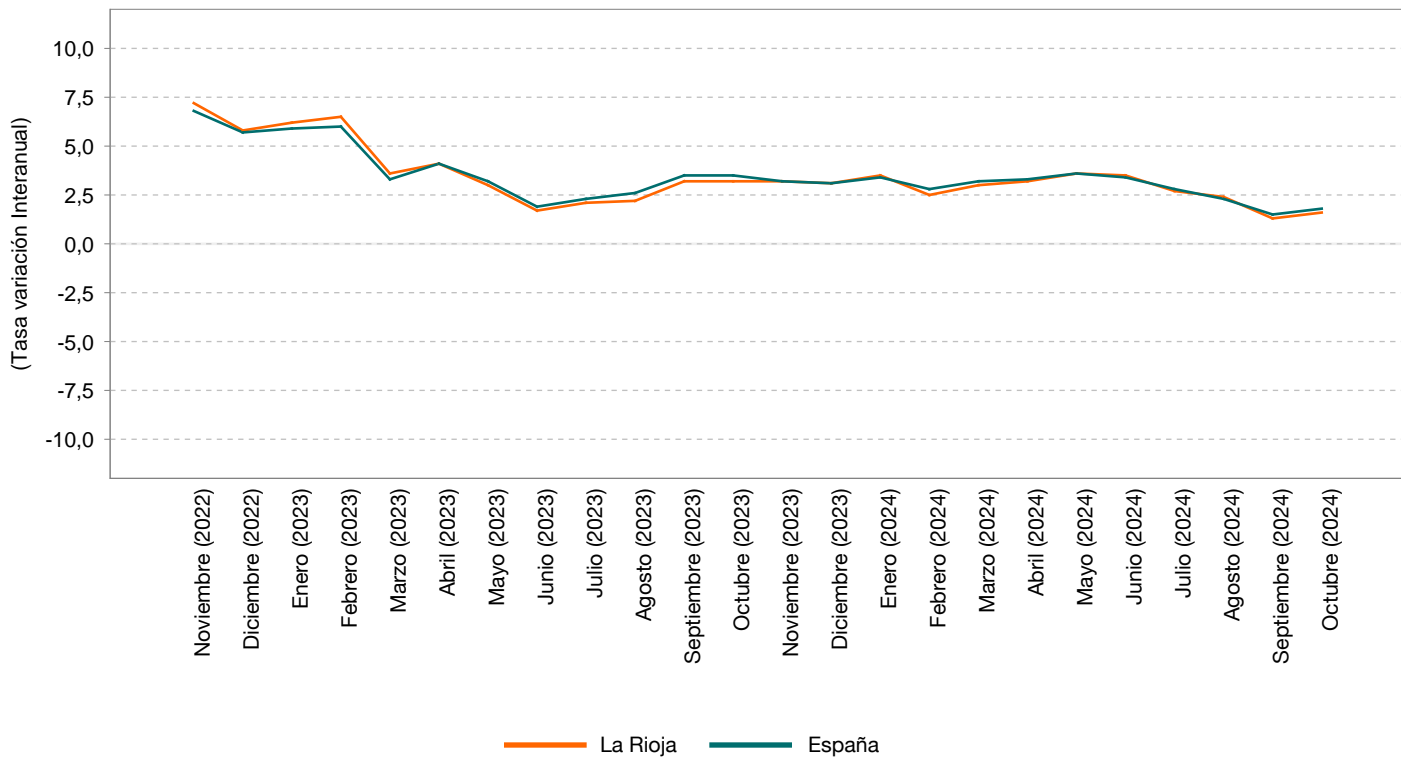

### Inflación Subvacente

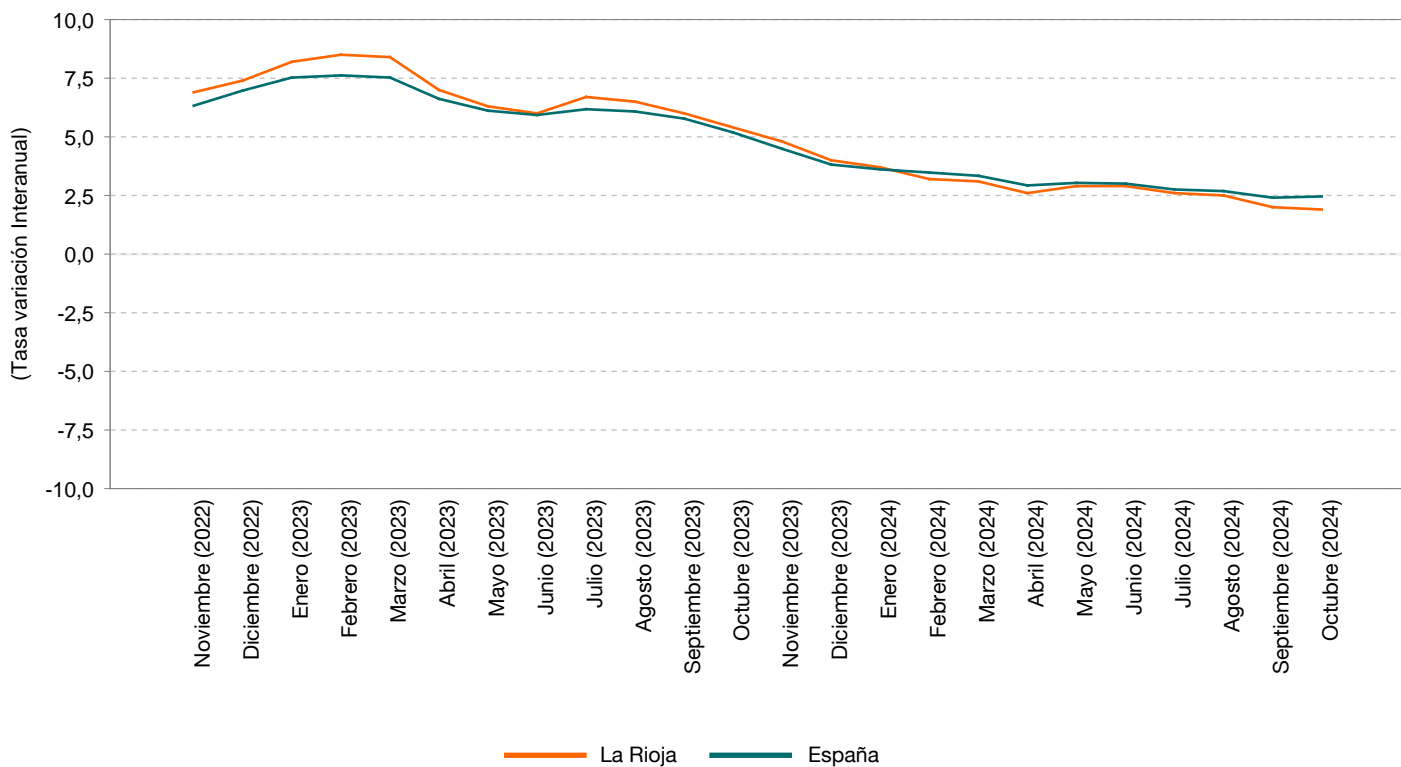

## Indicadores de Mercado Laboral. EPA

	Población Activa		Población Ocupada		Población Parada	
	La Rioja	España	La Rioja	España	La Rioja	España
2024 (T. 3)	161,0	24.577,1	144,5	21.823,0	16,4	2.754,1
2024 (T. 2)	161,0	24.440,0	146,3	21.684,7	14,7	2.755,3
2024 (T. 1)	160,9	24.227,9	143,1	21.250,0	17,8	2.977,9
2023 (T. 4)	159,9	24.250,6	144,4	21.389,7	15,5	2.860,8
2023 (T. 3)	163,9	24.341,0	147,9	21.446,5	16,0	2.894,5
2023 (T. 2)	161,3	24.066,7	148,8	21.258,4	12,5	2.808,2
2023 (T. 1)	162,0	23.820,5	145,4	20.634,2	16,6	3.186,3
2022 (T. 4)	161,8	23.722,3	148,0	20.640,7	13,8	3.081,6
2022 (T. 3)	160,3	23.771,2	147,6	20.745,4	12,7	3.025,8
2022 (T. 2)	161,6	23.601,9	144,8	20.607,2	16,8	2.994,7
2022 (T. 1)	161,0	23.411,3	142,7	20.196,7	18,2	3.214,7
2021 (T. 4)	160,5	23.423,5	143,6	20.274,8	16,9	3.148,7
2021 (T. 3)	162,7	23.570,6	142,6	20.103,3	20,1	3.467,4
2021 (T. 2)	163,6	23.302,5	144,8	19.716,1	18,8	3.586,4
2021 (T. 1)	158,0	22.943,0	139,0	19.239,6	19,0	3.703,3
2020 (T. 4)	157,3	23.064,1	141,0	19.344,3	16,3	3.719,8
2020 (T. 3)	154,3	22.899,8	136,5	19.176,9	17,8	3.722,9
2020 (T. 2)	150,3	21.975,2	135,1	18.607,2	15,2	3.368,0
2020 (T. 1)	156,3	22.994,2	138,8	19.681,3	17,5	3.313,0
2019 (T. 4)	156,1	23.158,8	140,6	19.966,9	15,4	3.191,9
2019 (T. 3)	155,2	23.088,7	141,3	19.874,3	14,0	3.214,4
2019 (T. 2)	157,8	23.035,5	142,3	19.804,9	15,6	3.230,6
2019 (T. 1)	155,6	22.825,4	138,3	19.471,1	17,3	3.354,2
2018 (T. 4)	154,8	22.868,8	138,8	19.564,6	15,9	3.304,3
<b>TASAS DE VARIACIÓN SOBRE MISMO PERIODO AÑO ANTERIOR</b>						
2024 (T. 3)	-1,8	1,0	-2,3	1,8	2,5	-4,9
2024 (T. 2)	-0,2	1,6	-1,7	2,0	17,6	-1,9
2024 (T. 1)	-0,7	1,7	-1,6	3,0	7,2	-6,5
2023 (T. 4)	-1,2	2,2	-2,4	3,6	12,3	-7,2
2023 (T. 3)	2,2	2,4	0,2	3,4	26,0	-4,3
2023 (T. 2)	-0,2	2,0	2,8	3,2	-25,6	-6,2
2023 (T. 1)	0,6	1,7	1,9	2,2	-8,8	-0,9
2022 (T. 4)	0,8	1,3	3,1	1,8	-18,3	-2,1
2022 (T. 3)	-1,5	0,9	3,5	3,2	-36,8	-12,7
2022 (T. 2)	-1,2	1,3	0,0	4,5	-10,6	-16,5
2022 (T. 1)	1,9	2,0	2,7	5,0	-4,2	-13,2
2021 (T. 4)	2,0	1,6	1,8	4,8	3,7	-15,4
<b>TASAS DE VARIACIÓN ACUMULADAS</b>						
2024 (T. 3)	-0,4	1,6	-1,6	2,5	11,7	-4,4
2023 (T. 4)	0,4	2,1	0,6	3,1	-1,5	-4,6
2022 (T. 4)	-0,0	1,4	2,3	3,6	-17,8	-11,4
2021 (T. 4)	4,3	2,5	3,4	3,3	12,0	-1,5
2020 (T. 4)	-1,0	-1,3	-2,0	-2,9	7,2	8,7
2019 (T. 4)	1,4	1,0	1,9	2,3	-2,7	-6,6
2018 (T. 4)	0,8	0,3	2,7	2,7	-12,6	-11,2

**FUENTES:**

Instituto de Estadística de La Rioja con datos del INE. Encuesta de Población Activa

UNIDADES: Miles de personas

## Indicadores de Mercado Laboral. EPA

	Tasa de Actividad		Tasa de Paro	
	La Rioja	España	La Rioja	España
2024 (T. 3)	58,1	59,0	10,2	11,2
2024 (T. 2)	58,2	58,9	9,1	11,3
2024 (T. 1)	58,2	58,6	11,0	12,3
2023 (T. 4)	58,1	58,8	9,7	11,8
2023 (T. 3)	59,7	59,3	9,8	11,9
2023 (T. 2)	58,9	58,9	7,8	11,7
2023 (T. 1)	59,2	58,4	10,3	13,4
2022 (T. 4)	59,4	58,4	8,5	13,0
2022 (T. 3)	59,0	58,8	7,9	12,7
2022 (T. 2)	59,9	58,6	10,4	12,7
2022 (T. 1)	59,8	58,4	11,3	13,7
2021 (T. 4)	59,6	58,5	10,5	13,4
2021 (T. 3)	60,5	59,0	12,4	14,7
2021 (T. 2)	60,7	58,4	11,5	15,4
2021 (T. 1)	58,7	57,6	12,0	16,1
2020 (T. 4)	59,4	58,2	10,4	16,1
2020 (T. 3)	58,3	57,8	11,5	16,3
2020 (T. 2)	56,8	55,5	10,1	15,3
2020 (T. 1)	59,1	58,2	11,2	14,4
2019 (T. 4)	59,2	58,7	9,9	13,8
2019 (T. 3)	59,1	58,7	9,0	13,9
2019 (T. 2)	60,2	58,7	9,9	14,0
2019 (T. 1)	59,5	58,4	11,1	14,7
2018 (T. 4)	59,3	58,6	10,3	14,4
<b>TASAS DE VARIACIÓN SOBRE MISMO PERIODO AÑO ANTERIOR</b>				
2024 (T. 3)	-1,6	-0,2	0,4	-0,7
2024 (T. 2)	-0,6	0,0	1,4	-0,4
2024 (T. 1)	-1,0	0,2	0,8	-1,1
2023 (T. 4)	-1,3	0,4	1,2	-1,2
2023 (T. 3)	0,7	0,5	1,8	-0,8
2023 (T. 2)	-1,0	0,2	-2,7	-1,0
2023 (T. 1)	-0,6	0,1	-1,1	-0,3
2022 (T. 4)	-0,2	-0,1	-2,0	-0,4
2022 (T. 3)	-1,5	-0,2	-4,5	-2,0
2022 (T. 2)	-0,8	0,2	-1,1	-2,7
2022 (T. 1)	1,2	0,8	-0,7	-2,4
2021 (T. 4)	0,2	0,3	0,2	-2,7
<b>TASAS DE VARIACIÓN ACUMULADAS</b>				
2024 (T. 3)	-0,8	0,1	1,1	-0,7
2023 (T. 4)	-0,6	0,3	-0,2	-0,8
2022 (T. 4)	-0,3	0,2	-2,1	-1,9
2021 (T. 4)	1,5	0,9	0,8	-0,6
2020 (T. 4)	-1,1	-1,2	0,8	1,4
2019 (T. 4)	0,4	-0,0	-0,4	-1,1
2018 (T. 4)	0,2	-0,2	-1,6	-2,0

**FUENTES:**

Instituto de Estadística de La Rioja con datos del INE. Encuesta de Población Activa

**NOTA:** Las variaciones de la Tasa de Actividad y la Tasa de Paro están calculadas como diferencia de puntos porcentuales.

### Tasa de Actividad

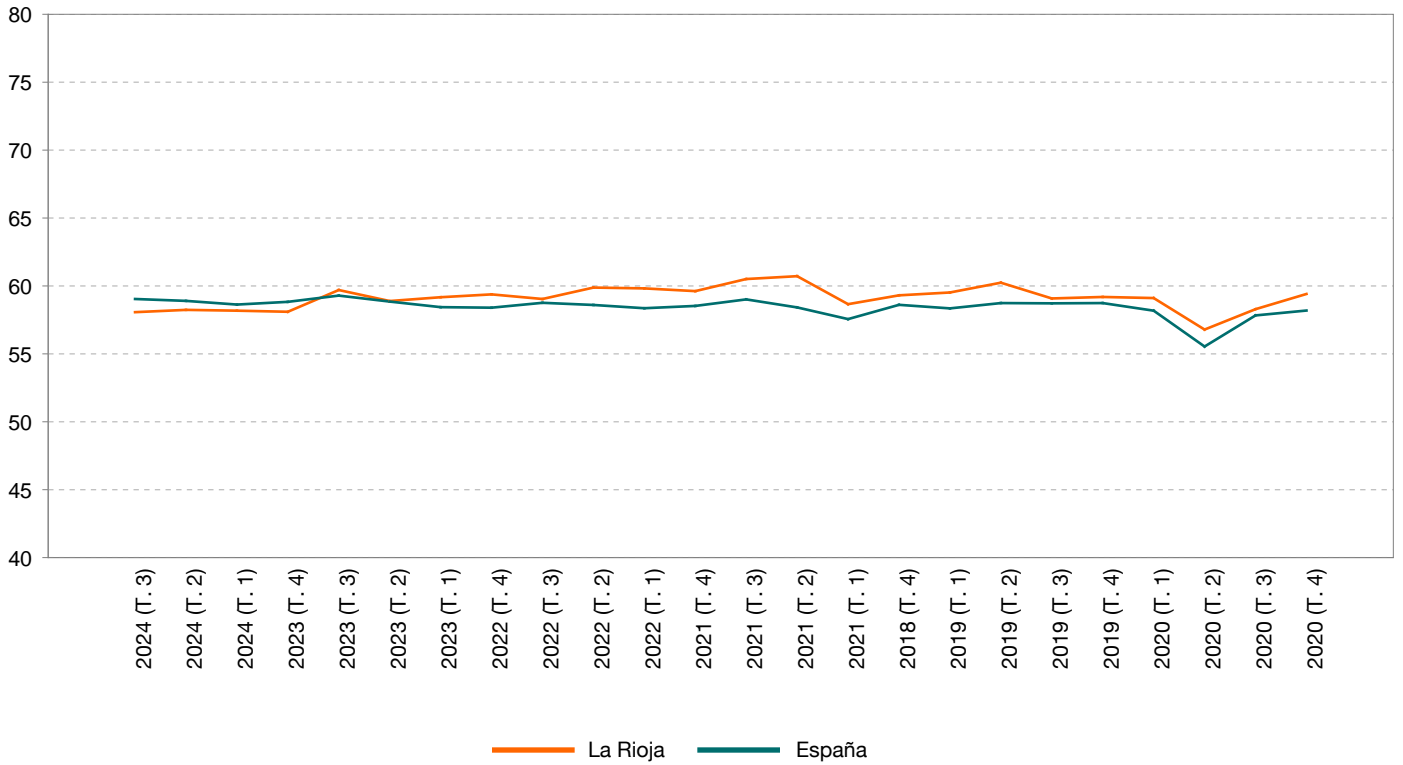

### Tasa de Paro

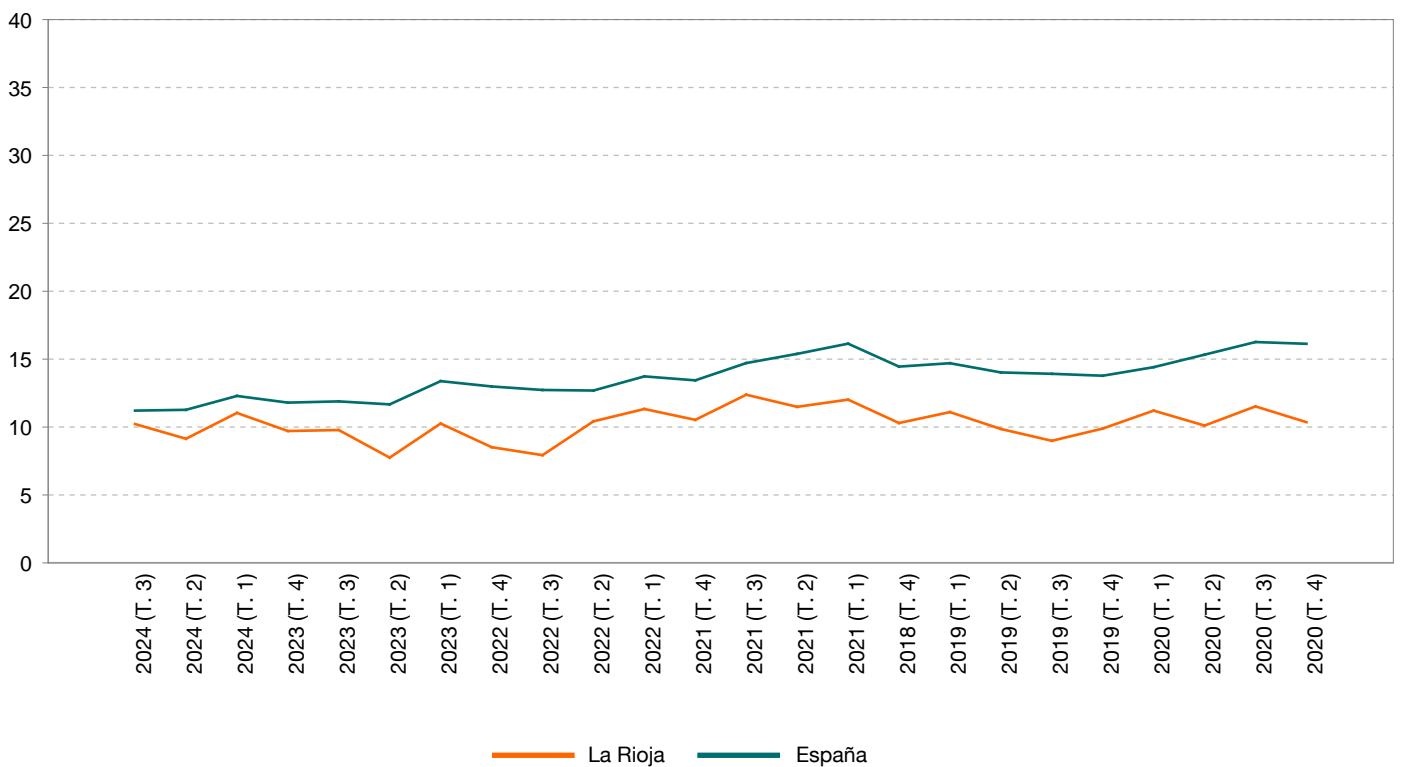

## Indicadores de Mercado Laboral

	Paro Registrado		Contratos		Afilaciones medias Total		Afilaciones medias Régimen General	
	La Rioja	España	La Rioja	España	La Rioja	España	La Rioja	España
Noviembre (2024)	12.537	2.586.018	7.506	1.301.482	139.901	21.302.463	115.282	17.855.782
Octubre (2024)	12.518	2.602.054	13.818	1.527.007	140.264	21.332.513	115.642	17.885.028
Septiembre (2024)	12.336	2.575.285	16.481	1.413.683	139.193	21.198.206	114.594	17.756.216
Agosto (2024)	12.847	2.572.121	9.305	1.040.159	137.594	21.189.402	112.978	17.750.906
Julio (2024)	12.977	2.550.237	10.660	1.521.516	138.378	21.383.106	113.755	17.933.773
Junio (2024)	12.686	2.561.067	9.585	1.379.963	139.226	21.392.889	114.625	17.940.339
Mayo (2024)	12.972	2.607.850	11.177	1.339.653	139.945	21.321.794	115.389	17.880.205
Abril (2024)	13.354	2.666.500	7.672	1.267.440	137.344	21.101.505	112.843	17.673.517
Marzo (2024)	13.708	2.727.003	6.851	1.123.488	136.606	20.901.967	112.149	17.487.631
Febrero (2024)	13.796	2.760.408	6.510	1.137.407	135.979	20.708.382	111.600	17.311.653
Enero (2024)	13.686	2.767.860	7.064	1.185.600	135.295	20.604.761	110.942	17.218.797
Diciembre (2023)	13.315	2.707.456	6.272	1.116.153	136.555	20.836.010	112.064	17.431.739
Noviembre (2023)	13.155	2.734.831	7.806	1.356.293	136.641	20.806.074	112.079	17.400.505
Octubre (2023)	13.099	2.759.404	12.742	1.396.514	137.311	20.817.657	112.713	17.409.596
Septiembre (2023)	12.679	2.722.468	17.164	1.392.205	136.811	20.724.796	112.240	17.319.728
Agosto (2023)	13.329	2.702.700	10.457	1.088.831	134.869	20.706.500	110.300	17.304.610
Julio (2023)	13.378	2.677.874	9.648	1.431.383	135.086	20.891.885	110.467	17.478.591
Junio (2023)	13.362	2.688.842	9.986	1.492.803	135.963	20.869.940	111.278	17.451.600
Mayo (2023)	13.655	2.739.110	12.649	1.412.061	137.567	20.815.399	112.894	17.405.278
Abril (2023)	14.146	2.788.370	7.210	1.157.316	134.654	20.614.989	110.012	17.215.525
Marzo (2023)	14.674	2.862.260	8.298	1.315.095	134.083	20.376.552	109.495	16.991.837
Febrero (2023)	14.901	2.911.015	6.559	1.084.802	133.469	20.170.142	108.897	16.798.761
Enero (2023)	14.785	2.908.397	7.290	1.200.749	132.660	20.081.224	108.086	16.713.844
Diciembre (2022)	14.348	2.837.653	6.829	1.189.917	133.865	20.296.271	109.046	16.906.359

### TASAS DE VARIACIÓN SOBRE MISMO PERIODO AÑO ANTERIOR

Noviembre (2024)	-4,7	-5,4	-3,8	-4,0	2,4	2,4	2,9	2,6
Octubre (2024)	-4,4	-5,7	8,4	9,3	2,2	2,5	2,6	2,7
Septiembre (2024)	-2,7	-5,4	-4,0	1,5	1,7	2,3	2,1	2,5
Agosto (2024)	-3,6	-4,8	-11,0	-4,5	2,0	2,3	2,4	2,6
Julio (2024)	-3,0	-4,8	10,5	6,3	2,4	2,4	3,0	2,6
Junio (2024)	-5,1	-4,8	-4,0	-7,6	2,4	2,5	3,0	2,8
Mayo (2024)	-5,0	-4,8	-11,6	-5,1	1,7	2,4	2,2	2,7
Abril (2024)	-5,6	-4,4	6,4	9,5	2,0	2,4	2,6	2,7
Marzo (2024)	-6,6	-4,7	-17,4	-14,6	1,9	2,6	2,4	2,9
Febrero (2024)	-7,4	-5,2	-0,7	4,8	1,9	2,7	2,5	3,1
Enero (2024)	-7,4	-4,8	-3,1	-1,3	2,0	2,6	2,6	3,0
Diciembre (2023)	-7,2	-4,6	-8,2	-6,2	2,0	2,7	2,8	3,1

### TASAS DE VARIACIÓN ACUMULADAS

2024	-5,2	-4,9	-2,8	-0,3	2,0	2,5	2,5	2,8
2023	-6,1	-6,6	-15,1	-15,7	1,4	2,7	2,1	3,2
2022	-17,2	-16,9	-8,7	-5,5	2,6	3,9	3,4	4,5
2021	-3,3	-3,9	16,2	21,6	1,8	2,5	2,3	2,7
2020	16,9	17,8	-27,0	-29,2	-1,4	-2,1	-1,2	-2,4
2019	-4,1	-4,0	1,1	1,0	1,9	2,6	2,6	3,0
2018	-7,6	-6,5	8,1	3,7	2,6	3,1	3,3	3,5

#### FUENTES:

Instituto de Estadística de La Rioja con datos del Ministerio de Empleo y Seguridad Social



### Paro Registrado

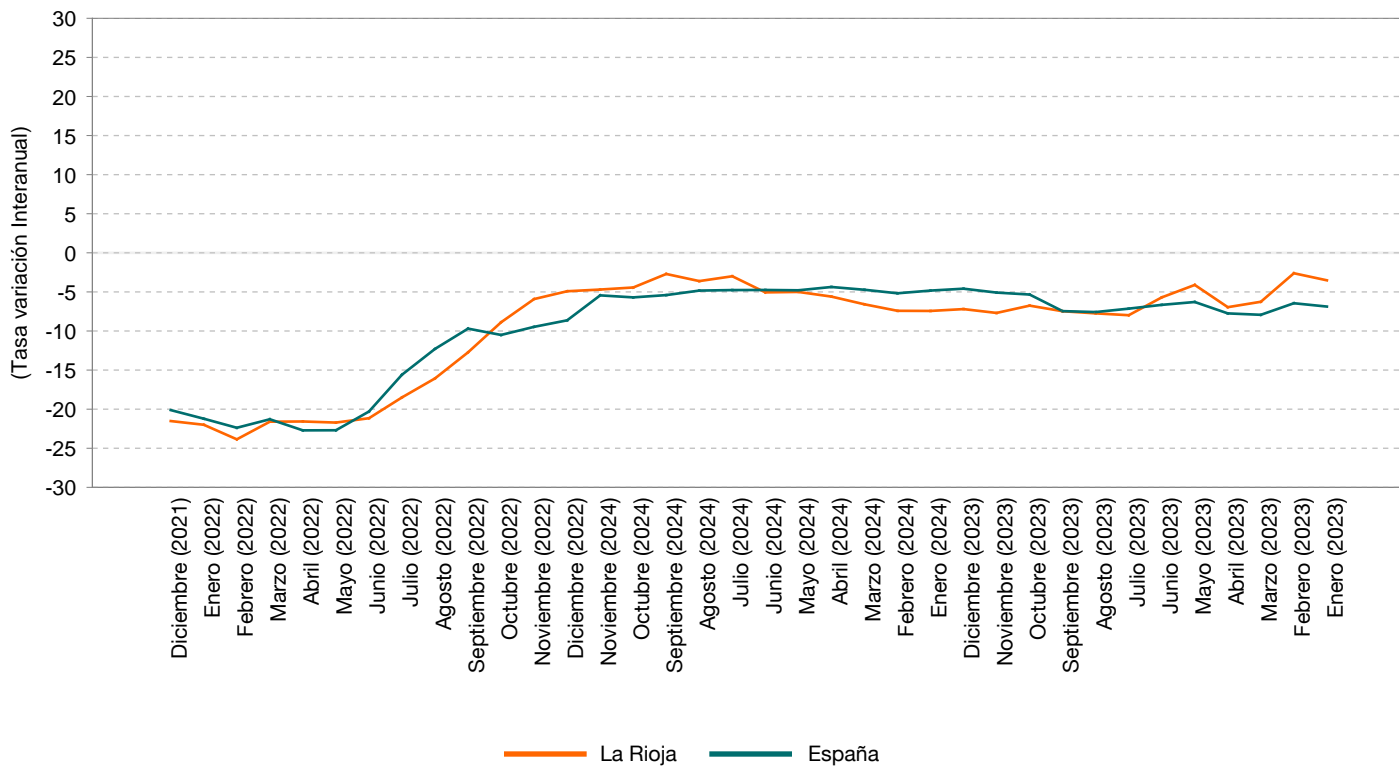

### Afiliaciones medias Totales

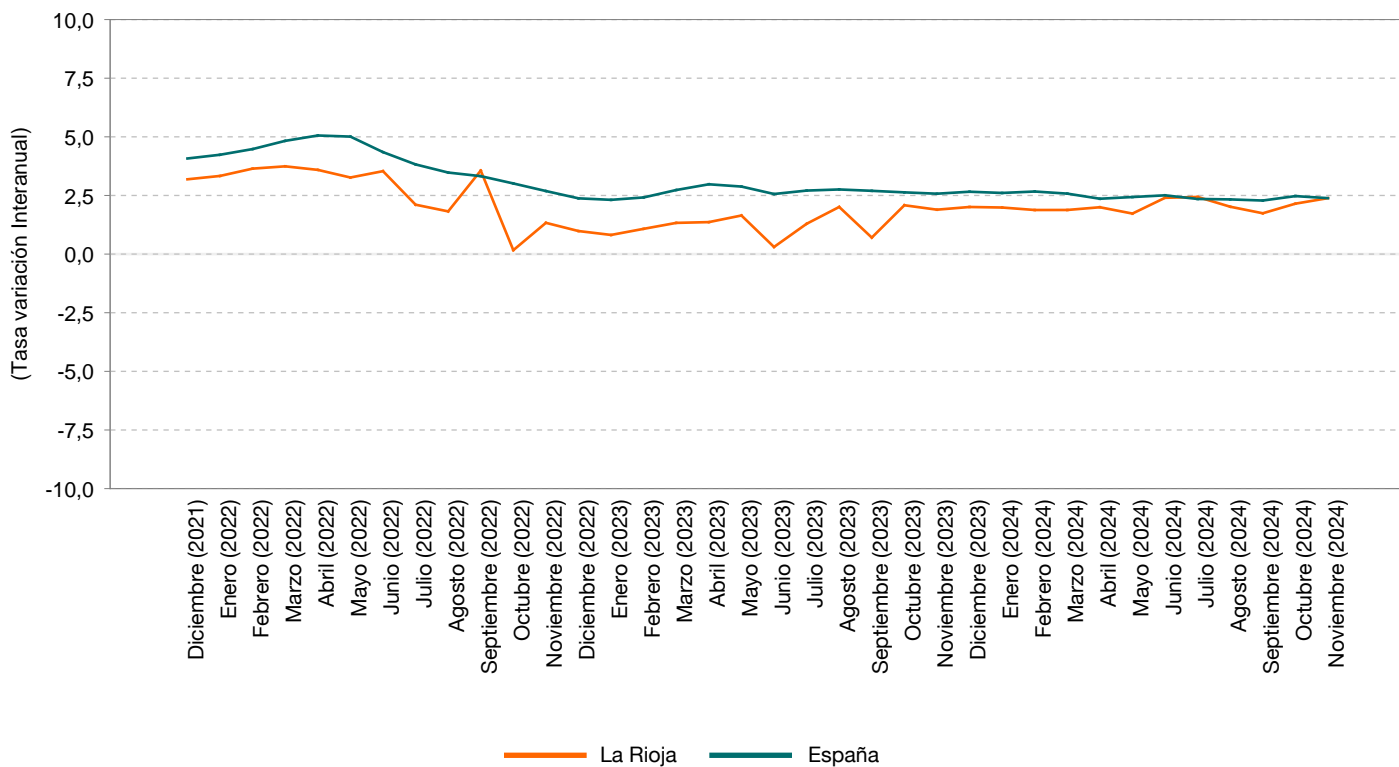

## Tejido Empresarial

	Sociedades Mercantiles creadas		Capital suscrito		Sociedades que amplían capital		Sociedades disueltas	
	La Rioja	España	La Rioja	España	La Rioja	España	La Rioja	España
Septiembre (2024)	30	8.035	750	289.735	11	1.942	11	1.391
Agosto (2024)	27	6.874	1.557	378.842	7	1.806	2	1.361
Julio (2024)	45	9.704	986	343.388	5	2.277	19	1.585
Junio (2024)	24	9.528	622	470.898	12	2.168	10	1.560
Mayo (2024)	31	9.652	266	315.238	6	2.190	13	1.361
Abril (2024)	30	11.752	2.281	483.006	11	2.830	14	1.845
Marzo (2024)	52	10.683	8.212	472.639	14	2.499	12	1.828
Febrero (2024)	40	10.960	1.626	527.967	15	3.004	21	2.545
Enero (2024)	36	10.716	12.346	912.750	18	3.634	27	3.936
Diciembre (2023)	33	8.018	892	698.779	3	2.171	17	2.686
Noviembre (2023)	48	9.274	3.005	571.851	3	2.287	19	2.201
Octubre (2023)	18	8.294	122	335.436	12	2.126	23	1.884
Septiembre (2023)	17	6.735	108	278.382	3	1.706	12	1.245
Agosto (2023)	28	6.614	144	1.625.766	10	2.173	9	1.349
Julio (2023)	26	8.297	275	352.627	9	2.264	15	1.548
Junio (2023)	37	10.207	587	369.404	10	2.383	12	1.657
Mayo (2023)	36	10.408	206	360.029	10	2.746	11	1.703
Abril (2023)	27	8.624	6.239	280.580	7	2.258	7	1.542
Marzo (2023)	50	12.079	3.402	525.898	17	2.992	16	2.339
Febrero (2023)	51	10.157	1.198	344.800	10	2.891	24	2.705
Enero (2023)	45	9.475	2.318	553.057	21	3.448	36	3.935
Diciembre (2022)	48	8.267	7.410	527.865	5	2.557	20	3.248
Noviembre (2022)	26	8.717	14.169	848.137	15	2.411	15	2.654
Octubre (2022)	27	7.149	275	192.183	8	2.046	14	1.922

### TASAS DE VARIACIÓN SOBRE MISMO PERIODO AÑO ANTERIOR

Septiembre (2024)	76,5	19,3	594,4	4,1	266,7	13,8	-8,3	11,7
Agosto (2024)	-3,6	3,9	981,2	-76,7	-30,0	-16,9	-77,8	0,9
Julio (2024)	73,1	17,0	258,5	-2,6	-44,4	0,6	26,7	2,4
Junio (2024)	-35,1	-6,7	6,0	27,5	20,0	-9,0	-16,7	-5,9
Mayo (2024)	-13,9	-7,3	29,1	-12,4	-40,0	-20,2	18,2	-20,1
Abril (2024)	11,1	36,3	-63,4	72,1	57,1	25,3	100,0	19,6
Marzo (2024)	4,0	-11,6	141,4	-10,1	-17,6	-16,5	-25,0	-21,8
Febrero (2024)	-21,6	7,9	35,7	53,1	50,0	3,9	-12,5	-5,9
Enero (2024)	-20,0	13,1	432,6	65,0	-14,3	5,4	-25,0	0,0
Diciembre (2023)	-31,2	-3,0	-88,0	32,4	-40,0	-15,1	-15,0	-17,3
Noviembre (2023)	84,6	6,4	-78,8	-32,6	-80,0	-5,1	26,7	-17,1
Octubre (2023)	-33,3	16,0	-55,6	74,5	50,0	3,9	64,3	-2,0

### TASAS DE VARIACIÓN ACUMULADAS

2024	-0,6	6,4	97,9	-10,6	2,1	-2,2	-9,2	-3,4
2023	5,3	9,1	-67,4	21,3	-21,8	1,4	14,9	-5,5
2022	-8,4	-2,1	265,1	2,9	3,5	-0,7	-7,4	10,2
2021	22,8	27,8	25,9	2,7	32,7	15,9	43,2	17,3
2020	-20,8	-15,7	-73,8	-11,7	-24,6	-17,2	-18,5	-12,9
2019	9,4	-1,2	17,4	7,0	-5,3	-2,5	31,7	4,1
2018	-0,7	0,8	20,5	-1,2	7,1	0,7	-13,4	3,7

#### FUENTES:

Instituto de Estadística de La Rioja con datos del INE. Estadística de Sociedades Mercantiles

UNIDADES: Capital en miles de euros