



# 17. INDICADORES SOCIOECONÓMICOS REGIONALES



Nota: En este capítulo se han incluido datos por comunidades autónomas de temas tratados con mayor detalle para La Rioja en capítulos anteriores, por lo que, en caso de duda, se remite a las definiciones de dichos capítulos. Se recogen, por tanto, sólo los conceptos más específicos del capítulo.

### Conceptos

**Población de derecho.** La componen todas las personas con residencia en el municipio, ya sean residentes presentes o residentes ausentes en el momento censal.

**Inmigración interior.** La procedencia es otro municipio del territorio nacional.

**Emigración interior.** El destino es un municipio del territorio nacional.

**Crecimiento vegetativo.** Indica el aumento o disminución de población, producidos como resultado de la diferencia entre el número de nacimientos y de defunciones en un periodo determinado.

**Población Activa.** Son las personas de 16 o más años que durante la semana de referencia suministran mano de obra para la producción de bienes y servicios económicos (ocupados) o que están disponibles y hacen gestiones para incorporarse a dicha producción (parados).

**Población Ocupada.** Son las personas de 16 o más años que durante la semana de referencia han estado trabajando al menos una hora, a cambio de una retribución (salario, jornal, beneficio empresarial, etcétera) en dinero o especie. También son ocupados quienes teniendo trabajo han estado temporalmente ausentes del mismo por enfermedad, vacaciones, etcétera.

**Población Parada.** Se considera “parada” a la persona de 16 y más años que está sin trabajo, disponible para trabajar y que está buscando activamente empleo. Son también parados quienes no tienen trabajo y no lo buscan porque ya han encontrado uno, siempre que estén disponibles para incorporarse a él.

**Tasa de actividad.** Porcentaje de activos respecto de la población total mayor de 16 años.

**Tasa de paro.** Porcentaje de parados respecto de la población activa.

**Demanda de empleo.** Solicitud de empleo presentada en las oficinas del Servicio Riojano de Empleo, por quienes desean trabajar por cuenta ajena. El concepto incluye todas las solicitudes de primer empleo, de trabajadores que han quedado en paro, o de no parados.

**Paro registrado.** El concepto de “paro registrado” se refiere, según la Orden de 11 de marzo de 1985 del Ministerio de Trabajo y Seguridad Social, a las demandas de empleo pendientes de satisfacer el último día del mes en las Oficinas Públicas de Empleo, excluyéndose las correspondientes a las “Demandas pendientes no incluidas en el paro registrado”.

**Valor Añadido Bruto (VAB) a precios de mercado.** Es el saldo de la cuenta de producción, es decir, se obtiene por diferencia entre la producción de bienes y servicios y el consumo intermedio. Estará referido en cada caso al tipo de rama de actividad o de sector institucional para el que se elabore la cuenta de producción.

**Producto Interior Bruto (PIB) a precios de mercado.** Es igual al Valor Añadido Bruto a precios de mercado más los impuestos menos las subvenciones sobre los productos.

**Producto interior bruto (PIB) a valores de paridad de poder adquisitivo (PPA) per cápita.** Es la suma de todos los bienes y servicios finales producidos por un país en un año, dividido por la población promedio del mismo año.

**Paridad del poder adquisitivo (PPA).** Es un indicador económico para comparar de una manera realista el nivel de vida entre distintos países, atendiendo al producto interior bruto per cápita en términos del coste de vida en cada país.

**Índice de Precios de Consumo (IPC).** El Índice de Precios de Consumo (IPC) es una medida estadística de la evolución de los precios de los bienes y servicios que consume la población residente en viviendas familiares en España.

**DIRCE.** El Directorio Central de Empresas (DIRCE) reúne en un sistema de información único, a todas las empresas españolas y a sus unidades locales ubicadas en el territorio nacional.

**Tecnologías de la información y la comunicación (TIC).** Es un conjunto de herramientas, soportes y canales para el tratamiento y acceso a la información, para dar forma, registrar, almacenar y difundir contenidos digitalizados.

**Parque de vehículos.** Incluye los automóviles, motos, furgonetas y camiones, autobuses, tractores industriales y los clasificados como “otros vehículos”. No se incluyen los vehículos agrícolas (tractores, cosechadoras, etc).

**Tasa de cobertura.** Porcentaje de las exportaciones sobre las importaciones.

**Índice de Producción Industrial (IPI).** Es un indicador de carácter coyuntural, que trata de medir la evolución experimentada por el volumen del Valor Añadido Bruto a coste de factores del sector industrial.

**Indicadores de Actividad del Sector Servicios (IASS).** Tienen como objetivo medir la evolución a corto plazo de la actividad de las empresas que operan en el sector servicios en España. Estos indicadores reflejan la evolución del sector servicios a través de dos variables: la cifra de negocios y el empleo. La cifra de negocios comprende los importes facturados por la empresa por la prestación de servicios y venta de bienes (que son objeto del tráfico de la empresa). Se contabilizan incluyendo los impuestos que gravan los bienes y servicios con la excepción del IVA repercutido al cliente. El personal ocupado está constituido por los empleados no remunerados (propietarios que trabajan activamente en la empresa) y los empleados asalariados, tanto fijos como eventuales.

**Índice de Comercio al por Menor (ICM).** Tiene como objetivo conocer la evolución de las ventas y el empleo en el sector del comercio minorista en España. Las ventas brutas son el total facturado por la empresa en concepto de productos vendidos en el ejercicio de su actividad incluido el IVA. El número de ocupados está formado por el número total de personas que trabajan en la empresa en una fecha determinada contribuyendo a la producción de bienes y servicios. Incluye tanto el personal remunerado como el no remunerado.

**17.1 INDICADORES SOCIOECONÓMICOS REGIONALES. DEMOGRAFÍA Y POBLACIÓN****17.1.1 POBLACIÓN, DENSIDAD Y MIGRACIONES INTERIORES. AÑO 2012***Unidades: Número de personas*

|                      | Población de derecho |            |            | Densidad de población | Migraciones interiores |             |               |
|----------------------|----------------------|------------|------------|-----------------------|------------------------|-------------|---------------|
|                      | Total                | Hombres    | Mujeres    |                       | Emigración             | Inmigración | Saldo/1000 h. |
| <b>ESPAÑA</b>        | 47.265.321           | 23.298.356 | 23.966.965 | 93,4                  | 1.586.075              | 1.586.075   |               |
| Andalucía            | 8.449.985            | 4.180.285  | 4.269.700  | 96,5                  | 230.181                | 223.754     | -0,761        |
| Aragón               | 1.349.467            | 671.898    | 677.569    | 28,3                  | 35.932                 | 35.453      | -0,355        |
| Asturias             | 1.077.360            | 516.420    | 560.940    | 101,6                 | 26.301                 | 25.323      | -0,908        |
| I. Baleares          | 1.119.439            | 560.091    | 559.348    | 224,3                 | 51.360                 | 55.444      | 3,648         |
| Canarias             | 2.118.344            | 1.056.240  | 1.062.104  | 284,5                 | 87.769                 | 91.610      | 1,813         |
| Cantabria            | 593.861              | 289.999    | 303.862    | 111,5                 | 21.985                 | 21.456      | -0,891        |
| Castilla y León      | 2.546.078            | 1.261.141  | 1.284.937  | 27,0                  | 81.412                 | 73.417      | -3,140        |
| Castilla - La Mancha | 2.121.888            | 1.069.648  | 1.052.240  | 26,7                  | 85.060                 | 76.857      | -3,866        |
| Cataluña             | 7.570.908            | 3.741.628  | 3.829.280  | 235,9                 | 308.972                | 305.317     | -0,483        |
| C. Valenciana        | 5.129.266            | 2.546.404  | 2.582.862  | 220,6                 | 171.865                | 170.883     | -0,191        |
| Extremadura          | 1.108.130            | 550.324    | 557.806    | 26,6                  | 27.089                 | 25.686      | -1,266        |
| Galicia              | 2.781.498            | 1.343.328  | 1.438.170  | 94,1                  | 80.591                 | 81.405      | 0,293         |
| Madrid               | 6.498.560            | 3.130.241  | 3.368.319  | 809,5                 | 233.764                | 249.150     | 2,368         |
| Murcia               | 1.474.449            | 742.727    | 731.722    | 130,3                 | 38.852                 | 39.336      | 0,328         |
| Navarra              | 644.566              | 321.453    | 323.113    | 62,0                  | 25.096                 | 25.884      | 1,223         |
| País Vasco           | 2.193.093            | 1.070.438  | 1.122.655  | 303,3                 | 63.848                 | 67.824      | 1,813         |
| La Rioja             | 323.609              | 161.574    | 162.035    | 64,1                  | 10.649                 | 10.428      | -0,683        |
| Ceuta                | 84.018               | 42.948     | 41.070     | 4.313,7               | 2.554                  | 2.396       | -1,881        |
| Melilla              | 80.802               | 41.569     | 39.233     | 6.024,0               | 2.795                  | 4.452       | 20,507        |

FUENTE: Revisión Padronal a 1-1-2012 y Estadística de Variaciones Residenciales 2012. INE.

17.1 INDICADORES SOCIOECONÓMICOS REGIONALES. DEMOGRAFÍA Y POBLACIÓN

G.17.1 Densidad de población. Año 2012

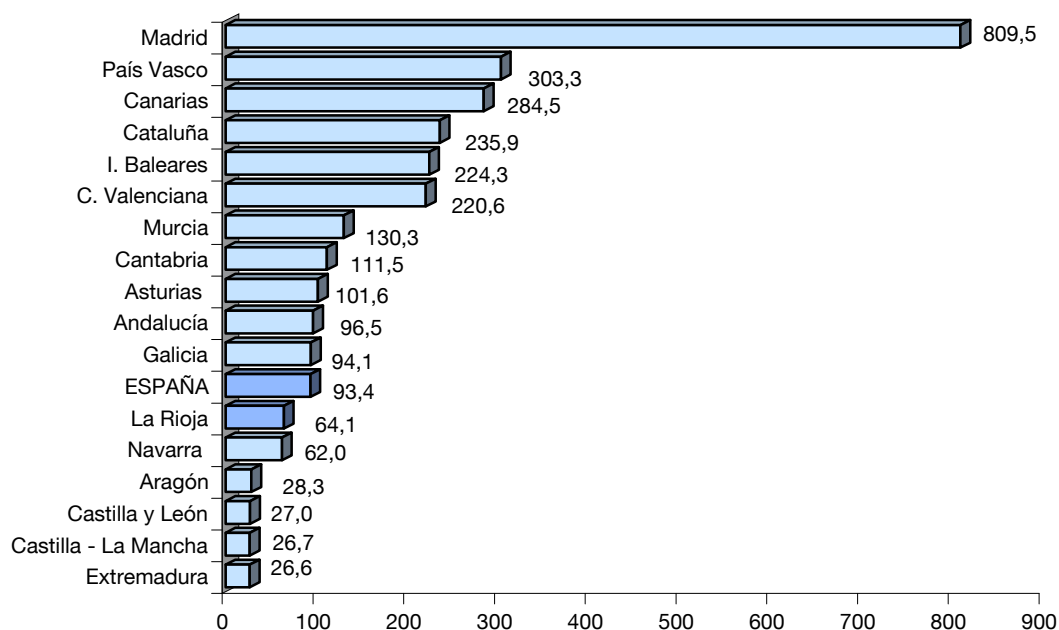

G.17.2 Saldo migratorio interior por 1.000 habitantes. Año 2012

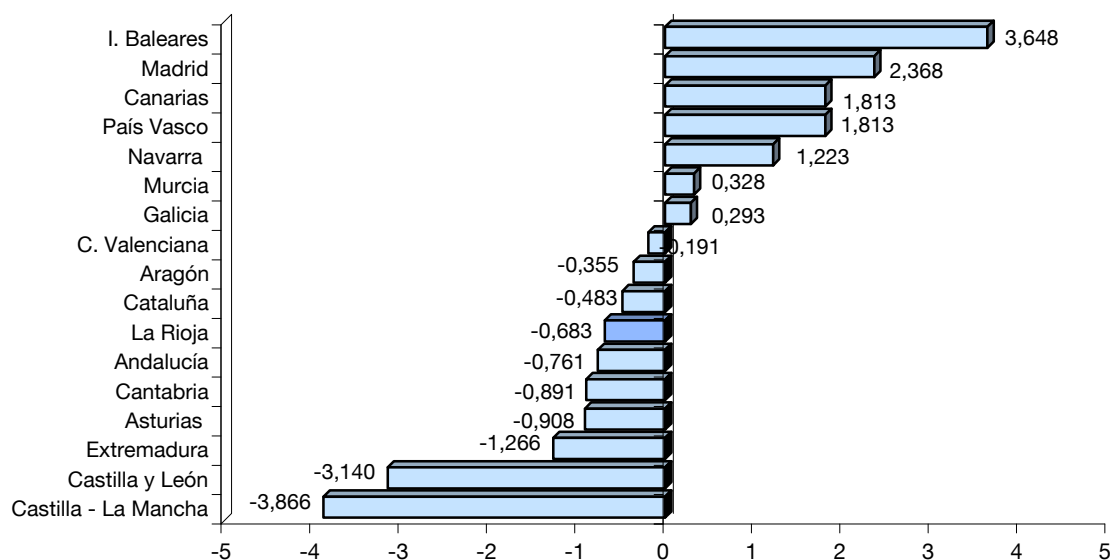

## 17.1 INDICADORES SOCIOECONÓMICOS REGIONALES. DEMOGRAFÍA Y POBLACIÓN

### 17.1.2 INMIGRACIONES PROCEDENTES DEL EXTRANJERO

Unidades: Número de personas

|                      | 2009      |            | 2010      |            | 2011      |            | 2012      |            |
|----------------------|-----------|------------|-----------|------------|-----------|------------|-----------|------------|
|                      | Españoles | Extranjer. | Españoles | Extranjer. | Españoles | Extranjer. | Españoles | Extranjer. |
| <b>ESPAÑA</b>        | 29.635    | 469.342    | 33.109    | 431.334    | 38.404    | 416.282    | 34.405    | 336.110    |
| Andalucía            | 2.991     | 60.814     | 3.098     | 56.468     | 3.758     | 53.672     | 3.409     | 45.488     |
| Aragón               | 533       | 12.739     | 488       | 11.323     | 687       | 10.371     | 541       | 7.279      |
| Asturias             | 742       | 5.715      | 853       | 5.308      | 898       | 4.909      | 745       | 3.645      |
| I. Baleares          | 596       | 16.905     | 638       | 13.035     | 839       | 13.179     | 968       | 12.621     |
| Canarias             | 2.458     | 21.865     | 3.318     | 20.422     | 3.915     | 20.765     | 3.359     | 20.360     |
| Cantabria            | 308       | 4.304      | 329       | 3.269      | 388       | 3.155      | 378       | 2.293      |
| Castilla y León      | 1.089     | 14.455     | 1.080     | 13.195     | 1.384     | 11.577     | 1.080     | 8.066      |
| Castilla - La Mancha | 577       | 18.325     | 586       | 15.797     | 655       | 14.419     | 645       | 9.189      |
| Cataluña             | 5.240     | 120.012    | 5.738     | 118.756    | 6.456     | 111.690    | 5.802     | 86.823     |
| C. Valenciana        | 2.410     | 55.294     | 3.023     | 55.505     | 3.261     | 53.434     | 2.950     | 42.284     |
| Extremadura          | 249       | 3.939      | 261       | 3.418      | 372       | 3.369      | 283       | 2.319      |
| Galicia              | 3.232     | 11.903     | 3.298     | 10.580     | 3.708     | 10.139     | 3.065     | 7.257      |
| Madrid               | 6.896     | 80.752     | 7.980     | 65.410     | 9.220     | 67.504     | 8.445     | 59.484     |
| Murcia               | 510       | 15.506     | 504       | 11.728     | 623       | 10.926     | 526       | 9.139      |
| Navarra              | 328       | 5.817      | 367       | 5.184      | 424       | 5.105      | 418       | 3.999      |
| País Vasco           | 1.202     | 16.375     | 1.254     | 16.519     | 1.425     | 16.953     | 1.400     | 12.492     |
| La Rioja             | 88        | 3.335      | 105       | 3.787      | 125       | 3.159      | 109       | 1.977      |
| Ceuta-Melilla        | 186       | 1.287      | 189       | 1.630      | 266       | 1.956      | 282       | 1.395      |

FUENTE: Estadística de Variaciones Residenciales. INE.

**17.1 INDICADORES SOCIOECONÓMICOS REGIONALES. DEMOGRAFÍA Y POBLACIÓN****17.1.3 MOVIMIENTO NATURAL DE LA POBLACIÓN. AÑO 2011***Unidades: Número de personas (excepto crecimiento vegetativo)*

|                      | Matrimonios | Nacimientos | Defunciones | Defunciones de menores de 1 año | Crecimiento veget. por 1000 habitantes |
|----------------------|-------------|-------------|-------------|---------------------------------|--|
| <b>ESPAÑA</b>        | 163.338     | 471.999     | 387.911     | 1.505                           | 1,81                                   |
| Andalucía            | 28.296      | 89.552      | 65.702      | 337                             | 2,86                                   |
| Aragón               | 4.315       | 12.610      | 13.553      | 57                              | -0,70                                  |
| Asturias             | 3.930       | 7.782       | 12.678      | 43                              | -4,55                                  |
| I. Baleares          | 4.075       | 11.265      | 7.668       | 40                              | 3,28                                   |
| Canarias             | 5.635       | 17.423      | 13.565      | 64                              | 1,86                                   |
| Cantabria            | 2.211       | 5.344       | 5.606       | 10                              | -0,44                                  |
| Castilla y León      | 7.668       | 19.862      | 27.075      | 74                              | -2,84                                  |
| Castilla - La Mancha | 7.207       | 21.364      | 18.053      | 53                              | 1,57                                   |
| Cataluña             | 26.633      | 81.247      | 60.188      | 220                             | 2,81                                   |
| C. Valenciana        | 16.870      | 49.446      | 40.788      | 140                             | 1,73                                   |
| Extremadura          | 3.548       | 9.938       | 10.584      | 36                              | -0,59                                  |
| Galicia              | 9.256       | 21.594      | 29.879      | 55                              | -2,99                                  |
| Madrid               | 25.035      | 72.023      | 41.614      | 199                             | 4,74                                   |
| Murcia               | 4.727       | 17.408      | 10.197      | 57                              | 4,94                                   |
| Navarra              | 2.242       | 6.747       | 5.158       | 11                              | 2,49                                   |
| País Vasco           | 8.211       | 21.155      | 19.832      | 58                              | 0,61                                   |
| La Rioja             | 1.091       | 3.172       | 2.885       | 15                              | 0,89                                   |
| Ceuta                | 448         | 1.166       | 515         | 6                               | 7,85                                   |
| Melilla              | 326         | 1.455       | 477         | 2                               | 12,20                                  |
| Extranjero           | 1.614       | 1.446       | 1.894       | 28                              |  |

FUENTE: *Movimiento Natural de la Población. INE.*



## 17.2 INDICADORES SOCIOECONÓMICOS REGIONALES. MERCADO DE TRABAJO

## 17.2.1 ENCUESTA DE POBLACIÓN ACTIVA. 4º TRIMESTRE DE 2012

Unidades: Miles de personas (excepto tasas actividad y paro)

|                      | Pobl. Mayor de 16 años | Población Activa | Población Ocupada | Población Parada | Tasa actividad | Tasa de paro |
|----------------------|------------------------|------------------|-------------------|------------------|----------------|--------------|
| <b>ESPAÑA</b>        | 38.333,0               | 22.922,4         | 16.957,1          | 5.965,4          | 59,80          | 26,02        |
| Andalucía            | 6.799,6                | 4.022,5          | 2.580,0           | 1.442,6          | 59,16          | 35,86        |
| Aragón               | 1.101,5                | 657,4            | 535,5             | 121,9            | 59,69          | 18,55        |
| Asturias             | 917,4                  | 480,4            | 366,2             | 114,1            | 52,37          | 23,76        |
| I. Baleares          | 912,2                  | 593,1            | 449,0             | 144,1            | 65,02          | 24,30        |
| Canarias             | 1.781,3                | 1.117,6          | 749,2             | 368,4            | 62,74          | 32,96        |
| Cantabria            | 490,4                  | 278,5            | 225,0             | 53,5             | 56,79          | 19,22        |
| Castilla y León      | 2.114,0                | 1.159,9          | 919,1             | 240,8            | 54,87          | 20,76        |
| Castilla - La Mancha | 1.692,5                | 987,7            | 691,2             | 296,5            | 58,36          | 30,02        |
| Cataluña             | 5.981,4                | 3.696,6          | 2.811,4           | 885,1            | 61,80          | 23,94        |
| C. Valenciana        | 4.166,1                | 2.492,0          | 1.791,8           | 700,2            | 59,82          | 28,10        |
| Extremadura          | 906,5                  | 509,9            | 336,2             | 173,6            | 56,24          | 34,06        |
| Galicia              | 2.360,4                | 1.303,3          | 1.026,0           | 277,4            | 55,22          | 21,28        |
| Madrid               | 5.247,6                | 3.347,4          | 2.682,0           | 665,3            | 63,79          | 19,88        |
| Murcia               | 1.188,3                | 732,0            | 515,5             | 216,6            | 61,60          | 29,59        |
| Navarra              | 511,9                  | 306,9            | 254,2             | 52,6             | 59,95          | 17,15        |
| País Vasco           | 1.784,5                | 1.022,2          | 859,4             | 162,8            | 57,28          | 15,93        |
| La Rioja             | 258,2                  | 149,5            | 121,5             | 28,0             | 57,89          | 18,73        |
| Ceuta                | 60,4                   | 33,4             | 20,8              | 12,6             | 55,24          | 37,84        |
| Melilla              | 58,7                   | 32,2             | 23,1              | 9,1              | 54,79          | 28,31        |

FUENTE: Encuesta de Población Activa. Principales Resultados (metodología 2005). INE.

NOTA: Los resultados de Ceuta y Melilla deben tomarse con precaución porque pueden estar afectados por grandes errores de muestreo.

G.17.3 Tasas de Actividad y Paro de la EPA. 4º trimestre 2012

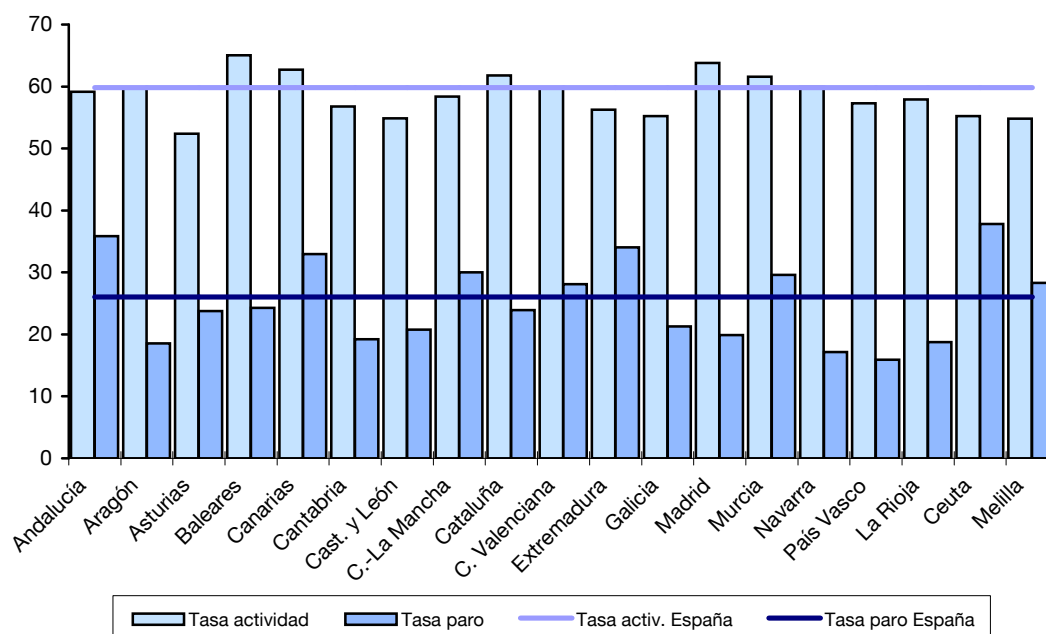

## 17.2 INDICADORES SOCIOECONÓMICOS REGIONALES. MERCADO DE TRABAJO

## 17.2.2 POBLACIÓN ACTIVA, OCUPADA Y PARADA POR SECTORES ECONÓMICOS. DISTRIBUCIÓN PORCENTUAL. 4º TRIMESTRE DE 2012

|                      | Activa |        |        |       |          | Ocupada |        |        |       | Parada |        |        |       |          |
|----------------------|--------|--------|--------|-------|----------|---------|--------|--------|-------|--------|--------|--------|-------|----------|
|                      | Agric. | Indus. | Const. | Serv. | Otros(1) | Agric.  | Indus. | Const. | Serv. | Agric. | Indus. | Const. | Serv. | Otros(1) |
| <b>ESPAÑA</b>        | 4,6    | 11,7   | 6,4    | 63,1  | 14,3     | 4,6     | 14,1   | 6,3    | 75,0  | 4,5    | 4,9    | 6,5    | 29,1  | 55,0     |
| Andalucía            | 9,3    | 6,7    | 5,5    | 59,7  | 18,8     | 9,0     | 8,8    | 5,2    | 77,0  | 10,0   | 3,0    | 5,8    | 28,7  | 52,4     |
| Aragón               | 5,8    | 15,8   | 6,8    | 61,2  | 10,3     | 6,2     | 18,2   | 6,9    | 68,8  | 4,0    | 5,5    | 6,8    | 28,1  | 55,6     |
| Asturias             | 3,7    | 13,0   | 7,5    | 63,4  | 12,4     | 4,5     | 14,8   | 8,1    | 72,5  | 0,9    | 7,1    | 5,7    | 34,3  | 52,1     |
| I. Baleares          | 1,0    | 5,9    | 7,6    | 73,7  | 11,8     | 1,1     | 7,2    | 8,1    | 83,6  | 0,7    | 1,9    | 6,2    | 42,7  | 48,6     |
| Canarias             | 2,9    | 4,2    | 6,3    | 67,1  | 19,6     | 3,1     | 5,3    | 6,4    | 85,1  | 2,3    | 1,9    | 5,9    | 30,5  | 59,3     |
| Cantabria            | 2,6    | 14,0   | 7,3    | 65,4  | 10,7     | 3,2     | 15,8   | 7,0    | 74,0  | 0,2    | 6,5    | 8,2    | 29,3  | 55,7     |
| Castilla y León      | 6,7    | 14,1   | 7,9    | 59,6  | 11,6     | 7,7     | 16,2   | 8,3    | 67,8  | 3,1    | 6,3    | 6,4    | 28,2  | 55,9     |
| Castilla - La Mancha | 6,9    | 13,5   | 8,4    | 54,3  | 17,0     | 7,4     | 16,7   | 8,7    | 67,2  | 5,7    | 6,0    | 7,6    | 24,2  | 56,5     |
| Cataluña             | 1,7    | 15,8   | 6,0    | 62,4  | 14,1     | 1,8     | 18,5   | 6,0    | 73,7  | 1,3    | 7,2    | 5,9    | 26,6  | 59,1     |
| C. Valenciana        | 3,6    | 14,0   | 6,6    | 59,7  | 16,1     | 4,2     | 17,0   | 6,7    | 72,2  | 2,2    | 6,5    | 6,3    | 27,7  | 57,2     |
| Extremadura          | 11,3   | 9,0    | 7,8    | 55,1  | 16,8     | 11,4    | 11,1   | 8,0    | 69,5  | 11,2   | 5,1    | 7,4    | 27,1  | 49,3     |
| Galicia              | 6,3    | 13,4   | 7,2    | 61,0  | 12,2     | 7,5     | 15,5   | 7,2    | 69,7  | 1,8    | 5,5    | 7,1    | 28,5  | 57,1     |
| Madrid               | 0,3    | 8,8    | 5,5    | 74,9  | 10,4     | 0,2     | 10,2   | 4,8    | 84,8  | 0,7    | 3,5    | 8,1    | 35,2  | 52,5     |
| Murcia               | 12,7   | 11,0   | 6,7    | 54,4  | 15,2     | 13,5    | 13,8   | 6,6    | 66,2  | 10,9   | 4,5    | 6,7    | 26,5  | 51,4     |
| Navarra              | 3,5    | 23,2   | 7,0    | 57,2  | 9,1      | 3,9     | 25,2   | 6,9    | 64,0  | 1,9    | 13,5   | 7,6    | 24,1  | 53,0     |
| País Vasco           | 1,2    | 18,3   | 6,0    | 65,7  | 8,8      | 1,4     | 20,3   | 5,9    | 72,4  | 0,4    | 8,1    | 6,1    | 30,2  | 55,2     |
| La Rioja             | 6,0    | 22,1   | 8,3    | 54,3  | 9,3      | 6,5     | 24,7   | 7,9    | 60,9  | 3,6    | 10,7   | 10,4   | 25,7  | 49,6     |
| Ceuta                | 0,6    | 3,2    | 4,7    | 64,0  | 27,5     | 0,0     | 4,2    | 6,5    | 89,3  | 1,6    | 1,6    | 1,6    | 22,2  | 73,0     |
| Melilla              | 0,0    | 1,8    | 9,8    | 70,9  | 17,6     | 0,0     | 2,4    | 7,4    | 90,1  | 0,0    | 0,0    | 15,4   | 22,0  | 62,6     |

FUENTE: Encuesta de Población Activa. Principales Resultados (metodología 2005). INE.

(1): Parados que buscan su primer empleo o han dejado su último empleo hace más de un año.

NOTAS: Los parados que han dejado su último empleo hace 12 meses o menos, se clasifican por el sector económico correspondiente a dicho empleo.

Los resultados de Ceuta y Melilla deben tomarse con precaución porque pueden estar afectados por grandes errores de muestreo.

## 17.2 INDICADORES SOCIOECONÓMICOS REGIONALES. MERCADO DE TRABAJO

G.17.4 Distribución porcentual de la población activa. 4º trimestre 2012

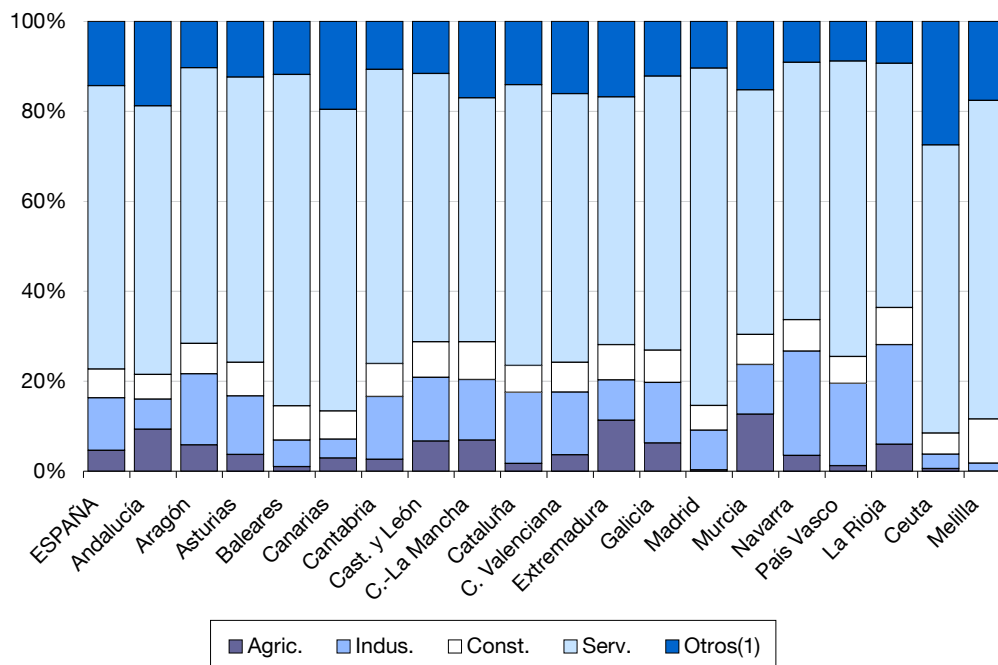

G.17.5 Distribución porcentual de la población parada. 4º trimestre 2012

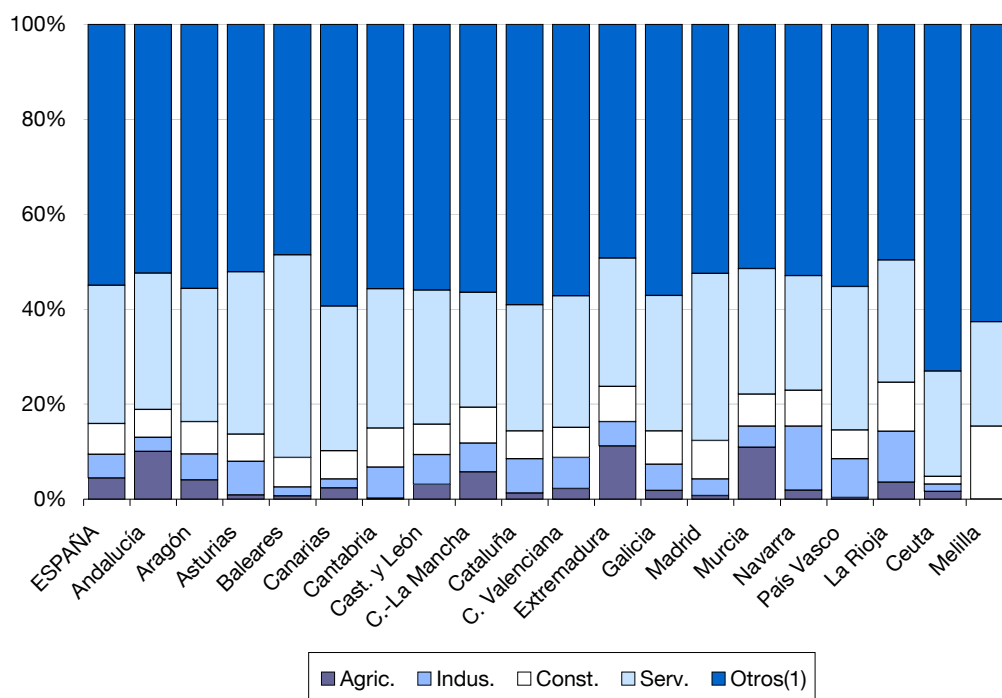

**17.2 INDICADORES SOCIOECONÓMICOS REGIONALES. MERCADO DE TRABAJO****17.2.3 OFERTAS, DEMANDAS, CONTRATOS Y PARO REGISTRADO. AÑO 2012***Unidades: Número de personas*

|                      | Ofertas    |             | Demandas   |           | Contratos  | Paro registrado |
|----------------------|------------|-------------|------------|-----------|------------|-----------------|
|                      | Pendientes | Registradas | Pendientes | Altas     |            |                 |
| <b>ESPAÑA</b>        | 184.355    | 338.763     | 1.563.192  | 8.943.480 | 14.240.991 | 4.720.404       |
| Andalucía            | 33.627     | 115.535     | 483.594    | 2.429.030 | 3.435.229  | 1.050.638       |
| Aragón               | 1.541      | 12.062      | 43.650     | 230.698   | 397.148    | 107.686         |
| Asturias             | 1.087      | 8.118       | 33.523     | 178.902   | 254.183    | 98.792          |
| I. Baleares          | 791        | 4.000       | 41.365     | 209.528   | 325.182    | 87.544          |
| Canarias             | 5.467      | 13.789      | 43.127     | 384.782   | 539.000    | 286.521         |
| Cantabria            | 462        | 4.296       | 16.823     | 101.399   | 155.420    | 52.398          |
| Castilla y León      | 1.488      | 12.725      | 58.037     | 386.949   | 550.790    | 249.015         |
| Castilla - La Mancha | 33.672     | 8.749       | 57.838     | 415.808   | 618.520    | 227.383         |
| Cataluña             | 11.149     | 18.416      | 207.599    | 1.153.811 | 2.127.925  | 634.260         |
| C. Valenciana        | 19.141     | 17.156      | 156.416    | 987.863   | 1.303.080  | 570.172         |
| Extremadura          | 7.453      | 52.847      | 68.139     | 358.583   | 482.994    | 139.944         |
| Galicia              | 56.360     | 16.301      | 78.208     | 466.042   | 693.365    | 270.515         |
| Madrid               | 2.151      | 22.641      | 131.077    | 856.985   | 1.712.231  | 532.063         |
| Murcia               | 1.034      | 8.127       | 50.003     | 253.966   | 578.353    | 149.940         |
| Navarra              | 518        | 3.783       | 17.181     | 112.046   | 215.423    | 50.376          |
| País Vasco           | 5.821      | 14.532      | 63.735     | 331.686   | 703.834    | 162.359         |
| La Rioja             | 118        | 1.580       | 7.149      | 58.988    | 105.314    | 26.417          |
| Ceuta                | 1.342      | 2.601       | 2.637      | 11.966    | 15.871     | 12.403          |
| Melilla              | 961        | 1.180       | 3.090      | 14.448    | 17.649     | 11.979          |
| Extranjeros          | 172        | 325         | -          | -         | 9.480      | -               |

*FUENTE: Anuario de Estadísticas 2012. Ministerio de Empleo y Seguridad Social.**NOTA: Los datos de "demandas de empleo pendientes" y "paro registrado" son medias anuales.*

## 17.3 INDICADORES SOCIOECONÓMICOS REGIONALES. MACROMAGNITUDES

## 17.3.1 PIB A PRECIOS DE MERCADO (PRECIOS CORRIENTES)

Unidades: Miles de euros

|                      | PIBpm (precios corrientes) |               |               |               | % Variac. volumen / año ant. |          |            | Crec. medio<br>2012(1ªE) /<br>2008 |
|----------------------|----------------------------|---------------|---------------|---------------|------------------------------|----------|------------|------------------------------------|
|                      | 2009 (P)                   | 2010 (P)      | 2011 (A)      | 2012 (1ªE)    | 2010 (P)                     | 2011 (A) | 2012 (1ªE) |                                    |
| <b>ESPAÑA</b>        | 1.048.060.000              | 1.048.883.000 | 1.063.355.000 | 1.051.204.000 | -0,3                         | 0,4      | -1,4       | -1,3                               |
| Andalucía            | 142.895.966                | 142.521.770   | 143.383.281   | 140.756.636   | -1,5                         | 0,0      | -1,7       | -1,7                               |
| Aragón               | 33.153.231                 | 33.262.734    | 33.892.079    | 33.505.988    | 0,0                          | 0,3      | -1,5       | -1,3                               |
| Asturias             | 22.355.194                 | 22.420.401    | 22.621.149    | 22.070.878    | -0,6                         | -0,1     | -2,5       | -2,1                               |
| I. Baleares          | 26.161.548                 | 25.963.703    | 26.633.478    | 26.767.227    | -1,4                         | 1,6      | -0,3       | -1,0                               |
| Canarias             | 40.381.355                 | 40.790.040    | 41.860.330    | 41.502.601    | 0,5                          | 1,7      | -1,0       | -0,8                               |
| Cantabria            | 12.737.226                 | 12.831.984    | 13.115.868    | 12.912.894    | -0,5                         | 0,5      | -1,3       | -1,3                               |
| Castilla y León      | 54.754.713                 | 54.891.141    | 55.845.913    | 55.020.612    | -0,2                         | 1,1      | -1,8       | -0,9                               |
| Castilla - La Mancha | 37.495.919                 | 37.003.762    | 37.134.601    | 36.163.447    | -1,6                         | -0,4     | -3,0       | -2,2                               |
| Cataluña             | 193.251.541                | 194.996.064   | 198.908.416   | 198.633.405   | 0,4                          | 0,6      | -1,0       | -1,0                               |
| C. Valenciana        | 101.171.547                | 100.563.432   | 101.461.173   | 100.047.287   | -1,0                         | -0,2     | -1,5       | -2,2                               |
| Extremadura          | 17.167.294                 | 17.163.949    | 17.082.050    | 16.653.283    | -0,4                         | -0,9     | -2,2       | -1,7                               |
| Galicia              | 55.949.638                 | 56.440.891    | 56.841.313    | 56.375.594    | 0,0                          | -0,1     | -0,9       | -1,1                               |
| Madrid               | 190.388.274                | 188.076.436   | 190.156.777   | 188.254.834   | -0,3                         | 0,6      | -1,3       | -0,9                               |
| Murcia               | 27.657.134                 | 27.854.629    | 27.857.919    | 27.363.465    | -0,5                         | 0,0      | -1,7       | -1,7                               |
| Navarra              | 17.690.096                 | 17.916.127    | 18.459.302    | 18.126.132    | 0,8                          | 1,4      | -1,8       | -0,8                               |
| País Vasco           | 63.276.069                 | 64.472.884    | 66.087.992    | 65.261.436    | 1,2                          | 0,8      | -1,4       | -0,9                               |
| La Rioja             | 7.882.071                  | 7.955.407     | 8.056.394     | 7.947.558     | 0,0                          | 0,9      | -2,1       | -1,5                               |
| Ceuta                | 1.509.305                  | 1.526.199     | 1.529.125     | 1.495.174     | 1,1                          | 0,1      | -1,1       | -0,5                               |
| Melilla              | 1.348.448                  | 1.360.032     | 1.356.364     | 1.321.790     | 0,3                          | -0,6     | -1,5       | -0,8                               |
| Extrarregio          | 833.431                    | 871.415       | 1.071.476     | 1.023.759     |                              |          |            |                                    |

FUENTE: Contabilidad Regional de España, base 2008. INE.

(P): Datos provisionales.

(A): Avance.

(1ªE): Primera estimación.

## 17.3 INDICADORES SOCIOECONÓMICOS REGIONALES. MACROMAGNITUDES

## 17.3.2 PIB PER CÁPITA (PRECIOS CORRIENTES)

Unidades: Euros

|                      | PIB per cápita (precios corrientes) |          |          |          |            | % Variación sobre año anterior |          |          |            |
|----------------------|-------------------------------------|----------|----------|----------|------------|--------------------------------|----------|----------|------------|
|                      | 2008                                | 2009 (P) | 2010 (P) | 2011 (A) | 2012 (1ªE) | 2009 (P)                       | 2010 (P) | 2011 (A) | 2012 (1ªE) |
| <b>ESPAÑA</b>        | 23.858                              | 22.819   | 22.766   | 23.054   | 22.772     | -4,4                           | -0,2     | 1,3      | -1,2       |
| Andalucía            | 18.365                              | 17.475   | 17.299   | 17.337   | 16.960     | -4,8                           | -1,0     | 0,2      | -2,2       |
| Aragón               | 26.536                              | 25.137   | 25.330   | 25.763   | 25.540     | -5,3                           | 0,8      | 1,7      | -0,9       |
| Asturias             | 22.350                              | 21.147   | 21.209   | 21.451   | 21.035     | -5,4                           | 0,3      | 1,1      | -1,9       |
| I. Baleares          | 25.634                              | 24.337   | 24.039   | 24.378   | 24.393     | -5,1                           | -1,2     | 1,4      | 0,1        |
| Canarias             | 20.464                              | 19.358   | 19.494   | 19.867   | 19.568     | -5,4                           | 0,7      | 1,9      | -1,5       |
| Cantabria            | 23.114                              | 22.041   | 22.160   | 22.680   | 22.341     | -4,6                           | 0,5      | 2,3      | -1,5       |
| Castilla y León      | 22.538                              | 21.809   | 22.001   | 22.484   | 22.289     | -3,2                           | 0,9      | 2,2      | -0,9       |
| Castilla - La Mancha | 19.495                              | 18.401   | 18.144   | 18.155   | 17.698     | -5,6                           | -1,4     | 0,1      | -2,5       |
| Cataluña             | 27.620                              | 26.516   | 26.635   | 27.236   | 27.248     | -4,0                           | 0,4      | 2,3      | 0,0        |
| C. Valenciana        | 21.701                              | 20.157   | 20.150   | 20.287   | 19.964     | -7,1                           | 0,0      | 0,7      | -1,6       |
| Extremadura          | 16.327                              | 15.881   | 15.857   | 15.771   | 15.394     | -2,7                           | -0,2     | -0,5     | -2,4       |
| Galicia              | 21.121                              | 20.442   | 20.625   | 20.806   | 20.723     | -3,2                           | 0,9      | 0,9      | -0,4       |
| Madrid               | 30.944                              | 30.218   | 29.578   | 29.845   | 29.385     | -2,3                           | -2,1     | 0,9      | -1,5       |
| Murcia               | 20.340                              | 19.046   | 19.003   | 18.933   | 18.520     | -6,4                           | -0,2     | -0,4     | -2,2       |
| Navarra              | 29.917                              | 28.676   | 28.866   | 29.640   | 29.071     | -4,1                           | 0,7      | 2,7      | -1,9       |
| País Vasco           | 30.947                              | 29.642   | 30.156   | 31.058   | 30.829     | -4,2                           | 1,7      | 3,0      | -0,7       |
| La Rioja             | 26.372                              | 24.916   | 25.276   | 25.762   | 25.508     | -5,5                           | 1,4      | 1,9      | -1,0       |
| Ceuta                | 20.989                              | 20.789   | 20.237   | 19.952   | 19.335     | -1,0                           | -2,7     | -1,4     | -3,1       |
| Melilla              | 19.479                              | 19.141   | 18.423   | 18.069   | 16.981     | -1,7                           | -3,8     | -1,9     | -6,0       |

FUENTE: Contabilidad Regional de España, base 2008. INE.

(P) = Datos Provisionales.

(1ªE): Primera estimación.

G.17.6 PIB per cápita (precios corrientes). Año 2012 (1ª E)

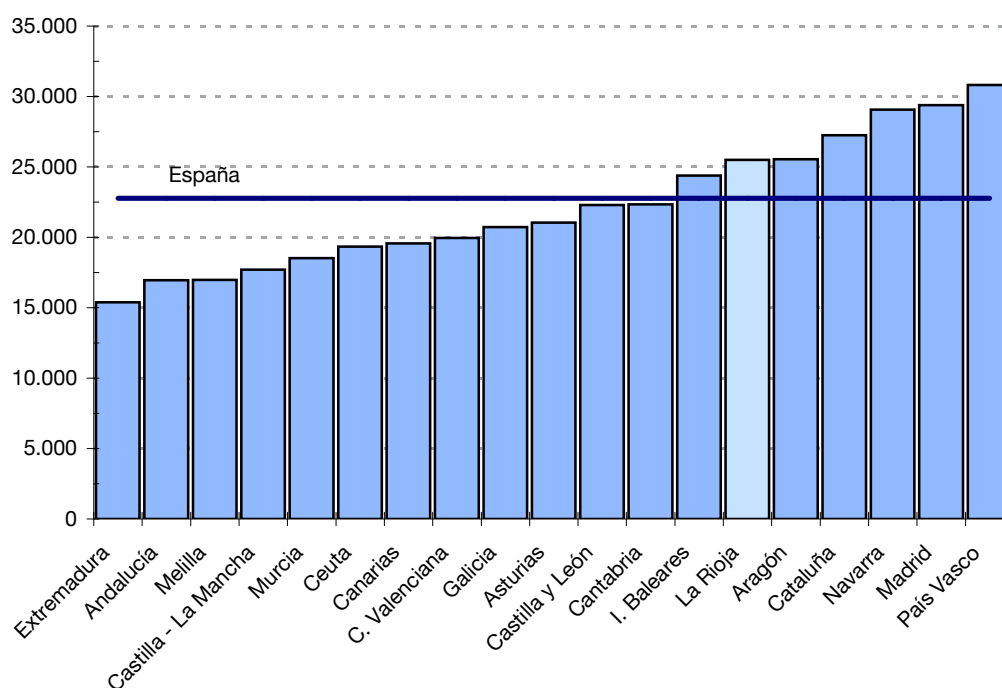

17.3 INDICADORES SOCIOECONÓMICOS REGIONALES. MACROMAGNITUDES

G.17.7 PIB per cápita en las regiones europeas. Año 2010

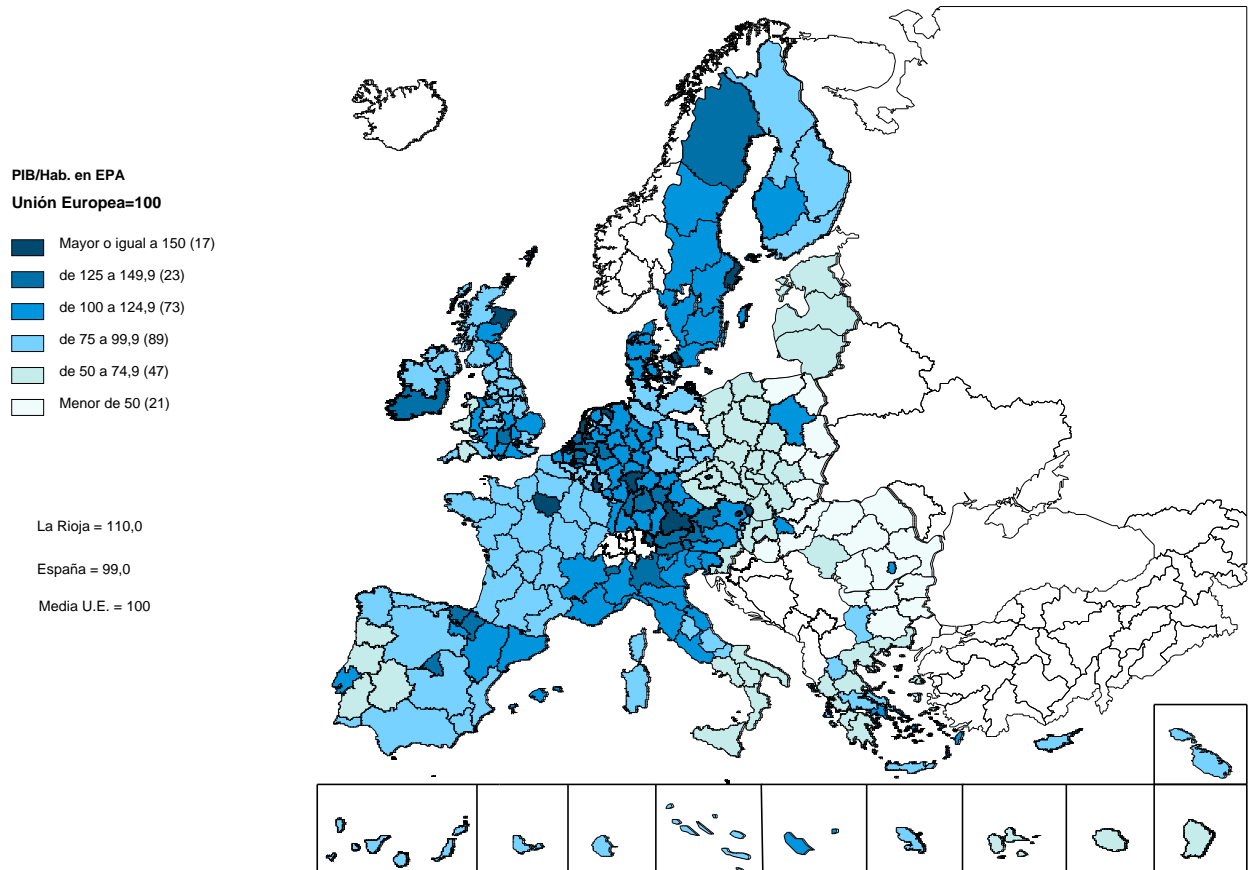

### 17.3 INDICADORES SOCIOECONÓMICOS REGIONALES. MACROMAGNITUDES

#### 17.3.3 VALOR AÑADIDO BRUTO Y PARTICIPACIÓN POR RAMAS DE ACTIVIDAD. AÑO 2012 (1ªE)

Unidades: Valores absolutos en miles de euros

|                      | VAB         | % Participación / VAB |           |           |           | Imp. netos sobre los productos | PIBpm         | Distribución PIBpm (%) |
|----------------------|-------------|-----------------------|-----------|-----------|-----------|--------------------------------|---------------|------------------------|
|                      |             | Agricult.             | Industria | Construc. | Servicios |                                |               |                        |
| <b>ESPAÑA</b>        | 964.405.000 | 2,7                   | 16,9      | 9,1       | 71,3      | 87.153.000                     | 1.051.558.000 | 100,0                  |
| Andalucía            | 129.134.215 | 4,8                   | 12,0      | 9,9       | 73,4      | 11.809.907                     | 140.944.122   | 13,4                   |
| Aragón               | 30.739.364  | 4,6                   | 23,2      | 9,9       | 62,3      | 2.768.595                      | 33.507.959    | 3,2                    |
| Asturias             | 20.248.463  | 2,0                   | 21,0      | 10,6      | 66,4      | 1.881.710                      | 22.130.173    | 2,1                    |
| I. Baleares          | 24.557.029  | 0,9                   | 8,5       | 8,9       | 81,7      | 2.180.816                      | 26.737.845    | 2,5                    |
| Canarias             | 38.075.688  | 1,2                   | 8,7       | 8,0       | 82,0      | 3.388.468                      | 41.464.156    | 3,9                    |
| Cantabria            | 11.846.663  | 2,2                   | 21,8      | 10,6      | 65,4      | 1.079.068                      | 12.925.731    | 1,2                    |
| Castilla y León      | 50.477.503  | 7,0                   | 20,8      | 9,4       | 62,7      | 4.667.957                      | 55.145.460    | 5,2                    |
| Castilla - La Mancha | 33.177.394  | 7,5                   | 20,4      | 11,9      | 60,3      | 3.083.680                      | 36.261.074    | 3,4                    |
| Cataluña             | 182.232.041 | 1,4                   | 21,0      | 7,7       | 70,0      | 16.265.185                     | 198.497.226   | 18,9                   |
| C. Valenciana        | 91.786.279  | 2,1                   | 17,2      | 10,6      | 70,1      | 8.358.336                      | 100.144.615   | 9,5                    |
| Extremadura          | 15.278.204  | 6,7                   | 12,4      | 12,9      | 68,0      | 1.420.212                      | 16.698.416    | 1,6                    |
| Galicia              | 51.720.603  | 5,1                   | 19,3      | 10,8      | 64,8      | 4.683.127                      | 56.403.730    | 5,4                    |
| Madrid               | 172.710.438 | 0,1                   | 10,5      | 7,7       | 81,7      | 15.380.869                     | 188.091.307   | 17,9                   |
| Murcia               | 25.104.035  | 5,4                   | 16,2      | 9,7       | 68,6      | 2.287.180                      | 27.391.215    | 2,6                    |
| Navarra              | 16.629.439  | 3,1                   | 30,3      | 8,3       | 58,4      | 1.520.452                      | 18.149.891    | 1,7                    |
| País Vasco           | 59.872.732  | 0,8                   | 26,6      | 8,8       | 63,8      | 5.405.570                      | 65.278.302    | 6,2                    |
| La Rioja             | 7.291.320   | 5,9                   | 27,4      | 9,1       | 57,6      | 663.454                        | 7.954.774     | 0,8                    |
| Ceuta                | 1.371.716   | 0,2                   | 5,0       | 8,2       | 86,7      | 124.739                        | 1.496.455     | 0,1                    |
| Melilla              | 1.212.648   | 0,1                   | 5,5       | 8,7       | 85,7      | 112.478                        | 1.325.126     | 0,1                    |

FUENTE: Contabilidad Regional de España, base 2008. INE.

(P): Datos provisionales.

NOTA: En la información de "ESPAÑA" está incluido el territorio extrarregional, por lo que las cifras no coinciden con las sumas de las CCAA.

G.17.8 Distribución porcentual del VAB por ramas de actividad. Año 2012 (1ªE)

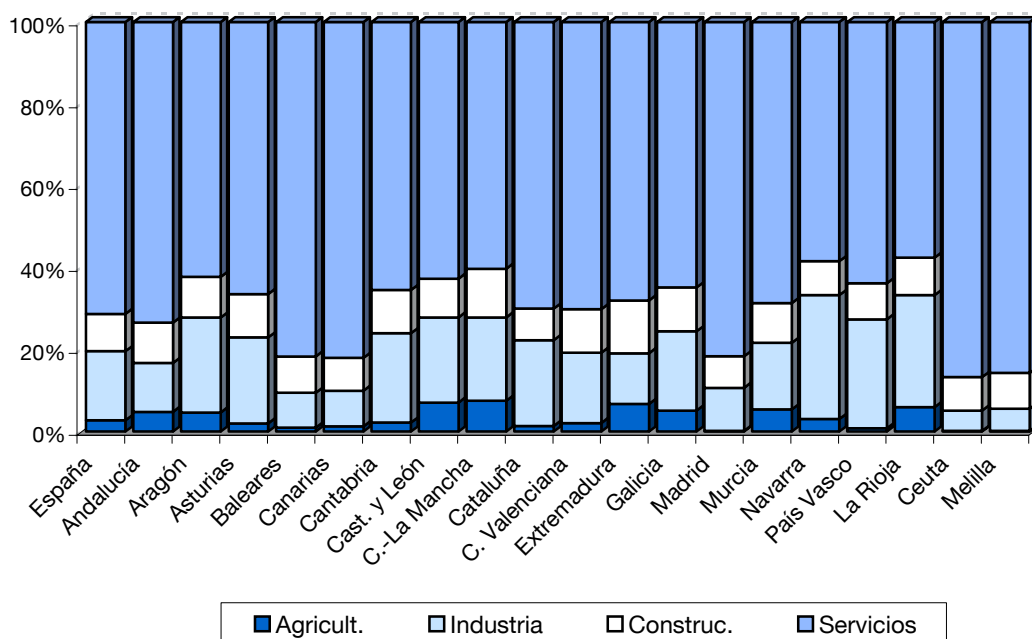



## 17.3 INDICADORES SOCIOECONÓMICOS REGIONALES. MACROMAGNITUDES

### 17.3.4 OTRAS MACROMAGNITUDES DE LA CONTABILIDAD REGIONAL DE ESPAÑA. AÑO 2011 (A)

Unidades: "remuneración" en miles de euros y "empleo" en miles de personas

|                      | Remuneración de los asalariados | Empleo total | Empleo asalariado |
|----------------------|---------------------------------|--------------|-------------------|
| <b>ESPAÑA</b>        | 508.620.000                     | 18.563,5     | 16.127,0          |
| Andalucía            | 67.480.948                      | 2.753,3      | 2.370,7           |
| Aragón               | 15.454.180                      | 571,7        | 487,7             |
| Asturias             | 10.461.087                      | 387,7        | 327,9             |
| I. Baleares          | 12.160.610                      | 473,0        | 410,2             |
| Canarias             | 19.206.886                      | 762,8        | 674,4             |
| Cantabria            | 5.886.871                       | 222,7        | 192,1             |
| Castilla y León      | 24.737.607                      | 986,4        | 818,9             |
| Castilla - La Mancha | 17.871.512                      | 723,4        | 608,4             |
| Cataluña             | 96.412.249                      | 3.304,2      | 2.896,2           |
| C. Valenciana        | 46.970.059                      | 1.818,8      | 1.572,8           |
| Extremadura          | 8.289.678                       | 363,0        | 301,7             |
| Galicia              | 25.601.399                      | 1.065,2      | 889,7             |
| Madrid               | 99.077.797                      | 3.097,2      | 2.801,8           |
| Murcia               | 13.309.243                      | 546,1        | 475,9             |
| Navarra              | 9.078.017                       | 299,1        | 263,3             |
| País Vasco           | 30.786.294                      | 987,8        | 859,3             |
| La Rioja             | 3.374.572                       | 132,4        | 111,8             |
| Ceuta                | 861.578                         | 27,7         | 25,4              |
| Melilla              | 780.243                         | 26,2         | 24,0              |

FUENTE: Contabilidad Regional de España, base 2008. INE.

(P): Datos provisionales.

NOTA: En la información de "ESPAÑA" está incluido el territorio extrarregional, por lo que las cifras no coinciden con las sumas de las CCAA.

## 17.4 INDICADORES SOCIOECONÓMICOS REGIONALES. CONSUMO

### 17.4.1 VARIACIÓN INTERANUAL DE LAS MEDIAS ANUALES DEL IPC POR GRUPOS Y POR REGIONES. AÑO 2012

|                      | Ind.Gral. | G1  | G2  | G3   | G4  | G5   | G6   | G7  | G8   | G9   | G10 | G11  | G12 |
|----------------------|-----------|-----|-----|------|-----|------|------|-----|------|------|-----|------|-----|
| <b>ESPAÑA</b>        | 2,4       | 2,3 | 5,9 | 0,3  | 5,1 | 0,9  | 3,5  | 4,8 | -3,4 | 0,7  | 4,8 | 0,9  | 2,3 |
| Andalucía            | 2,2       | 2,1 | 6,0 | 0,2  | 5,1 | 0,3  | 3,8  | 4,3 | -3,4 | -0,2 | 4,6 | 0,4  | 2,2 |
| Aragón               | 2,4       | 2,8 | 6,2 | 0,3  | 4,9 | 1,1  | 2,4  | 4,3 | -3,4 | -0,3 | 3,5 | 1,1  | 2,8 |
| Asturias             | 2,3       | 2,1 | 5,7 | 0,4  | 5,8 | 0,7  | 3,0  | 4,2 | -3,4 | 0,1  | 2,5 | 1,2  | 2,0 |
| I. Baleares          | 2,5       | 2,4 | 5,9 | 0,3  | 4,3 | 0,2  | 2,5  | 5,5 | -3,5 | 1,5  | 3,5 | 1,4  | 2,1 |
| Canarias             | 2,0       | 1,3 | 3,0 | -0,3 | 3,0 | -0,5 | 3,2  | 6,6 | -2,7 | -0,5 | 4,5 | 1,0  | 1,4 |
| Cantabria            | 2,6       | 2,0 | 5,9 | 0,3  | 6,1 | -1,3 | 3,8  | 5,6 | -3,4 | 0,9  | 3,4 | 1,1  | 2,6 |
| Castilla y León      | 2,8       | 2,6 | 6,2 | 0,3  | 6,2 | 1,4  | 2,9  | 5,5 | -3,4 | 0,4  | 5,4 | 1,2  | 2,3 |
| Castilla - La Mancha | 2,4       | 2,1 | 6,2 | 0,2  | 6,4 | 0,9  | 3,6  | 4,5 | -3,5 | 0,1  | 5,2 | 0,4  | 1,7 |
| Cataluña             | 2,9       | 2,5 | 5,9 | 0,4  | 4,9 | 1,5  | 7,3  | 5,1 | -3,4 | 1,1  | 6,6 | 1,5  | 2,7 |
| C. Valenciana        | 2,4       | 2,4 | 6,1 | 0,2  | 6,2 | 0,4  | 2,4  | 5,2 | -3,4 | 0,4  | 4,5 | 0,6  | 2,1 |
| Extremadura          | 2,3       | 2,6 | 6,1 | 0,1  | 6,9 | 0,2  | 2,8  | 4,3 | -3,4 | -1,7 | 3,6 | 0,6  | 2,2 |
| Galicia              | 2,4       | 2,3 | 5,5 | 0,2  | 5,9 | 1,1  | 3,1  | 4,0 | -3,4 | 0,5  | 3,3 | 1,2  | 2,0 |
| Madrid               | 2,4       | 2,4 | 6,3 | 0,4  | 3,7 | 1,2  | 2,6  | 4,7 | -3,5 | 1,6  | 4,5 | 0,6  | 2,6 |
| Murcia               | 2,3       | 2,2 | 5,9 | 0,3  | 4,7 | 1,4  | 2,1  | 4,1 | -3,4 | 0,7  | 3,7 | 1,0  | 2,5 |
| Navarra              | 2,6       | 2,7 | 6,2 | 0,4  | 5,7 | 2,4  | 2,6  | 4,0 | -3,3 | 1,4  | 5,4 | 0,8  | 2,7 |
| País Vasco           | 2,3       | 2,7 | 5,8 | 0,3  | 5,7 | 1,1  | -0,7 | 4,3 | -3,4 | 1,0  | 2,8 | 1,0  | 2,4 |
| La Rioja             | 2,6       | 2,7 | 6,4 | 0,3  | 5,7 | 2,0  | 2,3  | 4,1 | -3,4 | 1,8  | 4,0 | 0,7  | 2,5 |
| Ceuta                | 2,1       | 2,6 | 3,7 | 0,0  | 3,9 | 0,5  | 4,2  | 4,0 | -3,8 | 1,2  | 4,6 | 1,5  | 1,7 |
| Melilla              | 1,6       | 1,3 | 3,3 | 0,0  | 3,6 | 1,4  | 4,0  | 4,9 | -4,1 | -0,1 | 5,7 | -0,7 | 1,6 |

FUENTE: Índice de Precios al Consumo, base 2011. INE.

NOTA:

G1= Alimentos y bebidas no alcohólicas

G2= Bebidas alcohólicas y tabaco

G3= Vestido y calzado

G4= Vivienda

G5= Menaje

G6= Medicina

G7= Transporte

G8= Comunicaciones

G9= Ocio y cultura

G10= Enseñanza

G11= Hoteles, cafés y restaurantes

G12= Otros bienes y servicios

## 17.4 INDICADORES SOCIOECONÓMICOS REGIONALES. CONSUMO

## 17.4.2 VARIACIÓN ANUAL DEL ÍNDICE GENERAL DE PRECIOS DE CONSUMO. AÑO 2012

|                      | Enero | Feb. | Mar. | Abr. | Mayo | Jun. | Jul. | Ago. | Sep. | Oct. | Nov. | Dic. |
|----------------------|-------|------|------|------|------|------|------|------|------|------|------|------|
| <b>ESPAÑA</b>        | 2,0   | 2,0  | 1,9  | 2,1  | 1,9  | 1,9  | 2,2  | 2,7  | 3,4  | 3,5  | 2,9  | 2,9  |
| Andalucía            | 1,7   | 1,7  | 1,6  | 1,8  | 1,6  | 1,6  | 2,0  | 2,4  | 3,1  | 3,1  | 2,6  | 2,6  |
| Aragón               | 2,1   | 2,1  | 1,9  | 2,1  | 1,9  | 1,8  | 2,0  | 2,5  | 3,2  | 3,1  | 2,7  | 2,7  |
| Asturias             | 2,0   | 1,9  | 1,9  | 2,0  | 1,8  | 1,8  | 1,9  | 2,4  | 3,1  | 3,2  | 2,7  | 2,6  |
| I. Baleares          | 2,1   | 1,4  | 1,8  | 2,0  | 2,1  | 2,0  | 2,2  | 2,7  | 3,6  | 3,7  | 3,2  | 3,1  |
| Canarias             | 1,4   | 1,5  | 1,4  | 1,5  | 1,2  | 1,0  | 2,1  | 2,5  | 3,3  | 3,3  | 2,6  | 2,5  |
| Cantabria            | 1,9   | 1,8  | 1,7  | 1,8  | 1,6  | 1,9  | 2,3  | 3,1  | 3,9  | 4,0  | 3,5  | 3,6  |
| Castilla y León      | 2,3   | 2,3  | 2,4  | 2,6  | 2,5  | 2,4  | 2,5  | 3,0  | 3,7  | 3,7  | 3,1  | 3,1  |
| Castilla - La Mancha | 2,2   | 2,1  | 1,9  | 2,0  | 1,9  | 1,8  | 2,1  | 2,7  | 3,5  | 3,3  | 2,7  | 2,7  |
| Cataluña             | 2,2   | 2,2  | 2,2  | 2,4  | 2,3  | 2,2  | 2,6  | 3,1  | 3,9  | 4,2  | 3,6  | 3,6  |
| C. Valenciana        | 1,9   | 2,0  | 1,9  | 2,1  | 2,0  | 1,9  | 2,1  | 2,6  | 3,4  | 3,5  | 2,9  | 3,0  |
| Extremadura          | 1,7   | 1,7  | 1,9  | 2,0  | 1,9  | 1,8  | 2,2  | 2,6  | 3,3  | 3,3  | 2,9  | 2,8  |
| Galicia              | 2,2   | 2,1  | 2,0  | 2,0  | 1,8  | 1,8  | 2,0  | 2,6  | 3,3  | 3,3  | 2,7  | 2,6  |
| Madrid               | 2,0   | 2,0  | 1,9  | 2,0  | 2,0  | 2,0  | 2,2  | 2,5  | 3,2  | 3,4  | 2,8  | 2,5  |
| Murcia               | 1,8   | 1,7  | 1,6  | 1,9  | 1,8  | 1,8  | 2,0  | 2,5  | 3,3  | 3,4  | 2,9  | 2,9  |
| Navarra              | 2,3   | 2,4  | 2,1  | 2,1  | 1,9  | 2,0  | 2,5  | 2,8  | 3,6  | 3,5  | 2,9  | 2,7  |
| País Vasco           | 2,0   | 1,9  | 1,9  | 2,0  | 1,9  | 1,9  | 1,9  | 2,4  | 3,1  | 3,1  | 2,7  | 2,7  |
| La Rioja             | 2,2   | 2,2  | 2,2  | 2,1  | 2,1  | 2,0  | 2,3  | 2,8  | 3,6  | 3,5  | 2,9  | 2,8  |
| Ceuta                | 1,7   | 1,8  | 1,8  | 1,9  | 1,8  | 1,9  | 2,1  | 2,3  | 2,5  | 2,4  | 2,3  | 2,2  |
| Melilla              | 1,2   | 1,5  | 1,5  | 1,8  | 1,5  | 1,4  | 1,5  | 1,9  | 2,3  | 2,2  | 1,6  | 1,6  |

FUENTE: Índice de Precios de Consumo, base 2011. INE.

## G.17.9 Variación interanual del IPC. Año 2012

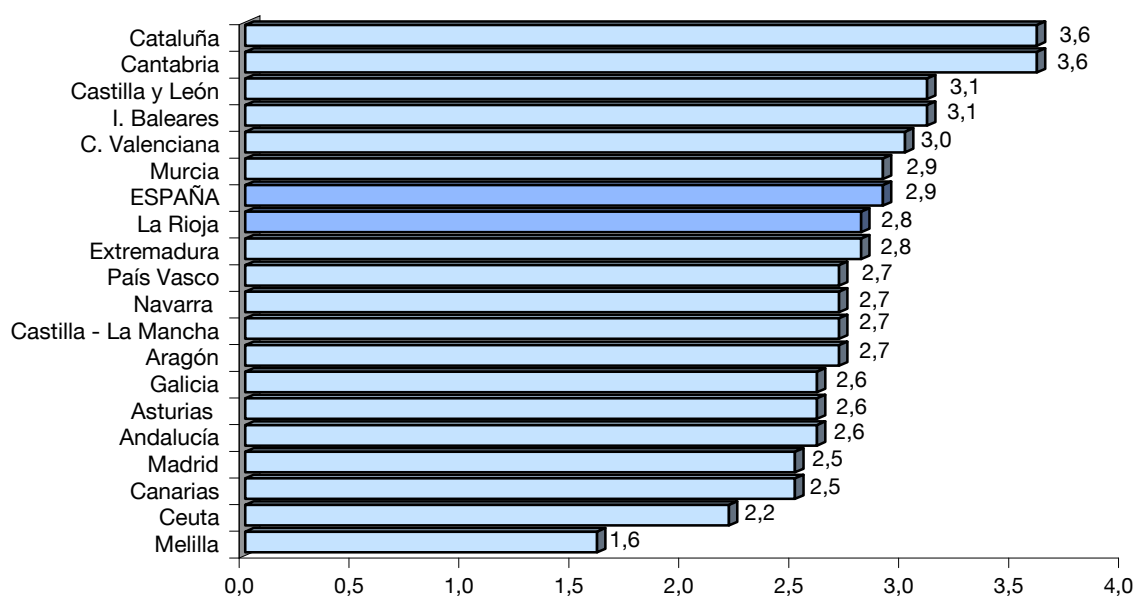

## 17.5 INDICADORES SOCIOECONÓMICOS REGIONALES. SECTOR AGRARIO

### 17.5.1 DISTRIBUCIÓN GENERAL DEL SUELO POR USO Y APROVECHAMIENTO. AÑO 2011

Unidades: Hectáreas

|                      | Superficie total | Tierras de cultivo | Prados y pastizales | Terreno forestal | Otras superficies |
|----------------------|------------------|--------------------|---------------------|------------------|-------------------|
| <b>ESPAÑA</b>        | 50.560.342       | 16.991.027         | 10.021.637          | 18.954.333       | 4.593.345         |
| Andalucía            | 8.759.690        | 3.626.864          | 1.576.768           | 2.799.269        | 756.789           |
| Aragón               | 4.770.054        | 1.760.768          | 1.279.325           | 1.468.802        | 261.159           |
| Asturias             | 1.060.359        | 20.469             | 447.817             | 475.290          | 116.783           |
| I. Baleares          | 494.202          | 155.798            | 20.812              | 186.245          | 131.347           |
| Canarias             | 744.670          | 52.741             | 233.354             | 151.930          | 306.645           |
| Cantabria            | 532.134          | 5.456              | 209.966             | 271.217          | 45.495            |
| Castilla y León      | 9.421.308        | 3.510.187          | 2.385.047           | 2.841.245        | 684.829           |
| Castilla - La Mancha | 7.922.715        | 3.569.449          | 1.083.345           | 2.651.595        | 618.326           |
| Cataluña             | 3.205.780        | 839.607            | 129.553             | 1.918.894        | 317.726           |
| C. Valenciana        | 2.325.976        | 674.563            | 159.471             | 1.169.406        | 322.536           |
| Extremadura          | 4.163.441        | 1.153.627          | 1.132.214           | 1.617.300        | 260.300           |
| Galicia              | 2.957.890        | 388.304            | 485.745             | 1.763.154        | 320.687           |
| Madrid               | 802.792          | 220.177            | 177.967             | 257.044          | 147.604           |
| Murcia               | 1.131.738        | 437.188            | 276.946             | 288.205          | 129.399           |
| Navarra              | 1.039.133        | 333.627            | 100.567             | 541.258          | 63.681            |
| País Vasco           | 725.072          | 85.153             | 172.352             | 391.990          | 75.577            |
| La Rioja             | 503.388          | 157.049            | 150.388             | 161.489          | 34.462            |

FUENTE: Anuario de Estadística. MAGRAMA. (Ministerio de Agricultura, Alimentación y Medio Ambiente).

G.17.10 Distribución porcentual del suelo por uso y aprovechamiento. Año 2011

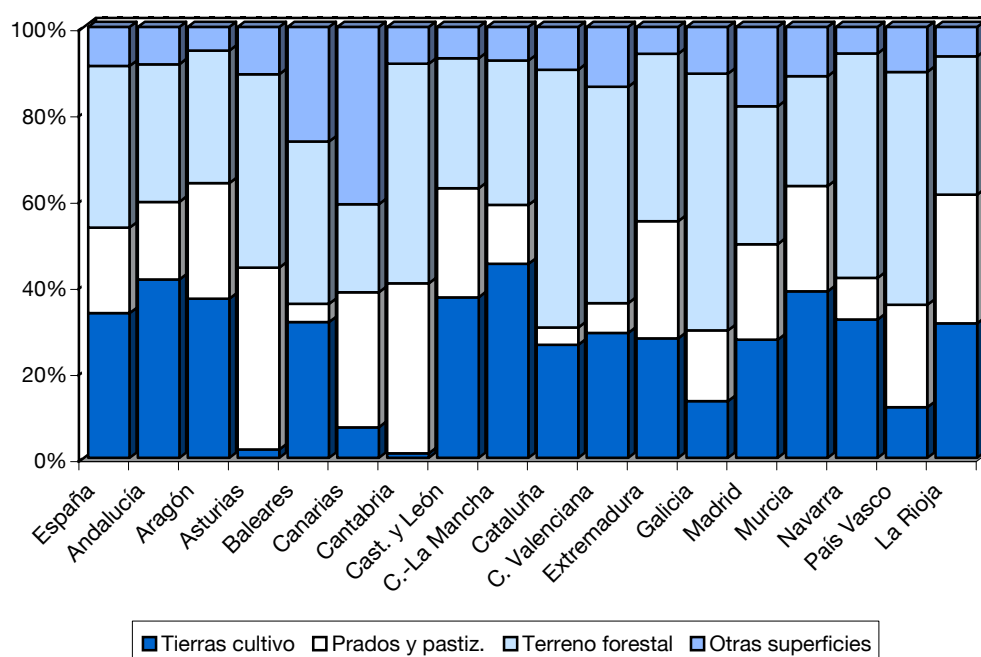

## 17.6 INDICADORES SOCIOECONÓMICOS REGIONALES. INDUSTRIA

### 17.6.1 ENCUESTA INDUSTRIAL DE EMPRESAS: PRINCIPALES CARACTERÍSTICAS. AÑO 2011

Unidades: Personas / Miles de horas / Miles de euros

|                      | Personas<br>ocupadas | Horas<br>trabajadas | Importe neto<br>cif. negocios | Ingresos<br>explotación | Compras y trab.<br>otras emp. | Gastos<br>personal | Servicios<br>exteriores | Gastos<br>explotación |
|----------------------|----------------------|---------------------|-------------------------------|-------------------------|-------------------------------|--------------------|-------------------------|-----------------------|
| <b>ESPAÑA</b>        | 2.049.195            | 3.510.253           | 575.046.779                   | 591.335.116             | 383.456.570                   | 74.709.457         | 75.677.224              | 566.867.343           |
| Andalucía            | 206.961              | 354.455             | 65.965.107                    | 67.742.055              | 46.499.440                    | 6.756.438          | 7.376.262               | 64.860.438            |
| Aragón               | 89.486               | 151.825             | 24.987.006                    | 25.572.966              | 16.047.592                    | 3.242.322          | 3.810.578               | 24.752.037            |
| Asturias             | 54.019               | 92.713              | 14.800.189                    | 15.413.018              | 9.603.924                     | 2.230.040          | 2.231.140               | 15.176.648            |
| I. Baleares          | 22.068               | 38.314              | 3.718.361                     | 3.954.969               | 2.020.713                     | 693.985            | 494.055                 | 3.622.395             |
| Canarias             | 34.543               | 61.015              | 8.987.195                     | 9.297.208               | 6.314.092                     | 1.053.374          | 1.101.832               | 9.119.971             |
| Cantabria            | 33.335               | 56.510              | 8.113.180                     | 8.373.810               | 5.085.030                     | 1.259.727          | 1.217.789               | 8.027.266             |
| Castilla y León      | 128.974              | 219.488             | 36.460.895                    | 37.318.584              | 23.726.370                    | 4.513.582          | 4.871.290               | 35.429.835            |
| Castilla - La Mancha | 94.766               | 163.386             | 26.096.129                    | 27.073.885              | 17.766.842                    | 3.030.023          | 3.348.070               | 25.846.672            |
| Cataluña             | 441.443              | 758.029             | 129.125.534                   | 133.371.138             | 85.671.215                    | 17.684.824         | 19.224.901              | 129.302.005           |
| C. Valenciana        | 234.221              | 404.956             | 55.362.347                    | 56.546.906              | 35.802.984                    | 7.534.905          | 7.653.965               | 53.879.396            |
| Extremadura          | 27.662               | 48.589              | 6.113.949                     | 6.275.972               | 3.802.929                     | 733.732            | 805.551                 | 5.877.914             |
| Galicia              | 138.757              | 239.252             | 34.244.341                    | 35.304.654              | 23.128.023                    | 4.315.096          | 4.211.908               | 33.634.255            |
| Madrid               | 195.745              | 338.052             | 62.520.245                    | 64.203.795              | 41.837.198                    | 8.090.380          | 7.210.406               | 60.796.164            |
| Murcia               | 64.786               | 110.984             | 17.366.824                    | 17.937.301              | 12.193.015                    | 1.931.723          | 2.094.000               | 17.054.395            |
| Navarra              | 65.268               | 109.028             | 18.028.292                    | 18.494.706              | 12.099.567                    | 2.570.033          | 2.269.321               | 17.798.444            |
| País Vasco           | 190.528              | 318.264             | 56.845.529                    | 58.013.273              | 38.077.731                    | 8.155.327          | 6.890.509               | 55.781.586            |
| La Rioja             | 26.632               | 45.392              | 6.311.656                     | 6.440.877               | 3.779.905                     | 913.947            | 865.646                 | 5.907.923             |

FUENTE: Encuesta industrial de Empresas. INE.

**17.6 INDICADORES SOCIOECONÓMICOS REGIONALES. INDUSTRIA****17.6.2 DIRCE. EMPRESAS SEGÚN SU CONDICIÓN JURÍDICA. AÑO 2013***Unidades: Número de empresas*

|                      | Total<br>empresas | Condición jurídica de la empresa (1) |           |     |    |         |        |         |       |           |
|----------------------|-------------------|--------------------------------------|-----------|-----|----|---------|--------|---------|-------|-----------|
|                      |                   | 1                                    | 2         | 3   | 4  | 5       | 6      | 7       | 8     | 9         |
| <b>ESPAÑA</b>        | 3.146.570         | 96.600                               | 1.125.041 | 228 | 89 | 109.117 | 20.990 | 166.174 | 8.717 | 1.619.614 |
| Andalucía            | 471.521           | 8.278                                | 158.322   | 24  | 18 | 11.338  | 4.381  | 22.483  | 1.300 | 265.377   |
| Aragón               | 88.067            | 2.737                                | 29.324    | 13  | 0  | 2.215   | 846    | 9.472   | 338   | 43.122    |
| Asturias             | 66.869            | 1.735                                | 17.651    | 6   | 0  | 4.662   | 258    | 2.138   | 247   | 40.172    |
| I. Baleares          | 85.044            | 2.697                                | 31.931    | 3   | 5  | 5.684   | 174    | 2.824   | 248   | 41.478    |
| Canarias             | 129.566           | 2.692                                | 47.627    | 6   | 6  | 2.582   | 497    | 5.279   | 261   | 70.616    |
| Cantabria            | 37.190            | 863                                  | 10.121    | 3   | 0  | 686     | 93     | 3.490   | 136   | 21.798    |
| Castilla y León      | 150.377           | 3.653                                | 45.191    | 12  | 1  | 8.126   | 1.015  | 7.280   | 758   | 84.341    |
| Castilla - La Mancha | 136.181           | 2.740                                | 46.973    | 11  | 0  | 6.573   | 1.385  | 3.609   | 392   | 74.498    |
| Cataluña             | 580.804           | 21.712                               | 206.878   | 56  | 20 | 15.599  | 3.232  | 46.991  | 1.181 | 285.135   |
| C. Valenciana        | 337.161           | 6.237                                | 129.006   | 15  | 4  | 14.837  | 2.209  | 11.590  | 823   | 172.440   |
| Extremadura          | 63.353            | 1.156                                | 16.413    | 1   | 0  | 3.412   | 728    | 3.118   | 212   | 38.313    |
| Galicia              | 192.998           | 3.465                                | 64.613    | 9   | 3  | 5.906   | 900    | 11.405  | 423   | 106.274   |
| Madrid               | 496.003           | 28.804                               | 222.480   | 35  | 24 | 12.945  | 1.881  | 22.268  | 1.337 | 206.229   |
| Murcia               | 87.146            | 1.641                                | 31.777    | 16  | 1  | 3.778   | 1.420  | 2.605   | 200   | 45.708    |
| Navarra              | 40.860            | 1.439                                | 13.712    | 8   | 3  | 2.521   | 378    | 2.254   | 198   | 20.347    |
| País Vasco           | 153.709           | 5.801                                | 44.614    | 8   | 4  | 7.170   | 1.371  | 6.484   | 517   | 87.740    |
| La Rioja             | 22.316            | 763                                  | 6.540     | 1   | 0  | 787     | 164    | 2.666   | 101   | 11.294    |
| Ceuta                | 3.610             | 123                                  | 1.068     | 1   | 0  | 97      | 24     | 108     | 25    | 2.164     |
| Melilla              | 3.795             | 64                                   | 800       | 0   | 0  | 199     | 34     | 110     | 20    | 2.568     |

FUENTE: Directorio Central de Empresas (DIRCE). INE.

NOTA: Datos a 1 de enero.

Tipos de condición jurídica de las empresas:

1: Sociedades anónimas.

2: Sociedades de responsabilidad limitada.

3: Sociedades colectivas.

4: Sociedades comanditarias.

5: Comunidades de bienes.

6: Sociedades cooperativas.

7: Asociaciones y otros tipos.

8: Organismos autónomos y otros.

9: Personas físicas.

## 17.6 INDICADORES SOCIOECONÓMICOS REGIONALES. INDUSTRIA

## 17.6.3 DIRCE. EMPRESAS SEGÚN ESTRATO DE ASALARIADOS. AÑO 2013

Unidades: Número de empresas

|                      | Sin<br>asalar. | 1 a 2<br>asal. | 3 a 5<br>asal. | 6 a 9<br>asal. | 10 a 19<br>asal. | 20 a<br>49 | 50 a<br>99 | 100 a<br>199 | 200 a<br>499 | 500 a<br>999 | 1.000 a<br>4.999 | 5.000<br>o más |
|----------------------|----------------|----------------|----------------|----------------|------------------|------------|------------|--------------|--------------|--------------|------------------|----------------|
| <b>ESPAÑA</b>        | 1.681.588      | 922.646        | 280.643        | 125.029        | 74.204           | 39.506     | 11.745     | 6.130        | 3.450        | 885          | 643              | 101            |
| Andalucía            | 246.810        | 144.654        | 44.634         | 18.289         | 9.959            | 4.830      | 1.269      | 634          | 339          | 63           | 39               | 1              |
| Aragón               | 45.148         | 26.582         | 8.461          | 3.734          | 2.307            | 1.203      | 391        | 125          | 83           | 20           | 12               | 1              |
| Asturias             | 34.844         | 20.845         | 6.037          | 2.507          | 1.493            | 757        | 222        | 88           | 52           | 14           | 8                | 2              |
| I. Baleares          | 44.835         | 25.290         | 8.096          | 3.543          | 1.891            | 907        | 238        | 148          | 69           | 13           | 14               | -              |
| Canarias             | 68.765         | 36.904         | 12.355         | 5.977          | 3.055            | 1.582      | 479        | 267          | 155          | 19           | 7                | 1              |
| Cantabria            | 18.810         | 11.816         | 3.555          | 1.462          | 838              | 476        | 120        | 63           | 38           | 6            | 5                | 1              |
| Castilla y León      | 85.037         | 49.991         | 14.822         | 6.142          | 3.569            | 1.777      | 459        | 214          | 97           | 23           | 21               | 1              |
| Castilla - La Mancha | 64.576         | 38.972         | 11.592         | 4.691          | 2.706            | 1.347      | 314        | 133          | 58           | 11           | 5                | -              |
| Cataluña             | 319.465        | 160.822        | 49.697         | 23.307         | 14.541           | 8.022      | 2.499      | 1.366        | 734          | 208          | 127              | 16             |
| C. Valenciana        | 178.459        | 101.904        | 30.105         | 12.933         | 7.589            | 4.037      | 1.167      | 533          | 318          | 67           | 43               | 6              |
| Extremadura          | 33.505         | 19.338         | 5.948          | 2.354          | 1.314            | 611        | 162        | 77           | 36           | 6            | 2                | -              |
| Galicia              | 98.762         | 61.301         | 18.080         | 7.431          | 4.132            | 2.197      | 602        | 278          | 148          | 28           | 34               | 5              |
| Madrid               | 284.903        | 129.491        | 38.232         | 19.080         | 12.134           | 6.741      | 2.364      | 1.491        | 920          | 313          | 271              | 63             |
| Murcia               | 44.427         | 26.345         | 8.745          | 3.774          | 2.117            | 1.165      | 315        | 146          | 84           | 19           | 9                | -              |
| Navarra              | 21.464         | 11.289         | 3.845          | 1.853          | 1.222            | 728        | 226        | 129          | 78           | 14           | 12               | -              |
| País Vasco           | 76.673         | 48.201         | 13.478         | 6.642          | 4.529            | 2.671      | 801        | 398          | 224          | 55           | 33               | 4              |
| La Rioja             | 11.276         | 6.735          | 2.193          | 977            | 606              | 380        | 95         | 34           | 15           | 4            | 1                | -              |
| Ceuta                | 1.825          | 1.093          | 373            | 163            | 92               | 44         | 13         | 5            | 1            | 1            | -                | -              |
| Melilla              | 2.004          | 1.073          | 395            | 170            | 110              | 31         | 9          | 1            | 1            | 1            | -                | -              |

FUENTE: Directorio Central de Empresas (DIRCE). INE.

NOTA: Datos a 1 de enero.

**17.6 INDICADORES SOCIOECONÓMICOS REGIONALES. INDUSTRIA****17.6.4 DIRCE. LOCALES SEGÚN SU CONDICIÓN JURÍDICA. AÑO 2013***Unidades: Número de locales*

|                      | Total<br>locales | Condición jurídica del local (1) |           |     |     |         |        |         |        |           |
|----------------------|------------------|----------------------------------|-----------|-----|-----|---------|--------|---------|--------|-----------|
|                      |                  | 1                                | 2         | 3   | 4   | 5       | 6      | 7       | 8      | 9         |
| <b>ESPAÑA</b>        | 3.554.925        | 220.964                          | 1.384.030 | 338 | 335 | 109.844 | 28.992 | 174.559 | 10.460 | 1.625.403 |
| Andalucía            | 540.267          | 25.959                           | 204.150   | 46  | 54  | 11.497  | 6.088  | 23.939  | 1.643  | 266.891   |
| Aragón               | 101.264          | 7.188                            | 36.914    | 17  | 8   | 2.231   | 1.261  | 9.870   | 407    | 43.368    |
| Asturias             | 76.055           | 4.522                            | 22.802    | 10  | 2   | 4.691   | 425    | 2.307   | 268    | 41.028    |
| I. Baleares          | 97.818           | 6.495                            | 40.346    | 8   | 5   | 5.751   | 224    | 3.136   | 329    | 41.524    |
| Canarias             | 154.341          | 8.576                            | 65.299    | 10  | 20  | 2.602   | 759    | 5.692   | 317    | 71.066    |
| Cantabria            | 42.123           | 2.631                            | 13.236    | 5   | 2   | 702     | 163    | 3.658   | 148    | 21.578    |
| Castilla y León      | 172.997          | 11.142                           | 58.590    | 18  | 12  | 8.216   | 1.417  | 7.944   | 892    | 84.766    |
| Castilla - La Mancha | 157.430          | 8.435                            | 62.014    | 14  | 10  | 6.721   | 2.076  | 4.258   | 457    | 73.445    |
| Cataluña             | 651.533          | 46.333                           | 249.146   | 75  | 68  | 15.642  | 3.892  | 48.639  | 1.531  | 286.207   |
| C. Valenciana        | 381.426          | 17.843                           | 159.829   | 26  | 25  | 14.910  | 3.574  | 12.323  | 927    | 171.969   |
| Extremadura          | 72.979           | 3.936                            | 22.218    | 2   | 5   | 3.464   | 1.004  | 3.359   | 249    | 38.742    |
| Galicia              | 217.633          | 10.493                           | 81.031    | 18  | 12  | 5.970   | 1.086  | 11.870  | 480    | 106.673   |
| Madrid               | 541.049          | 45.949                           | 249.314   | 44  | 74  | 12.856  | 2.096  | 21.571  | 1.432  | 207.713   |
| Murcia               | 98.415           | 4.362                            | 39.688    | 19  | 6   | 3.778   | 1.736  | 2.771   | 237    | 45.818    |
| Navarra              | 46.557           | 3.433                            | 17.069    | 10  | 10  | 2.510   | 679    | 2.400   | 224    | 20.222    |
| País Vasco           | 168.760          | 11.234                           | 51.229    | 13  | 20  | 7.203   | 2.195  | 7.806   | 758    | 88.302    |
| La Rioja             | 25.734           | 1.943                            | 8.533     | 1   | 1   | 798     | 247    | 2.766   | 114    | 11.331    |
| Ceuta                | 4.227            | 289                              | 1.487     | 1   | 1   | 98      | 29     | 122     | 26     | 2.174     |
| Melilla              | 4.317            | 201                              | 1.135     | 1   | 0   | 204     | 41     | 128     | 21     | 2.586     |

FUENTE: Directorio Central de Empresas (DIRCE). INE.

NOTA: Datos a 1 de enero.

Tipos de condición jurídica de los locales:

1: Sociedades anónimas.

2: Sociedades de responsabilidad limitada.

3: Sociedades colectivas.

4: Sociedades comanditarias.

5: Comunidades de bienes.

6: Sociedades cooperativas.

7: Asociaciones y otros tipos.

8: Organismos autónomos y otros.

9: Personas físicas.



## 17.6 INDICADORES SOCIOECONÓMICOS REGIONALES. INDUSTRIA

## 17.6.5 DIRCE. LOCALES SEGÚN ESTRATO DE ASALARIADOS. AÑO 2013

Unidades: Número de locales

|                      | Sin<br>asalar. | 1 a 2<br>asal. | 3 a 5<br>asal. | 6 a 9<br>asal. | 10 a 19<br>asal. | 20 a<br>49 | 50 a<br>99 | 100 a<br>199 | 200 a<br>499 | 500 o<br>más |
|----------------------|----------------|----------------|----------------|----------------|------------------|------------|------------|--------------|--------------|--------------|
| <b>ESPAÑA</b>        | 1.903.250      | 997.887        | 330.594        | 149.309        | 95.430           | 51.169     | 15.290     | 7.215        | 3.527        | 1.254        |
| Andalucía            | 286.002        | 157.525        | 52.205         | 22.236         | 13.023           | 6.184      | 1.770      | 813          | 394          | 115          |
| Aragón               | 51.986         | 29.358         | 9.916          | 4.745          | 2.929            | 1.518      | 494        | 186          | 101          | 31           |
| Asturias             | 39.580         | 22.743         | 7.138          | 3.075          | 1.878            | 1.137      | 293        | 119          | 65           | 27           |
| I. Baleares          | 52.018         | 28.064         | 9.589          | 4.221          | 2.259            | 1.139      | 307        | 148          | 58           | 15           |
| Canarias             | 82.526         | 41.116         | 15.647         | 7.660          | 4.248            | 2.069      | 621        | 276          | 143          | 35           |
| Cantabria            | 21.507         | 12.709         | 4.176          | 1.760          | 1.069            | 602        | 160        | 77           | 46           | 17           |
| Castilla y León      | 98.650         | 55.027         | 17.729         | 7.397          | 4.421            | 2.267      | 655        | 271          | 157          | 64           |
| Castilla - La Mancha | 76.312         | 42.809         | 13.641         | 5.414          | 3.296            | 1.621      | 429        | 171          | 72           | 24           |
| Cataluña             | 354.622        | 172.860        | 59.908         | 28.337         | 19.216           | 10.907     | 3.201      | 1.529        | 715          | 238          |
| C. Valenciana        | 202.510        | 110.242        | 35.211         | 15.557         | 9.935            | 5.272      | 1.630      | 652          | 316          | 101          |
| Extremadura          | 39.126         | 21.633         | 6.993          | 2.672          | 1.527            | 709        | 201        | 74           | 38           | 6            |
| Galicia              | 112.053        | 66.098         | 21.140         | 8.803          | 5.350            | 2.870      | 772        | 345          | 157          | 45           |
| Madrid               | 308.180        | 135.303        | 43.750         | 22.176         | 16.402           | 9.189      | 3.004      | 1.761        | 859          | 425          |
| Murcia               | 51.030         | 28.380         | 10.120         | 4.435          | 2.473            | 1.329      | 370        | 157          | 95           | 26           |
| Navarra              | 24.438         | 12.678         | 4.628          | 2.073          | 1.397            | 837        | 267        | 142          | 78           | 19           |
| País Vasco           | 84.970         | 51.496         | 15.325         | 7.219          | 5.061            | 3.007      | 968        | 448          | 207          | 59           |
| La Rioja             | 13.234         | 7.460          | 2.548          | 1.166          | 720              | 424        | 117        | 40           | 20           | 5            |
| Ceuta                | 2.197          | 1.207          | 466            | 176            | 111              | 43         | 19         | 4            | 3            | 1            |
| Melilla              | 2.309          | 1.179          | 464            | 187            | 115              | 45         | 12         | 2            | 3            | 1            |

FUENTE: Directorio Central de Empresas (DIRCE). INE.

NOTA: Datos a 1 de enero.

**17.6 INDICADORES SOCIOECONÓMICOS REGIONALES. INDUSTRIA****17.6.6 ENCUESTA SOBRE USO DE TIC Y COMERCIO ELECTRÓNICO EN LAS EMPRESAS. AÑO 2012-2013***Unidades: Porcentaje de empresas*

|                      | Ordenador | Red de<br>Área Local<br>(LAN) | LAN<br>"sin hilos" | Internet | E-mail | Web<br>(1) |
|----------------------|-----------|-------------------------------|--------------------|----------|--------|------------|
| ESPAÑA               | 98,9      | 85,4                          | 55,6               | 98,0     | 97,8   | 71,6       |
| Andalucía            | 99,3      | 84,7                          | 55,2               | 98,5     | 98,1   | 67,5       |
| Aragón               | 98,5      | 84,6                          | 51,7               | 97,6     | 97,6   | 73,5       |
| Asturias             | 98,8      | 86,7                          | 55,9               | 98,7     | 98,4   | 74,9       |
| I. Baleares          | 98,7      | 86,6                          | 56,9               | 98,7     | 98,7   | 73,1       |
| Canarias             | 97,8      | 84,8                          | 50,5               | 97,3     | 97,0   | 57,7       |
| Cantabria            | 98,7      | 80,4                          | 51,8               | 96,4     | 96,4   | 75,1       |
| Castilla y León      | 98,0      | 80,7                          | 51,3               | 97,1     | 97,1   | 71,0       |
| Castilla - La Mancha | 99,5      | 81,5                          | 55,6               | 95,5     | 95,1   | 69,5       |
| Cataluña             | 99,3      | 87,7                          | 56,6               | 98,3     | 97,9   | 75,2       |
| C. Valenciana        | 99,2      | 85,0                          | 52,5               | 98,7     | 98,6   | 71,7       |
| Extremadura          | 96,3      | 74,8                          | 45,1               | 96,2     | 96,2   | 64,0       |
| Galicia              | 98,5      | 82,8                          | 52,1               | 98,2     | 98,1   | 64,4       |
| Madrid               | 99,4      | 88,5                          | 64,4               | 98,1     | 98,0   | 75,0       |
| Murcia               | 99,4      | 84,8                          | 50,0               | 98,8     | 98,6   | 64,7       |
| Navarra              | 98,4      | 86,7                          | 50,1               | 98,4     | 98,4   | 72,6       |
| País Vasco           | 97,7      | 84,4                          | 54,9               | 96,8     | 96,2   | 77,6       |
| La Rioja             | 98,4      | 82,8                          | 46,5               | 97,3     | 97,3   | 74,9       |
| Ceuta                | 97,5      | 85,4                          | 45,8               | 97,3     | 97,3   | 47,9       |
| Melilla              | 95,4      | 72,8                          | 55,4               | 95,3     | 95,3   | 44,5       |

*FUENTE: Encuesta sobre el uso de TIC y del Comercio Electrónico en las Empresas. INE.**NOTA: Datos a enero de 2013.**(1): Porcentaje sobre el total de empresas con conexión a Internet y sitio/página web.*

## 17.7 INDICADORES SOCIOECONÓMICOS REGIONALES. TRANSPORTE

## 17.7.1 PARQUE NACIONAL DE VEHÍCULOS Y MATRICULACIONES. AÑO 2012

Unidades: Número de vehículos

|                      | Matriculaciones | Bajas (según domicilio del vehículo) | Total vehículos del Parque | Vehículos por 1.000 habit. |
|----------------------|-----------------|--------------------------------------|----------------------------|----------------------------|
| <b>ESPAÑA</b>        | 924.310         | 973.890                              | 31.203.203                 | 675                        |
| Andalucía            | 107.564         | 155.107                              | 5.357.622                  | 647                        |
| Aragón               | 18.827          | 28.279                               | 833.943                    | 634                        |
| Asturias             | 14.229          | 17.756                               | 668.931                    | 635                        |
| I. Baleares          | 32.455          | 30.839                               | 914.765                    | 836                        |
| Canarias             | 34.740          | 32.214                               | 1.495.346                  | 707                        |
| Cantabria            | 8.870           | 10.303                               | 397.546                    | 687                        |
| Castilla y León      | 30.401          | 46.705                               | 1.731.601                  | 698                        |
| Castilla - La Mancha | 26.045          | 48.494                               | 1.449.500                  | 707                        |
| Cataluña             | 151.933         | 175.189                              | 5.025.372                  | 687                        |
| C. Valenciana        | 98.274          | 111.907                              | 3.318.101                  | 779                        |
| Extremadura          | 10.558          | 21.805                               | 766.977                    | 662                        |
| Galicia              | 36.079          | 48.826                               | 1.922.466                  | 708                        |
| Madrid               | 281.873         | 147.272                              | 4.277.904                  | 704                        |
| Murcia               | 20.827          | 31.207                               | 980.890                    | 670                        |
| Navarra              | 9.513           | 13.452                               | 435.732                    | 664                        |
| País Vasco           | 34.421          | 45.081                               | 1.309.104                  | 698                        |
| La Rioja             | 4.376           | 6.155                                | 197.877                    | 615                        |
| Ceuta y Melilla      | 3.325           | 3.299                                | 119.526                    | 634                        |

FUENTE: DGT. Ministerio del Interior.

G.17.11 Vehículos por 1.000 habitantes. Año 2012

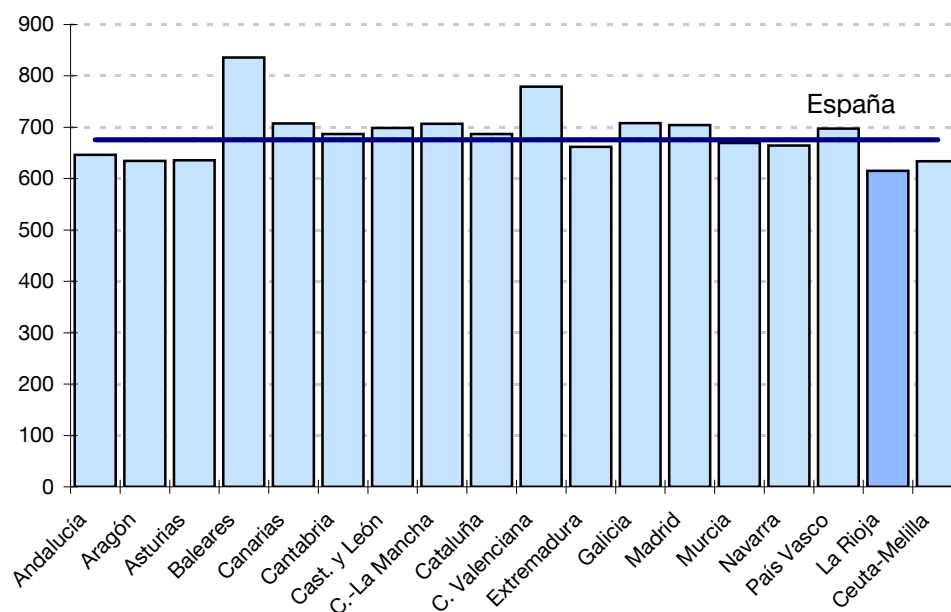

**17.8 INDICADORES SOCIOECONÓMICOS REGIONALES. TURISMO****17.8.1 VIAJEROS, PERNOCTACIONES, ESTANCIA MEDIA Y GRADO DE OCUPACIÓN. AÑO 2012***Unidades: Número de personas*

|                      | Viajeros             |                             | Pernoctaciones       |                             | Estancia media | Grado de ocupación (1) | Personal empleado (2) |
|----------------------|----------------------|-----------------------------|----------------------|-----------------------------|----------------|------------------------|-----------------------|
|                      | Residentes en España | Residentes en el extranjero | Residentes en España | Residentes en el extranjero |                |                        |                       |
| <b>ESPAÑA</b>        | 43.025.752           | 39.936.728                  | 102.101.248          | 178.558.300                 | 3,38           | 52,05                  | 186.785               |
| Andalucía            | 8.354.777            | 6.096.812                   | 21.093.776           | 20.087.987                  | 2,85           | 45,62                  | 29.384                |
| Aragón               | 1.649.584            | 379.192                     | 3.305.760            | 659.522                     | 1,95           | 28,03                  | 3.818                 |
| Asturias             | 1.162.888            | 175.389                     | 2.479.047            | 326.142                     | 2,10           | 30,99                  | 2.632                 |
| I. Baleares          | 1.159.357            | 7.302.496                   | 4.801.115            | 49.440.984                  | 6,41           | 74,35                  | 25.537                |
| Canarias             | 1.980.022            | 5.699.615                   | 8.781.878            | 48.434.436                  | 7,45           | 68,02                  | 37.315                |
| Cantabria            | 843.556              | 186.639                     | 1.900.571            | 364.666                     | 2,20           | 36,82                  | 2.118                 |
| Castilla y León      | 3.093.350            | 833.766                     | 5.257.074            | 1.212.917                   | 1,65           | 29,23                  | 7.315                 |
| Castilla - La Mancha | 1.449.949            | 314.487                     | 2.478.796            | 495.976                     | 1,69           | 23,37                  | 3.198                 |
| Cataluña             | 6.297.683            | 9.939.260                   | 14.009.563           | 34.366.973                  | 2,98           | 55,51                  | 29.074                |
| C. Valenciana        | 4.487.902            | 2.445.852                   | 14.333.027           | 9.648.641                   | 3,46           | 52,49                  | 13.727                |
| Extremadura          | 1.025.166            | 171.109                     | 1.833.725            | 257.644                     | 1,75           | 28,42                  | 2.493                 |
| Galicia              | 2.473.593            | 742.753                     | 5.328.785            | 1.314.541                   | 2,07           | 28,47                  | 6.869                 |
| Madrid               | 5.535.839            | 4.297.502                   | 9.329.827            | 9.296.047                   | 1,89           | 48,37                  | 14.482                |
| Murcia               | 837.378              | 173.160                     | 2.055.398            | 482.032                     | 2,51           | 38,48                  | 2.229                 |
| Navarra              | 602.667              | 193.388                     | 1.165.638            | 325.708                     | 1,87           | 32,56                  | 1.454                 |
| País Vasco           | 1.566.853            | 864.805                     | 2.984.746            | 1.649.648                   | 1,91           | 47,32                  | 4.029                 |
| La Rioja             | 416.335              | 85.619                      | 745.045              | 133.947                     | 1,75           | 39,71                  | 819                   |
| Ceuta                | 52.137               | 21.842                      | 110.963              | 37.739                      | 2,01           | 49,61                  | 141                   |
| Melilla              | 36.719               | 13.047                      | 106.511              | 22.749                      | 2,60           | 41,55                  | 150                   |

*FUENTE: Encuesta de Ocupación Hotelera. INE.**(1): Grado de ocupación ponderado por plazas.**(2): Media anual.*

## 17.9 INDICADORES SOCIOECONÓMICOS REGIONALES. COMERCIO EXTERIOR

17.9.1 EXPORTACIONES, IMPORTACIONES, TASA DE COBERTURA Y VARIACIÓN/AÑO ANTERIOR.  
AÑO 2012

Unidades: Miles de euros

|                      | Exportaciones | Importaciones | Tasa de cobertura | % Variación 2012/2011 |               |
|----------------------|---------------|---------------|-------------------|-----------------------|---------------|
|                      |               |               |                   | Exportaciones         | Importaciones |
| <b>ESPAÑA</b>        | 226.114.594   | 257.945.631   | 87,7              | 5,1                   | -2,0          |
| Andalucía            | 25.239.832    | 31.536.796    | 80,0              | 9,9                   | 7,4           |
| Aragón               | 8.791.926     | 6.824.026     | 128,8             | -4,5                  | -14,6         |
| Asturias             | 3.915.247     | 4.093.781     | 95,6              | 3,9                   | -2,4          |
| I. Baleares          | 1.016.216     | 1.415.289     | 71,8              | 17,6                  | -5,9          |
| Canarias             | 2.564.839     | 4.788.053     | 53,6              | 4,2                   | 1,2           |
| Cantabria            | 2.713.360     | 1.754.469     | 154,7             | 1,3                   | -11,8         |
| Castilla y León      | 11.705.715    | 10.875.995    | 107,6             | -2,6                  | 5,1           |
| Castilla - La Mancha | 4.336.153     | 4.897.559     | 88,5              | 8,7                   | -4,4          |
| Cataluña             | 58.853.248    | 69.770.084    | 84,4              | 7,1                   | -2,5          |
| C. Valenciana        | 20.941.196    | 19.309.425    | 108,5             | 3,4                   | -6,4          |
| Extremadura          | 1.667.114     | 943.389       | 176,7             | 13,9                  | -7,1          |
| Galicia              | 16.662.802    | 15.008.876    | 111,0             | -2,8                  | 4,7           |
| Madrid               | 27.941.685    | 50.338.639    | 55,5              | 4,6                   | -5,7          |
| Murcia               | 8.958.930     | 13.194.941    | 67,9              | 63,8                  | 28,1          |
| Navarra              | 7.235.764     | 4.323.874     | 167,3             | -12,8                 | -19,3         |
| País Vasco           | 20.970.809    | 15.822.250    | 132,5             | 2,4                   | -8,6          |
| La Rioja             | 1.474.746     | 995.293       | 148,2             | -1,0                  | -11,3         |
| Ceuta                | 54            | 5             | 1.049,6           | -83,8                 | -100,0        |
| Melilla              | 53            | 27            | 195,7             | -98,7                 | -100,0        |
| Sin determinar       | 1.124.905     | 2.052.863     | 54,8              | 13,0                  | -11,7         |

FUENTE: Elaboración propia a partir de los datos de la DG de Aduanas e Impuestos Especiales. Agencia Estatal de Administración Tributaria.  
(P): Datos provisionales.

G.17.12 Comercio exterior. Tasa de cobertura. Año 2012

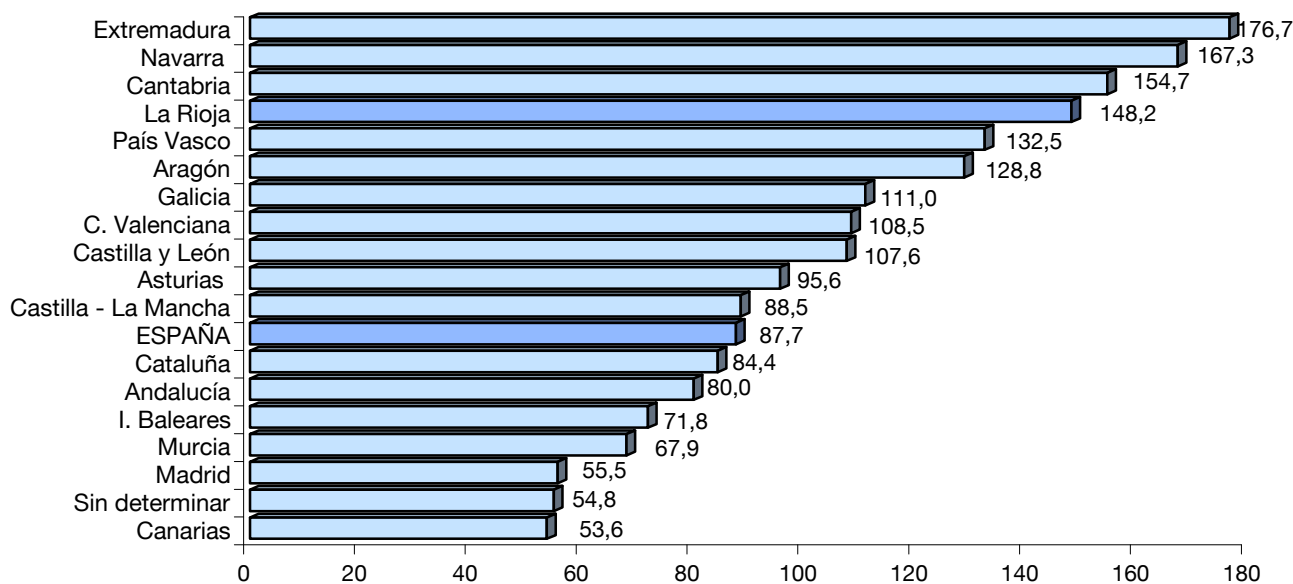

**17.10 INDICADORES SOCIOECONÓMICOS REGIONALES. INDICADORES COYUNTURALES****17.10.1 ÍNDICE DE PRODUCCIÓN INDUSTRIAL, INDICADORES DE ACTIVIDAD DEL SECTOR SERVICIOS  
E ÍNDICE GENERAL DEL COMERCIO MINORISTA (variación de la media anual)**

|                      | Índice de produc. industrial |      |       | Índ. actividad sector servicios |      |      | Índ. gral. comercio minorista (1) |      |      |
|----------------------|------------------------------|------|-------|---------------------------------|------|------|-----------------------------------|------|------|
|                      | 2010                         | 2011 | 2012  | 2010                            | 2011 | 2012 | 2010                              | 2011 | 2012 |
| <b>ESPAÑA</b>        | 0,9                          | -1,8 | -5,9  | 0,9                             | -1,4 | -6,0 | -1,8                              | -5,8 | -7,0 |
| Andalucía            | -4,3                         | -3,5 | -6,3  | -2,7                            | -3,7 | -5,0 | -4,3                              | -7,5 | -7,9 |
| Aragón               | 0,3                          | 0,3  | -7,6  | -0,3                            | -1,6 | -4,8 | -2,9                              | -7,7 | -5,3 |
| Asturias             | 4,3                          | 0,5  | -8,8  | 1,4                             | -3,1 | -7,5 | -2,2                              | -6,5 | -8,1 |
| I. Baleares          | -8,3                         | -4,6 | -3,6  | 3,8                             | 0,7  | -7,2 | -4,0                              | -4,7 | -3,9 |
| Canarias             | -0,5                         | -7,3 | -1,3  | -3,6                            | 2,5  | -5,2 | -3,3                              | -3,3 | -6,5 |
| Cantabria            | 7,8                          | 4,6  | -2,0  | 3,3                             | -1,2 | -4,9 | -0,3                              | -6,0 | -7,7 |
| Castilla y León      | 3,5                          | 3,1  | -7,9  | 0,1                             | 0,3  | -5,6 | 0,7                               | -3,8 | -6,8 |
| Castilla - La Mancha | 0,5                          | -2,4 | -10,5 | 0,2                             | -2,7 | -6,7 | -2,1                              | -6,5 | -8,6 |
| Cataluña             | 4,5                          | -2,4 | -2,7  | 2,3                             | -0,6 | -5,3 | 0,0                               | -6,2 | -5,7 |
| C. Valenciana        | 0,3                          | -4,1 | -3,7  | 1,6                             | -0,5 | -5,1 | -2,1                              | -5,5 | -8,4 |
| Extremadura          | 6,7                          | 1,7  | -7,8  | -0,9                            | -3,1 | -8,0 | -0,9                              | -3,3 | -3,6 |
| Galicia              | -0,1                         | -7,1 | -2,7  | 1,0                             | -0,1 | -2,9 | -0,4                              | -6,5 | -4,3 |
| Madrid               | -5,8                         | 0,6  | -13,2 | 1,0                             | -2,0 | -7,3 | -0,5                              | -4,9 | -8,7 |
| Murcia               | -3,4                         | 1,0  | -0,3  | 3,4                             | -2,8 | -4,4 | -2,7                              | -7,0 | -9,5 |
| Navarra              | 7,3                          | -2,5 | -8,3  | 2,9                             | -1,7 | -7,5 | -1,7                              | -4,4 | -5,1 |
| País Vasco           | 0,9                          | -1,1 | -7,8  | 2,8                             | -0,9 | -7,1 | -2,8                              | -4,6 | -6,3 |
| La Rioja             | -1,2                         | 2,0  | -9,6  | 3,7                             | -1,5 | -5,1 | -2,5                              | -6,6 | -5,9 |

FUENTE: Índices de Producción Industrial, Indicadores de Actividad del Sector Servicios e Índices de Comercio al por Menor. INE.

(1) Precios constantes.

17.10 INDICADORES SOCIOECONÓMICOS REGIONALES. INDICADORES COYUNTURALES

G. 17.13 Índice de Producción Industrial (IPI). Porcentaje de variación 2012/11

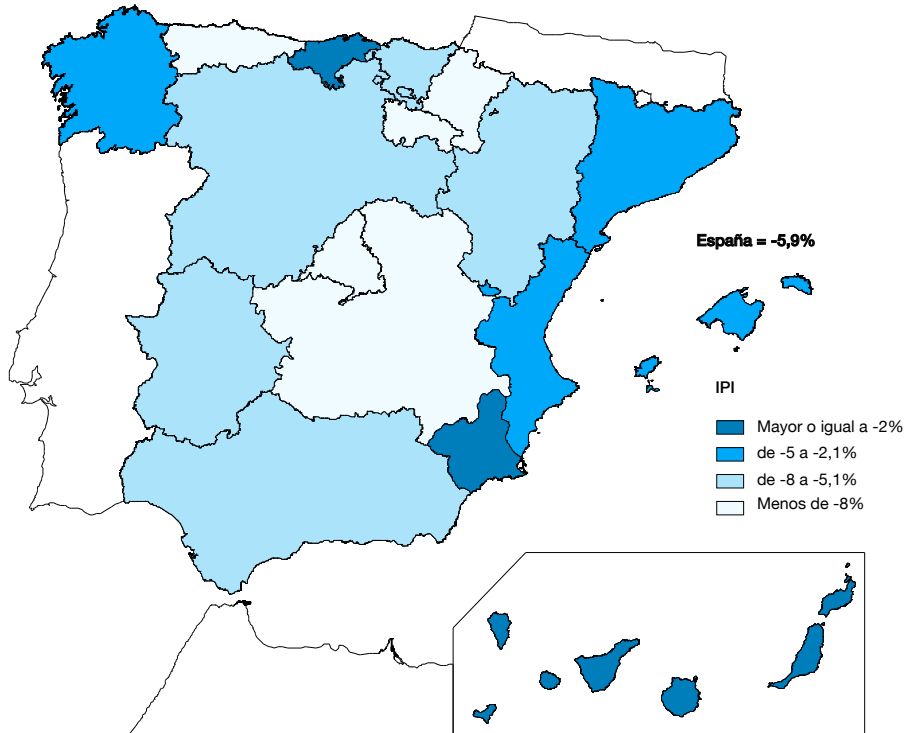

G. 17.14 Índice de Actividad del Sector Servicios (IASS). Porcentaje de variación 2012/11

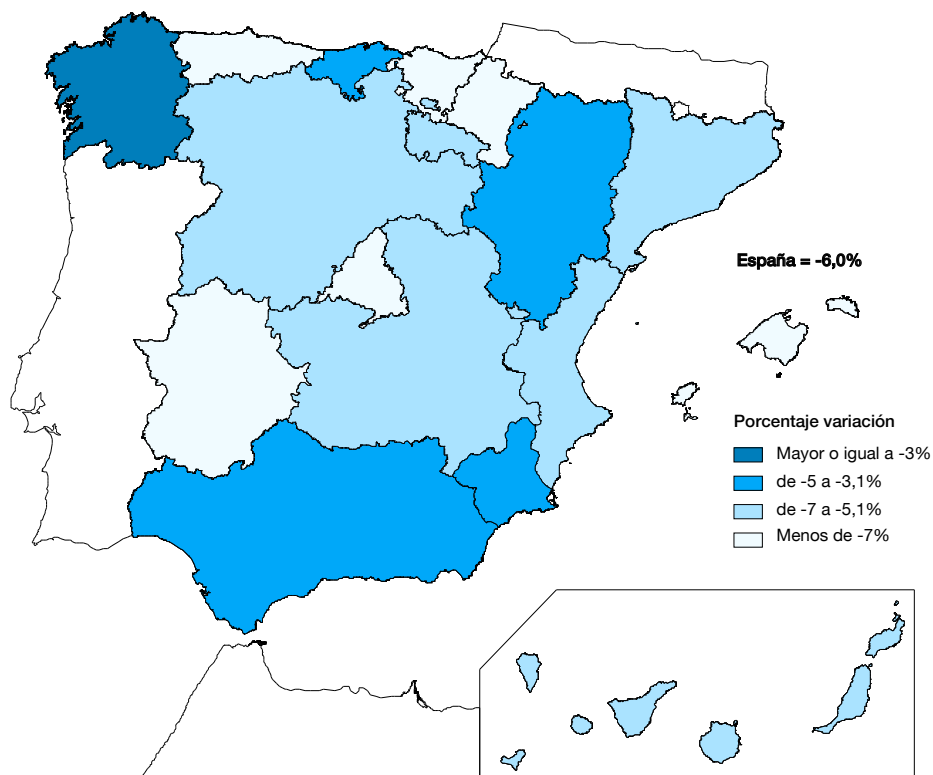

## 17.11 INDICADORES SOCIOECONÓMICOS REGIONALES. CONSTRUCCIÓN Y VIVIENDA

## 17.11.1 LICITACIÓN PÚBLICA (POR FECHA DE ANUNCIO EN LOS BOLETINES). AÑO 2012

Unidades: Miles de euros

|                      | TOTAL     | POR TIPO DE OBRA |           |            |           | POR ORGANISMOS |                 |              |
|----------------------|-----------|------------------|-----------|------------|-----------|----------------|-----------------|--------------|
|                      |           | Edificación      |           | Obra civil |           | Admón. Central | Admón. Autonóm. | Admón. Local |
|                      |           | Total            | Adm. Aut. | Total      | Adm. Aut. |                |                 |              |
| <b>ESPAÑA</b>        | 7.442.417 | 2.195.046        | 967.804   | 5.247.370  | 1.230.608 | 2.717.741      | 2.198.412       | 2.526.264    |
| Andalucía            | 898.291   | 350.307          | 173.483   | 547.984    | 63.485    | 244.681        | 236.968         | 416.642      |
| Aragón               | 141.177   | 41.525           | 15.007    | 99.651     | 47.240    | 29.529         | 62.248          | 49.400       |
| Asturias             | 99.336    | 13.940           | 2.857     | 85.397     | 3.458     | 33.618         | 6.315           | 59.403       |
| I. Baleares          | 136.273   | 30.481           | 983       | 105.792    | 348       | 26.483         | 1.331           | 108.459      |
| Canarias             | 189.126   | 64.292           | 19.790    | 124.834    | 41.410    | 17.982         | 61.200          | 109.944      |
| Cantabria            | 40.150    | 18.793           | 10.187    | 21.357     | 6.149     | 10.859         | 16.336          | 12.955       |
| Castilla y León      | 460.667   | 62.352           | 6.373     | 398.315    | 64.045    | 263.260        | 70.418          | 126.988      |
| Castilla - La Mancha | 161.444   | 35.073           | 2.359     | 126.371    | 19.875    | 84.765         | 22.235          | 54.444       |
| Cataluña             | 975.062   | 526.340          | 217.383   | 448.722    | 79.451    | 210.617        | 296.834         | 467.611      |
| C. Valenciana        | 405.144   | 120.903          | 74.873    | 284.241    | 83.783    | 124.530        | 158.656         | 121.958      |
| Extremadura          | 119.348   | 43.181           | 28.807    | 76.167     | 21.414    | 23.842         | 50.221          | 45.286       |
| Galicia              | 1.437.999 | 101.050          | 28.423    | 1.336.949  | 61.502    | 1.253.104      | 89.924          | 94.971       |
| Madrid               | 563.237   | 279.935          | 114.273   | 283.302    | 226.537   | 106.430        | 340.810         | 115.997      |
| Murcia               | 152.324   | 29.647           | 16.174    | 122.677    | 35.957    | 60.798         | 52.131          | 39.395       |
| Navarra              | 101.305   | 26.806           | 12.847    | 74.500     | 33.097    | 6.003          | 45.944          | 49.358       |
| País Vasco           | 1.370.369 | 388.242          | 201.015   | 982.128    | 418.650   | 121.451        | 619.665         | 629.253      |
| La Rioja             | 76.442    | 41.029           | 37.007    | 35.413     | 12.863    | 3.721          | 49.870          | 22.851       |
| Ceuta                | 7.526     | 3.250            | 2.160     | 4.276      | 3.007     | 2.359          | 5.166           | -            |
| Melilla              | 26.812    | 16.638           | 3.804     | 10.174     | 8.336     | 13.325         | 12.140          | 1.347        |
| Varias comunidades   | 80.383    | 1.263            | -         | 79.119     | -         | 80.383         | -               | -            |

FUENTE: Elaboración propia a partir de los datos de SEOPAN.

G.17.15 Licitación pública total. Año 2012

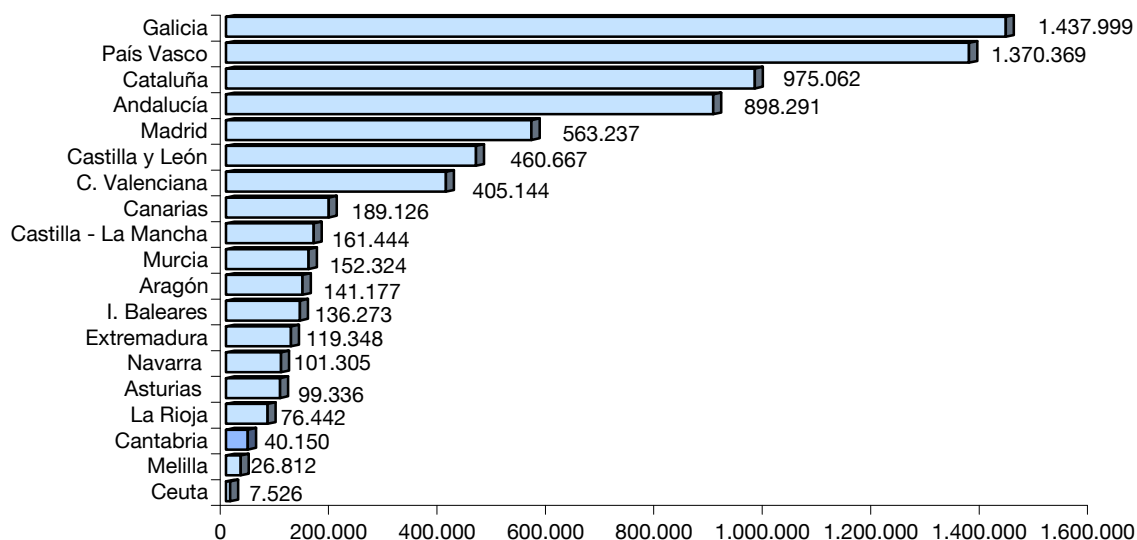



## 17.11 INDICADORES SOCIOECONÓMICOS REGIONALES. CONSTRUCCIÓN Y VIVIENDA

## 17.11.2 PRECIO MEDIO DEL METRO CUADRADO DE LAS VIVIENDAS

Unidades: Euros

|                      | 2011                          |                             |                         | 2012                          |                             |                         |
|----------------------|-------------------------------|-----------------------------|-------------------------|-------------------------------|-----------------------------|-------------------------|
|                      | VIVIENDAS LIBRES              |                             | VIVIENDAS<br>PROTEGIDAS | VIVIENDAS LIBRES              |                             | VIVIENDAS<br>PROTEGIDAS |
|                      | Hasta 2 años<br>de antigüedad | Con más de<br>2 años antig. |                         | Hasta 2 años<br>de antigüedad | Con más de<br>2 años antig. |                         |
| <b>ESPAÑA</b>        | 1.758,3                       | 1.728,8                     | 1.160,7                 | 1.627,0                       | 1.575,1                     | 1.144,7                 |
| Andalucía            | 1.605,2                       | 1.427,6                     | 1.105,7                 | 1.447,8                       | 1.290,8                     | 1.150,2                 |
| Aragón               | 1.760,4                       | 1.454,3                     | 1.109,3                 | 1.595,6                       | 1.300,1                     | 1.166,5                 |
| Asturias             | 1.774,0                       | 1.490,4                     | 1.200,8                 | 1.694,4                       | 1.411,7                     | 1.233,6                 |
| I. Baleares          | 2.250,6                       | 1.904,8                     | 1.232,4                 | 2.163,6                       | 1.744,6                     | 1.323,4                 |
| Canarias             | 1.629,6                       | 1.433,8                     | 1.127,4                 | 1.437,3                       | 1.308,1                     | 1.153,3                 |
| Cantabria            | 1.819,0                       | 1.753,0                     | 1.179,5                 | 1.812,8                       | 1.682,1                     | 1.136,1                 |
| Castilla y León      | 1.427,3                       | 1.231,3                     | 1.053,4                 | 1.299,2                       | 1.151,6                     | 1.081,8                 |
| Castilla - La Mancha | 1.319,3                       | 1.077,6                     | 1.067,9                 | 1.201,3                       | 973,0                       | 1.080,6                 |
| Cataluña             | 2.178,4                       | 2.081,3                     | 1.292,1                 | 1.987,0                       | 1.857,8                     | 1.340,1                 |
| C. Valenciana        | 1.559,5                       | 1.254,1                     | 1.127,9                 | 1.361,8                       | 1.120,0                     | 1.107,1                 |
| Extremadura          | 1.132,7                       | 936,1                       | 889,3                   | 1.035,8                       | 862,4                       | 829,0                   |
| Galicia              | 1.520,3                       | 1.235,9                     | 1.071,2                 | 1.363,4                       | 1.129,7                     | 1.105,2                 |
| Madrid               | 2.111,9                       | 2.353,4                     | 1.292,1                 | 2.033,0                       | 2.093,5                     | 1.382,8                 |
| Murcia               | 1.347,9                       | 1.183,3                     | 1.059,4                 | 1.186,9                       | 1.081,6                     | 1.026,7                 |
| Navarra              | 1.550,9                       | 1.416,5                     | 1.273,8                 | 1.482,8                       | 1.349,9                     | 1.178,7                 |
| País Vasco           | 2.681,6                       | 2.532,4                     | 1.217,1                 | 2.554,8                       | 2.488,7                     | 1.179,6                 |
| La Rioja             | 1.606,1                       | 1.268,1                     | 1.087,0                 | 1.444,2                       | 1.215,7                     | 1.157,2                 |
| Ceuta y Melilla      | 1.700,9                       | 1.680,8                     | 978,7                   | 1.660,2                       | 1.654,3                     | 929,2                   |

FUENTE: Estadística de Precios de Vivienda. Ministerio de Fomento.

G.17.16 Precio del metro cuadrado de la vivienda. Año 2012

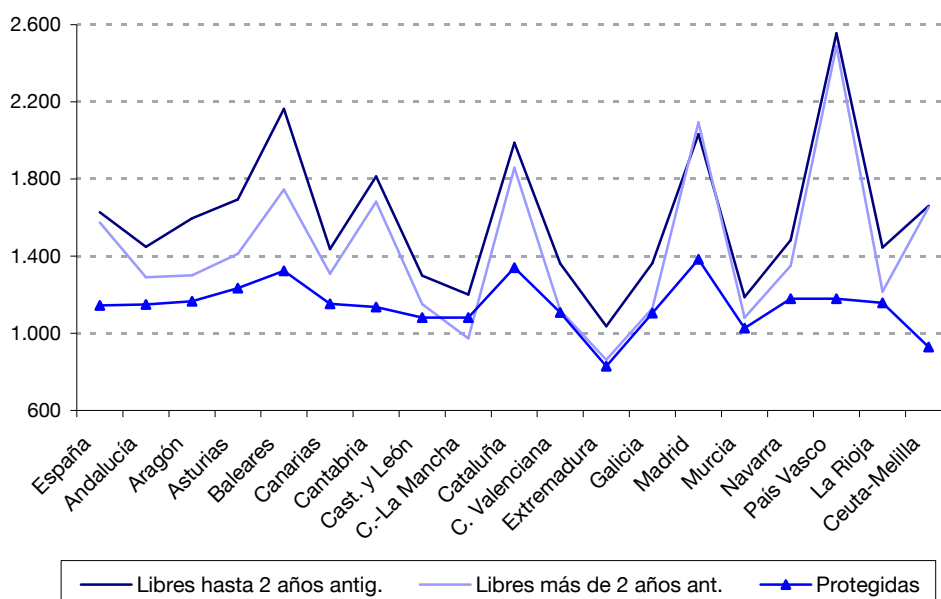

## 17.11 INDICADORES SOCIOECONÓMICOS REGIONALES. CONSTRUCCIÓN Y VIVIENDA

## 17.11.3 ESTRUCTURA DE LA CONSTRUCCIÓN (1). AÑO 2011

Unidades: N° de empresas / N° de personas / Miles de euros

|                      | Empresas    |             | Pers. ocupadas<br>(empleo medio) | Volumen de<br>negocio | Sueldos y<br>salarios |
|----------------------|-------------|-------------|----------------------------------|-----------------------|-----------------------|
|                      | Sin asalar. | Con asalar. |                                  |                       |                       |
| <b>ESPAÑA</b>        | 184.949     | 178.664     | 1.323.371                        | 156.247.943           | 25.986.415            |
| Andalucía            | 19.727      | 26.495      | 193.479                          | 23.229.755            | 3.474.486             |
| Aragón               | 5.561       | 6.429       | 40.486                           | 5.026.579             | 806.361               |
| Asturias             | 4.804       | 3.499       | 30.742                           | 3.491.976             | 652.114               |
| I. Baleares          | 6.442       | 5.177       | 37.726                           | 3.391.860             | 690.774               |
| Canarias             | 5.456       | 4.756       | 44.784                           | 4.389.603             | 830.901               |
| Cantabria            | 3.410       | 2.729       | 18.581                           | 1.679.483             | 313.936               |
| Castilla y León      | 13.302      | 11.309      | 77.220                           | 8.088.945             | 1.294.000             |
| Castilla - La Mancha | 8.490       | 12.050      | 64.827                           | 6.461.690             | 1.021.147             |
| Cataluña             | 38.009      | 29.589      | 224.925                          | 24.453.367            | 4.672.149             |
| C. Valenciana        | 20.818      | 20.612      | 133.524                          | 12.667.412            | 2.307.912             |
| Extremadura          | 3.306       | 4.953       | 30.856                           | 3.024.549             | 484.445               |
| Galicia              | 14.062      | 11.465      | 84.017                           | 8.617.038             | 1.438.121             |
| Madrid               | 22.125      | 20.668      | 191.502                          | 27.854.594            | 4.488.879             |
| Murcia               | 5.332       | 6.422       | 41.296                           | 4.511.154             | 732.678               |
| Navarra              | 2.992       | 2.271       | 20.604                           | 2.686.976             | 521.538               |
| País Vasco           | 8.772       | 6.960       | 64.136                           | 10.980.925            | 1.589.550             |
| La Rioja             | 1.907       | 1.546       | 9.669                            | 1.167.193             | 176.175               |
| Ceuta                | 82          | 249         | 1.829                            | 172.807               | 34.737                |
| Melilla              | 121         | 212         | 1.375                            | 147.456               | 30.080                |
| Resto Unión Europea  | 1           | 826         | 5.021                            | 1.357.877             | 172.728               |
| Resto del mundo      | 230         | 447         | 6.770                            | 2.846.705             | 253.705               |

FUENTE: Estructura de la Construcción. Ministerio de Fomento.

(1): Existen empresas que trabajan en varias CCAA en el mismo ejercicio.

## 17.12 INDICADORES SOCIOECONÓMICOS REGIONALES. CATASTRO

## 17.12.1 CATASTRO INMOBILIARIO URBANO Y RÚSTICO. AÑO 2012

Unidades: Número / Hectáreas / Miles de euros

|                      | Catastro Inmobiliario Urbano |                  |                 | Catastro Inmobiliario Rústico |                |                   |                 |
|----------------------|------------------------------|------------------|-----------------|-------------------------------|----------------|-------------------|-----------------|
|                      | Nº de parcelas               | Superficie total | Valor catastral | Superficie rústica            | Nº de parcelas | Nº de subparcelas | Valor catastral |
| <b>ESPAÑA</b>        | 13.496.434                   | 1.123.134        | 2.220.187.200   | 47.503.030                    | 39.699.685     | 50.384.852        | 46.829.928      |
| Andalucía            | 2.453.738                    | 191.739          | 386.527.316     | 8.508.911                     | 2.770.464      | 4.291.108         | 11.439.147      |
| Aragón               | 468.396                      | 36.553           | 49.293.720      | 4.731.125                     | 2.519.083      | 3.455.377         | 3.001.041       |
| Asturias             | 334.589                      | 25.861           | 42.385.091      | 1.032.617                     | 1.517.863      | 1.867.932         | 834.732         |
| I. Baleares          | 285.290                      | 24.504           | 68.806.711      | 483.335                       | 269.170        | 456.038           | 2.350.009       |
| Canarias             | 538.442                      | 41.600           | 93.429.000      | 681.204                       | 747.340        | 1.008.717         | 1.228.936       |
| Cantabria            | 161.240                      | 18.463           | 39.013.634      | 501.494                       | 516.364        | 621.883           | 722.341         |
| Castilla y León      | 1.804.354                    | 119.439          | 113.324.310     | 9.283.708                     | 9.291.228      | 10.694.610        | 6.064.146       |
| Castilla - La Mancha | 1.249.599                    | 99.762           | 92.981.950      | 7.839.904                     | 4.388.721      | 5.541.382         | 4.064.363       |
| Cataluña             | 1.552.445                    | 145.512          | 373.504.337     | 3.054.933                     | 1.351.547      | 2.869.763         | 3.378.420       |
| C. Valenciana        | 1.311.025                    | 114.236          | 226.325.132     | 2.182.038                     | 2.209.890      | 3.011.554         | 4.776.834       |
| Extremadura          | 599.765                      | 34.951           | 29.831.851      | 4.131.007                     | 1.245.162      | 1.808.834         | 2.131.872       |
| Galicia              | 1.488.861                    | 100.608          | 84.664.169      | 2.850.254                     | 11.272.204     | 12.699.307        | 2.660.544       |
| Madrid               | 657.966                      | 100.603          | 538.370.006     | 664.505                       | 426.363        | 487.496           | 1.495.684       |
| Murcia               | 445.798                      | 59.481           | 62.170.955      | 1.064.335                     | 466.044        | 786.174           | 1.986.008       |
| Navarra              | "                            | "                | "               | "                             | "              | "                 | "               |
| País Vasco           | "                            | "                | "               | "                             | "              | "                 | "               |
| La Rioja             | 126.958                      | 8.810            | 13.755.076      | 493.658                       | 708.242        | 784.677           | 695.850         |
| Ceuta                | 7.830                        | 510              | 2.515.665       | "                             | "              | "                 | "               |
| Melilla              | 10.138                       | 501              | 3.288.275       | "                             | "              | "                 | "               |

FUENTE: Ministerio de Hacienda y Administraciones Públicas. Dirección General del Catastro.

": Dato no disponible.



