



### 3. MERCADO DE TRABAJO



## Conceptos

**Encuesta de Población Activa (EPA).** Es una investigación continua y de periodicidad trimestral dirigida a las familias, realizada por el INE desde 1964. Su finalidad principal es obtener datos de la fuerza de trabajo y de sus diversas categorías (ocupados, parados), así como de la población ajena al mercado laboral (inactivos).

**Población Total.** Variable introducida en la Encuesta de forma expresa y estimada por el INE a partir de los datos del último Censo o Padrón Municipal de Habitantes. Se refiere a la población de 16 o más años que habita en viviendas unifamiliares.

**Población Activa.** Son las personas de 16 o más años que durante la semana de referencia suministran mano de obra para la producción de bienes y servicios económicos (ocupados) o que están disponibles y hacen gestiones para incorporarse a dicha producción (parados).

**Población Ocupada.** Son las personas de 16 o más años que durante la semana de referencia han estado trabajando al menos una hora, a cambio de una retribución (salario, jornal, beneficio empresarial, etcétera) en dinero o especie. También son ocupados quienes teniendo trabajo han estado temporalmente ausentes del mismo por enfermedad, vacaciones, etcétera.

**Población Parada.** Se consideraba “parada” a la persona de 16 y más años que está sin trabajo, disponible para trabajar y que está buscando activamente empleo. Son también parados quienes no tienen trabajo y no lo buscan porque ya han encontrado uno, siempre que estén disponibles para incorporarse a él.

**Población inactiva.** Personas de 16 o más años, no incluidas en ninguna de las categorías anteriores.

**Tasa de actividad.** Porcentaje de activos respecto de la población total mayor de 16 años.

**Tasa de paro.** Porcentaje de parados respecto de la población activa.

**Paro registrado.** El concepto de “paro registrado” se refiere, según la Orden de 11 de marzo de 1985 del Ministerio de Trabajo y Seguridad Social, a las demandas de empleo pendientes de satisfacer el último día del mes en las Oficinas Públicas de Empleo, excluyéndose las correspondientes a las “Demandas pendientes no incluidas en el paro registrado”.

**Cobertura de paro registrado/paro EPA.** Porcentaje del paro registrado respecto de la población parada publicada en la EPA.

**Contratos registrados.** Incluyen los contratos de trabajo formalizados por escrito y registrados en las Oficinas Públicas de Empleo y las comunicaciones de contratación efectuadas a dichas Oficinas por los empresarios, incluyéndose estas últimas a partir de 1994, como consecuencia de la entrada en vigor del Real Decreto Ley 18/1993, de 3 de diciembre, que obliga al empresario a registrar los contratos que deban celebrarse por escrito y a comunicar las contrataciones efectuadas aunque no exista la obligación legal de formalizarlas por escrito. Está última situación solamente se produce en las contrataciones eventuales por circunstancias de la producción y en las por obra o servicio determinado cuando se efectúen por tiempo inferior a cuatro semanas y en las contrataciones indefinidas ordinarias, lo que no ocurría anteriormente.

**Convenios colectivos.** Instrumento mediante el cual, en su ámbito correspondiente, los trabajadores y los empresarios regulan las condiciones de trabajo y de productividad. Igualmente, podrán regular la paz laboral a través de las obligaciones que se pacten.

**Expedientes pactados.** Aquellos que se presentan con acuerdo previo entre las empresas y los representantes legales de los trabajadores.

**Afiliación al Sistema de la Seguridad Social.** Se recoge información relativa a los trabajadores afiliados a los distintos regímenes de la Seguridad Social. La afiliación al Sistema de la Seguridad Social es obligatoria para todas las personas incluidas en el campo de aplicación de la Seguridad social y única para toda la vida del trabajador y para todo el Sistema, sin perjuicio de altas, bajas y otras variaciones que con posterioridad a la afiliación puedan producirse. Es decir, el trabajador es afiliado cuando comienza su vida laboral y es dado de alta en alguno de los Regímenes del Sistema de la Seguridad Social.

**Prestaciones por desempleo.** Prestaciones que protegen la situación por desempleo en sus niveles contributivo y asistencial, y la renta activa de inserción. Para acceder a las mismas es necesario la previa cotización a la Seguridad Social por dicha contingencia y reunir los requisitos que en cada caso se exijan.

**Pensiones no contributivas.** Las pensiones no contributivas son prestaciones periódicas vitalicias o de duración indeterminada a favor de aquellas personas que no han cotizado nunca o el tiempo suficiente para alcanzar prestaciones de nivel contributivo por la realización de actividades profesionales. Las clases de estas pensiones son Invalidez y Jubilación.

**Prestaciones por maternidad.** Prestaciones que tratan de cubrir la pérdida de rentas del trabajo o de ingresos que sufren los trabajadores, por cuenta ajena o por cuenta propia, cuando se suspende su contrato o se interrumpe su actividad para disfrutar de los periodos de descanso por maternidad, adopción y acogimiento, legalmente establecidos.

**Accidentes de trabajo.** La información que aquí se recoge se refiere exclusivamente a los accidentes de trabajo y enfermedades profesionales ocurridos a los trabajadores afiliados a alguno de los regímenes de la Seguridad Social. Se recoge, además, los índices de siniestralidad siguientes:

- Índice de incidencia. Número de accidentes con baja acaecidos durante la jornada de trabajo por cada mil trabajadores expuestos al riesgo.
- Índice de frecuencia. Número de accidentes con baja acaecidos durante la jornada de trabajo por cada millón de horas trabajadas por los trabajadores expuestos al riesgo.
- En el cálculo de estos índices para los accidentes mortales, en el numerador figura en número de accidentes mortales acaecidos durante la jornada laboral.

**Enfermedades profesionales.** Deterioro lento y paulatino de la salud del trabajador, producido por una exposición crónica a situaciones adversas, sean estas producidas por el ambiente en que se desarrolla el trabajo o por la forma en que este está organizado.

**Incapacidad temporal.** Es la situación en la que se encuentran los trabajadores impedidos temporalmente para trabajar debido a enfermedad común o profesional y accidente, sea o no de trabajo, mientras reciban asistencia sanitaria de la Seguridad Social. También tendrán la consideración de situaciones determinantes de incapacidad temporal los periodos de observación por enfermedad profesional en los que se prescriba la baja en el trabajo durante los mismos. La duración máxima es de un año, prorrogable por otros seis meses tras una revisión a cargo del INSS.

En las estadísticas se incluye tanto los procesos que están siendo indemnizados por la Seguridad Social como aquellos que, por estar en los primeros días, no han dado lugar a prestación o esta es responsabilidad del empleador.

**Contingencias comunes.** Incluye los datos relativos a procesos cuyo hecho causante haya sido una enfermedad común o un accidente no laboral, correspondientes a trabajadores encuadrados en los siguientes regímenes:

- Cuenta Ajena: Régimen General, y Regímenes Especiales Agrario, Trabajadores del Mar y Minería del Carbón. Asimismo, se incluye los datos relativos al colectivo de desempleados.
- Regímenes Especiales de Autónomos y Empleados de Hogar

**Contingencias profesionales (Accidentes de trabajo y Enfermedades Profesionales).** Incluye los datos relativos a procesos cuyo hecho causante haya sido una contingencia profesional, correspondientes a trabajadores encuadrados en el Régimen General, así como en los regímenes especiales que tengan cubierta esta contingencia.

**Prevalencia.** Es un indicador que relaciona el número de trabajadores en baja médica en un momento dado con el número de trabajadores que están protegidos y por tanto podrían potencialmente dar lugar a la prestación. Se presenta en tantos por mil y se define como el número de procesos en vigor al final del periodo considerado, dividido por la población protegida en esa fecha por la contingencia correspondiente, y multiplicado por 1.000.

**Empresas inscritas en la Seguridad Social.** Se recoge la información relativa a las empresas que figuran inscritas en la Seguridad Social con trabajadores en alta, con datos recogidos a último día del año. La información se refiere exclusivamente al Régimen General y al Régimen de la Minería del Carbón.

**Empresas Cuenta Ajena.** A partir de diciembre del año 2009 se obtiene información de empresas inscritas en los regímenes especiales del Mar y Agrario, facilitándose bajo la rubrica de Empresas Cuenta Ajena a la unión de las empresas del Régimen General y Minería del Carbón, de la que ya se venía ofreciendo información desde el año 1995, las empresas del Régimen Especial de Mar con sus trabajadores por cuenta ajena y las empresas del Régimen Especial Agrario con los trabajadores que han realizado jornadas reales a la fecha de referencia de esta publicación. Los datos de Empresas Cuenta Ajena son inferiores a la suma de las empresas de los citados regímenes de la Seguridad Social, debido a que una misma empresa puede agrupar empresas pertenecientes a distintos regímenes de la Seguridad Social, al tener el mismo Número de identificación Fiscal (NIF).

**Empresas de trabajo temporal (ETT).** Se denomina ETT a aquella empresa cuya actividad exclusiva consiste en poner a disposición de otra empresa (denominada usuaria), con carácter temporal, trabajadores por ella contratados. Se diferencian en tres ámbitos de actuación:

- Nivel nacional. Autorizadas para actuar en varias provincias pertenecientes a dos o más Comunidades Autónomas.
- Nivel autonómico. Autorizadas para actuar en varias provincias de una sola Comunidad Autónoma.
- Nivel provincial. Autorizadas para actuar en una sola provincia perteneciente a una Comunidad Autónoma pluriprovincial.

**Conciliación individual.** Es el intento de acuerdo al que puede accederse de manera individual, por medio de una reclamación de esta índole, aunque el intervalo de avenencia se efectúe para un colectivo de trabajadores afectados.

**Conciliación colectiva.** Es el intento de resolución de conflictos colectivos que afecta a los intereses generales de los trabajadores y que es susceptible de una solución global para todo el colectivo implicado en el procedimiento.

Los tipos de resolución a las conciliaciones son los siguientes:

- Con avenencia: cuando se dé acuerdo entre las partes.
- Sin avenencia: cuando no existe acuerdo entre las partes.
- Intentados sin efecto: cuando ni comparezca la parte o partes demandadas.
- Tenidas por no presentadas: cuando, debidamente citadas las partes, la promotora no comparezca al acto.
- Desistidas: cuando comparezca la parte promotora al solo efecto de desistir del conflicto planteado.
- Otros tipos: cuando la reclamación es improcedente, se ha recibido por correo y se ha registrado obligatoriamente, etc.

**Conflictos colectivos.** Son procesos por los que se tramitan las demandas que afectan a intereses de un grupo genérico de trabajadores considerado en su conjunto o en abstracto, y que versan sobre la aplicación o interpretación de una norma, convenio colectivo, o de una decisión o práctica de empresa. También se tramitará en este proceso la impugnación de convenios colectivos.

**Conflictos individuales.** Son procesos que pueden afectar de manera individual a un trabajador, o en forma plural a un grupo de ellos, pero cada uno afectado singularmente, no de manera genérica o abstracta, por la controversia. Se refieren a reclamaciones relativas a despidos, sanciones, cantidades acordadas, etc.

**Indicadores de calidad de vida en el trabajo.** Son unos índices normalizados, a través de los cuales se explican los diferentes niveles de satisfacción expresados por el colectivo entrevistado respecto a la calidad de vida en el trabajo.

**Autorizaciones de trabajo a extranjeros.** Se ofrece información sobre el número y características de las solicitudes de autorizaciones de trabajo a extranjeros que desean desarrollara una actividad laboral en España y que han sido resueltas por la autoridad laboral competente, ya sea en sentido aprobatorio (autorizaciones concedidas) o denegatorio (autorizaciones denegadas).

**Trabajadores extranjeros afiliados a la Seguridad Social en alta laboral.** Son los trabajadores afiliados a los distintos regímenes del Sistema de la Seguridad Social en situación de alta laboral cuya nacionalidad sea distinta de la española.

**Coste Laboral.** Se define, según la Encuesta Trimestral de Coste Laboral, como el coste total en que incurre el empleador por la utilización de factor trabajo. Incluye el Coste Salarial más los Otros Costes.

**Jornada Laboral.** Es el número de horas que cada trabajador dedica a desempeñar su actividad laboral. Se distinguen los siguientes conceptos:

- **Horas pactadas.** Son las horas legalmente establecidas por acuerdo verbal, contrato individual o convenio colectivo entre el trabajador y la empresa.
- **Horas efectivas.** Son las horas realmente trabajadas tanto en periodos normales de trabajo como en jornada extraordinaria, incluyendo las horas perdidas en lugar de trabajo, que tienen la consideración de tiempo efectivo en virtud de la normativa vigente.
- **Horas no trabajadas.** Son las horas no trabajadas durante la jornada laboral por cualquier motivo (vacaciones y fiestas, incapacidad temporal, maternidad, adopción y motivos personales, descansos como compensación por horas extraordinarias, horas de representación sindical, cumplimiento de un deber inexcusable, asistencia a exámenes y visitas médicas, días u horas no trabajadas por razones técnicas, organizativas o de producción, horas perdidas en el lugar de trabajo, conflictividad laboral, absentismo, guarda legal, cierre patronal, ...).

La **Encuesta Anual de Coste Laboral** es una operación estadística de periodicidad anual que completa los resultados obtenidos en la Encuesta trimestral de Coste Laboral (ETCL) obteniendo una perspectiva anual de los mismos. Tiene como objetivo fundamental conocer los niveles anuales del Coste laboral medio por trabajador, detallando sus principales componentes.

- **Coste Bruto Total.** Es el coste en que incurre el empleador por la utilización del factor trabajo. Comprende: Sueldos y salarios, Cotizaciones obligatorias, Cotizaciones voluntarias, Prestaciones sociales directas, Indemnizaciones por despido, Gastos en formación profesional, Gastos en transporte, Gastos de carácter social y resto de costes.

- **Coste Neto.** Es el coste bruto total menos las subvenciones.

**Encuesta Anual de Estructura Salarial.** Obtiene estimaciones de la ganancia bruta anual por trabajador clasificada por tipo de jornada, sexo y actividad económica.

**Efectivos laborales con contrato indefinido.** Son los trabajadores contratados por tiempo indefinido. Se incluyen los trabajadores fijos discontinuos en sus periodos de actividad laboral.

**Efectivos laborales con contrato temporal.** Son los trabajadores contratados por un período de duración determinada o para la realización de una obra o servicio determinados.

**Jornada efectiva laboral.** Variable recogida en la Encuesta de Coyuntura Laboral, del Ministerio de Trabajo e Inmigración, que muestra el número de horas efectivamente realizadas al año por trabajador. Se realiza en base a tres componentes: horas anuales pactadas, horas extraordinarias y horas no trabajadas.

**Sistema Integrado de los Servicios Públicos de Empleo (SISPE).** Metodología desarrollada por los Servicios Públicos de Empleo, Estatal y Autonómicos que reúne la información relativa a las políticas activas de empleo y a las prestaciones por desempleo.

### 3.1 MERCADO DE TRABAJO. DATOS CENSALES

#### 3.1.1 POBLACIÓN RESIDENTE EN VIVIENDAS FAMILIARES, EN RELACIÓN CON LA ACTIVIDAD ECONÓMICA, POR SEXO. AÑO 2001

	LA RIOJA			ESPAÑA		
	Hombres	Mujeres	Total	Hombres	Mujeres	Total
<b>TOTAL POBLACIÓN</b>	137.827	138.875	276.702	20.012.882	20.834.489	40.847.371
SEGÚN CLASE DE VIVIENDA						
Viviendas familiares	136.835	137.193	274.028	19.918.896	20.676.965	40.595.861
Viviendas colectivas	992	1.682	2.674	93.986	157.524	251.510
<b>POBLACIÓN EN VIVIENDAS FAMILIARES DE 16 AÑOS O MÁS</b>	129.401	141.419	270.820	18.176.826	20.261.742	38.438.568
RELACIÓN CON LA ACTIVIDAD ECONÓMICA						
Estudiantes	12.673	15.089	27.762	2.022.897	2333975	4.356.872
Ocupados	74.498	43.376	117.874	10.089.395	6240318	16.329.713
Empresario o profesional que emplea personal	7.085	2.164	9.249	794.405	260.791	1.055.196
Empresario o profesional que no emplea personal	11.452	4.365	15.817	1.157.983	541.757	1.699.740
Trab. por cuenta ajena con carácter fijo indefinido	42.192	24.511	66.703	5.541.483	3.399.956	8.941.439
Trab. por cuenta ajena con carácter eventual, temporal	13.304	11.831	25.135	2.521.062	1.971.739	4.492.801
Otra situación (ayuda familiar)	158	172	330	29.574	40.658	70.232
Otra situación (miembro de cooperativas)	307	333	640	44.888	25.417	70.305
Parados	5.599	7.205	12.804	1.258.386	1.434.390	2.692.776
Buscando primer empleo	1.216	1.477	2.693	236.189	307.055	543.244
Que han trabajado antes	4.383	5.728	10.111	1.022.197	1.127.335	2.149.532
Pensionistas	28.791	24.086	52.877	3.798.007	3.562.035	7.360.042
Pensión de invalidez	3.355	1.861	5.216	521.945	338.544	860.489
Pensión de viudedad u orfandad	382	10.944	11.326	67.183	1.537.484	1.604.667
Pensión de jubilación	25.054	11.281	36.335	3.208.879	1.686.007	4.894.886
Realizando o compartiendo tareas del hogar	6.567	49.807	56.374	579.803	6.181.092	6.760.895
Otra situación (menores sin escolarización, rentistas...)	1.273	1.856	3.129	428.338	509.932	938.270

FUENTE: Censo de Población y Viviendas 2001. INE.

### 3.1 MERCADO DE TRABAJO. DATOS CENSALES

#### 3.1.2 POBLACIÓN RESIDENTE EN VIVIENDAS FAMILIARES, ECONÓMICAMENTE ACTIVA POR SEXO Y GRUPOS DE EDAD. AÑO 2001

	LA RIOJA			ESPAÑA		
	Hombres	Mujeres	Total	Hombres	Mujeres	Total
<b>TOTAL</b>	80.125	50.598	130.723	11.352.681	7.678.237	19.030.918
De 10 a 14 años	9	5	14	1.729	1.441	3.170
De 15 a 19 años	2.318	1.249	3.567	385.931	239.602	625.533
De 20 a 24 años	7.565	5.755	13.320	1.130.290	906.374	2.036.664
De 25 a 29 años	10.877	9.012	19.889	1.611.687	1.349.699	2.961.386
De 30 a 34 años	11.192	8.232	19.424	1.633.334	1.229.349	2.862.683
De 35 a 39 años	10.840	7.408	18.248	1.576.612	1.107.400	2.684.012
De 40 a 44 años	10.642	6.665	17.307	1.427.434	959.382	2.386.816
De 45 a 49 años	8.915	4.992	13.907	1.198.101	732.062	1.930.163
De 50 a 54 años	7.983	3.607	11.590	1.052.334	535.150	1.587.484
De 55 a 59 años	6.226	2.296	8.522	810.964	353.526	1.164.490
De 60 a 64 años	2.963	934	3.897	414.128	170.764	584.892
De 65 a 69 años	337	186	523	64.254	40.004	104.258
De 70 a 74 años	105	83	188	22.159	18.477	40.636
De 75 a 79 años	70	68	138	11.800	13.450	25.250
De 80 a 84 años	39	39	78	6.305	9.713	16.018
De 85 a 89 años	29	36	65	3.669	7.218	10.887
De 90 y más años	15	31	46	1.950	4.626	6.576

FUENTE: Censo de Población 2001. INE.

#### 3.1.3 POBLACIÓN RESIDENTE EN VIVIENDAS FAMILIARES, PARADA, POR EDAD Y SEXO. AÑO 2001

	LA RIOJA			ESPAÑA		
	Hombres	Mujeres	Total	Hombres	Mujeres	Total
<b>TOTAL</b>	5.599	7.205	12.804	1.258.386	1.434.390	2.692.776
De 15 a 19 años	546	410	956	116.082	89.945	206.027
De 20 a 24 años	1.033	1.235	2.268	210.481	237.473	447.954
De 25 a 29 años	999	1.375	2.374	202.975	266.592	469.567
De 30 a 34 años	697	1.140	1.837	157.808	233.268	391.076
De 35 a 39 años	538	985	1.523	136.519	192.881	329.400
De 40 a 44 años	468	785	1.253	115.669	144.989	260.658
De 45 a 49 años	350	510	860	91.565	101.525	193.090
De 50 a 54 años	314	370	684	83.840	76.541	160.381
De 55 a 59 años	374	257	631	86.389	56.313	142.702
De 60 a 64 años	253	102	355	51.166	27.778	78.944
De 65 a 69 años	15	21	36	3.927	4.210	8.137
De 70 a 74 años	4	5	9	1.107	1.291	2.398
De 75 a 79 años	5	7	12	485	753	1.238
De 80 a 84 años	-	1	1	217	449	666
De 85 a 89 años	1	1	2	97	258	355
De 90 y más años	2	1	3	59	124	183

FUENTE: Censo de Población 2001. INE.



### 3.1 MERCADO DE TRABAJO. DATOS CENSALES

#### 3.1.4 POBLACIÓN RESIDENTE EN VIVIENDAS FAMILIARES. TASA DE ACTIVIDAD POR EDAD Y SEXO. AÑO 2001

	LA RIOJA			ESPAÑA		
	Hombres	Mujeres	Total	Hombres	Mujeres	Total
<b>TOTAL</b>	58,54	36,87	47,69	56,97	37,12	46,86
De 15 a 19 años	29,67	17,07	23,58	30,35	19,81	25,21
De 20 a 24 años	71,29	58,27	65,01	69,54	58,40	64,10
De 25 a 29 años	92,49	83,11	87,99	90,44	78,98	84,83
De 30 a 34 años	97,40	77,58	87,88	95,49	74,10	84,96
De 35 a 39 años	97,44	70,07	84,10	95,49	67,79	81,72
De 40 a 44 años	97,04	63,95	80,92	94,75	63,36	79,02
De 45 a 49 años	95,09	56,28	76,22	92,45	56,02	74,16
De 50 a 54 años	91,34	44,57	68,85	87,77	43,62	65,44
De 55 a 59 años	80,01	30,81	55,94	75,26	31,42	52,87
De 60 a 64 años	49,38	15,00	31,87	46,92	17,86	31,81
De 65 a 69 años	4,61	2,37	3,45	6,64	3,62	5,03
De 70 a 74 años	1,65	1,14	1,38	2,71	1,84	2,23
De 75 a 79 años	1,42	1,04	1,20	2,00	1,64	1,79
De 80 a 84 años	1,47	0,93	1,14	2,03	1,83	1,90
De 85 a 89 años	2,37	1,48	1,78	2,54	2,39	2,44
De 90 y más años	3,14	2,77	2,88	3,43	3,16	3,23

FUENTE: Censo de Población 2001. INE.

#### 3.1.5 POBLACIÓN RESIDENTE EN VIVIENDAS FAMILIARES. TASA DE PARO POR EDAD Y SEXO. AÑO 2001

	LA RIOJA			ESPAÑA		
	Hombres	Mujeres	Total	Hombres	Mujeres	Total
<b>TOTAL</b>	6,99	14,24	9,80	11,09	18,69	14,16
De 15 a 19 años	23,75	33,14	27,04	30,33	37,87	33,22
De 20 a 24 años	13,65	21,46	17,03	18,62	26,20	21,99
De 25 a 29 años	9,18	15,26	11,94	12,59	19,75	15,86
De 30 a 34 años	6,23	13,85	9,46	9,66	18,97	13,66
De 35 a 39 años	4,96	13,30	8,35	8,66	17,42	12,27
De 40 a 44 años	4,40	11,78	7,24	8,10	15,11	10,92
De 45 a 49 años	3,93	10,22	6,18	7,64	13,87	10,00
De 50 a 54 años	3,93	10,26	5,90	7,97	14,30	10,10
De 55 a 59 años	6,01	11,19	7,40	10,65	15,93	12,25
De 60 a 64 años	8,54	10,92	9,11	12,36	16,27	13,50
De 65 a 69 años	4,45	11,29	6,88	6,11	10,52	7,80
De 70 a 74 años	3,81	6,02	4,79	5,00	6,99	5,90
De 75 a 79 años	7,14	10,29	8,70	4,11	5,60	4,90
De 80 a 84 años	-	2,56	1,28	3,44	4,62	4,16
De 85 a 89 años	3,45	2,78	3,08	2,64	3,57	3,26
De 90 y más años	13,33	3,23	6,52	3,03	2,68	2,78

FUENTE: Censo de Población 2001. INE.

### 3.2 MERCADO DE TRABAJO. ENCUESTA DE POBLACIÓN ACTIVA

#### 3.2.1 EVOLUCIÓN DE LA POBLACIÓN ACTIVA, OCUPADA Y PARADA. TASAS DE ACTIVIDAD Y PARO

Unidades: Miles de personas

	LA RIOJA					ESPAÑA				
	Poblac. Activa	Poblac. Ocupada	Poblac. Parada	Tasa Act.	Tasa Paro	Poblac. Activa	Poblac. Ocupada	Poblac. Parada	Tasa Act.	Tasa Paro
<b>2006</b>										
Trim. 1º	152,6	143,7	8,9	59,6	5,8	21.335,9	19.400,1	1.935,8	58,0	9,1
" 2º	152,7	143,4	9,3	59,4	6,1	21.530,1	19.693,1	1.837,0	58,3	8,5
" 3º	153,0	144,2	8,8	59,3	5,8	21.660,7	19.895,6	1.765,0	58,4	8,2
" 4º	154,7	143,8	10,9	59,7	7,0	21.812,4	20.001,8	1.810,6	58,6	8,3
<b>2007</b>										
Trim. 1º	154,2	143,8	10,4	59,1	6,8	21.925,3	20.069,2	1.856,1	58,6	8,5
" 2º	154,0	146,4	7,6	58,8	4,9	22.127,3	20.367,3	1.760,0	58,9	8,0
" 3º	152,5	144,4	8,1	58,0	5,3	22.302,5	20.510,6	1.791,9	59,1	8,0
" 4º	157,7	148,8	8,9	59,8	5,6	22.404,5	20.476,9	1.927,6	59,1	8,6
<b>2008</b>										
Trim. 1º	157,1	147,3	9,8	59,4	6,3	22.576,5	20.402,3	2.174,2	59,4	9,6
" 2º	158,8	148,0	10,8	59,9	6,8	22.806,7	20.425,1	2.381,5	59,8	10,4
" 3º	160,3	147,0	13,3	60,3	8,3	22.945,1	20.346,3	2.598,8	60,0	11,3
" 4º	160,1	144,5	15,6	60,1	9,8	23.064,7	19.856,8	3.207,9	60,1	13,9
<b>2009</b>										
Trim. 1º	160,5	142,0	18,4	60,2	11,5	23.101,5	19.090,8	4.010,7	60,2	17,4
" 2º	160,9	140,4	20,5	60,3	12,7	23.082,4	18.945,0	4.137,5	60,1	17,9
" 3º	159,0	138,1	20,9	59,6	13,1	22.993,5	18.870,2	4.123,3	59,8	17,9
" 4º	158,6	136,9	21,7	60,0	13,7	22.972,5	18.645,9	4.326,5	59,8	18,8
<b>2010</b>										
Trim. 1º	156,1	132,4	23,8	59,1	15,2	23.006,9	18.394,2	4.612,7	59,8	20,1
" 2º	156,9	137,7	19,1	59,4	12,2	23.122,3	18.476,9	4.645,5	60,1	20,1
" 3º	159,1	136,8	22,3	60,3	14,0	23.121,5	18.546,8	4.574,7	60,1	19,8
" 4º	155,9	131,4	24,4	59,3	15,7	23.104,8	18.408,2	4.696,6	60,0	20,3
<b>2011</b>										
Trim. 1º	156,1	132,0	24,1	59,5	15,4	23.061,8	18.151,7	4.910,2	59,9	21,3
" 2º	155,3	129,7	25,6	59,3	16,5	23.136,7	18.303,0	4.833,7	60,1	20,9
" 3º	159,1	131,4	27,7	60,9	17,4	23.134,6	18.156,3	4.978,3	60,1	21,5
" 4º	156,0	126,8	29,2	59,7	18,7	23.081,2	17.807,5	5.273,6	59,9	22,9

FUENTE: Encuesta de Población Activa. Principales Resultados. Metodología EPA 2005. INE.

3.2 MERCADO DE TRABAJO. ENCUESTA DE POBLACIÓN ACTIVA

G.3.1 Evolución de la Tasa de Actividad

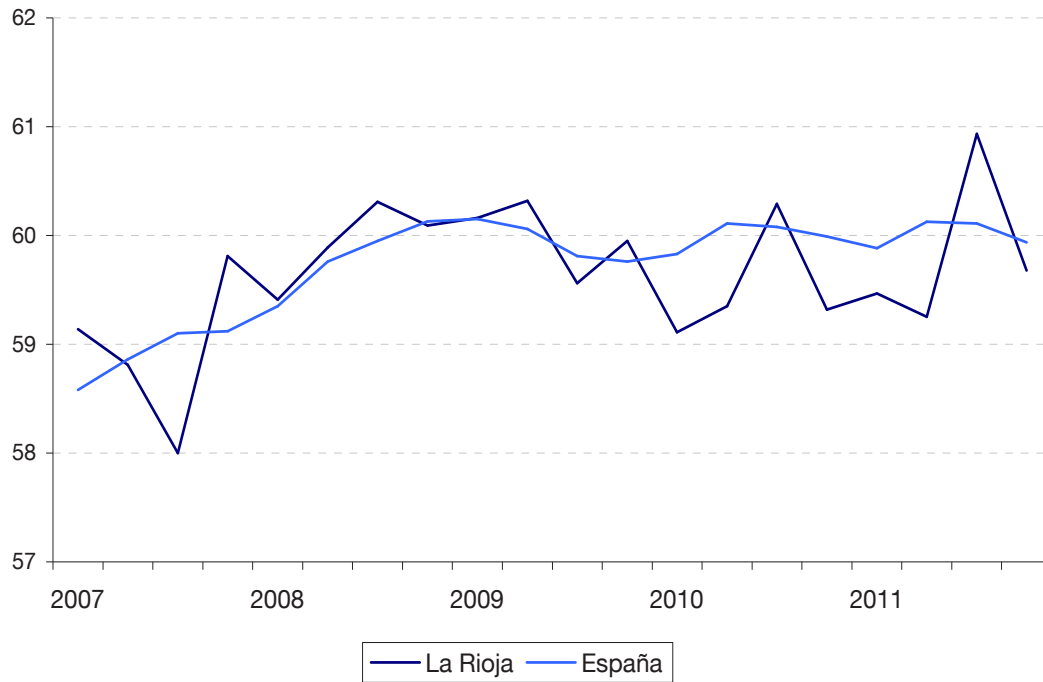

G.3.2 Evolución de la Tasa de Paro

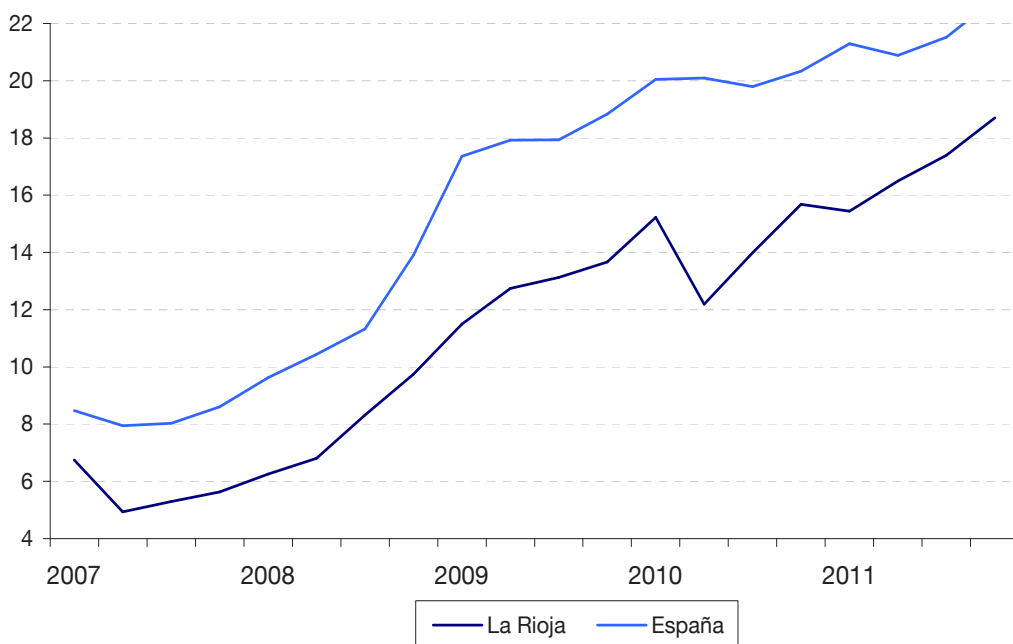

### 3.2 MERCADO DE TRABAJO. ENCUESTA DE POBLACIÓN ACTIVA

#### 3.2.2 POBLACIÓN DE MÁS DE 16 AÑOS SEGÚN RELACIÓN CON LA ACTIVIDAD. DATOS REFERIDOS AL ÚLTIMO TRIMESTRE DEL AÑO

Unidades: Miles de personas

	LA RIOJA					ESPAÑA
	2007	2008	2009	2010	2011	2011
<b>TOTAL POBLACIÓN MAYOR DE 16 AÑOS</b>	263,7	266,4	264,6	262,8	261,4	38.508,2
Hombres	132,6	133,7	131,8	130,1	128,8	18.791,3
Mujeres	131,2	132,7	132,8	132,7	132,6	19.716,8
<b>POBLACIÓN ACTIVA</b>	157,7	160,1	158,6	155,9	156,0	23.081,2
Hombres	92,8	93,1	90,3	88,1	85,5	12.645,7
Mujeres	64,9	67,0	68,3	67,8	70,5	10.435,5
<b>Ocupados</b>	148,8	144,5	136,9	131,4	126,8	17.807,5
Hombres	89,3	85,2	78,5	75,7	70,4	9.805,6
Mujeres	59,5	59,3	58,4	55,8	56,4	8.001,9
<b>Parados</b>	8,9	15,6	21,7	24,4	29,2	5.273,6
Hombres	3,5	7,9	11,8	12,4	15,1	2.840,1
Mujeres	5,4	7,7	9,9	12,0	14,1	2.433,6
Parados que han trabajado antes	8,1	13,5	18,9	22,4	27,0	4.830,5
Parados que buscan primer empleo	0,8	2,1	2,8	2,0	2,2	443,2
<b>POBLACIÓN INACTIVA</b>	106,0	106,3	106,0	106,9	105,5	15.427,0
Hombres	39,7	40,6	41,5	42,0	43,3	6.145,6
Mujeres	66,3	65,7	64,5	64,9	62,2	9.281,4

FUENTE: Encuesta de Población Activa. Principales Resultados. Metodología EPA 2005. INE.

### 3.2 MERCADO DE TRABAJO. ENCUESTA DE POBLACIÓN ACTIVA

G.3.3 Población en relación con la actividad. Porcentaje. 4º trimestre 2011

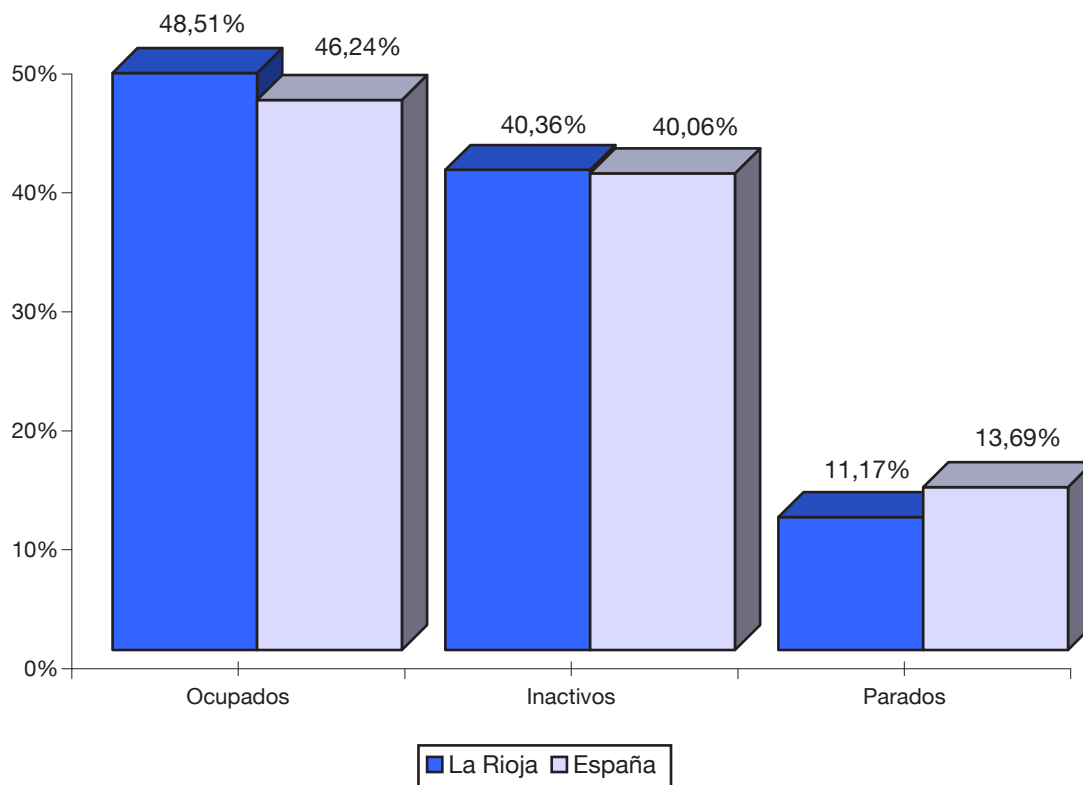

### 3.2 MERCADO DE TRABAJO. ENCUESTA DE POBLACIÓN ACTIVA

#### 3.2.3 POBLACIÓN INACTIVA POR TIPO DE INACTIVIDAD Y POR GRUPOS DE EDAD. DATOS REFERIDOS AL ÚLTIMO TRIMESTRE DEL AÑO

Unidades: Miles de personas

	LA RIOJA					ESPAÑA
	2007	2008	2009	2010	2011	2011
<b>TOTAL</b>	106,0	106,3	106,0	106,9	105,5	15.427,0
<b>POR TIPO DE ACTIVIDAD</b>						
Estudiantes	12,4	13,7	15,4	18,0	14,3	2.543,0
Jubilados y pensionistas	49,5	51,0	51,0	51,9	50,9	7.337,9
Labores del hogar	35,9	32,2	30,6	28,4	31,4	4.054,0
Incapacidad permanente	5,7	6,4	6,6	6,4	5,2	1.150,4
Otras situaciones	2,4	3,0	2,3	2,1	3,7	341,8
<b>POR GRUPOS DE EDAD</b>						
De 16 a 19 años	8,1	8,9	8,5	9,6	9,2	1.457,2
De 20 a 24 años	5,3	6,3	6,8	7,9	6,9	945,9
De 25 a 54 años	21,8	19,9	19,9	18,5	15,8	2.924,3
De 55 o más años	70,8	71,2	70,7	70,8	73,6	10.099,7

FUENTE: Encuesta de Población Activa. Principales Resultados. Metodología EPA 2005. INE.

### 3.2 MERCADO DE TRABAJO. ENCUESTA DE POBLACIÓN ACTIVA

#### 3.2.4 POBLACIÓN ACTIVA, OCUPADA Y PARADA, POR GRUPOS DE EDAD Y SEXO. DATOS REFERIDOS AL ÚLTIMO TRIMESTRE DEL AÑO

Unidades: Miles de personas

	LA RIOJA					ESPAÑA
	2007	2008	2009	2010	2011	2011
<b>POBLACIÓN ACTIVA</b>	157,7	160,1	158,6	155,9	156,0	23.081,2
Hombres	92,8	93,1	90,3	88,1	85,5	12.645,7
Mujeres	64,9	67,0	68,3	67,8	70,5	10.435,5
De 16 a 19 años	3,5	2,7	2,9	1,7	1,9	301,0
De 20 a 24 años	12,7	11,3	10,0	8,1	8,6	1.519,6
De 25 a 54 años	124,2	127,8	125,8	124,9	125,7	18.382,8
De 55 o más edad	17,3	18,2	19,9	21,1	19,9	2.877,7
<b>POBLACIÓN OCUPADA</b>	148,8	144,5	136,9	131,4	126,8	17.807,5
Hombres	89,3	85,2	78,5	75,7	70,4	9.805,6
Mujeres	59,5	59,3	58,4	55,8	56,4	8.001,9
De 16 a 19 años	2,6	1,1	1,0	0,5	0,4	92,3
De 20 a 24 años	11,0	8,9	7,1	5,3	5,4	844,2
De 25 a 54 años	118,5	117,2	110,9	106,6	102,7	14.440,8
De 55 o más edad	16,8	17,3	17,9	19,0	18,4	2.430,3
<b>POBLACIÓN PARADA</b>	8,9	15,6	21,7	24,4	29,2	5.273,7
Hombres	3,5	7,9	11,8	12,4	15,1	2.840,1
Mujeres	5,4	7,7	9,9	12,0	14,1	2.433,6
De 16 a 19 años	0,9	1,6	1,9	1,2	1,5	208,7
De 20 a 24 años	1,8	2,4	2,9	2,8	3,2	675,4
De 25 a 54 años	5,7	10,6	14,9	18,3	23,0	3.942,0
De 55 o más edad	0,6	1,0	2,0	2,1	1,5	447,4

FUENTE: Encuesta de Población Activa. Principales Resultados. Metodología EPA 2005. INE.

### 3.2 MERCADO DE TRABAJO. ENCUESTA DE POBLACIÓN ACTIVA

#### 3.2.5 POBLACIÓN ACTIVA, OCUPADA Y PARADA POR SECTORES ECONÓMICOS. DATOS REFERIDOS AL ÚLTIMO TRIMESTRE DEL AÑO

Unidades: Miles de personas

	LA RIOJA					ESPAÑA
	2007	2008	2009	2010	2011	2011
<b>POBLACIÓN ACTIVA</b>	157,7	160,1	158,6	155,9	156,0	23.081,2
Agricultura	7,5	5,5	7,0	7,6	7,8	1.018,1
Industria	41,2	39,7	34,4	36,3	31,7	2.773,1
Construcción	20,6	17,4	17,7	16,9	13,3	1.729,5
Servicios	84,9	91,2	89,5	83,8	87,9	14.798,0
No clasificable	3,5	6,2	10,1	11,3	15,2	2.762,4
<b>POBLACIÓN OCUPADA</b>	148,8	144,5	136,9	131,4	126,8	17.807,5
Agricultura	7,0	4,9	6,7	6,3	5,9	808,5
Industria	39,9	36,6	31,7	33,6	28,6	2.526,3
Construcción	20,1	16,2	15,3	14,3	11,1	1.276,9
Servicios	81,9	86,7	83,3	77,3	81,2	13.195,9
<b>POBLACIÓN PARADA</b>	8,9	15,6	21,7	24,4	29,2	5.273,6
Agricultura	0,5	0,6	0,3	1,3	2,0	209,6
Industria	1,3	3,1	2,7	2,7	3,1	246,8
Construcción	0,5	1,2	2,4	2,6	2,2	452,7
Servicios	3,0	4,5	6,2	6,5	6,7	1.602,1
No clasificable	3,5	6,2	10,1	11,3	15,2	2.762,4

FUENTE: Encuesta de Población Activa. Principales Resultados. Metodología EPA 2005. INE.

NOTA: A partir del primer trimestre de 2008 se utiliza la CNAE-2009.



3.2 MERCADO DE TRABAJO. ENCUESTA DE POBLACIÓN ACTIVA

G.3.4 Población Activa, Ocupada y Parada por Sectores Económicos. 4º trimestre/11

LA RIOJA

ESPAÑA

Población Activa

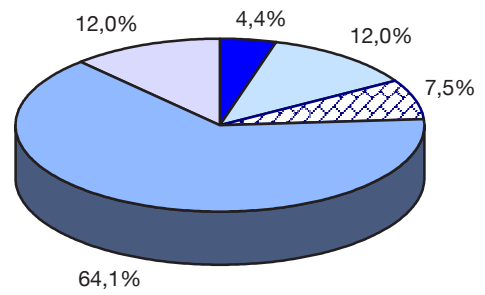
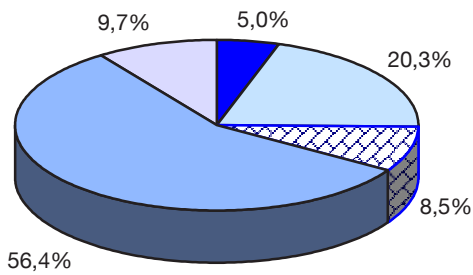

Población Ocupada

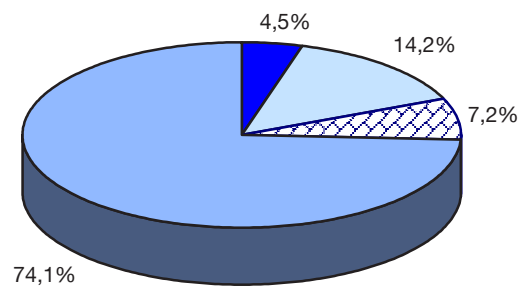
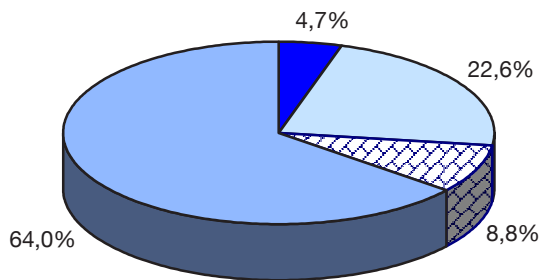

Población Parada

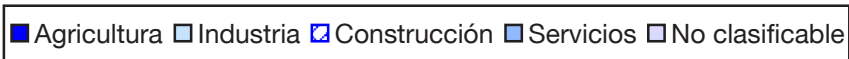
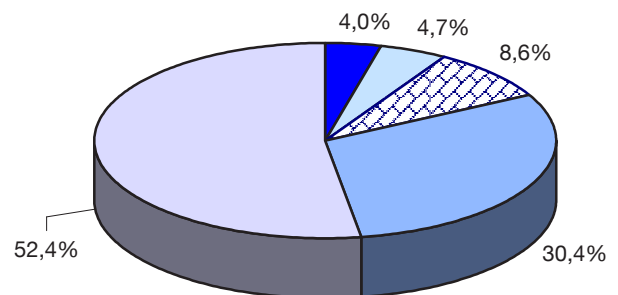
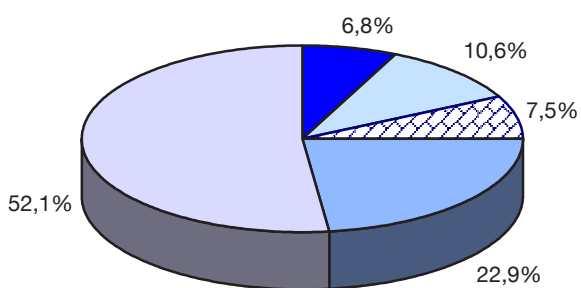

### 3.2 MERCADO DE TRABAJO. ENCUESTA DE POBLACIÓN ACTIVA

#### 3.2.6 TASA DE ACTIVIDAD POR GRUPOS DE EDAD Y SEXO. DATOS REFERIDOS AL ÚLTIMO TRIMESTRE DEL AÑO

	LA RIOJA					ESPAÑA
	2007	2008	2009	2010	2011	2011
<b>AMBOS SEXOS</b>						
Total	59,8	60,1	60,0	59,3	59,7	59,9
De 16 a 19 años	30,1	23,4	25,4	14,9	16,9	17,1
De 20 a 24 años	70,4	64,1	59,5	50,6	55,6	61,6
De 25 a 54 años	85,1	86,6	86,3	87,1	88,8	86,3
De 55 y más	19,7	20,4	22,0	23,0	21,3	22,2
<b>HOMBRES</b>						
Total	70,0	69,6	68,5	67,7	66,4	67,3
De 16 a 19 años	31,6	22,9	26,4	14,1	18,8	19,1
De 20 a 24 años	74,5	62,3	66,8	55,2	62,5	63,5
De 25 a 54 años	95,2	95,8	94,1	94,8	92,6	92,7
De 55 y más	28,0	29,6	29,0	30,9	29,9	28,8
<b>MUJERES</b>						
Total	49,5	50,5	51,5	51,1	53,1	52,9
De 16 a 19 años	28,6	23,9	24,4	15,8	15,0	15,1
De 20 a 24 años	66,0	66,1	51,9	45,9	48,6	59,7
De 25 a 54 años	74,1	76,5	78,0	79,0	84,9	79,7
De 55 y más	12,5	12,4	15,8	16,1	13,7	16,8

FUENTE: Encuesta de Población Activa. Principales Resultados. Metodología EPA 2005. INE.

#### 3.2.7 TASA DE PARO POR GRUPOS DE EDAD Y SEXO. DATOS REFERIDOS AL ÚLTIMO TRIMESTRE DEL AÑO

	LA RIOJA					ESPAÑA
	2007	2008	2009	2010	2011	2011
<b>AMBOS SEXOS</b>						
Total	5,6	9,8	13,7	15,7	18,7	22,9
De 16 a 19 años	25,3	58,4	64,2	69,4	78,3	69,4
De 20 a 24 años	13,8	21,3	28,8	34,4	37,5	44,5
De 25 a 54 años	4,6	8,3	11,9	14,7	18,3	21,4
De 55 y más	3,3	5,3	10,2	10,2	7,6	15,6
<b>HOMBRES</b>						
Total	3,8	8,5	13,0	14,1	17,6	22,5
De 16 a 19 años	19,6	73,9	59,6	64,8	74,3	69,3
De 20 a 24 años	14,1	15,2	34,9	22,9	31,0	46,5
De 25 a 54 años	2,4	7,7	10,9	14,4	17,5	20,8
De 55 y más	3,6	2,9	9,4	6,4	8,8	16,0
<b>MUJERES</b>						
Total	8,3	11,5	14,5	17,7	20,0	23,3
De 16 a 19 años	32,1	42,8	69,4	73,7	83,5	69,5
De 20 a 24 años	13,4	27,5	20,8	48,6	46,0	42,2
De 25 a 54 años	7,6	9,2	13,1	15,0	19,2	22,2
De 55 y más	2,8	10,5	11,4	16,4	5,3	15,0

FUENTE: Encuesta de Población Activa. Principales Resultados. Metodología EPA 2005. INE.

### 3.2 MERCADO DE TRABAJO. ENCUESTA DE POBLACIÓN ACTIVA

#### 3.2.8 POBLACIÓN OCUPADA POR RAMAS DE ACTIVIDAD. CNAE-09. MEDIAS ANUALES

Unidades: Miles de personas

	LA RIOJA				ESPAÑA
	2008	2009	2010	2011	2011
<b>TOTAL</b>	146,7	139,4	134,6	130,0	18.104,6
1. Agricultura ( A )	6,1	5,9	6,0	6,0	760,2
2. Ind. extractivas; sum. de energ. eléct., gas, vapor y aire acond.; sumin. de agua, activ.de saneam., gestión residuos y descontam. ( B + D + E )	1,7	2,2	1,2	1,5	250,4
3. Industria manufacturera ( C )	36,1	32,6	33,0	30,4	2.304,9
4. Construcción ( F )	17,3	14,7	13,8	13,2	1.393,0
5. Comercio al por mayor y al por menor, reparación de vehíc. de motor y motocicletas; transporte y almacenamiento; hostelería ( G + H + I )	35,2	32,7	31,5	28,7	5.203,1
6. Información y comunicaciones ( J )	1,4	1,4	1,6	2,4	508,6
7. Actividades financieras y de seguros ( K )	2,4	2,4	2,7	2,3	450,5
8. Actividades inmobiliarias ( L )	0,9	0,1	0,1	0,3	95,4
9. Actividades profesionales, científicas y técnicas; activ. administrativas y servicios auxiliares (M+N)	11,0	10,9	10,7	10,6	1.722,1
10. Admón. Pública y defensa, Seguridad Social Obligatoria; Educación; Actividades sanitarias y de servicios sociales ( O + P + Q )	25,2	27,1	24,5	23,8	4.016,9
11. Activ. artísticas, recreativas y de entretto.; hogares como empleadores domésticos y como prod. de bienes y servicios para uso propio; activ. de organiz. y organismos extraterrit.; otros servicios ( R + S+ T+ U )	9,4	9,2	9,5	10,9	1.399,6

FUENTE: Encuesta de Población Activa. Resultados Anuales. Metodología EPA 2005. INE.

### 3.3 MERCADO DE TRABAJO. MOVIMIENTO LABORAL REGISTRADO

#### 3.3.1 PARO REGISTRADO, COBERTURA Y BENEFICIARIOS DE PRESTACIONES POR DESEMPLEO

	LA RIOJA					ESPAÑA
	2007	2008	2009	2010	2011	2011
Paro registrado (miles) (medias anuales)	10,0	12,8	19,8	22,0	23,2	4.257,2
Cobertura paro registrado/paro EPA (%)	114,5	103,5	97,1	98,1	87,1	85,2
Beneficiarios prestaciones desempleo (media anual)	6.413	8.335	14.108	15.838	14.667	2.845.652

FUENTE: Boletín Estadísticas Laborales del MEYSS. D.G. Formación y Empleo. SEPE.

#### 3.3.2 CARACTERÍSTICAS DEL PARO REGISTRADO. MEDIAS ANUALES

	LA RIOJA					ESPAÑA
	2007	2008	2009	2010	2011	2011
<b>TOTAL PARO REGISTRADO</b>	10.022	12.807	19.834	21.936	23.198	4.257.160
<b>POR SEXO Y EDAD</b>						
Menores de 25 años	1.232	1.617	2.552	2.527	2.485	455.284
Hombres	622	932	1.559	1.444	1.378	247.643
Mujeres	611	685	993	1.083	1.107	207.641
Mayores de 25 años	8.790	11.190	17.282	19.409	20.714	3.801.876
Hombres	3.461	5.199	8.945	9.792	10.301	1.855.617
Mujeres	5.328	5.992	8.337	9.617	10.413	1.946.259
<b>POR SECTORES</b>						
Agricultura	286	457	954	1.527	1.890	141.404
Industria	2.491	3.010	4.919	4.741	4.596	493.581
Construcción	1.106	1.946	3.498	3.591	3.408	747.522
Servicios	5.556	6.785	9.695	10.938	11.803	2.496.819
Sin empleo anterior	583	610	767	1.139	1.503	377.835

FUENTE: D.G. de Formación y Empleo y Servicio Público de Empleo Estatal (SEPE). Metodología SISPE.

NOTA: A partir de 2009 se utiliza CNAE- 2009.

### 3.3 MERCADO DE TRABAJO. MOVIMIENTO LABORAL REGISTRADO

#### 3.3.3 CONTRATOS DE TRABAJO REGISTRADOS SEGÚN MODALIDAD

	LA RIOJA					ESPAÑA
	2007	2008	2009	2010	2011	2011
<b>TOTAL</b>	120.567	110.128	94.739	102.564	103.423	14.433.232
<b>DURACIÓN INDEFINIDA</b>	15.592	12.187	7.598	7.622	6.938	1.110.163
Indefinido Ordinario	7.232	5.732	3.606	5.695	3.069	545.870
Fomento de la contratación indefinida						
Contratos iniciales	2.124	1.636	1.216	1.193	952	103.228
Conversiones de contratos temporales	6.236	4.819	2.776	734	2.917	461.065
<b>DURACIÓN TEMPORAL</b>	104.975	97.941	87.141	94.942	96.485	13.323.069
Obra o servicio	34.149	32.165	27.705	29.423	27.625	5.599.364
Eventuales por circunstancias de la producción	58.938	53.547	47.403	52.605	56.427	5.890.664
Interinidad	10.076	10.492	10.572	11.503	11.212	1.585.936
Prácticas	417	333	226	234	261	51.545
Aprendizaje y formación	281	147	161	226	117	60.022
Minusválidos	159	121	107	139	122	15.416
Sustitución por jubilación a los 64 años	18	16	9	10	5	2.327
Relevo	304	372	292	202	160	19.117
Jubilación Parcial	249	351	277	222	190	27.268
Otros	384	397	389	378	366	71.410

FUENTE: Servicio Público de Empleo Estatal. Anuario de Estadísticas del M<sup>o</sup> de Empleo y Seguridad Social (MEYSS).

## 3.3 MERCADO DE TRABAJO. MOVIMIENTO LABORAL REGISTRADO

## 3.3.4 EVOLUCIÓN DE LA SITUACIÓN LABORAL. AÑO 2011

	LA RIOJA											
	Enero	Feb.	Marzo	Abril	Mayo	Junio	Julio	Ago.	Sept.	Oct.	Nov.	Dic.
<b>PARO REGISTRADO</b>	22.661	23.221	24.074	23.339	22.655	22.749	22.546	22.144	21.693	23.357	24.560	25.381
<b>POR SECTORES</b>												
Agricultura	1.825	1.911	2.090	1.966	1.697	1.938	1.878	1.636	1.280	2.023	2.213	2.219
Construcción	4.574	4.721	4.772	4.663	4.436	4.467	4.375	4.379	4.269	4.587	4.768	5.135
Industria	3.449	3.448	3.579	3.623	3.393	3.349	3.321	3.333	3.175	3.212	3.383	3.632
Servicios	11.552	11.921	12.157	11.557	11.498	11.430	11.389	11.307	11.406	12.018	12.611	12.784
Sin empleo anterior	1.261	1.220	1.476	1.530	1.631	1.565	1.583	1.489	1.563	1.517	1.585	1.611
<b>CONTRATOS DE TRABAJO</b>	6.019	5.600	6.635	6.036	10.910	8.482	9.315	9.123	12.760	16.624	7.789	5.914
<b>INDEFINIDOS</b>	607	584	769	614	616	535	508	468	605	592	669	429
<b>A tiempo completo</b>	402	367	521	338	402	343	334	280	323	288	374	250
Inicial	177	144	226	138	155	103	129	105	105	131	156	79
Fomento de empleo inicial	38	51	75	37	46	42	37	34	47	39	40	20
Conver. fomento de empleo	94	132	171	132	160	144	148	118	105	81	100	69
Conversiones	91	35	48	30	36	50	20	21	57	33	72	81
Discapacitados	1	4	1	-	5	3	-	2	8	2	6	1
Discapacitados en C.E.E.	1	1	-	1	-	1	-	-	1	2	-	-
<b>A tiempo parcial</b>	184	169	217	212	184	182	153	152	178	184	232	163
Inicial	97	96	100	111	91	73	89	79	92	106	125	97
Fomento de empleo inicial	11	24	42	26	26	25	12	19	24	14	30	13
Conversiones a indefinido	39	38	58	60	56	68	46	47	42	45	47	34
Conver. fomento de empleo	32	8	14	9	9	13	5	6	19	18	26	16
Discapacitados	5	3	3	6	2	3	1	1	1	1	3	3
Discapacitados en C.E.E.	-	-	-	-	-	-	-	-	-	-	1	-
<b>Fijo discontinuo</b>	21	48	31	64	30	10	21	36	104	120	63	16
Inicial	18	29	17	9	17	4	14	20	41	61	59	5
Fomento empleo inicial	2	2	5	3	3	3	1	7	60	49	1	1
Conversiones	-	1	8	50	8	3	5	6	1	4	1	7
Conver. fomento de empleo	1	16	1	2	2	-	1	3	1	6	2	3
Discapacitados	-	-	-	-	-	-	-	-	1	-	-	-
Discapacitados en C.E.E.	-	-	-	-	-	-	-	-	-	-	-	-

.../...

### 3.3 MERCADO DE TRABAJO. MOVIMIENTO LABORAL REGISTRADO

#### 3.3.4 EVOLUCIÓN DE LA SITUACIÓN LABORAL. AÑO 2011 (continuación)

	LA RIOJA											
	Enero	Feb.	Marzo	Abril	Mayo	Junio	Julio	Ago.	Sept.	Oct.	Nov.	Dic.
<b>DURACIÓN DETERMINADA</b>	5.389	4.989	5.832	5.410	10.214	7.925	8.765	8.637	12.110	16.004	7.095	5.462
<b>A tiempo completo</b>	3.997	3.512	3.994	3.778	7.828	5.736	6.069	6.575	9.186	13.236	4.906	3.671
Por obra o servicio	1.526	1.273	1.153	1.080	2.848	1.543	2.117	1.905	2.860	2.567	1.490	966
Eventual c. producción	1.892	1.701	2.183	2.117	4.290	3.441	3.244	3.928	5.637	10.020	2.726	2.083
Interinidad	551	472	598	502	625	667	623	663	593	582	645	587
Jubilación especial 64 años	-	-	1	1	-	1	-	-	1	-	1	-
Relevo	9	16	12	8	13	13	8	5	6	8	12	9
Inserción	-	-	-	-	-	-	-	-	-	-	-	-
Discapacitados	1	9	1	2	3	4	1	3	1	1	3	2
Discapacitados en C.E.E.	6	19	23	50	18	48	27	16	10	14	8	8
Otros	12	22	23	18	31	19	49	55	78	44	21	16
<b>A tiempo parcial</b>	1.392	1.477	1.838	1.632	2.386	2.189	2.696	2.062	2.924	2.768	2.189	1.791
Por obra o servicio	376	462	568	353	710	467	594	425	887	1.023	623	398
Eventual circunst. Producción	696	755	949	982	1.346	1.390	1.692	1.157	1.562	1.337	1.211	970
Interinidad	288	230	289	267	308	294	388	459	448	379	317	394
Jubilación parcial	21	15	19	18	11	19	14	11	11	16	18	22
Relevo	4	3	3	5	3	3	2	1	7	5	4	5
Inserción	-	-	-	-	-	-	-	-	-	-	-	-
Discapacitados	2	5	4	1	3	6	3	5	3	1	4	1
Discapacitados en C.E.E.	5	7	6	6	5	10	3	4	6	7	12	1
Otros												
<b>CONTRATOS FORMATIVOS</b>	23	27	34	12	80	22	42	18	45	28	25	23
Formación a tiempo completo	2	4	8	4	62	4	5	6	4	4	7	8
Prácticas a tiempo completo	17	21	21	4	15	15	34	10	29	20	16	15
Prácticas a tiempo parcial	4	2	5	4	3	3	3	2	11	4	2	-
Discapacitados en C.E.E. T.C.	-	-	-	-	-	-	-	-	-	-	-	-
Discapacitados en C.E.E. T.P.	-	-	-	-	-	-	-	-	1	-	-	-

FUENTE: D.G. de Formación y Empleo. Metodología SISPE.

### 3.3 MERCADO DE TRABAJO. MOVIMIENTO LABORAL REGISTRADO

#### 3.3.5 EVOLUCIÓN DE LA SITUACIÓN LABORAL DE LOS EXTRANJEROS

	LA RIOJA					ESPAÑA
	2007	2008	2009	2010	2011	2011
<b>PARO REGISTRADO</b>	1.593	2.774	4.921	5.746	6.056	614.752
Hombres	955	1.906	3.393	3.663	3.631	358.809
Mujeres	638	868	1.528	2.083	2.425	255.942
<b>CONTRATOS ACUMULADOS</b>	40.777	39.222	32.577	33.946	33.077	2.781.180
Hombres	29.140	27.827	23.106	24.519	23.750	1.777.871
Mujeres	11.637	11.395	9.471	9.427	9.327	1.003.309
<b>INDEFINIDO</b>	3.918	3.365	2.120	2.098	1.723	240.447
Hombre	2.586	2.004	1.233	1.298	1.065	146.044
Mujer	1.332	1.361	887	800	658	94.403
<b>TEMPORAL</b>	36.859	35.857	30.457	31.848	31.354	2.540.733
Hombre	26.554	25.823	21.873	23.221	22.685	1.631.827
Mujer	10.305	10.034	8.584	8.627	8.669	908.906

FUENTE: D.G. de Formación y Empleo.

G.3.5 Evolución de los parados extranjeros. Media anual

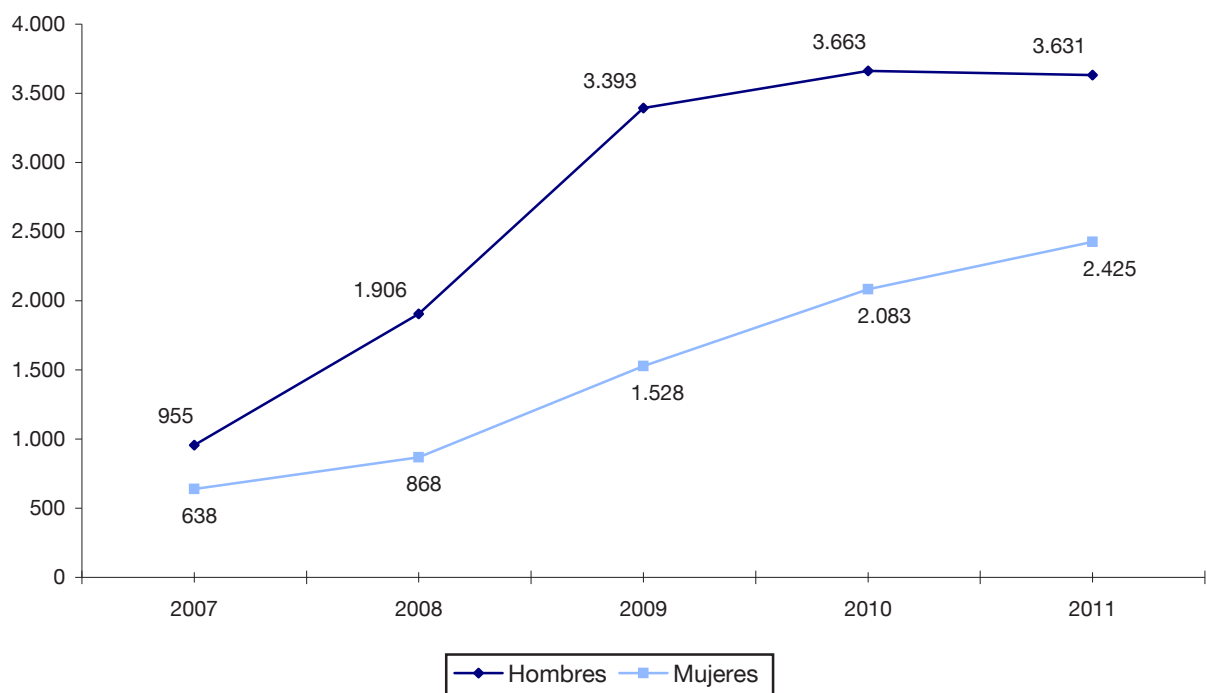



### 3.4 MERCADO DE TRABAJO. RELACIONES LABORALES

#### 3.4.1 HUELGAS, NÚMERO Y JORNADAS PERDIDAS, SEGÚN CRITERIO DE REPERCUSIÓN

	LA RIOJA					ESPAÑA
	2007	2008	2009	2010	2011	2011
<b>NÚMERO DE HUELGAS</b>	22	22	11	24	5	777
<b>CENTROS DE TRABAJO CONVOCADOS</b>						
Número	21	474	24	38	254	304.341
Plantilla	3.073	5.772	1.328	2.852	3.693	3.344.081
Trabajadores participantes	609	2.422	177	374	487	221.974
Jornadas no trabajadas	830	12.757	1.919	445	844	485.054

FUENTE: Anuario de Estadísticas del M<sup>o</sup> de Empleo y Seguridad Social (MEYSS).

#### 3.4.2 CONVENIOS COLECTIVOS, TRABAJADORES AFECTADOS, AUMENTO SALARIAL PACTADO Y AUMENTO SALARIAL REVISADO

	LA RIOJA					ESPAÑA
	2007	2008	2009	2010	2011 (P)	2011 (P)
<b>CONVENIOS</b>	71	84	75	70	52	3.778
De empresa	53	63	57	53	41	2.872
De otro ámbito	18	21	18	17	11	906
<b>TRABAJADORES AFECTADOS</b>	33.365	40.872	40.397	38.833	30.811	8.457.285
Conv. de empresa	5.135	5.737	5.398	5.309	4.732	748.763
Conv. de otro ámbito	28.230	35.135	34.999	33.524	26.079	7.708.522
<b>AUMENTO SALARIAL PACTADO (%)</b>	3,55	3,67	2,87	1,86	1,75	2,25
Conv. de empresa	2,53	2,65	1,90	1,38	1,62	1,73
Conv. de otro ámbito	3,73	3,84	3,02	1,94	1,77	2,30
<b>AUMENTO SALARIAL REVISADO (%)</b>	4,74	3,67	2,87	2,76	2,20	2,62
Conv. de empresa	3,54	2,67	1,90	2,12	1,96	2,08
Conv. de otro ámbito	4,96	3,84	3,02	2,86	2,25	2,68

FUENTE: Anuario de Estadísticas del M<sup>o</sup> de Empleo y Seguridad Social (MEYSS).

NOTA: (P) Provisional.

### 3.4 MERCADO DE TRABAJO. RELACIONES LABORALES

#### 3.4.3 CONVENIOS COLECTIVOS, TRABAJADORES AFECTADOS Y AUMENTO SALARIAL PACTADO POR SECCIONES DE ACTIVIDAD (CNAE-09)

	LA RIOJA				ESPAÑA
	2008	2009	2010	2011 (A)	2011 (A)
<b>CONVENIOS COLECTIVOS</b>	84	75	47	32	2.532
Agricultura, ganadería, silvicultura y pesca	3	2	-	-	39
Industrias extractivas	-	-	-	-	12
Industria manufacturera	20	17	12	9	558
Suministro de energía eléctrica, gas, vapor y aire acondicionado	-	-	-	-	14
Sum. agua, activ. de saneam., gestión residuos y descontaminación	4	2	1	1	217
Construcción	2	2	2	2	75
Com. al por mayor y menor; reparación de vehíc. de motor y motoc.	4	2	-	-	196
Transporte y almacenamiento	3	2	3	3	236
Hostelería	2	1	1	-	45
Información y comunicaciones	4	4	2	1	85
Actividades financieras y de seguros	-	-	-	-	13
Actividades inmobiliarias	-	-	-	-	7
Actividades profesionales, científicas y técnicas	1	-	1	-	51
Actividades administrativas y servicios auxiliares	7	9	6	5	244
Administración pública y defensa; Seguridad Social obligatoria	17	17	9	6	365
Educación	1	2	1	-	46
Actividades sanitarias y de servicios sociales	9	6	5	2	134
Actividades artísticas, recreativas y de entretenimiento	2	3	2	2	114
Otros servicios	4	5	1	-	70
Act. de los hog. emplead. y prod. de bienes y serv. de uso propio	1	1	1	1	11
<b>TRABAJADORES AFECTADOS</b>	40.872	40.397	31.753	28.846	6.267.425
Agricultura, ganadería, silvicultura y pesca	437	422	-	-	415.086
Industrias extractivas	-	-	-	-	8.864
Industria manufacturera	12.672	17.300	9.933	10.762	1.703.946
Suministro de energía eléctrica, gas, vapor y aire acondicionado	-	-	-	-	10.262
Sum. agua, activ. de saneam., gestión residuos y descontaminación	119	79	40	40	28.865
Construcción	12.028	12.025	12.025	12.025	1.025.653
Com. al por mayor y menor; reparación de vehíc. de motor y motoc.	3.336	1.436	-	-	801.802
Transporte y almacenamiento	292	254	404	404	193.647
Hostelería	2.978	2.570	2.570	-	499.048
Información y comunicaciones	166	159	56	19	72.535
Actividades financieras y de seguros	-	-	-	-	15.652
Actividades inmobiliarias	-	-	-	-	75.406
Actividades profesionales, científicas y técnicas	46	-	32	-	310.765
Actividades administrativas y servicios auxiliares	4.917	2.273	3.242	3.144	355.700
Administración pública y defensa; Seguridad Social obligatoria	1.341	1.341	1.185	1.112	54.637
Educación	14	182	168	-	49.684
Actividades sanitarias y de servicios sociales	2.091	2.010	1.853	1.170	368.438
Actividades artísticas, recreativas y de entretenimiento	204	107	92	92	152.708
Otros servicios	176	161	75	-	113.721
Act. de los hog. emplead. y prod. de bienes y serv. de uso propio	55	78	78	78	11.006

.../...

### 3.4 MERCADO DE TRABAJO. RELACIONES LABORALES

#### 3.4.3 CONVENIOS COLECTIVOS, TRABAJADORES AFECTADOS Y AUMENTO SALARIAL PACTADO POR SECCIONES DE ACTIVIDAD (CNAE-09). (Continuación)

	LA RIOJA				ESPAÑA
	2008	2009	2010	2011 (A)	2011 (A)
<b>AUMENTO SALARIAL PACTADO (%)</b>	3,7	2,9	2,4	1,7	2,5
Agricultura, ganadería, silvicultura y pesca	2,2	2,3	0,0	0,0	2,5
Industrias extractivas	0,0	0,0	0,0	0,0	1,7
Industria manufacturera	3,6	2,3	4,0	1,9	2,7
Suministro de energía eléctrica, gas, vapor y aire acondicionado	0,0	0,0	0,0	0,0	1,2
Sum. agua, activ. de saneam., gestión residuos y descontaminación	3,5	2,0	4,0	1,0	2,2
Construcción	4,0	4,0	1,5	1,5	1,5
Com. al por mayor y menor; reparación de vehíc. de motor y motoc.	3,2	3,2	0,0	0,0	2,7
Transporte y almacenamiento	3,8	2,3	1,9	2,7	1,6
Hostelería	2,5	2,5	3,4	0,0	3,0
Información y comunicaciones	2,2	1,8	1,9	3,0	2,1
Actividades financieras y de seguros	0,0	0,0	0,0	0,0	2,2
Actividades inmobiliarias	0,0	0,0	0,0	0,0	1,5
Actividades profesionales, científicas y técnicas	3,8	0,0	0,0	0,0	2,3
Actividades administrativas y servicios auxiliares	4,5	2,6	1,2	2,4	3,0
Administración pública y defensa; Seguridad Social obligatoria	2,1	1,9	0,6	0,1	0,2
Educación	3,0	2,0	0,3	0,0	2,7
Actividades sanitarias y de servicios sociales	4,1	2,3	1,9	1,1	3,6
Actividades artísticas, recreativas y de entretenimiento	4,9	3,5	2,3	3,3	3,1
Otros servicios	3,1	1,7	4,0	0,0	1,4
Act. de los hog. emplead. y prod. de bienes y serv. de uso propio	5,2	2,4	1,8	4,0	2,8

FUENTE: Estadísticas de Convenios Colectivos de Trabajo. M° de Empleo y Seguridad Social (MEYSS).

NOTA: (A) Avance.

### 3.4 MERCADO DE TRABAJO. RELACIONES LABORALES

#### 3.4.4 EXPEDIENTES DE REGULACIÓN DE EMPLEO AUTORIZADOS, EMPRESAS Y TRABAJADORES AFECTADOS POR EFECTO DEL EXPEDIENTE

	LA RIOJA					ESPAÑA
	2007	2008	2009	2010	2011	2011
<b>Expedientes Autorizados</b>	51	36	209	204	273	21.168
<b>Empresas afectadas</b>	23	28	162	170	241	16.094
<b>Días de suspensión</b>						
Total	3	43	246	328	336	36.176
Por trabajador	134	73	78	103	97	168
<b>Horas de reducción</b>						
Total	-	9	33	63	351	34.381
Por trabajador	-	416	458	601	657	567
<b>Trabajadores afectados</b>	367	798	3751	3692	4665	343629
Por extinción	348	181	524	413	677	67.981
Por suspensión	19	596	3.155	3.175	3.454	215.012
Por reducción	-	21	72	104	534	60.636

FUENTE: Anuario de Estadísticas del Ministerio de Empleo y Seguridad Social (MEYSS).

### 3.5 MERCADO DE TRABAJO. AFILIACIÓN AL SISTEMA GENERAL DE LA SEGURIDAD SOCIAL

#### 3.5.1 TRABAJADORES AFILIADOS EN ALTA LABORAL SEGÚN RÉGIMEN. MEDIA ANUAL A ÚLTIMO DÍA DE CADA MES

Unidades: Miles de personas

	LA RIOJA					ESPAÑA
	2007	2008	2009	2010	2011	2011
<b>TOTAL</b>	133,1	132,5	125,8	124,0	122,4	17.326,3
Régimen General y Minería del Carbón	98,6	98,0	92,0	90,9	89,9	13.053,1
Regímenes Especiales						
Agrario	8,3	4,2	4,9	4,9	4,7	820,2
Cuenta propia	4,4					
Cuenta ajena	3,9					
Empleados de hogar	1,6	1,5	1,6	1,7	1,8	295,5
Autónomos	24,6	28,6	27,2	26,4	26,0	3.088,8
Otros	-	-	-	-	-	68,8

FUENTE: Elaboración propia a partir de datos de la TGSS. Ministerio de Empleo y Seguridad Social (MEYSS).

NOTA: Desde el 1 de Enero de 2008, con la reforma de la Seguridad Social, los agricultores autónomos por cuenta propia han pasado a integrarse en el Régimen Especial de Autónomos.

#### G.3.6 % Participación de los afiliados por régimen. Media anual año 2011

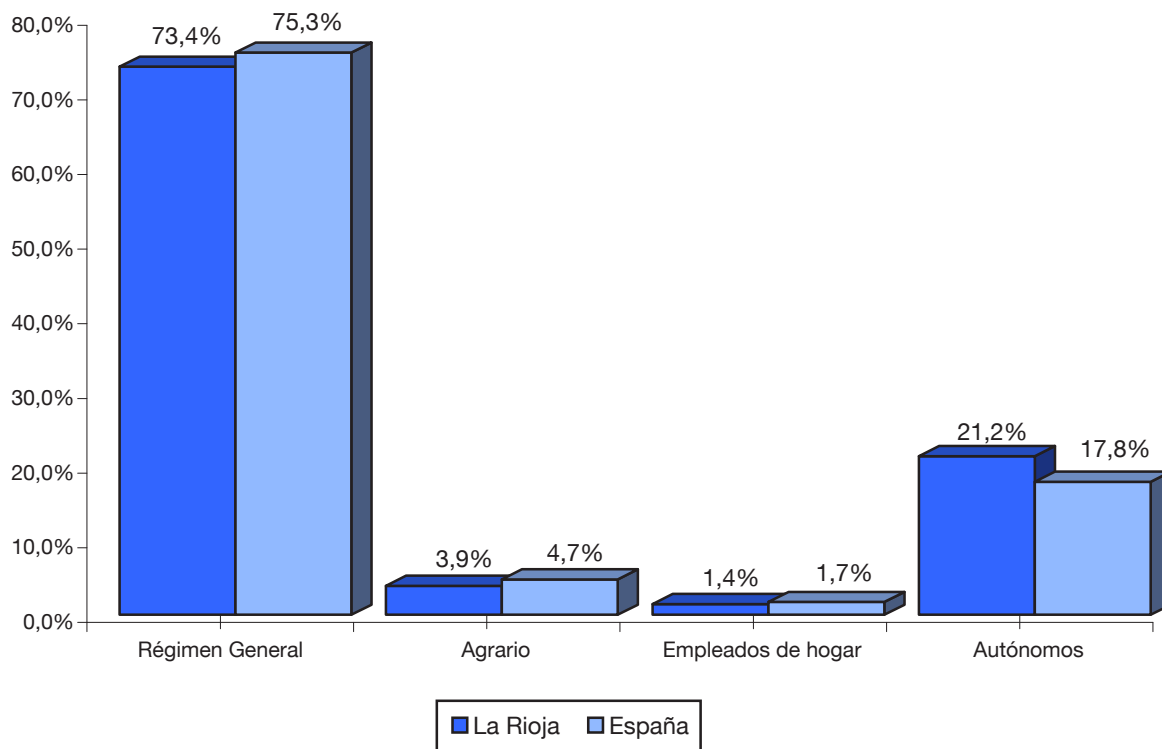

### 3.5 MERCADO DE TRABAJO. AFILIACIÓN AL SISTEMA GENERAL DE LA SEGURIDAD SOCIAL

#### 3.5.2 ALTAS Y BAJAS LABORALES SEGÚN RÉGIMEN. TOTAL ANUAL

	LA RIOJA					ESPAÑA
	2007	2008	2009	2010	2011	2011
<b>ALTAS</b>	143.030	133.924	116.900	119.068	119.053	18.323.993
Régimen General y de la Minería del Carbón	131.833	118.307	103.373	104.398	103.009	16.719.880
Regímenes Especiales						
Agrario	5.818	7.191	9.440	10.303	11.383	634.157
Del Mar	-	-	-	-	-	257.823
Empleados de hogar	963	1.109	1.145	1.231	1.198	165.351
Trabajadores autónomos	4.416	7.317	2.942	3.136	3.463	546.782
<b>BAJAS</b>	142.889	134.789	118.743	118.581	122.061	18.690.295
Régimen General y de la Minería del Carbón	129.439	123.087	107.090	104.782	105.419	17.064.890
Regímenes Especiales						
Agrario	9.516	6.619	7.155	9.616	11.593	624.400
Del Mar	-	-	-	-	-	259.138
Empleados de hogar	1.150	1.016	968	1.039	1.213	162.105
Trabajadores autónomos	2.784	4.067	3.530	3.144	3.836	579.762

FUENTE: Ministerio de Empleo y Seguridad Social (MEYSS).

NOTA: Desde el 1 de Enero de 2008, con la reforma de la Seguridad Social, los agricultores autónomos por cuenta propia han pasado a integrarse en el Régimen Especial de Autónomos.

#### 3.5.3 TRABAJADORES AFILIADOS EN ALTA LABORAL POR SECTORES. MEDIA ANUAL. DATOS A ÚLTIMO DÍA DE CADA MES

Unidades: Miles de personas

	LA RIOJA					ESPAÑA
	2007	2008	2009	2010	2011	2011
<b>TOTAL</b>	133,1	132,5	125,8	124,0	122,4	17.326,3
Agricultura	9,6	9,9	9,9	9,7	9,5	1.188,9
Industria	30,8	30,3	28,3	27,7	27,4	2.222,6
Construcción	17,4	16,3	13,2	11,6	10,2	1.355,1
Servicios	75,2	76,0	72,9	73,7	73,8	12.394,6
No consta	-	-	0,7	1,3	1,6	165,1

FUENTE: Ministerio de Empleo y Seguridad Social (MEYSS).

NOTA: A partir de 2009 se utiliza la CNAE 2009.

### 3.6 MERCADO DE TRABAJO. PROTECCIÓN SOCIAL

#### 3.6.1 NÚMERO DE PENSIONES DE LA SEG. SOCIAL EN VIGOR E IMPORTE MEDIO POR CLASES. MEDIA ANUAL

	LA RIOJA					ESPAÑA
	2007	2008	2009	2010	2011	2011
<b>TOTAL PENSIONES</b>	61.098	61.908	62.842	63.606	64.291	8.805.164
Incapacidad permanente	5.745	5.718	5.666	5.624	5.575	938.328
Jubilación	38.296	38.959	39.736	40.408	41.079	5.245.455
Viudedad	15.309	15.465	15.643	15.767	15.857	2.309.076
Orfandad y favor familiar	1.747	1.767	1.798	1.807	1.780	310.985
<b>IMPORTE MEDIO (Euros/mes)</b>	642,8	686,5	719,7	744,6	769,6	804,9
Incapacidad permanente	748,6	792,1	824,8	842,1	866,5	869,5
Jubilación	704,8	754,8	792,1	820,4	849,0	915,2
Viudedad	484,5	514,8	539,6	559,1	574,1	586,4
Orfandad y favor familiar	323,1	343,5	357,2	365,0	376,4	372,9

FUENTE: Elaboración propia a partir de datos del Ministerio de Empleo y Seguridad Social (MEYSS).

#### 3.6.2 PENSIONES DE INCAPACIDAD PERMANENTE SEGÚN GRADO DE INCAPACIDAD. MEDIA ANUAL

	LA RIOJA					ESPAÑA
	2007	2008	2009	2010	2011	2011
<b>TOTAL</b>	5.745	5.718	5.666	5.624	5.574	938.491
Gran Invalidez	152	160	158	160	163	32.970
Incapacidad permanente absoluta	2.560	2.487	2.398	2.300	2.237	384.931
Incapacidad permanente total	3.015	3.057	3.099	3.156	3.167	520.080
Incapacidad permanente parcial	19	15	11	8	7	510

FUENTE: Anuario de Estadísticas del Ministerio de Empleo y Seguridad Social (MEYSS).

### 3.6 MERCADO DE TRABAJO. PROTECCIÓN SOCIAL

#### 3.6.3 NÚMERO DE PENSIONES DE LA SEGURIDAD SOCIAL EN VIGOR SEGÚN RÉGIMEN. MEDIA ANUAL

	LA RIOJA					ESPAÑA
	2007	2008	2009	2010	2011	2011
<b>TOTAL</b>	61.098	61.908	62.842	63.606	64.296	8.805.164
Régimen General	34.257	35.073	35.905	36.713	37.475	5.254.901
Regímenes Especiales						
Agrario						
Cuenta propia	8.452	-	-	-	-	-
Cuenta ajena	1.691	1.627	1.571	1.529	1.473	637.059
Empleados de hogar	867	852	849	827	808	181.063
Del mar	81	83	83	82	79	131.308
Autónomos	8.862	17.389	17.531	17.618	17.687	1.859.966
Minería y Carbón	94	90	87	81	76	67.844
<b>ACCIDENTES DE TRABAJO Y ENFERMEDAD PROFESIONAL</b>	1.871	1.866	1.887	1.876	1.851	251.315
<b>S.O.V.I.</b>	4.922	4.926	4.928	4.881	4.848	421.709

FUENTE: Anuario de Estadísticas del M° de Empleo y Seguridad Social (MEYSS).

NOTA: Con motivo de la entrada en vigor de la Ley 18/2007, de 4 de julio, los trabajadores por cuenta propia del Régimen Especial Agrario quedan integrados en el Régimen Especial de Trabajadores Autónomos.

#### 3.6.4 BENEFICIARIOS DE PRESTACIONES POR DESEMPLEO POR TIPO DE PRESTACIÓN. MEDIA ANUAL

	LA RIOJA					ESPAÑA
	2007	2008	2009	2010	2011	2011
<b>PRESTAC. ECONÓMICAS (Med. anual)</b>	6.413	8.335	14.108	15.838	14.667	2.845.652
Nivel Contributivo						
Contributiva	4.747	6.302	10.273	9.199	8.531	1.309.025
Trabajadores eventuales agrarios	105	134	213	208	209	18.996
Nivel Asistencial						
Eventuales agrarios	-	-	-	-	-	147.197
Subsidios	1.463	1.785	3.419	4.793	5.003	1.059.474
Renta agraria	-	-	-	-	-	53.827
Prog. temp. de protecc. por desemp. e inserción	-	-	-	1.238	297	70.818
Renta activa de inserción	98	113	203	400	627	186.316
<b>SISTEMA DE CAPITALIZACIÓN (Pago único)</b>						
Nº de beneficiarios por tipo de actividad	1.145	1.193	1.177	1.151	1.155	147.467
Autónomos	1.087	1.135	1.136	1.119	1.094	139.743
Socios de cooperativas	40	43	30	28	53	3.302
Socios de Sociedades Laborales	18	15	11	4	8	4.422
Nº medio de días capitalizados por beneficiario	126	116	136	140	154	156
Importe líquido medio por beneficiario -en euros-	3.879	3.584	3.919	4.220	4.818	4.624

FUENTE: Anuario de Estadísticas del M° de Empleo y Seguridad Social (MEYSS).



### 3.6 MERCADO DE TRABAJO. PROTECCIÓN SOCIAL

#### 3.6.5 BENEFICIARIOS DE PRESTACIONES NO CONTRIBUTIVAS E IMPORTE MEDIO. MEDIA ANUAL

	LA RIOJA					ESPAÑA
	2007	2008	2009	2010	2011	2011
<b>BENEFICIARIOS DE PENSIONES ASISTENCIALES (medias anuales)</b>						
Total Pensiones	14	13	9	9	3	13.784
Vejez	3	3	2	2	-	2.075
Enfermedad	11	10	7	6	3	11.709
<b>PENSIONES NO CONTRIBUTIVAS</b>						
Total beneficiarios (medias anuales)	1.945	1.862	1.805	1.759	1.740	447.963
Invalidez	811	779	754	758	742	194.704
Jubilación	1.134	1.083	1.051	1.001	998	253.259
<b>Importe medio (Euros/mes)</b>						
Total	307,9	324,6	335,1	339,9	350,4	348,4
Invalidez	328,7	347,3	358,5	365,1	375,6	371,8
Jubilación	293,0	308,2	318,4	320,8	331,7	330,4
<b>PREST. SOCIALES Y ECONÓMICAS DE LA LISMI <sup>1</sup></b>						
Total beneficiarios	321	293	264	237	195	32.829
Subs. garantía ingresos mínimos (SGIM) <sup>2</sup>	207	190	161	139	115	17.608
Subs. ayuda tercera persona (SATP) <sup>3</sup>	20	13	12	10	9	1.907
Subs. movilidad y gastos de transporte <sup>4</sup>	7	5	5	5	4	1.802
Asist. sanitaria y prest. Farmacéutica <sup>5</sup>	87	85	86	83	67	11.512
Importe medio (Euros/mes)	1.511,1	1.462,7	1.411,7	1.343,9	1.387,5	1.297,2

FUENTE: Área de Prestaciones Económicas. Subdirección General de Gestión del Imsero.

(1): Ley de Integración Social de Minusválidos.

(2): Prestaciones en vigor el primer día de cada mes e importe bruto de la nómina.

(3): Prestaciones en vigor el primer día de cada mes e importe bruto de la nómina.

(4): Prestaciones en vigor el primer día de cada mes e importe bruto de la nómina.

(5) Asistencia Sanitaria y Prestación Farmacéutica: Prestaciones en vigor el primer día de cada mes.

Nota: En (2) y (3), junto a la mensualidad se abona un paga extra.

#### 3.6.6 NÚMERO DE PRESTACIONES POR MATERNIDAD, SEGÚN SEXO DEL PERCEPTOR

	LA RIOJA					ESPAÑA
	2007	2008	2009	2010	2011	2011
Percibidas por la madre	2.082	2.281	2.253	2.319	2.134	318.607
Percibidas por el padre	43	55	50	47	45	5.798
% de padres perceptores (1)	2,1	2,4	2,2	2,0	2,1	1,8

FUENTE: Mº de Empleo y Seguridad Social (MEYSS).

(1) El porcentaje de padres perceptores se ha calculado sobre las prestaciones percibidas por la madre.

### 3.7 MERCADO DE TRABAJO. CONDICIONES DE TRABAJO

#### 3.7.1 ACCIDENTES DE TRABAJO CON BAJA

	LA RIOJA					ESPAÑA
	2007	2008	2009	2010	2011(A)	2011(A)
<b>TOTAL DE ACCIDENTES CON BAJA</b>	6.791	5.974	4.799	4.381	3.994	568.370
Leves	6.720	5.931	4.755	4.340	3.950	562.432
Graves	63	35	39	33	41	5.255
Mortales	8	8	5	8	3	683
<b>EN JORNADA DE TRABAJO</b>	6.301	5.540	4.426	4.012	3.672	501.579
Leves	6.244	5.503	4.387	3.976	3.633	496.791
Graves	52	31	36	30	37	4.268
Mortales	5	6	3	6	2	520
<b>"IN ITINERE"</b>	490	434	373	371	322	66.791
Leves	476	428	368	366	317	65.641
Graves	11	4	3	3	4	987
Mortales	3	2	2	2	1	163

FUENTE: Estadística de Accidentes de Trabajo. M<sup>o</sup> de Empleo y Seguridad Social (MEYSS).

NOTA: (A) Datos avance

#### 3.7.2 ACCIDENTES EN JORNADA DE TRABAJO CON BAJA. ÍNDICES

	LA RIOJA					ESPAÑA
	2007	2008	2009	2010	2011	2011
De Incidencia (por mil trabajadores)	57,62	51,29	43,11	39,51	36,78	35,15
De Incidencia de acc.mortales (por cien mil trabajadores)	4,57	5,55	2,92	5,91	1,99	3,78
De Frecuencia (por millón de horas)	34,97	31,04	25,81	24,85	23,33	21,94
De Frecuencia de acc. mortales (por cien millones de horas)	2,77	3,36	1,75	3,72	1,26	2,36

FUENTE: Estadística de Accidentes de Trabajo. M<sup>o</sup> de Empleo y Seguridad Social (MEYSS).

#### 3.7.3 ENFERMEDADES PROFESIONALES

	LA RIOJA					ESPAÑA
	2007	2008	2009	2010	2011	2011
<b>TOTAL</b>	349	297	274	291	240	18.121
Con baja	162	117	113	102	76	8.919
Sin baja	187	180	161	189	164	9.202

FUENTE: Observatorio de las contingencias profesionales de la Seguridad Social. M<sup>o</sup> de Empleo y Seguridad Social (MEYSS).

### 3.7 MERCADO DE TRABAJO. CONDICIONES DE TRABAJO

#### 3.7.4 PROCESOS DE INCAPACIDAD TEMPORAL TERMINADOS EN EL PERIODO SEGÚN HECHO CAUSANTE Y DEPENDENCIA LABORAL

	LA RIOJA		ESPAÑA
	2009	2010	2010
Número de procesos de incapacidad temporal terminados en el año <sup>(1)</sup>	44.930	37.096	5.391.369
<b>Contingencias comunes</b>			
Cuenta Ajena	35.998	28.875	4.288.456
RR. EE. Autónomos y Hogar	3.457	3.233	409.063
<b>Contingencias profesionales<sup>(2)</sup></b>	5.475	4.988	693.850

FUENTE: Estadística de Accidentes de Trabajo. M° de Empleo y Seguridad Social (MEYSS).

(1) Número de procesos que han recibido el alta para el trabajo durante el periodo o han terminado por otros motivos.

(2) Accidentes de Trabajo y Enfermedades profesionales.

#### 3.7.5 PROCESOS DE INCAPACIDAD TEMPORAL EN VIGOR Y PREVALENCIA AL FINAL DEL PERIODO CONSIDERADO, SEGÚN CAUSA Y DEPENDENCIA LABORAL

	LA RIOJA		ESPAÑA
	2009	2010	2010
<b>Número medio en vigor al final del año</b>			
<b>Contingencias comunes</b>			
Cuenta Ajena	2.256	2.175	384.085
RR. EE. Autónomos y Hogar	741	684	104.189
<b>Contingencias profesionales<sup>(1)</sup></b>	353	366	49.361
<b>Prevalencia<sup>(2)</sup></b>			
<b>Contingencias comunes</b>			
Cuenta Ajena	21,51	21,09	25,43
RR. EE. Autónomos y Hogar	26,00	24,49	31,12
<b>Contingencias profesionales<sup>(1)</sup></b>	3,53	3,64	3,46

FUENTE: Anuario de Estadísticas. M° de Empleo y Seguridad Social (MEYSS).

(1) Accidentes de Trabajo y Enfermedades profesionales.

(2) Número de procesos en vigor (el trabajador está de baja) al final del periodo considerado, dividido por la población protegida al final del mismo y multiplicado por 1.000.

### 3.8 MERCADO DE TRABAJO. EMPRESAS INSCRITAS EN LA SEGURIDAD SOCIAL

#### 3.8.1 EMPRESAS CUENTA AJENA Y TRABAJADORES DE LAS MISMAS, SEGÚN TIPO DE EMPRESA. DATOS A 31 DE DICIEMBRE

	LA RIOJA					ESPAÑA
	2007	2008	2009	2010	2011	2011
<b>NÚMERO DE EMPRESAS</b>	11.468	11.089	10.753	11.148	10.875	1.300.992
Persona Física	3.783	3.505	3.391	3.694	3.598	489.589
Persona Jurídica	7.685	7.584	7.362	7.454	7.277	811.394
<b>TRABAJADORES (miles)</b>	98,4	93,3	89,2	91,4	88,6	13.197,3
Persona Física	8,3	7,2	6,9	7,5	7,4	1.138,7
Persona Jurídica	90,1	86,1	82,3	83,8	81,3	12.058,5

FUENTE: Anuario de Estadísticas. Mº de Empleo y Seguridad Social (MEYSS).

#### 3.8.2 ALTAS Y BAJAS DE EMPRESAS CUENTA AJENA Y TRABAJADORES DE LAS MISMAS

	LA RIOJA					ESPAÑA
	2007	2008	2009	2010	2011	2011
<b>ALTAS</b>						
Empresas	1.634	1.231	1.279	1.367	1.260	184.511
Trabajadores	4.892	7.480	3.087	4.251	4.081	613.488
<b>BAJAS</b>						
Empresas	1.363	1.610	1.616	1.517	1.533	207.329
Trabajadores	4.229	8.751	4.546	4.274	4.100	664.994

FUENTE: Anuario de Estadísticas. Mº de Empleo y Seguridad Social (MEYSS).

### 3.8 MERCADO DE TRABAJO. EMPRESAS INSCRITAS EN LA SEGURIDAD SOCIAL

#### 3.8.3 EMPRESAS CUENTA AJENA Y TRABAJADORES DE LAS MISMAS, SEGÚN TAMAÑO DE LA EMPRESA. DATOS A 31 DE DICIEMBRE

	LA RIOJA					ESPAÑA
	2007	2008	2009	2010	2011	2011
<b>NÚMERO DE EMPRESAS</b>	11.468	11.089	10.753	11.148	10.875	1.300.992
De 1 a 2 trabajadores	5.752	5.692	5.659	5.921	5.797	729.026
De 3 a 5 trabajadores	2.649	2.551	2.404	2.483	2.419	283.543
De 6 a 9 trabajadores	1.170	1.105	1.077	1.096	1.086	121.344
De 10 a 25 trabajadores	1.199	1.102	1.011	1.027	1.003	109.222
De 26 a 49 trabajadores	434	394	366	379	335	30.517
De 50 a 249 trabajadores	243	224	216	222	213	22.788
De 250 a 499 trabajadores	14	14	14	14	16	2.498
De 500 a 999 trabajadores	5	5	3	4	4	1.078
De 1.000 y más trabajadores	2	2	3	2	2	976
<b>TRABAJADORES (en miles)</b>	98,4	93,3	89,2	91,4	88,6	13.197,3
De 1 a 2 trabajadores	7,7	7,7	7,6	7,9	7,8	965,0
De 3 a 5 trabajadores	9,9	9,5	9,0	9,3	9,0	1.057,7
De 6 a 9 trabajadores	8,5	8,0	7,8	7,9	7,9	872,8
De 10 a 25 trabajadores	18,3	16,7	15,3	15,7	15,4	1.632,9
De 26 a 49 trabajadores	15,0	13,7	12,7	13,1	11,6	1.062,8
De 50 a 249 trabajadores	22,4	20,8	20,5	21,3	20,0	2.249,1
De 250 a 499 trabajadores	5,1	5,2	5,2	5,3	6,1	859,9
De 500 a 999 trabajadores	3,2	3,2	1,7	2,6	2,6	745,7
De 1.000 y más trabajadores	8,3	8,6	9,4	8,3	8,3	3.751,5

FUENTE: Anuario de Estadísticas. Mº de Empleo y Seguridad Social (MEYSS).

#### 3.8.4 COOPERATIVAS CONSTITUIDAS

	LA RIOJA					ESPAÑA
	2007	2008	2009	2010	2011	2011
Cooperativas constituidas	2	7	8	11	13	974
Socios de las cooperativas constituidas	10	69	26	41	80	7.584
Cooperativas de trabajo asociado constituidas	1	3	8	9	12	633
Socios de las cooperat. de trabajo asociado constituidas	3	11	26	29	29	2.309

FUENTE: Boletín de Estadísticas Laborales. Mº de Empleo y Seguridad Social (MEYSS).

**3.9 MERCADO DE TRABAJO. EMPRESAS DE TRABAJO TEMPORAL (ETT)****3.9.1 EMPRESAS DE TRABAJO TEMPORAL A 31 DE DICIEMBRE**

	LA RIOJA					ESPAÑA	
	2007	2008	2009	2010	2011	2011	
<b>TOTAL</b>	16	15	9	10	10	304	
Ámbito nacional	13	13	8	9	9	100	
Ámbito autonómico	3	2	1	1	1	95	
Ámbito provincial	-	-	-	-	-	109	

FUENTE: Anuario de Estadísticas. M° de Empleo y Seguridad Social (MEYSS).

**3.9.2 CONTRATOS DE PUESTA A DISPOSICIÓN DE LA EMPRESA DE TRABAJO TEMPORAL**

	LA RIOJA					ESPAÑA	
	2007	2008	2009	2010	2011	2011	
<b>TOTAL</b>	24.211	18.610	12.264	13.251	12.798	2.062.536	
POR SECTORES							
Agrario	273	223	256	91	142	285.964	
No agrario	23.902	18.387	12.004	13.160	12.656	1.776.559	
Industria	17.362	14.415	8.337	8.846	9.202	560.333	
Construcción	281	336	206	277	285	21.895	
Servicios	6.259	3.636	3.461	4.037	3.169	1.194.331	
No clasificables	36	-	4	-	-	13	
SEGÚN SUPUESTOS DE UTILIZACIÓN							
Obra o servicio	4.608	3.431	1.779	1.322	1.490	916.162	
Circunstancia de producción	18.199	13.892	9.765	11.034	10.603	1.051.202	
Interinidad por reserva del puesto de trabajo	1.211	1.127	622	749	612	90.174	
Interinidad por proceso de selección	193	160	98	146	93	4.998	

FUENTE: Anuario de Estadísticas. M° de Empleo y Seguridad Social (MEYSS).

NOTA: A partir de 2009 se utiliza la CNAE 2009.

### 3.10 MERCADO DE TRABAJO. MEDIACIÓN, ARBITRAJE Y CONCILIACIÓN

#### 3.10.1 CONCILIACIONES TERMINADAS EN LAS UNIDADES ADMINISTRATIVAS SEGÚN TIPO DE RESOLUCIÓN

	LA RIOJA					ESPAÑA
	2007	2008	2009	2010	2011	2011
<b>INDIVIDUALES</b>						
Total	2.761	3.510	4.073	2.904	2.963	447.321
Con Avenencia	581	566	635	496	456	52.383
Sin Avenencia	885	1.047	1.155	909	806	145.080
Intentadas sin efecto	1.124	1.759	2.118	1.372	1.590	216.006
Otras (1)	171	138	165	127	111	33.852
<b>INDIVIDUALES EN MATERIA DE DESPIDOS</b>						
Total	723	943	1.062	764	790	146.904
Con Avenencia	422	389	443	319	335	31.710
Sin Avenencia	165	277	299	221	216	52.569
Intentadas sin efecto	106	244	284	192	217	54.468
Otras (1)	30	33	36	32	22	8.157
<b>COLECTIVAS</b>						
Total	26	14	19	12	12	1.448
Con Avenencia	4	1	-	1	1	87
Sin Avenencia	19	9	9	"	"	483
Intentadas sin efecto	2	4	8	"	"	546
Otras (1)	1	-	2	"	"	332

FUENTE: Anuario de Estadísticas. Mº de Empleo y Seguridad Social (MEYSS).

NOTA: (1) Se han agrupado las "tenidas por no presentadas", "desistidas" y "otros tipos".

#### 3.10.2 CONCILIACIONES INDIVIDUALES TERMINADAS EN LAS UNIDADES DE ADMINISTRATIVAS SEGÚN MOTIVACIÓN

	LA RIOJA					ESPAÑA
	2007	2008	2009	2010	2011	2011
<b>TOTAL</b>	2.761	3.510	4.073	2.904	2.963	447.321
Despidos	723	943	1.062	764	790	146.904
Sanciones	104	116	162	110	86	13.571
Reclamaciones de cantidad	1.502	2.089	2.373	1.745	1.735	233.040
Causas varias (1)	432	362	476	285	352	53.806

FUENTE: Anuario de Estadísticas. Mº de Empleo y Seguridad Social (MEYSS).

NOTA: (1) Comprende: reclamaciones por accidente de trabajo, clasificación profesional o laboral, antigüedad, etc.

### 3.10 MERCADO DE TRABAJO. MEDIACIÓN, ARBITRAJE Y CONCILIACIÓN

#### 3.10.3 CONCILIACIONES INDIVIDUALES TERMINADAS EN LAS UNIDADES ADMINISTRATIVAS SEGÚN SECTOR DE ACTIVIDAD

	LA RIOJA					ESPAÑA
	2007	2008	2009	2010	2011	2011
<b>INDIVIDUALES</b>						
TOTAL	2.761	3.510	4.073	2.904	2.963	447.321
Agrario	38	43	42	45	19	9.226
No Agrario						
Total	2.723	3.467	4.031	2.859	2.944	349.154
Industria	913	1.157	1.360	826	939	76.168
Construcción	669	657	896	470	739	62.896
Servicios	1.141	1.653	1.775	1.563	1.266	210.090
<b>INDIVIDUALES EN MATERIA DE DESPIDOS</b>						
TOTAL	723	943	1.062	764	790	146.904
Agrario	17	17	15	19	7	3.545
No Agrario						
Total	706	926	1.047	745	783	108.488
Industria	313	335	354	236	249	21.790
Construcción	69	158	195	100	150	18.230
Servicios	324	433	498	409	384	68.468

FUENTE: Anuario de Estadísticas. M° de Empleo y Seguridad Social (MEYSS).

NOTA: A partir de 2009 se utiliza la CNAE 2009.

#### 3.10.4 CONCILIACIONES COLECTIVAS TERMINADAS EN UNIDADES ADMINISTRATIVAS, EMPRESAS Y TRABAJADORES AFECTADOS

	LA RIOJA					ESPAÑA
	2007	2008	2009	2010	2011	2011
Conciliaciones	26	14	19	12	12	1.448
Trabajadores	5.054	1.954	3.252	456	588	1.367.652
Empresas	26	38	19	12	12	36.866

FUENTE: Anuario de Estadísticas. M° de Empleo y Seguridad Social (MEYSS).



### 3.11 MERCADO DE TRABAJO. ASUNTOS JUDICIALES Y SOCIALES

#### 3.11.1 ASUNTOS RESUELTOS SEGÚN MATERIA OBJETO DE LA DEMANDA

	LA RIOJA					ESPAÑA
	2007	2008	2009	2010	2011	2011
<b>TOTAL ASUNTOS RESUELTOS</b>	1.734	2.055	3.181	3.430	3.007	333.201
CONFLICTOS COLECTIVOS	35	34	35	43	63	3.076
CONFLICTOS INDIVIDUALES	1.419	1.753	2.727	2.867	2.443	262.977
Despidos	317	521	781	709	598	93.558
Sentencia	-	-	-	-	470	62.172
Conciliación	-	-	-	-	128	31.386
Cantidades acordadas	-	-	-	-	5.355	1.044.249
Sentencia	-	-	-	-	4.006	668.100
Conciliación	-	-	-	-	1.349	376.149
Reclamaciones derivadas del contrato (hasta 2009)						
De cantidades	926	1.092	1.824			
De otra índole	176	140	122			
SEGURIDAD SOCIAL (1)	280	268	419	520	501	67.148
Afiliación y Cotización	34	6	14			
Prestaciones	211	243	325			
Accidentes de trabajo y enfermedades profesionales	35	19	80			

FUENTE: Anuario de Estadísticas. Mº de Empleo y Seguridad Social (MEYSS).

(1): A partir del segundo trimestre de 2010, los asuntos resueltos en materia de Seguridad Social se refieren exclusivamente a Prestaciones.

NOTA: No existen datos para los epígrafes en blanco.

#### 3.11.2 ASUNTOS RESUELTOS EN MATERIA DE DESPIDOS, SEGÚN CLASE DE RESOLUCIÓN

	LA RIOJA					ESPAÑA
	2007	2008	2009	2010	2011	2011
<b>TOTAL</b>	317	521	781	709	621	98.775
Con sentencia favorable al trabajador	135	190	353	291	252	30.018
Con sentencia favorable en parte al trabajador	3	21	6	18	33	4.193
Con sentencia desfavorable al trabajador	37	86	164	109	93	12.430
Por conciliación	65	79	131	130	126	26.979
Por desestimiento	76	142	118	143	104	19.703
Por otras causas	1	3	9	18	13	5.452

FUENTE: Anuario de Estadísticas. Mº de Empleo y Seguridad Social (MEYSS).

### 3.12 MERCADO DE TRABAJO. ENCUESTA DE CALIDAD DE VIDA EN EL TRABAJO

#### 3.12.1 NIVEL MEDIO DE SATISFACCIÓN DE LOS OCUPADOS EN EL TRABAJO QUE REALIZAN, SEGÚN DIVERSAS VARIABLES

	LA RIOJA				ESPAÑA	
	2007	2008	2009	2010	2010	
<b>NIVEL DE SATISFACCIÓN</b>	7,6	7,3	7,3	7,5	7,4	
Con la salud y la seguridad	7,6	7,6	7,4	7,6	7,4	
Con el salario	6,3	6,1	6,4	5,6	5,8	
Con la jornada	7,1	7,3	7,2	7,3	7,1	
Con la flexibilidad laboral	7,0	6,6	6,3	6,7	6,5	
Con el tiempo de descanso durante la jornada	6,9	7,0	6,8	7,3	6,7	
Con vacaciones y permisos	7,4	7,1	7,1	7,4	7,1	
Con la organización de trabajo	7,2	7,3	7,1	7,3	7,1	
Con la actividad desarrollada	8,0	7,8	7,4	7,9	7,8	
Con la autonomía/independencia	7,9	7,5	7,4	7,9	7,5	
Con el desarrollo personal	7,9	7,8	7,2	7,7	7,6	
Con la participación en las decisiones sobre las tareas desarrolladas	7,1	7,0	6,9	7,3	6,9	
Con la valoración de sus superiores jerárquicos	7,5	7,1	7,1	7,2	7,2	
Con la posibilidad de promoción	5,1	4,6	5,7	5,1	5,2	
Con la formación proporcionada por la empresa u organización	5,9	5,2	6,2	6,3	6,0	

FUENTE: Encuesta de Calidad de Vida en el Trabajo. M<sup>o</sup> de Empleo y Seguridad Social (MEYSS).

NOTA: Los índices varían de 0 a 10 siendo 0 el nivel más bajo y 10 el nivel más alto.

### 3.13 MERCADO DE TRABAJO. TRABAJADORES EXTRANJEROS

#### 3.13.1 AUTORIZACIONES DE TRABAJO CONCEDIDAS SEGÚN DEPENDENCIA LABORAL, SEXO, SECTOR DE ACTIVIDAD Y OCUPACIÓN

	LA RIOJA					ESPAÑA
	2006	2007	2008	2009 (P)	2010 (P)	2010 (P)
<b>AUTORIZACIONES CONCEDIDAS</b>	7.154	3.321	6.166	2.223	1.631	252.708
<b>SEGÚN DEPENDENCIA LABORAL</b>						
Cuenta ajena	7.014	3.232	6.028	2.150	1.595	248.690
Cuenta propia	140	89	138	73	36	4.018
<b>SEGÚN SEXO</b>						
Hombres	4.032	2.041	3.899	1.259	879	133.463
Mujeres	3.122	1.280	2.267	964	752	119.245
<b>SEGÚN SECTOR DE ACTIVIDAD</b>						
Agrario	1.119	142	546	277	231	23.095
Industria	891	311	928	219	123	8.990
Construcción	1.569	483	1.466	357	142	20.283
Servicios	3.299	687	1.895	1.038	609	121.286
No clasificables	276	1.698	1.331	332	526	79.054
<b>SEGÚN OCUPACIÓN</b>						
Dirección de empresas y de administraciones públicas	32	46	63	39	20	3.352
Técnicos profesionales, científicos e intelectuales	13	17	14	13	10	6.723
Técnicos y profesionales de apoyo y empleados advos.	119	79	125	59	32	11.865
Trabajadores servicios de restauración, personales, protección y vendedores	733	398	743	368	200	44.493
Trabajadores cualificados	884	689	983	245	102	23.512
Empleados domésticos y otro personal de limpieza	2.233	617	1.169	710	586	86.601
Peones de la agricultura y de la pesca	1.141	455	853	277	266	25.813
Otros trabajadores no cualificados	1.880	909	2.117	440	262	24.361
Trabajadores no clasificables	119	111	99	72	153	25.988

FUENTE: Anuario de Estadísticas Laborales y de Asuntos Sociales.

M° de Empleo y Seguridad Social (MEYSS).

NOTA: A partir de 2009 CNAE-2009.

(P): Provisional.

### 3.13 MERCADO DE TRABAJO. TRABAJADORES EXTRANJEROS

#### 3.13.2 TRABAJADORES EXTRANJEROS AFILIADOS A LA SEGURIDAD SOCIAL, EN ALTA LABORAL A 31 DE DICIEMBRE

	LA RIOJA					ESPAÑA
	2007	2008	2009	2010	2011	2011
<b>TOTAL</b>	18.261	16.802	16.236	15.944	15.015	1.715.239
<b>SEGÚN SEXO</b>						
Hombres	12.221	10.588	10.050	9.723	8.891	952.659
Mujeres	6.040	6.214	6.186	6.221	6.124	762.558
No clasificables	-	-	-	-	-	22
<b>SEGÚN RÉGIMEN</b>						
Régimen General	11.747	10.060	9.084	9.060	8.368	1.064.391
Régimen Especial Minería del Carbón	-	-	-	-	-	580
Régimen Especial Agrario	3.333	3.929	4.629	4.280	4.028	257.422
Régimen Especial del Mar	-	-	-	-	-	3.527
Régimen Especial Empleados Hogar	1.054	1.073	1.160	1.261	1.251	181.405
Régimen Especial Trabajadores Autónomos	2.127	1.740	1.363	1.343	1.368	207.914

FUENTE: Tesorería General de la Seguridad Social.

NOTA: Desde enero de 2008 se ha procedido a la integración en el Régimen de Autónomos de los trabajadores por cuenta propia del Régimen Especial Agrario, en aplicación de la Ley 18/2007.

#### 3.13.3 TRABAJADORES EXTRANJEROS AFILIADOS A LA SEGURIDAD SOCIAL, EN ALTA LABORAL. AFILIADOS MEDIOS DICIEMBRE

	LA RIOJA					ESPAÑA
	2007	2008	2009	2010	2011	2011
<b>TOTAL</b>	18.984	17.544	16.892	16.335	15.413	1.738.922
<b>SEGÚN SEXO</b>						
Hombres		11.213	10.577	10.017	9.203	968.783
Mujeres		6.332	6.316	6.317	6.211	770.117
No clasificables		-	-	-	-	22
<b>SEGÚN RÉGIMEN</b>						
Régimen General	12.433	10.757	9.662	9.395	8.706	1.084.633
Régimen Especial Agrario	3.368	3.940	4.685	4.318	4.085	258.608
Régimen Especial del Mar	-	-	-	-	-	3.871
Régimen Minería del Carbón	-	-	-	-	-	603
Régimen Especial Empleados Hogar	1.055	1.071	1.160	1.270	1.253	182.695
Régimen Especial Trabajadores Autónomos	2.128	1.776	1.385	1.351	1.370	208.512

FUENTE: Tesorería General de la Seguridad Social.

NOTA: Desde enero de 2008 se ha procedido a la integración en el Régimen de Autónomos de los trabajadores por cuenta propia del Régimen Especial Agrario, en aplicación de la Ley 18/2007.

### 3.13 MERCADO DE TRABAJO. TRABAJADORES EXTRANJEROS

G.3.7 Evolución de los afiliados extranjeros por sexo a 31 de diciembre en La Rioja

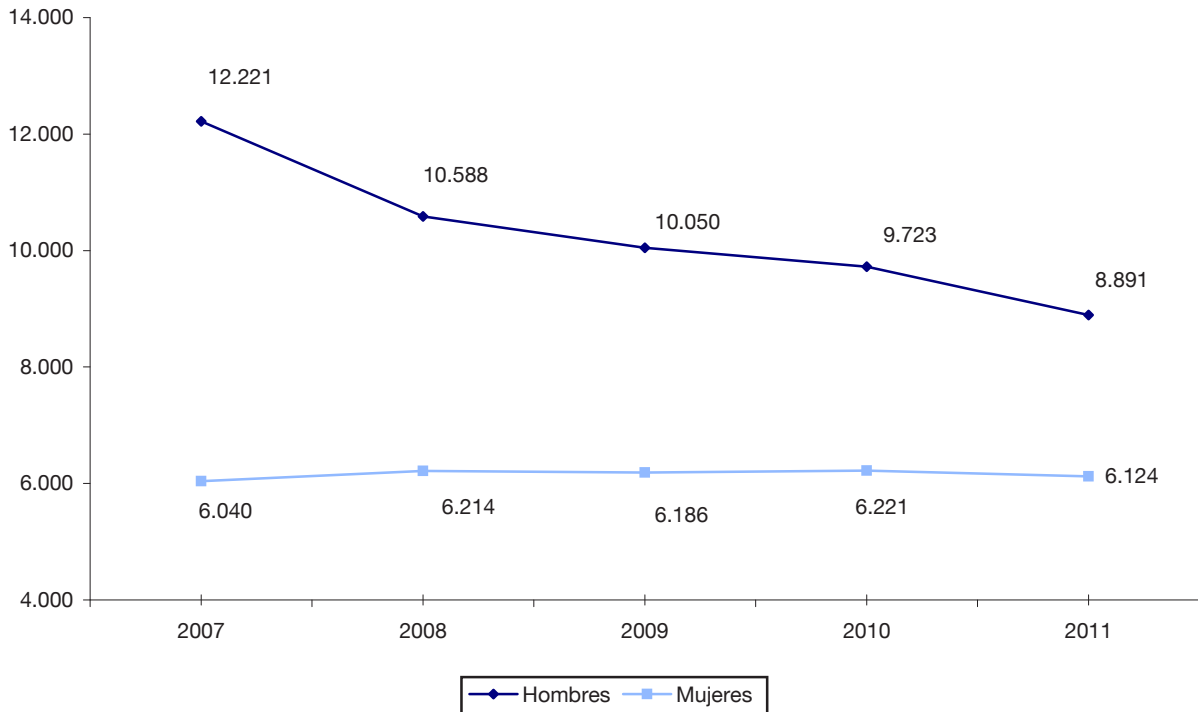

G.3.8 % Participación de los afiliados extranjeros por régimen a 31 de diciembre de 2011

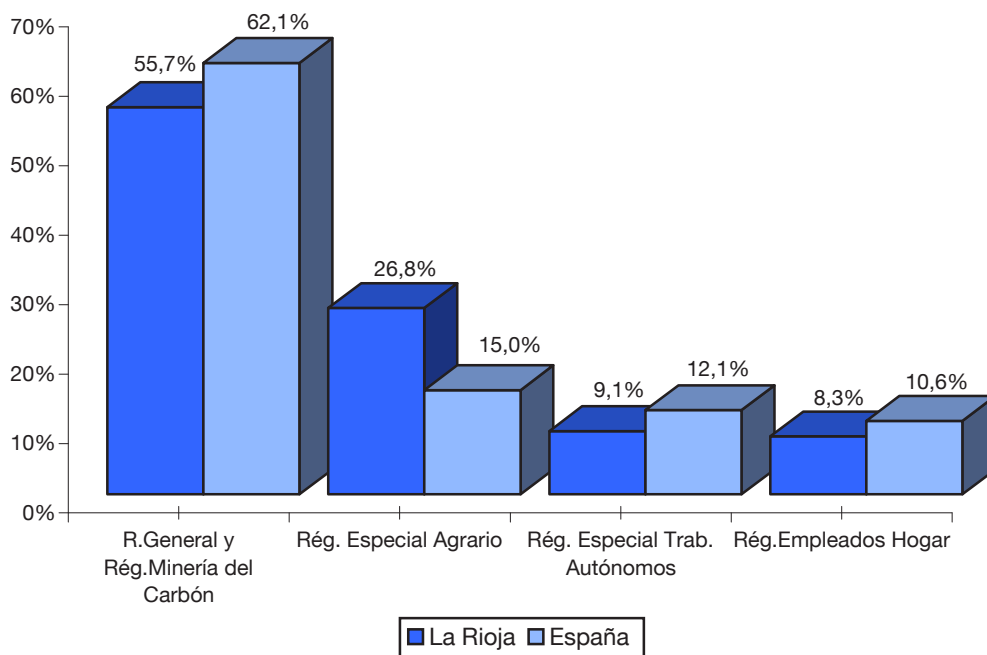

## 3.13 MERCADO DE TRABAJO. TRABAJADORES EXTRANJEROS

3.13.4 TRABAJADORES EXTRANJEROS AFILIADOS EN ALTA LABORAL, SEGÚN PAÍS DE PROCEDENCIA.  
MEDIA DE DICIEMBRE

	LA RIOJA						ESPAÑA		
	TOTAL		Régimen General		Autónomos		2011		
	2010	2011	2010	2011	2010	2011	TOTAL	R. General	Autónomos
<b>TOTAL</b>	16.335	16.568	9.395	8.368	1.351	1.368	1.738.922	1.084.633	208.512
<b>PAÍSES UE</b>	7.389	7.647	3.734	3.500	673	673	642.307	404.956	104.401
Alemania	35	35	23	24	10	10	37.532	23.513	13.471
Austria	1	1	1	1	-	-	2.537	1.646	851
Bélgica	5	6	3	4	2	2	7.018	4.571	2.361
Bulgaria	325	300	247	222	34	31	54.123	33.363	4.155
Chipre	-	-	-	-	-	-	88	74	14
Dinamarca	2	2	1	1	1	1	2.196	1.269	905
Eslovaquia	8	15	8	13	-	-	2.363	1.814	273
Eslovenia	7	6	6	5	1	1	474	387	75
Estonia	-	-	-	-	-	-	424	328	53
Finlandia	-	1	-	1	-	-	1.842	1.316	506
Francia	103	101	74	74	24	23	36.771	27.287	9.069
Grecia	5	5	3	3	2	2	1.437	1.150	262
Hungría	12	10	12	7	-	2	2.568	1.876	384
Irlanda	9	10	5	6	4	4	4.717	3.359	1.341
Italia	141	130	98	92	38	34	60.299	46.338	13.438
Letonia	2	3	2	3	-	-	1.469	752	142
Lituania	27	16	23	15	1	1	8.265	3.822	496
Luxemburgo	-	-	-	-	-	-	100	69	28
Malta	2	1	2	1	-	-	135	83	25
Países Bajos	12	14	7	9	5	5	10.933	6.618	4.190
Polonia	72	71	55	61	4	2	25.047	16.372	2.805
Portugal	1.942	1.795	441	371	80	68	46.775	33.925	6.230
Reino Unido	92	93	57	55	34	38	50.925	32.066	18.372
República Checa	6	8	3	6	2	2	2.573	1.919	338
Rumania	4.581	5.024	2.663	2.526	432	447	276.741	157.636	23.087
Suecia	-	-	-	-	-	-	4.955	3.403	1.532
<b>PAÍSES NO UE</b>	8.946	8.921	5.661	4.868	678	695	1.096.616	679.677	104.111
Marruecos	2.143	2.505	1.035	892	103	98	208.712	106.794	12.182
Ecuador	956	763	721	534	34	27	128.300	86.848	4.243
Colombia	1.171	1.030	865	707	69	64	91.811	70.987	5.093
Pakistán	735	738	459	398	93	91	-	-	-
Perú	-	121	-	89	-	12	61.235	47.994	2.070
China	290	324	147	159	141	162	87.196	49.243	36.541
Bolivia	1.019	924	553	474	22	27	80.828	34.452	1.732
Argelia	262	303	152	139	13	12	-	-	-
Argentina	204	180	167	139	28	34	38.438	29.460	5.742
Ucrania	-	134	-	102	-	8	31.440	19.905	1.793
Rep. Dominicana	-	107	-	77	-	7	29.617	21.119	1.447
Brasil	161	152	114	94	18	22	-	-	-
Georgia	247	295	160	171	8	4	-	-	-
Resto Países	1.758	1.345	1.288	893	149	127	339.039	212.873	33.270

.../...

### 3.13 MERCADO DE TRABAJO. TRABAJADORES EXTRANJEROS

#### 3.13.4 TRABAJADORES EXTRANJEROS AFILIADOS EN ALTA LABORAL, SEGÚN PAÍS DE PROCEDENCIA. MEDIA DE DICIEMBRE. (Continuación)

	LA RIOJA				ESPAÑA		
	Agrario		Hogar		2011	Agrario	Hogar
	2010	2011	2010	2011			
<b>TOTAL</b>	4.318	5.581	1.270	1.251		258.608	182.695
<b>PAÍSES UE</b>	2.577	3.034	405	440		107.232	24.201
Alemania	2	1	-	-		244	245
Austria	-	-	-	-		13	14
Bélgica	-	-	-	-		46	22
Bulgaria	24	31	20	16		12.579	4.007
Chipre	-	-	-	-		-	-
Dinamarca	-	-	-	-		14	4
Eslovaquia	-	2	-	-		232	30
Eslovenia	-	-	-	-		10	2
Estonia	-	-	-	-		38	5
Finlandia	-	-	-	-		6	7
Francia	5	4	-	-		257	103
Grecia	-	-	-	-		17	4
Hungría	-	1	-	-		156	26
Irlanda	-	-	-	-		6	8
Italia	4	3	1	1		199	253
Letonia	-	-	-	-		548	23
Lituania	3	-	-	-		3.853	85
Luxemburgo	-	-	-	-		2	1
Malta	-	-	-	-		27	-
Países Bajos	-	-	-	-		55	51
Polonia	11	7	1	1		4.176	1.348
Portugal	1.414	1.347	8	9		5.171	996
Reino Unido	1	-	-	-		241	154
República Checa	1	-	-	-		227	26
Rumania	1.112	1.638	375	413		79.111	16.776
Suecia	-	-	-	-		6	11
<b>PAÍSES NO UE</b>	1.741	2.547	865	811		151.377	158.494
Marruecos	930	1.431	75	84		76.365	12.659
Ecuador	121	142	80	60		22.064	15.115
Colombia	102	146	135	113		2.840	12.849
Pakistán	181	248	2	1			
Perú	-	4	-	16		894	9.780
China	-	-	2	3		107	1.305
Bolivia	67	95	377	328		7.831	36.802
Argelia	94	146	3	6			
Argentina	4	2	5	5		390	2.810
Ucrania	-	15	-	9		2.747	6.964
Rep.Dominicana	-	7	-	16		431	6.608
Brasil	6	12	23	24			
Georgia	51	81	29	39			
Resto Países	187	218	134	107		37.709	53.603

FUENTE: M° de Empleo y Seguridad Social (MEYSS).

NOTA: Para ESPAÑA valor en blanco significa que ese dato está incluido en "Resto países".

El Total de España incluye, además de los regímenes especificados, Carbón y Mar.

### 3.14 MERCADO DE TRABAJO. ENCUESTA TRIMESTRAL DE COSTE LABORAL

#### 3.14.1 COSTE TOTAL LABORAL. MEDIA ANUAL

Unidades: Euros

	LA RIOJA					ESPAÑA
	2007	2008	2009	2010	2011	2011
<b>POR TRABAJADOR Y MES</b>						
Coste total por trabajador	2.163,8	2.258,2	2.352,6	2.365,6	2.381,2	2.556,8
Coste salarial total por trabajador	1.605,1	1.670,7	1.749,0	1.761,8	1.779,2	1.894,8
Coste salarial ordinario por trabajador	1.388,2	1.449,2	1.509,3	1.515,5	1.529,8	1.630,7
Otros costes	558,8	587,5	603,6	603,9	602,0	661,9
Coste por percepciones no salariales	54,3	70,8	72,4	74,1	71,9	109,8
Coste por cotizaciones obligatorias	523,2	534,6	549,1	549,2	548,9	572,7
Subvenciones y bonificaciones de la S. Social	18,8	17,9	17,9	19,4	18,7	20,6
<b>POR HORA EFECTIVA</b>						
Coste total por hora	16,3	17,1	18,0	18,3	18,5	19,6
Coste salarial total por hora	12,1	12,6	13,4	13,6	13,8	14,5
Coste salarial ordinario por hora	10,4	11,0	11,6	11,7	11,9	12,5
Otros costes por hora	4,2	4,5	4,6	4,7	4,7	5,1

FUENTE: Elaboración propia a partir de la Encuesta Trimestral de Coste Laboral (ETCL). Base 2008. INE.

#### 3.14.2 COSTE TOTAL LABORAL POR SECTOR DE ACTIVIDAD. MEDIA ANUAL

Unidades: Euros

	LA RIOJA					ESPAÑA
	2007	2008	2009	2010	2011	2011
<b>POR TRABAJADOR Y MES</b>						
Total sectores	2.163,8	2.258,2	2.352,6	2.365,6	2.381,2	2.556,8
Industria	2.225,8	2.411,5	2.430,7	2.418,1	2.511,1	2.897,9
Construcción	2.156,1	2.381,3	2.569,3	2.642,6	2.752,2	2.649,9
Servicios	1.977,7	2.160,7	2.277,6	2.300,7	2.271,1	2.477,6
<b>POR HORA EFECTIVA</b>						
Total sectores	15,6	17,1	18,0	18,3	18,5	19,6
Industria	16,1	17,2	17,6	17,6	18,1	21,0
Construcción	14,9	16,5	17,5	18,3	19,1	18,5
Servicios	15,6	17,2	18,4	18,6	18,6	19,4

FUENTE: Elaboración propia a partir de la Encuesta Trimestral de Coste Laboral (ETCL). Base 2008. INE.

NOTA: Hasta 2007 Base 2000 y CNAE-93 y a partir de 2008 Base 2008 y CNAE-2009.



**3.14 MERCADO DE TRABAJO. ENCUESTA TRIMESTRAL DE COSTE LABORAL****3.14.3 TIEMPO DE TRABAJO. MEDIA ANUAL**

	LA RIOJA					ESPAÑA
	2007	2008	2009	2010	2011	2011
<b>HORAS POR TRABAJADOR Y MES</b>						
<b>TOTAL TRABAJADORES</b>						
Horas pactadas	155,7	153,7	153,4	153,3	152,4	152,1
Horas pagadas	156,4	154,1	153,9	153,6	152,8	152,5
Horas efectivas	133,7	132,5	130,6	129,8	129,4	131,0
Horas no trabajadas	22,8	21,9	23,5	24,1	23,5	21,8
Horas extra por trabajador	0,7	0,6	0,6	0,5	0,4	0,6
<b>TIEMPO COMPLETO</b>						
Horas pactadas	167,7	168,3	167,9	167,7	167,4	167,8
Horas pagadas	168,4	168,8	168,4	168,0	167,8	168,3
Horas efectivas	143,5	144,9	142,5	141,5	141,7	144,1
Horas no trabajadas	25,0	24,2	26,1	26,8	26,2	24,4
Horas extra por trabajador	0,7	0,7	0,6	0,5	0,5	0,7
<b>TIEMPO PARCIAL</b>						
Horas pactadas	88,8	81,7	81,1	86,7	84,4	86,8
Horas pagadas	89,3	81,6	81,3	87,0	84,6	86,8
Horas efectivas	79,0	71,8	70,9	75,5	73,3	76,2
Horas no trabajadas	10,3	10,0	10,4	11,5	11,4	10,7
Horas extra por trabajador	0,5	0,1	0,2	0,3	0,2	0,2

FUENTE: Elaboración propia a partir de la Encuesta Trimestral de Coste Laboral (ETCL). Base 2008. INE.

### 3.15 MERCADO DE TRABAJO. ENCUESTA ANUAL DE COSTE LABORAL

#### 3.15.1 COSTE LABORAL POR TRABAJADOR Y AÑO POR SECTOR DE ACTIVIDAD Y COMPONENTES DEL COSTE

Unidades: Euros

	LA RIOJA					ESPAÑA
	2007	2008	2009	2010	2011	2011
<b>TODAS LAS ACTIVIDADES</b>						
COSTE BRUTO	25.362	27.655	28.563	28.840	28.951	31.170
Sueldos y salarios	18.560	20.221	21.008	21.162	21.379	22.776
Cotizaciones obligatorias	6.089	6.415	6.590	6.591	6.587	6.873
Cotizaciones voluntarias	178	182	192	204	151	223
Prestaciones sociales directas	203	277	237	292	246	294
Indemnizaciones por despido	126	241	251	279	310	530
Gastos en formación profesional	62	64	57	70	77	111
Gastos en transporte	19	20	15	17	22	16
Gastos de carácter social	10	12	9	14	14	41
Resto de costes	115	223	204	211	164	308
Subvenciones y deducciones	265	220	222	254	239	283
COSTE NETO	25.097	27.435	28.341	28.586	28.712	30.887
<b>INDUSTRIA</b>						
COSTE BRUTO	27.266	30.015	29.728	29.707	30.760	35.616
Sueldos y salarios	19.909	21.718	21.446	21.292	22.424	25.836
Cotizaciones obligatorias	6.621	7.000	7.093	7.101	7.203	7.996
Cotizaciones voluntarias	155	195	190	242	206	348
Prestaciones sociales directas	169	181	264	257	187	305
Indemnizaciones por despido	247	518	371	516	466	613
Gastos en formación profesional	84	80	71	82	76	137
Gastos en transporte	46	61	53	48	57	50
Gastos de carácter social	16	12	9	18	22	64
Resto de costes	17	250	230	151	118	268
Subvenciones y deducciones	295	310	313	364	340	365
COSTE NETO	26.971	29.704	29.415	29.343	30.420	35.251
<b>CONSTRUCCIÓN</b>						
COSTE BRUTO	25.856	28.686	30.615	31.791	32.954	31.615
Sueldos y salarios	18.371	20.043	21.992	22.708	23.570	22.201
Cotizaciones obligatorias	6.949	7.378	7.667	7.666	7.841	7.616
Cotizaciones voluntarias	213	214	201	194	233	146
Prestaciones sociales directas	91	102	92	109	94	121
Indemnizaciones por despido	48	599	316	696	788	690
Gastos en formación profesional	5	20	37	41	61	69
Gastos en transporte	19	9	1	14	41	17
Gastos de carácter social	0	2	2	8	10	14
Resto de costes	160	320	308	356	317	741
Subvenciones y deducciones	181	246	201	223	214	250
COSTE NETO	25.675	28.441	30.414	31.568	32.740	31.365
<b>SERVICIOS</b>						
COSTE BRUTO	24.163	26.331	27.648	28.010	27.570	30.219
Sueldos y salarios	17.831	19.554	20.628	20.877	20.600	22.212
Cotizaciones obligatorias	5.567	5.938	6.163	6.195	6.131	6.566
Cotizaciones voluntarias	182	168	192	187	117	206
Prestaciones sociales directas	248	359	251	337	293	309
Indemnizaciones por despido	76	41	185	112	178	497
Gastos en formación profesional	65	66	55	70	80	110
Gastos en transporte	5	2	1	3	4	9
Gastos de carácter social	10	14	10	13	11	39
Resto de costes	180	190	163	216	157	270
Subvenciones y deducciones	268	172	184	209	196	270
COSTE NETO	23.895	26.160	27.464	27.801	27.374	29.948

FUENTE: Encuesta Anual de Coste Laboral. INE.

NOTA: A partir de 2008 se utiliza la Clasificación CNAE-2009.

**3.16 MERCADO DE TRABAJO. ENCUESTA ANUAL DE ESTRUCTURA SALARIAL****3.16.1 GANANCIA MEDIA ANUAL POR TRABAJADOR***Unidades: Euros*

	LA RIOJA					ESPAÑA
	2006	2007	2008	2009	2010	2010
<b>SALARIO BRUTO ANUAL TOTAL</b>	17.901,70	18.860,52	20.674,16	21.179,93	21.035,86	22.790,20
<b>POR SEXO</b>						
Hombres	20.271,24	21.179,14	22.549,68	23.240,00	23.641,44	25.479,74
Mujeres	14.706,77	15.637,54	18.364,20	18.702,22	18.131,05	19.735,22
<b>POR GRUPOS DE EDAD</b>						
Menos de 25 años	12.871,35	*12.773,91	*13.303,21	*13.419,03	*12.806,76	13.154,92
De 25 a 34 años	16.222,40	17.034,70	18.655,24	18.740,59	19.273,15	19.772,21
De 35 a 44 años	18.091,93	18.807,30	20.594,53	21.244,04	21.074,35	23.732,38
De 45 a 54 años	21.134,96	21.879,26	23.997,75	24.133,55	23.001,51	25.818,68
De 55 y más años	20.544,69	*21.403,84	22.814,93	22.642,59	*25.266,98	26.162,43
<b>POR SECTOR DE ACTIVIDAD</b>						
Industria	19.974,94	20.497,93	21.660,16	21.512,08	21.783,38	25.376,58
Construcción	17.595,98	*18.436,22	20.506,37	*22.005,85	*22.761,55	21.962,13
Servicios	16.774,27	18.001,05	20.214,69	20.886,95	20.435,99	22.331,91
<b>POR TIPO DE CONTRATO</b>						
Indefinido	18.903,63	19.754,35	21.740,72	21.870,78	22.102,46	24.564,70
Duración determinada	14.559,67	14.668,55	15.680,38	17.073,58	16.979,09	16.693,71

*FUENTE: Encuesta Anual de Estructura Salarial. INE.**NOTAS: A partir de 2009 se utiliza la Clasificación CNAE-2009.*

*(\*) antes del dato, indica que el número de observaciones está comprendido entre 100 y 500, por lo que la cifra es poco significativa. La información de los años 2006 y 2010 corresponden a la Encuesta de Estructura Salarial, de periodicidad cuatrienal, realizada en el marco de la UE con criterios comunes de metodología y contenido.*

### 3.17 MERCADO DE TRABAJO. ENCUESTA DE COYUNTURA LABORAL

#### 3.17.1 EFECTIVOS LABORALES EN MEDIA ANUAL

Unidades: Miles de personas

	LA RIOJA					ESPAÑA	
	2007	2008	2009	2010	2011	2011	
<b>EFECTIVOS LABORALES</b>	90,9	88,8	82,9	81,6	80,5	11.663,0	
<b>SEGÚN SEXO</b>							
Hombres	53,5	51,7	45,1	44,1	42,3	6.249,4	
Mujeres	37,4	37,1	37,8	37,6	38,2	5.413,5	
<b>SEGÚN TIPO DE CONTRATO</b>							
Indefinido	66,6	67,3	64,2	64,4	63,3	8.788,6	
Temporal	24,3	21,5	18,7	17,3	17,2	2.874,3	
<b>SEGÚN JORNADA</b>							
Tiempo completo	78,3	76,4	68,3	66,0	63,7	9.205,3	
Tiempo parcial	12,6	12,4	14,6	15,6	16,8	2.457,7	
<b>SEGÚN SECTOR DE ACTIVIDAD</b>							
Industria	27,9	28,2	25,5	25,0	24,7	1.962,8	
Construcción	12,4	11,4	8,8	7,7	6,5	924,2	
Servicios	50,6	49,3	48,7	48,9	49,2	8.776,0	
<b>SEGÚN TAMAÑO DEL CENTRO</b>							
De 1 a 10 trabajadores	27,4	27,5	25,7	25,5	23,9	3.080,5	
De 11 a 50 trabajadores	31,8	29,2	27,6	26,2	26,1	2.881,6	
De 51 a 250 trabajadores	19,3	19,6	17,9	19,7	19,1	2.514,2	
Más de 250 trabajadores	12,4	12,5	11,7	10,2	11,4	3.186,6	

FUENTE: Encuesta de Coyuntura Laboral. Boletín de Estadísticas Laborales. Mº de Empleo y Seguridad Social (MEYSS).

NOTA: A partir de 2008 se utiliza la Clasificación CNAE-2009.

#### 3.17.2 JORNADA EFECTIVA LABORAL MEDIA POR TRABAJADOR

Unidades: Horas

	LA RIOJA					ESPAÑA	
	2007	2008	2009	2010	2011	2011	
<b>JORNADA EFECTIVA</b>	1.623,7	1.615,6	1.569,1	1.560,7	1.538,2	1.572,4	
Industria	1.692,3	1.674,9	1.659,7	1.649,8	1.630,2	1.652,3	
Construcción	1.745,5	1.739,5	1.695,7	1.732,8	1.718,0	1.703,3	
Servicios	1.556,2	1.555,6	1.498,7	1.488,2	1.468,0	1.540,7	
<b>HORAS NO TRABAJADAS</b>	255,0	265,4	272,2	260,5	270,0	239,4	
Vacaciones y festivos	195,1	200,8	203,3	190,2	197,1	175,3	
Causas ocasionales	59,8	64,5	68,9	70,4	72,9	64,1	

FUENTE: Encuesta de Coyuntura Laboral. Boletín de Estadísticas Laborales. Mº de Empleo y Seguridad Social (MEYSS).