



3. MERCADO DE TRABAJO

Conceptos

Encuesta de Población Activa (EPA). Es una investigación continua y de periodicidad trimestral dirigida a las familias, realizada por el INE desde 1964. Su finalidad principal es obtener datos de la fuerza de trabajo y de sus diversas categorías (ocupados, parados), así como de la población ajena al mercado laboral (inactivos).

- **Población Total.** Variable introducida en la Encuesta de forma expresa y estimada por el INE a partir de los datos del último Censo o Padrón Municipal de Habitantes. Se refiere a la población de 16 o más años que habita en viviendas unifamiliares.
- **Población Activa.** Son las personas de 16 o más años que durante la semana de referencia suministran mano de obra para la producción de bienes y servicios económicos (ocupados) o que están disponibles y hacen gestiones para incorporarse a dicha producción (parados).
- **Población Ocupada.** Son las personas de 16 o más años que durante la semana de referencia han estado trabajando al menos una hora, a cambio de una retribución (salario, jornal, beneficio empresarial, etcétera) en dinero o especie. También son ocupados quienes teniendo trabajo han estado temporalmente ausentes del mismo por enfermedad, vacaciones, etcétera.
- **Población Parada.** Se consideraba “parada” a la persona de 16 y más años que está sin trabajo, disponible para trabajar y que está buscando activamente empleo. Son también parados quienes no tienen trabajo y no lo buscan porque ya han encontrado uno, siempre que estén disponibles para incorporarse a él.

Aunque la definición formal no varía, el Reglamento (CE) núm. 1897 de la Comisión, de 7 de septiembre de 2000, introduce instrucciones sobre cómo interpretar la búsqueda activa de trabajo y esta modificación afecta a las cifras de paro que viene publicando la EPA, provocando una disminución en las cifras de desempleo tanto absolutas como relativas.

Según dicho reglamento, se consideran métodos activos de búsqueda de empleo en las cuatro últimas semanas anteriores a la entrevista, los siguientes:

1. Estar en contacto con una oficina de empleo con el fin de encontrar trabajo, cualquiera que sea la parte que haya tomado la iniciativa (la renovación de la inscripción no constituye un planteamiento activo).
2. Estar en contacto con una oficina privada (oficina de empleo temporal, empresa especializada en contratación, etc.) con el fin de encontrar trabajo.
3. Enviar una candidatura directamente a los empleadores o indagar mediante relaciones personales, por mediación de sindicatos, etc., puestos de trabajo vacantes.
4. Anunciarse o responder a anuncios de periódicos.
5. Estudiar las ofertas de empleo, participar en una prueba, concurso o entrevista, en el marco de un procedimiento de contratación.
6. Buscar terrenos, locales o material, así como realizar gestiones para obtener permisos, licencias o recursos financieros.

- **Población inactiva.** Personas de 16 o más años, no incluidas en ninguna de las categorías anteriores.

- **Tasa de actividad.** Porcentaje de activos respecto de la población total mayor de 16 años.

- **Tasa de paro.** Porcentaje de parados respecto de la población activa.

Paro registrado. El concepto de “paro registrado” se refiere, según la Orden de 11 de marzo de 1985 del Ministerio de Trabajo y Seguridad Social, a las demandas de empleo pendientes de satisfacer el último día del mes en las Oficinas Públicas de Empleo, excluyéndose las correspondientes a las siguientes situaciones:

- Trabajadores ocupados: los que solicitan un empleo para compatibilizarlo con el actual o cambiarlo por el que ocupan, los que están en suspensión de empleo o reducción de jornada por un expediente de regulación de empleo y los que están ocupados en trabajos de colaboración social.

- Trabajadores con disponibilidad inmediata para el trabajo o situación incompatible con el mismo: los pensionistas de jubilación y de validez absoluta o gran invalidez, las personas mayores de 65 años, los trabajadores en situación de incapacidad temporal, maternidad o baja médica, los demandantes que están cumpliendo el servicio militar, los estudiantes de enseñanza oficial reglada menores de 25 años o demandantes de primer empleo y los alumnos de formación profesional ocupacional, cuando sus horas lectivas superen las veinte semanales, tengan una beca de manutención y sean demandantes de primer empleo.
- Trabajadores que demandan exclusivamente un empleo de características específicas: los que solicitan un empleo a domicilio, por periodo inferior a tres meses o de jornada semanal inferior a 20 horas, los que se inscriben en las Oficinas Públicas de empleo como requisito previo para participar en un proceso de selección para un puesto de trabajo determinado y los que solicitan un empleo exclusivamente para el extranjero.
- Trabajadores eventuales agrarios beneficiarios del subsidio especial por desempleo que están percibiéndolo o que, habiéndolo agotado, no haya transcurrido un periodo superior a un año desde el día del nacimiento del derecho.
- También se excluyen los demandantes con demanda suspendida y los que rehacen acciones de inserción laboral adecuadas a sus características, según se establece en el Art. 17, aptdo.2, del Real Decreto Legislativo 5/2000, de 4 de agosto, y anteriormente el Art. 46, aptdo. 1.2 de la Ley 8/1988, de 7 de abril.

Los demandantes excluidos del paro registrado figuran bajo la denominación “Demandas pendientes no incluidas en el paro registrado”.

Cobertura de paro registrado/paro EPA. Porcentaje del paro registrado respecto de la población parada publicada en la EPA.

Contratos registrados. Incluyen los contratos de trabajo formalizados por escrito y registrados en las Oficinas Públicas de Empleo y las comunicaciones de contratación efectuadas a dichas Oficinas por los empresarios, incluyéndose estas últimas a partir de 1994, como consecuencia de la entrada en vigor del Real Decreto Ley 18/1993, de 3 de diciembre, que obliga al empresario a registrar los contratos que deban celebrarse por escrito y a comunicar las contrataciones efectuadas aunque no exista la obligación legal de formalizarlas por escrito. Está última situación solamente se produce en las contrataciones eventuales por circunstancias de la producción y en las por obra o servicio determinado cuando se efectúen por tiempo inferior a cuatro semanas y en las contrataciones indefinidas ordinarias, lo que no ocurría anteriormente.

Convenios colectivos. Instrumento mediante el cual, en su ámbito correspondiente, los trabajadores y los empresarios regulan las condiciones de trabajo y de productividad. Igualmente, podrán regular la paz laboral a través de las obligaciones que se pacten.

Expedientes pactados. Aquellos que se presentan con acuerdo previo entre las empresas y los representantes legales de los trabajadores.

Afiliación al Sistema de la Seguridad Social. Se recoge información relativa a los trabajadores afiliados a los distintos regímenes de la Seguridad Social. La afiliación al Sistema de la Seguridad Social es obligatoria para todas las personas incluidas en el campo de aplicación de la Seguridad social y única para toda la vida del trabajador y para todo el Sistema, sin perjuicio de altas, bajas y otras variaciones que con posterioridad a la afiliación puedan producirse. Es decir, el trabajador es afiliado cuando comienza su vida laboral y es dado de alta en alguno de los Regímenes del Sistema de la Seguridad Social.

Prestaciones por desempleo. Prestaciones que protegen la situación por desempleo en sus niveles contributivo y asistencial, y la renta activa de inserción. Para acceder a las mismas es necesario la previa cotización a la Seguridad Social por dicha contingencia y reunir los requisitos que en cada caso se exigen.

Pensiones no contributivas. Las pensiones no contributivas son prestaciones periódicas vitalicias o de duración indeterminada a favor de aquellas personas que no han cotizado nunca o el tiempo suficiente para alcanzar prestaciones de nivel contributivo por la realización de actividades profesionales. Las clases de estas pensiones son Invalidez y Jubilación.

Prestaciones por maternidad. Prestaciones que tratan de cubrir la pérdida de rentas del trabajo o de ingresos que sufren los trabajadores, por cuenta ajena o por cuenta propia, cuando se suspende su contrato o se interrumpe su actividad para disfrutar de los periodos de descanso por maternidad, adopción y acogimiento, legalmente establecidos.

Accidentes de trabajo. La información que aquí se recoge se refiere exclusivamente a los accidentes de trabajo y enfermedades profesionales ocurridos a los trabajadores afiliados a alguno de los regímenes de la Seguridad Social. Se recoge, además, los índices de siniestralidad siguientes:

- Índice de incidencia. Número de accidentes con baja acaecidos durante la jornada de trabajo por cada mil trabajadores expuestos al riesgo.
- Índice de frecuencia. Número de accidentes con baja acaecidos durante la jornada de trabajo por cada millón de horas trabajadas por los trabajadores expuestos al riesgo.
- En el cálculo de estos índices para los accidentes mortales, en el numerador figura en número de accidentes mortales acaecidos durante la jornada laboral.

Enfermedades profesionales. Deterioro lento y paulatino de la salud del trabajador, producido por una exposición crónica a situaciones adversas, sean estas producidas por el ambiente en que se desarrolla el trabajo o por la forma en que este está organizado.

Empresas inscritas en la Seguridad Social. Se recoge la información relativa a las empresas que figuran inscritas en la Seguridad Social con trabajadores en alta, con datos recogidos a último día del año. La información se refiere exclusivamente al Régimen General y al Régimen de la Minería del Carbón.

Empresas de trabajo temporal (ETT). Se denomina ETT a aquella empresa cuya actividad exclusiva consiste en poner a disposición de otra empresa (denominada usuaria), con carácter temporal, trabajadores por ella contratados. Se diferencian en tres ámbitos de actuación:

- Nivel nacional. Autorizadas para actuar en varias provincias pertenecientes a dos o más Comunidades Autónomas.
- Nivel autonómico. Autorizadas para actuar en varias provincias de una sola Comunidad Autónoma.
- Nivel provincial. Autorizadas para actuar en una sola provincia perteneciente a una Comunidad Autónoma pluriprovincial.

Conciliación individual. Es el intento de acuerdo al que puede accederse de manera individual, por medio de una reclamación de esta índole, aunque el intervalo de avenencia se efectúe para un colectivo de trabajadores afectados.

Conciliación colectiva. Es el intento de resolución de conflictos colectivos que afecta a los intereses generales de los trabajadores y que es susceptible de una solución global para todo el colectivo implicado en el procedimiento.

Los tipos de resolución a las conciliaciones son los siguientes:

- Con avenencia: cuando se dé acuerdo entre las partes.
- Sin avenencia: cuando no existe acuerdo entre las partes.
- Intentados sin efecto: cuando ni comparezca la parte o partes demandadas.
- Tenidas por no presentadas: cuando, debidamente citadas las partes, la promotora no comparezca al acto.
- Desistidas: cuando comparezca la parte promotora al solo efecto de desistir del conflicto planteado.
- Otros tipos: cuando la reclamación es improcedente, se ha recibido por correo y se ha registrado obligatoriamente, etc.

Conflictos colectivos. Son procesos por los que se tramitan las demandas que afectan a intereses de un grupo genérico de trabajadores considerado en su conjunto o en abstracto, y que versan sobre la aplicación o interpretación de una norma, convenio colectivo, o de una decisión o práctica de empresa. También se tramitará en este proceso la impugnación de convenios colectivos.

Conflictos individuales. Son procesos que pueden afectar de manera individual a un trabajador, o en forma plural a un grupo de ellos, pero cada uno afectado singularmente, no de manera genérica o abstracta, por la controversia. Se refieren a reclamaciones relativas a despidos, sanciones, cantidades acordadas, etc.

Indicadores de calidad de vida en el trabajo. Son unos índices normalizados, a través de los cuales se explican los diferentes niveles de satisfacción expresados por el colectivo entrevistado respecto a la calidad de vida en el trabajo.

Autorizaciones de trabajo a extranjeros. Se ofrece información sobre el número y características de las solicitudes de autorizaciones de trabajo a extranjeros que desean desarrollar una actividad laboral en España y que han sido resueltas por la autoridad laboral competente, ya sea en sentido aprobatorio (autorizaciones concedidas) o denegatorio (autorizaciones denegadas).

Trabajadores extranjeros afiliados a la Seguridad Social en alta laboral. Son los trabajadores afiliados a los distintos regímenes del Sistema de la Seguridad Social en situación de alta laboral cuya nacionalidad sea distinta de la española.

Coste Laboral. Se define, según la Encuesta Trimestral de Coste Laboral, como el coste total en que incurre el empleador por la utilización de factor trabajo. Incluye el Coste Salarial más los Otros Costes.

Jornada Laboral. Es el número de horas que cada trabajador dedica a desempeñar su actividad laboral. Se distinguen los siguientes conceptos:

- Horas pactadas. Son las horas legalmente establecidas por acuerdo verbal, contrato individual o convenio colectivo entre el trabajador y la empresa.
- Horas efectivas. Son las horas realmente trabajadas tanto en periodos normales de trabajo como en jornada extraordinaria, incluyendo las horas perdidas en lugar de trabajo, que tienen la consideración de tiempo efectivo en virtud de la normativa vigente.
- Horas no trabajadas. Son las horas no trabajadas durante la jornada laboral por cualquier motivo (vacaciones y fiestas, incapacidad temporal, maternidad, adopción y motivos personales, descansos como compensación por horas extraordinarias, horas de representación sindical, cumplimiento de un deber inexcusable, asistencia a exámenes y visitas médicas, días u horas no trabajadas por razones técnicas, organizativas o de producción, horas perdidas en el lugar de trabajo, conflictividad laboral, absentismo, guarda legal, cierre patronal, ...).

La **Encuesta Anual de Coste Laboral** es una operación estadística de periodicidad anual que completa los resultados obtenidos en la Encuesta trimestral de Coste Laboral (ETCL) obteniendo una perspectiva anual de los mismos. Tiene como objetivo fundamental conocer los niveles anuales del Coste laboral medio por trabajador, detallando sus principales componentes.

- **Coste Bruto Total.** Es el coste en que incurre el empleador por la utilización del factor trabajo. Comprende: Sueldos y salarios, Cotizaciones obligatorias, Cotizaciones voluntarias, Prestaciones sociales directas, Indemnizaciones por despido, Gastos en formación profesional, Gastos en transporte, Gastos de carácter social y resto de costes.

- **Coste Neto.** Es el coste bruto total menos las subvenciones.

Encuesta Anual de Estructura Salarial. Obtiene estimaciones de la ganancia bruta anual por trabajador clasificada por tipo de jornada, sexo y actividad económica.

Efectivos laborales con contrato indefinido. Son los trabajadores contratados por tiempo indefinido. Se incluyen los trabajadores fijos discontinuos en sus periodos de actividad laboral.

Efectivos laborales con contrato temporal. Son los trabajadores contratados por un período de duración determinada o para la realización de una obra o servicio determinados.

Jornada efectiva laboral. Variable recogida en la Encuesta de Coyuntura Laboral, del Ministerio de Trabajo e Inmigración, que muestra el número de horas efectivamente realizadas al año por trabajador. Se realiza en base a tres componentes: horas anuales pactadas, horas extraordinarias y horas no trabajadas.

Sistema Integrado de los Servicios Públicos de Empleo (SISPE). Metodología desarrollada por los Servicios Públicos de Empleo, Estatal y Autonómicos que reúne la información relativa a las políticas activas de empleo y a las prestaciones por desempleo.

3.1 MERCADO DE TRABAJO. DATOS CENSALES

3.1.1 POBLACIÓN RESIDENTE EN VIVIENDAS FAMILIARES, EN RELACIÓN CON LA ACTIVIDAD ECONÓMICA, POR SEXO. AÑO 2001

	LA RIOJA			ESPAÑA		
	Hombres	Mujeres	Total	Hombres	Mujeres	Total
TOTAL POBLACIÓN	137.827	138.875	276.702	20.012.882	20.834.489	40.847.371
SEGÚN CLASE DE VIVIENDA						
Viviendas familiares	136.835	137.193	274.028	19.918.896	20.676.965	40.595.861
Viviendas colectivas	992	1.682	2.674	93.986	157.524	251.510
POBLACIÓN EN VIVIENDAS FAMILIARES DE 16 AÑOS O MÁS	129.401	141.419	270.820	18.176.826	20.261.742	38.438.568
RELACIÓN CON LA ACTIVIDAD ECONÓMICA						
Estudiantes	12.673	15.089	27.762	2.022.897	2333975	4.356.872
Ocupados	74.498	43.376	117.874	10.089.395	6240318	16.329.713
Empresario o profesional que emplea personal	7.085	2.164	9.249	794.405	260.791	1.055.196
Empresario o profesional que no emplea personal	11.452	4.365	15.817	1.157.983	541.757	1.699.740
Trab. por cuenta ajena con carácter fijo indefinido	42.192	24.511	66.703	5.541.483	3.399.956	8.941.439
Trab. por cuenta ajena con carácter eventual, temporal	13.304	11.831	25.135	2.521.062	1.971.739	4.492.801
Otra situación (ayuda familiar)	158	172	330	29.574	40.658	70.232
Otra situación (miembro de cooperativas)	307	333	640	44.888	25.417	70.305
Parados	5.599	7.205	12.804	1.258.386	1.434.390	2.692.776
Buscando primer empleo	1.216	1.477	2.693	236.189	307.055	543.244
Que han trabajado antes	4.383	5.728	10.111	1.022.197	1.127.335	2.149.532
Pensionistas	28.791	24.086	52.877	3.798.007	3.562.035	7.360.042
Pensión de invalidez	3.355	1.861	5.216	521.945	338.544	860.489
Pensión de viudedad u orfandad	382	10.944	11.326	67.183	1.537.484	1.604.667
Pensión de jubilación	25.054	11.281	36.335	3.208.879	1.686.007	4.894.886
Realizando o compartiendo tareas del hogar	6.567	49.807	56.374	579.803	6.181.092	6.760.895
Otra situación (menores sin escolarización, rentistas...)	1.273	1.856	3.129	428.338	509.932	938.270

FUENTE: Censo de Población y Viviendas 2001. INE.

3.1 MERCADO DE TRABAJO. DATOS CENSALES

3.1.2 POBLACIÓN RESIDENTE EN VIVIENDAS FAMILIARES, ECONÓMICAMENTE ACTIVA POR SEXO Y GRUPOS DE EDAD. AÑO 2001

	LA RIOJA			ESPAÑA		
	Hombres	Mujeres	Total	Hombres	Mujeres	Total
TOTAL	80.125	50.598	130.723	11.352.681	7.678.237	19.030.918
De 10 a 14 años	9	5	14	1.729	1.441	3.170
De 15 a 19 años	2.318	1.249	3.567	385.931	239.602	625.533
De 20 a 24 años	7.565	5.755	13.320	1.130.290	906.374	2.036.664
De 25 a 29 años	10.877	9.012	19.889	1.611.687	1.349.699	2.961.386
De 30 a 34 años	11.192	8.232	19.424	1.633.334	1.229.349	2.862.683
De 35 a 39 años	10.840	7.408	18.248	1.576.612	1.107.400	2.684.012
De 40 a 44 años	10.642	6.665	17.307	1.427.434	959.382	2.386.816
De 45 a 49 años	8.915	4.992	13.907	1.198.101	732.062	1.930.163
De 50 a 54 años	7.983	3.607	11.590	1.052.334	535.150	1.587.484
De 55 a 59 años	6.226	2.296	8.522	810.964	353.526	1.164.490
De 60 a 64 años	2.963	934	3.897	414.128	170.764	584.892
De 65 a 69 años	337	186	523	64.254	40.004	104.258
De 70 a 74 años	105	83	188	22.159	18.477	40.636
De 75 a 79 años	70	68	138	11.800	13.450	25.250
De 80 a 84 años	39	39	78	6.305	9.713	16.018
De 85 a 89 años	29	36	65	3.669	7.218	10.887
De 90 y más años	15	31	46	1.950	4.626	6.576

FUENTE: Censo de Población 2001. INE.

3.1.3 POBLACIÓN RESIDENTE EN VIVIENDAS FAMILIARES, PARADA, POR EDAD Y SEXO. AÑO 2001

	LA RIOJA			ESPAÑA		
	Hombres	Mujeres	Total	Hombres	Mujeres	Total
TOTAL	5.599	7.205	12.804	1.258.386	1.434.390	2.692.776
De 15 a 19 años	546	410	956	116.082	89.945	206.027
De 20 a 24 años	1.033	1.235	2.268	210.481	237.473	447.954
De 25 a 29 años	999	1.375	2.374	202.975	266.592	469.567
De 30 a 34 años	697	1.140	1.837	157.808	233.268	391.076
De 35 a 39 años	538	985	1.523	136.519	192.881	329.400
De 40 a 44 años	468	785	1.253	115.669	144.989	260.658
De 45 a 49 años	350	510	860	91.565	101.525	193.090
De 50 a 54 años	314	370	684	83.840	76.541	160.381
De 55 a 59 años	374	257	631	86.389	56.313	142.702
De 60 a 64 años	253	102	355	51.166	27.778	78.944
De 65 a 69 años	15	21	36	3.927	4.210	8.137
De 70 a 74 años	4	5	9	1.107	1.291	2.398
De 75 a 79 años	5	7	12	485	753	1.238
De 80 a 84 años	-	1	1	217	449	666
De 85 a 89 años	1	1	2	97	258	355
De 90 y más años	2	1	3	59	124	183

FUENTE: Censo de Población 2001. INE.

3.1 MERCADO DE TRABAJO. DATOS CENSALES

3.1.4 POBLACIÓN RESIDENTE EN VIVIENDAS FAMILIARES. TASA DE ACTIVIDAD POR EDAD Y SEXO. AÑO 2001

	LA RIOJA			ESPAÑA		
	Hombres	Mujeres	Total	Hombres	Mujeres	Total
TOTAL	58,54	36,87	47,69	56,97	37,12	46,86
De 15 a 19 años	29,67	17,07	23,58	30,35	19,81	25,21
De 20 a 24 años	71,29	58,27	65,01	69,54	58,40	64,10
De 25 a 29 años	92,49	83,11	87,99	90,44	78,98	84,83
De 30 a 34 años	97,40	77,58	87,88	95,49	74,10	84,96
De 35 a 39 años	97,44	70,07	84,10	95,49	67,79	81,72
De 40 a 44 años	97,04	63,95	80,92	94,75	63,36	79,02
De 45 a 49 años	95,09	56,28	76,22	92,45	56,02	74,16
De 50 a 54 años	91,34	44,57	68,85	87,77	43,62	65,44
De 55 a 59 años	80,01	30,81	55,94	75,26	31,42	52,87
De 60 a 64 años	49,38	15,00	31,87	46,92	17,86	31,81
De 65 a 69 años	4,61	2,37	3,45	6,64	3,62	5,03
De 70 a 74 años	1,65	1,14	1,38	2,71	1,84	2,23
De 75 a 79 años	1,42	1,04	1,20	2,00	1,64	1,79
De 80 a 84 años	1,47	0,93	1,14	2,03	1,83	1,90
De 85 a 89 años	2,37	1,48	1,78	2,54	2,39	2,44
De 90 y más años	3,14	2,77	2,88	3,43	3,16	3,23

FUENTE: Censo de Población 2001. INE.

3.1.5 POBLACIÓN RESIDENTE EN VIVIENDAS FAMILIARES. TASA DE PARO POR EDAD Y SEXO. AÑO 2001

	LA RIOJA			ESPAÑA		
	Hombres	Mujeres	Total	Hombres	Mujeres	Total
TOTAL	6,99	14,24	9,80	11,09	18,69	14,16
De 15 a 19 años	23,75	33,14	27,04	30,33	37,87	33,22
De 20 a 24 años	13,65	21,46	17,03	18,62	26,20	21,99
De 25 a 29 años	9,18	15,26	11,94	12,59	19,75	15,86
De 30 a 34 años	6,23	13,85	9,46	9,66	18,97	13,66
De 35 a 39 años	4,96	13,30	8,35	8,66	17,42	12,27
De 40 a 44 años	4,40	11,78	7,24	8,10	15,11	10,92
De 45 a 49 años	3,93	10,22	6,18	7,64	13,87	10,00
De 50 a 54 años	3,93	10,26	5,90	7,97	14,30	10,10
De 55 a 59 años	6,01	11,19	7,40	10,65	15,93	12,25
De 60 a 64 años	8,54	10,92	9,11	12,36	16,27	13,50
De 65 a 69 años	4,45	11,29	6,88	6,11	10,52	7,80
De 70 a 74 años	3,81	6,02	4,79	5,00	6,99	5,90
De 75 a 79 años	7,14	10,29	8,70	4,11	5,60	4,90
De 80 a 84 años	-	2,56	1,28	3,44	4,62	4,16
De 85 a 89 años	3,45	2,78	3,08	2,64	3,57	3,26
De 90 y más años	13,33	3,23	6,52	3,03	2,68	2,78

FUENTE: Censo de Población 2001. INE.

3.2 MERCADO DE TRABAJO. ENCUESTA DE POBLACIÓN ACTIVA

3.2.1 EVOLUCIÓN DE LA POBLACIÓN ACTIVA, OCUPADA Y PARADA. TASAS DE ACTIVIDAD Y PARO. AÑOS 2005-2010

Unidades: Miles de personas

	LA RIOJA					ESPAÑA				
	Poblac. Activa	Poblac. Ocupada	Poblac. Parada	Tasa Act.	Tasa Paro	Poblac. Activa	Poblac. Ocupada	Poblac. Parada	Tasa Act.	Tasa Paro
2005										
Trim. 1º	145,2	134,6	10,6	57,9	7,3	20.591,7	18.492,7	2.099,0	56,9	10,2
" 2º	151,1	141,3	9,7	60,0	6,5	20.839,6	18.894,9	1.944,7	57,4	9,3
" 3º	150,3	143,6	6,8	59,4	4,5	20.956,1	19.191,1	1.765,0	57,4	8,4
" 4º	153,7	143,7	10,0	60,3	6,5	21.155,5	19.314,3	1.841,3	57,7	8,7
2006										
Trim. 1º	152,6	143,7	8,9	59,6	5,8	21.335,9	19.400,1	1.935,8	58,0	9,1
" 2º	152,7	143,4	9,3	59,4	6,1	21.530,1	19.693,1	1.837,0	58,3	8,5
" 3º	153,0	144,2	8,8	59,3	5,8	21.660,7	19.895,6	1.765,0	58,4	8,2
" 4º	154,7	143,8	10,9	59,7	7,0	21.812,4	20.001,8	1.810,6	58,6	8,3
2007										
Trim. 1º	154,2	143,8	10,4	59,1	6,8	21.925,3	20.069,2	1.856,1	58,6	8,5
" 2º	154,0	146,4	7,6	58,8	4,9	22.127,3	20.367,3	1.760,0	58,9	8,0
" 3º	152,5	144,4	8,1	58,0	5,3	22.302,5	20.510,6	1.791,9	59,1	8,0
" 4º	157,7	148,8	8,9	59,8	5,6	22.404,5	20.476,9	1.927,6	59,1	8,6
2008										
Trim. 1º	157,1	147,3	9,8	59,4	6,3	22.576,5	20.402,3	2.174,2	59,4	9,6
" 2º	158,8	148,0	10,8	59,9	6,8	22.806,7	20.425,1	2.381,5	59,8	10,4
" 3º	160,3	147,0	13,3	60,3	8,3	22.945,1	20.346,3	2.598,8	60,0	11,3
" 4º	160,1	144,5	15,6	60,1	9,8	23.064,7	19.856,8	3.207,9	60,1	13,9
2009										
Trim. 1º	160,5	142,0	18,4	60,2	11,5	23.101,5	19.090,8	4.010,7	60,2	17,4
" 2º	160,9	140,4	20,5	60,3	12,7	23.082,4	18.945,0	4.137,5	60,1	17,9
" 3º	159,0	138,1	20,9	59,6	13,1	22.993,5	18.870,2	4.123,3	59,8	17,9
" 4º	158,6	136,9	21,7	60,0	13,7	22.972,5	18.645,9	4.326,5	59,8	18,8
2010										
Trim. 1º	156,1	132,4	23,8	59,1	15,2	23.006,9	18.394,2	4.612,7	59,8	20,1
" 2º	156,9	137,7	19,1	59,4	12,2	23.122,3	18.476,9	4.645,5	60,1	20,1
" 3º	159,1	136,8	22,3	60,3	14,0	23.121,5	18.546,8	4.574,7	60,1	19,8
" 4º	155,9	131,4	24,4	59,3	15,7	23.104,8	18.408,2	4.696,6	60,0	20,3

FUENTE: Encuesta de Población Activa. Principales Resultados. Metodología EPA 2005. INE.

3.2 MERCADO DE TRABAJO. ENCUESTA DE POBLACIÓN ACTIVA

G.3.1 Evolución de la Tasa de Actividad

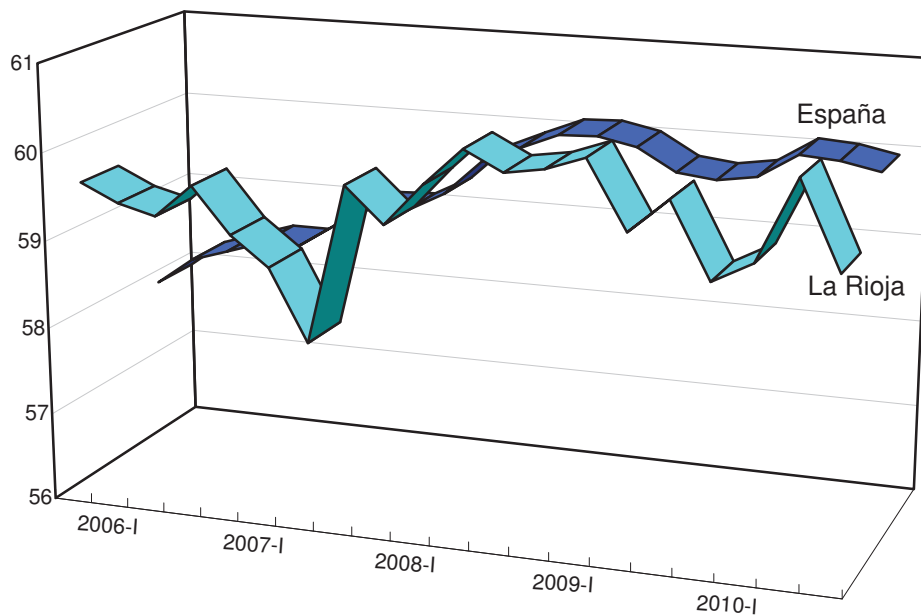

G.3.2 Evolución de la Tasa de Paro

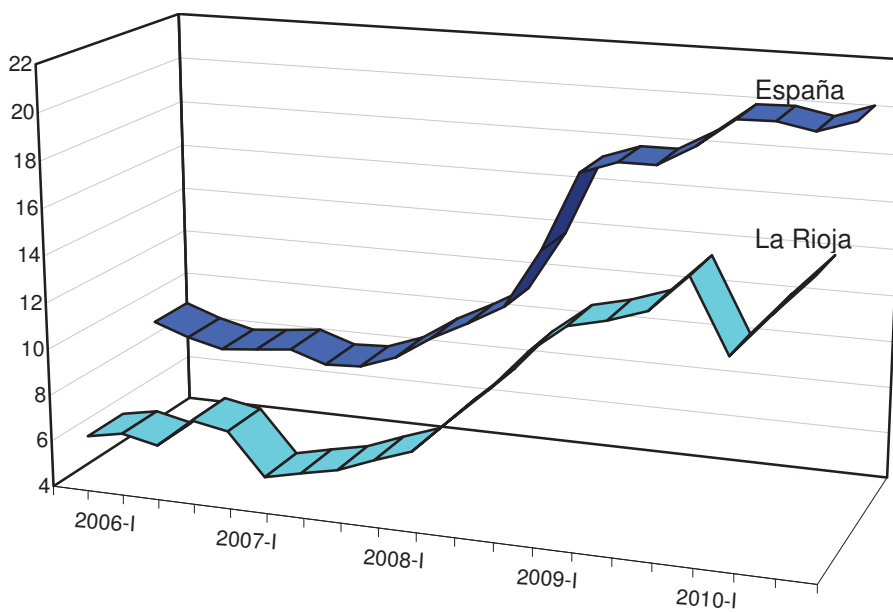

3.2 MERCADO DE TRABAJO. ENCUESTA DE POBLACIÓN ACTIVA

3.2.2 POBLACIÓN DE MÁS DE 16 AÑOS SEGÚN RELACIÓN CON LA ACTIVIDAD. DATOS REFERIDOS AL ÚLTIMO TRIMESTRE DEL AÑO. AÑOS 2006-2010

Unidades: Miles de personas

	LA RIOJA					ESPAÑA
	2006	2007	2008	2009	2010	2010
TOTAL POBLACIÓN MAYOR DE 16 AÑOS	259,3	263,7	266,4	264,6	262,8	38.512,4
Hombres	130,2	132,6	133,7	131,8	130,1	18.835,0
Mujeres	129,1	131,2	132,7	132,8	132,7	19.677,5
POBLACIÓN ACTIVA	154,7	157,7	160,1	158,6	155,9	23.104,8
Hombres	92,3	92,8	93,1	90,3	88,1	12.754,9
Mujeres	62,5	64,9	67,0	68,3	67,8	10.349,9
Ocupados	143,8	148,8	144,5	136,9	131,4	18.408,2
Hombres	87,2	89,3	85,2	78,5	75,7	10.209,7
Mujeres	56,6	59,5	59,3	58,4	55,8	8.198,5
Parados	10,9	8,9	15,6	21,7	24,4	4.696,6
Hombres	5,1	3,5	7,9	11,8	12,4	2.545,2
Mujeres	5,8	5,4	7,7	9,9	12,0	2.151,4
Parados que han trabajado antes	9,7	8,1	13,5	18,9	22,4	4.339,8
Hombres	4,5	3,1	7,2	11,1	11,4	2.383,5
Mujeres	5,2	5,0	6,3	7,8	10,9	1.956,3
Parados que buscan primer empleo	1,2	0,8	2,1	2,8	2,0	356,8
Hombres	0,6	0,4	0,7	0,7	1,0	161,7
Mujeres	0,6	0,4	1,4	2,1	1,1	195,1
POBLACIÓN INACTIVA	104,6	106,0	106,3	106,0	106,9	15.407,6
Hombres	38,0	39,7	40,6	41,5	42,0	6.080,1
Mujeres	66,6	66,3	65,7	64,5	64,9	9.327,6

FUENTE: Encuesta de Población Activa. Principales Resultados. Metodología EPA 2005. INE.

3.2 MERCADO DE TRABAJO. ENCUESTA DE POBLACIÓN ACTIVA

G.3.3 Población en relación con la actividad. Porcentaje. 4º trimestre 2010

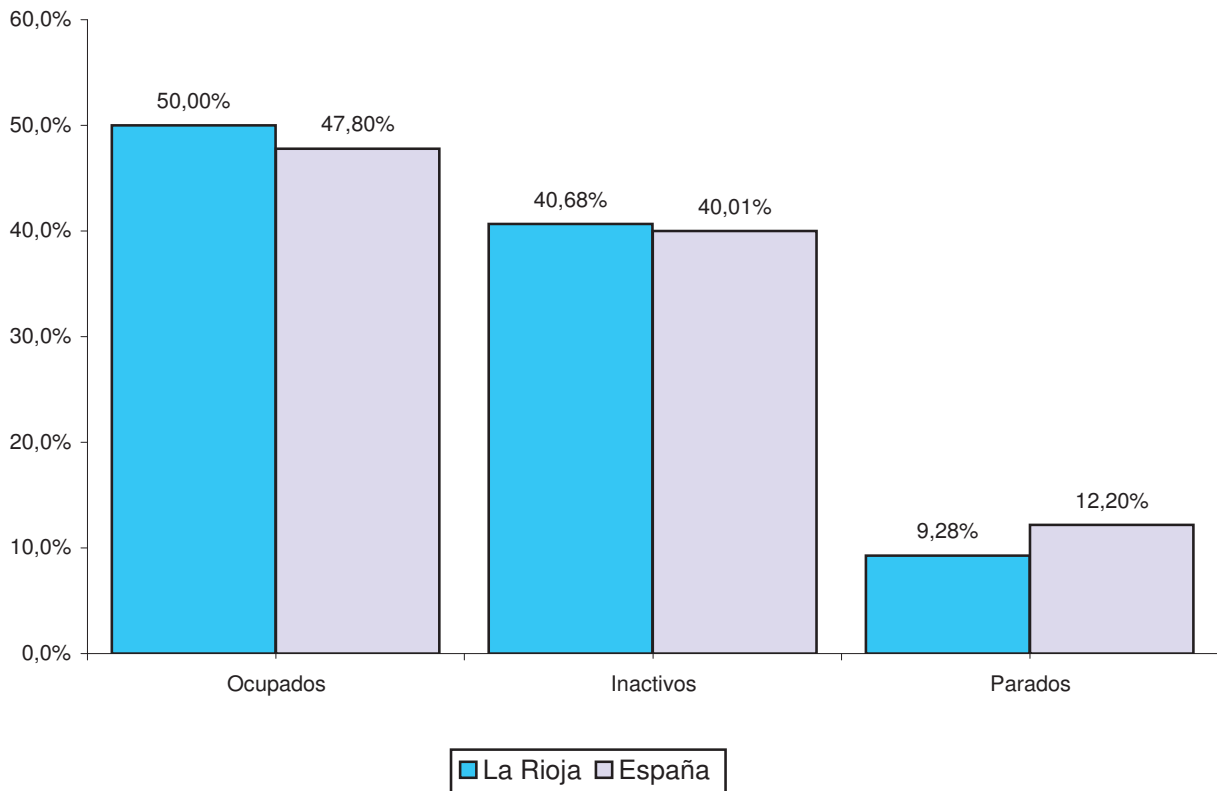

3.2 MERCADO DE TRABAJO. ENCUESTA DE POBLACIÓN ACTIVA

3.2.3 POBLACIÓN INACTIVA POR TIPO DE INACTIVIDAD Y POR GRUPOS DE EDAD. DATOS REFERIDOS AL ÚLTIMO TRIMESTRE DEL AÑO. AÑOS 2006-2010

Unidades: Miles de personas

	LA RIOJA					ESPAÑA
	2006	2007	2008	2009	2010	2010
TOTAL	104,6	106,0	106,3	106,0	106,9	15.407,6
POR TIPO DE ACTIVIDAD						
Estudiantes	16,3	12,4	13,7	15,4	18,0	2.481,8
Jubilados y pensionistas	48,4	49,5	51,0	51,0	51,9	7.193,9
Labores del hogar	33,7	35,9	32,2	30,6	28,4	4.236,1
Incapacidad permanente	3,4	5,7	6,4	6,6	6,4	1.133,5
Otras situaciones	2,8	2,4	3,0	2,3	2,1	362,3
POR GRUPOS DE EDAD						
De 16 a 19 años	8,7	8,1	8,9	8,5	9,6	1.442,8
De 20 a 24 años	6,2	5,3	6,3	6,8	7,9	919,6
De 25 a 54 años	19,6	21,8	19,9	19,9	18,5	3.042,3
De 55 o más años	70,1	70,8	71,2	70,7	70,8	10.002,9

FUENTE: Encuesta de Población Activa. Principales Resultados. Metodología EPA 2005. INE.

3.2 MERCADO DE TRABAJO. ENCUESTA DE POBLACIÓN ACTIVA

3.2.4 POBLACIÓN ACTIVA, OCUPADA Y PARADA, POR GRUPOS DE EDAD Y SEXO. DATOS REFERIDOS AL ÚLTIMO TRIMESTRE DEL AÑO. AÑOS 2006-2010

Unidades: Miles de personas

	LA RIOJA					ESPAÑA
	2006	2007	2008	2009	2010	2010
POBLACIÓN ACTIVA	154,7	157,7	160,1	158,6	155,9	23.104,8
Hombres	92,3	92,8	93,1	90,3	88,1	12.754,9
Mujeres	62,5	64,9	67,0	68,3	67,8	10.349,9
De 16 a 19 años	3,0	3,5	2,7	2,9	1,7	341,0
Hombres	1,8	1,9	1,4	1,5	0,8	195,3
Mujeres	1,2	1,6	1,4	1,4	0,9	145,7
De 20 a 24 años	12,2	12,7	11,3	10,0	8,1	1.623,2
Hombres	6,8	7,0	5,6	5,7	4,5	859,2
Mujeres	5,4	5,7	5,7	4,3	3,6	764,0
De 25 a 54 años	122,8	124,2	127,8	125,8	124,9	18.393,0
Hombres	72,2	72,5	73,5	70,8	69,6	10.050,3
Mujeres	50,7	51,7	54,1	55,0	55,4	8.342,7
De 55 o más edad	16,8	17,3	18,2	19,9	21,1	2.747,6
Hombres	11,6	11,5	12,3	12,3	13,2	1.650,1
Mujeres	5,2	5,9	5,9	7,7	7,9	1.097,5
POBLACIÓN OCUPADA	143,8	148,8	144,5	136,9	131,4	18.408,2
Hombres	87,2	89,3	85,2	78,5	75,7	10.209,7
Mujeres	56,6	59,5	59,3	58,4	55,8	8.198,5
De 16 a 19 años	2,1	2,6	1,1	1,0	0,5	123,4
Hombres	1,1	1,5	0,4	0,6	0,3	73,0
Mujeres	1,0	1,1	0,8	0,4	0,2	50,3
De 20 a 24 años	9,7	11,0	8,9	7,1	5,3	1.000,2
Hombres	5,9	6,0	4,8	3,7	3,5	512,7
Mujeres	3,8	5,0	4,1	3,4	1,9	487,5
De 25 a 54 años	115,5	118,5	117,2	110,9	106,6	14.916,8
Hombres	68,8	70,8	68,1	63,1	59,5	8.212,6
Mujeres	46,6	47,7	49,1	47,8	47,1	6.704,1
De 55 o más edad	16,6	16,8	17,3	17,9	19,0	2.367,8
Hombres	11,4	11,1	12,0	11,1	12,4	1.411,3
Mujeres	5,2	5,7	5,3	6,8	6,6	956,5
POBLACIÓN PARADA	10,9	8,9	15,6	21,7	24,4	4.696,6
Hombres	5,1	3,5	7,9	11,8	12,4	2.545,2
Mujeres	5,8	5,4	7,7	9,9	12,0	2.151,4
De 16 a 19 años	0,9	0,9	1,6	1,9	1,2	217,6
Hombres	0,7	0,4	1,0	0,9	0,5	122,2
Mujeres	0,2	0,5	0,6	0,9	0,6	95,4
De 20 a 24 años	2,5	1,8	2,4	2,9	2,8	623,0
Hombres	0,9	1,0	0,9	2,0	1,0	346,5
Mujeres	1,6	0,8	1,6	0,9	1,8	276,5
De 25 a 54 años	7,2	5,7	10,6	14,9	18,3	3.476,2
Hombres	3,3	1,7	5,7	7,7	10,0	1.837,7
Mujeres	4,0	3,9	5,0	7,2	8,3	1.638,5
De 55 o más edad	0,2	0,6	1,0	2,0	2,1	379,8
Hombres	0,2	0,4	0,4	1,2	0,9	238,8
Mujeres	-	0,2	0,6	0,9	1,3	140,9

FUENTE: Encuesta de Población Activa. Principales Resultados. Metodología EPA 2005. INE.

3.2 MERCADO DE TRABAJO. ENCUESTA DE POBLACIÓN ACTIVA

3.2.5 POBLACIÓN ACTIVA, OCUPADA Y PARADA POR SECTORES ECONÓMICOS. DATOS REFERIDOS AL ÚLTIMO TRIMESTRE DEL AÑO. AÑOS 2006-2010

Unidades: Miles de personas

	LA RIOJA					ESPAÑA
	2006	2007	2008	2009	2010	2010
POBLACIÓN ACTIVA	154,7	157,7	160,1	158,6	155,9	23.104,8
Agricultura	9,1	7,5	5,5	7,0	7,6	1.013,6
Industria	39,3	41,2	39,7	34,4	36,3	2.854,6
Construcción	16,6	20,6	17,4	17,7	16,9	2.011,6
Servicios	85,7	84,9	91,2	89,5	83,8	14.819,0
No clasificable	4,1	3,5	6,2	10,1	11,3	2.406,0
POBLACIÓN OCUPADA	143,8	148,8	144,5	136,9	131,4	18.408,2
Agricultura	8,7	7,0	4,9	6,7	6,3	804,5
Industria	37,6	39,9	36,6	31,7	33,6	2.622,8
Construcción	15,3	20,1	16,2	15,3	14,3	1.572,5
Servicios	82,3	81,9	86,7	83,3	77,3	13.408,3
POBLACIÓN PARADA	10,9	8,9	15,6	21,7	24,4	4.696,6
Agricultura	0,4	0,5	0,6	0,3	1,3	209,0
Industria	1,7	1,3	3,1	2,7	2,7	231,8
Construcción	1,3	0,5	1,2	2,4	2,6	439,1
Servicios	3,4	3,0	4,5	6,2	6,5	1.410,7
No clasificable	4,1	3,5	6,2	10,1	11,3	2.406,0

FUENTE: Encuesta de Población Activa. Principales Resultados. Metodología EPA 2005. INE.

NOTA: A partir del primer trimestre de 2008 se utiliza la CNAE-2009.

3.2 MERCADO DE TRABAJO. ENCUESTA DE POBLACIÓN ACTIVA

G.3.4 Población Activa, Ocupada y Parada por Sectores Económicos. 4º trimestre/10

LA RIOJA

ESPAÑA

Población Activa

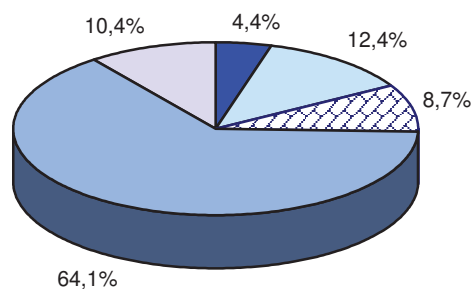
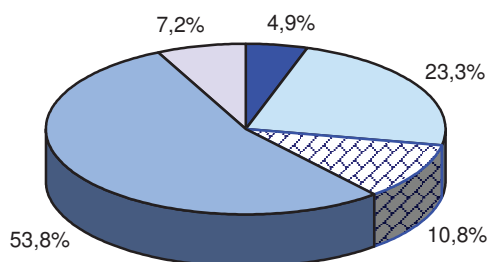

Población Ocupada

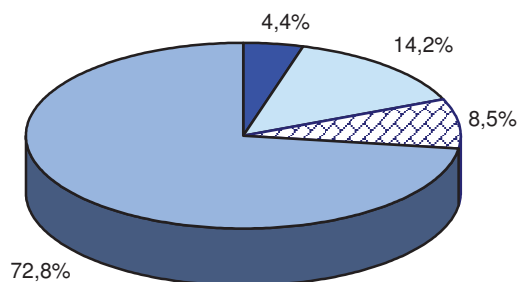
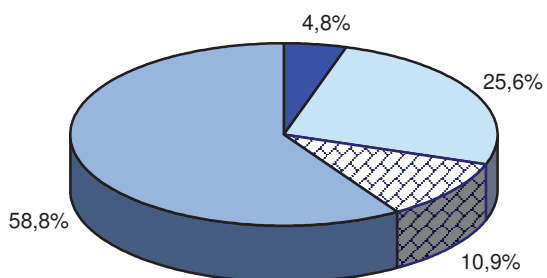

Población Parada

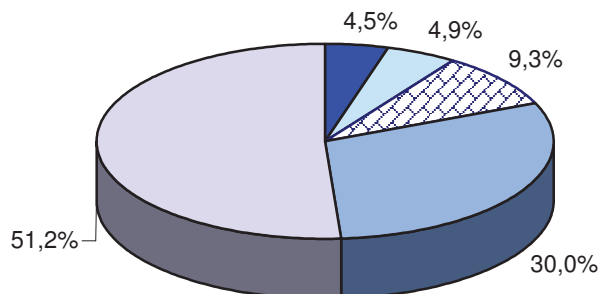
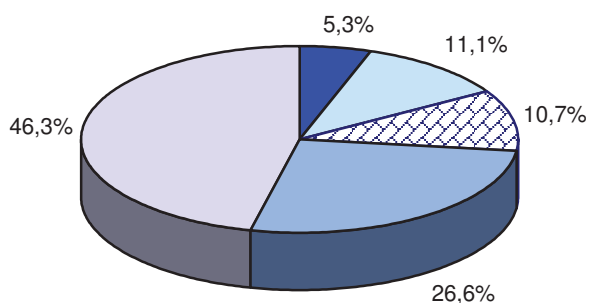

■ Agricultura ■ Industria ■ Construcción ■ Servicios ■ No clasificable

3.2 MERCADO DE TRABAJO. ENCUESTA DE POBLACIÓN ACTIVA

3.2.6 TASA DE ACTIVIDAD POR GRUPOS DE EDAD Y SEXO. DATOS REFERIDOS AL ÚLTIMO TRIMESTRE DEL AÑO. AÑOS 2006-2010

	LA RIOJA					ESPAÑA
	2006	2007	2008	2009	2010	2010
AMBOS SEXOS						
Total	59,7	59,8	60,1	60,0	59,3	60,0
De 16 a 19 años	25,6	30,1	23,4	25,4	14,9	19,1
De 20 a 24 años	66,5	70,4	64,1	59,5	50,6	63,8
De 25 a 54 años	86,2	85,1	86,6	86,3	87,1	85,8
De 55 y más	19,3	19,7	20,4	22,0	23,0	21,6
HOMBRES						
Total	70,8	70,0	69,6	68,5	67,7	67,7
De 16 a 19 años	29,8	31,6	22,9	26,4	14,1	21,3
De 20 a 24 años	71,1	74,5	62,3	66,8	55,2	66,4
De 25 a 54 años	97,0	95,2	95,8	94,1	94,8	92,4
De 55 y más	28,7	28,0	29,6	29,0	30,9	28,7
MUJERES						
Total	48,4	49,5	50,5	51,5	51,1	52,6
De 16 a 19 años	21,1	28,6	23,9	24,4	15,8	16,8
De 20 a 24 años	61,5	66,0	66,1	51,9	45,9	61,1
De 25 a 54 años	74,4	74,1	76,5	78,0	79,0	79,0
De 55 y más	11,1	12,5	12,4	15,8	16,1	15,7

FUENTE: Encuesta de Población Activa. Principales Resultados. Metodología EPA 2005. INE.

3.2.7 TASA DE PARO POR GRUPOS DE EDAD Y SEXO. DATOS REFERIDOS AL ÚLTIMO TRIMESTRE DEL AÑO. AÑOS 2006-2010

	LA RIOJA					ESPAÑA
	2006	2007	2008	2009	2010	2010
AMBOS SEXOS						
Total	7,0	5,6	9,8	13,7	15,7	20,3
De 16 a 19 años	29,5	25,3	58,4	64,2	69,4	63,8
De 20 a 24 años	20,7	13,8	21,3	28,8	34,4	38,4
De 25 a 54 años	5,9	4,6	8,3	11,9	14,7	18,9
De 55 y más	1,2	3,3	5,3	10,2	10,2	13,8
HOMBRES						
Total	5,5	3,8	8,5	13,0	14,1	20,0
De 16 a 19 años	40,2	19,6	73,9	59,6	64,8	62,6
De 20 a 24 años	13,4	14,1	15,2	34,9	22,9	40,3
De 25 a 54 años	4,5	2,4	7,7	10,9	14,4	18,3
De 55 y más	1,7	3,6	2,9	9,4	6,4	14,5
MUJERES						
Total	9,3	8,3	11,5	14,5	17,7	20,8
De 16 a 19 años	13,5	32,1	42,8	69,4	73,7	65,5
De 20 a 24 años	30,0	13,4	27,5	20,8	48,6	36,2
De 25 a 54 años	8,0	7,6	9,2	13,1	15,0	19,6
De 55 y más	.	2,8	10,5	11,4	16,4	12,8

FUENTE: Encuesta de Población Activa. Principales Resultados. Metodología EPA 2005. INE.

3.2 MERCADO DE TRABAJO. ENCUESTA DE POBLACIÓN ACTIVA

3.2.8 POBLACIÓN OCUPADA. MEDIAS ANUALES POR RAMAS DE ACTIVIDAD. CNAE-09. AÑOS 2008-2010

Unidades: Miles de personas

	LA RIOJA			ESPAÑA
	2008	2009	2010	2010
TOTAL	146,7	139,4	134,7	18.456,6
1. Agricultura (A)	6,1	5,9	6,0	793,0
2. Indust. extractivas; suministro de energía eléct., gas, vapor y aire acond.; sumin. de agua, actividades saneam., gestión residuos y descontam. (B + D + E)	1,7	2,2	1,2	240,5
3. Industria manufacturera (C)	36,1	32,6	33,0	2.370,1
4. Construcción (F)	17,3	14,7	13,9	1.650,8
5. Comercio al por mayor y al por menor, reparación de vehículos de motor y motocicletas; transporte y almacenamiento; hostelería (G + H + I)	35,2	32,7	31,5	5.189,0
6. Información y comunicaciones (J)	1,4	1,4	1,6	506,3
7. Actividades financieras y de seguros (K)	2,4	2,4	2,8	463,5
8. Actividades inmobiliarias (L)	0,9	0,1	0,1	83,6
9. Actividades profesionales, científicas y técnicas; actividades administrativas y servicios auxiliares (M+N)	11,0	10,9	10,7	1.746,1
10. Administración Pública y defensa, Seguridad social obligatoria; educación; actividades sanitarias y de servicios sociales (O + P + Q)	25,2	27,1	24,5	3.952,5
11. Activ. artísticas, recreativas y de entretenimiento; hogares como empleadores domésticos y como productores de bienes y servicios para uso propio; activ. de organizaciones y organismos extraterrit.; otros servicios (R + S+ T+ U)	9,4	9,2	9,5	1.461,3

FUENTE: Encuesta de Población Activa. Principales Resultados. Metodología EPA 2005. INE.

3.3 MERCADO DE TRABAJO. MOVIMIENTO LABORAL REGISTRADO

3.3.1 PARO REGISTRADO, COBERTURA Y BENEFICIARIOS DE PRESTACIONES POR DESEMPLEO. AÑOS 2006-2010

	LA RIOJA					ESPAÑA
	2006	2007	2008	2009	2010	2010
Paro registrado (miles) (medias anuales)	10,2	10,0	12,8	19,8	22,0	4.060,8
Cobertura paro registrado/paro EPA (%)	107,2	114,5	103,5	97,1	98,1	87,7
Beneficiarios prestaciones desempleo (media anual)	6.225	6.413	8.335	14.108	15.838	5.031.396

FUENTE: Boletín Estadísticas Laborales del MTIN. Servicio Riojano de Empleo. SPEE.

3.3.2 CARACTERÍSTICAS DEL PARO REGISTRADO. MEDIAS ANUALES. AÑOS 2006-2010

	LA RIOJA					ESPAÑA
	2006	2007	2008	2009	2010	2010
TOTAL PARO REGISTRADO	10.153	10.022	12.807	19.834	21.936	4.060.756
POR SEXO Y EDAD						
Menores de 25 años	1.308	1.232	1.617	2.552	2.527	452.452
Hombres	641	622	932	1.559	1.444	253.132
Mujeres	666	611	685	993	1.083	199.320
Mayores de 25 años	8.845	8.790	11.190	17.282	19.409	3.608.304
Hombres	3.399	3.461	5.199	8.945	9.792	1.777.347
Mujeres	5.446	5.328	5.992	8.337	9.617	1.830.957
POR SECTORES						
Agricultura	294	286	457	954	1.527	122.048
Industria	2.777	2.491	3.010	4.919	4.741	500.438
Construcción	976	1.106	1.946	3.498	3.591	754.940
Servicios	5.560	5.556	6.785	9.695	10.938	2.347.729
Sin empleo anterior	546	583	610	767	1.139	335.602

FUENTE: Servicio Riojano de Empleo. SPEE. Metodología SISPE.

NOTA: A partir de 2009 se utiliza CNAE- 2009.

3.3 MERCADO DE TRABAJO. MOVIMIENTO LABORAL REGISTRADO

3.3.3 CONTRATOS DE TRABAJO REGISTRADOS SEGÚN MODALIDAD. AÑOS 2006-2010

	LA RIOJA					ESPAÑA
	2006	2007	2008	2009	2010	2010
TOTAL	120.407	120.567	110.128	94.739	102.564	14.417.150
DURACIÓN INDEFINIDA	14.544	15.592	12.187	7.598	7.622	1.228.214
Indefinido Ordinario	4.906	7.232	5.732	3.606	5.695	956.348
Fomento de la contratación indefinida						
Contratos iniciales	2.351	2.124	1.636	1.216	1.193	157.079
Conversiones de contratos temporales	7.287	6.236	4.819	2.776	734	114.787
DURACIÓN TEMPORAL	105.863	104.975	97.941	87.141	94.942	13.188.936
Obra o servicio	35.466	34.149	32.165	27.705	29.423	5.623.676
Eventuales por circunstancias de la producción	58.331	58.938	53.547	47.403	52.605	5.752.225
Interinidad	10.192	10.076	10.492	10.572	11.503	1.566.999
Prácticas	428	417	333	226	234	47.536
Aprendizaje y formación	313	281	147	161	226	59.047
Minusválidos	98	159	121	107	139	14.485
Sustitución por jubilación a los 64 años	14	18	16	9	10	2.220
Relevo	279	304	372	292	202	20.459
Jubilación Parcial	277	249	351	277	222	27.787
Otros	465	384	397	389	378	74.502

FUENTE: Servicio Público de Empleo Estatal. Anuario de Estadísticas del Ministerio de Trabajo e Inmigración (MTIN).

3.3 MERCADO DE TRABAJO. MOVIMIENTO LABORAL REGISTRADO

3.3.4 EVOLUCIÓN DE LA SITUACIÓN LABORAL. AÑO 2010 (P)

	LA RIOJA											
	Enero	Feb.	Marzo	Abril	Mayo	Junio	Julio	Ago.	Sept.	Oct.	Nov.	Dic.
PARO REGISTRADO	21.856	22.633	23.365	23.221	22.033	21.794	21.485	21.485	20.584	21.144	21.770	22.406
POR SECTORES												
Agricultura	1.359	1.450	1.571	1.568	1.351	1.513	1.597	1.597	1.269	1.557	1.845	1.858
Construcción	5.170	5.181	5.217	5.066	4.853	4.690	4.569	4.569	4.289	4.261	4.425	4.675
Industria	3.859	3.909	3.991	3.864	3.663	3.547	3.481	3.481	3.343	3.207	3.260	3.514
Servicios	10.740	11.129	11.493	11.459	11.042	10.806	10.608	10.608	10.548	10.843	10.963	11.105
Sin empleo anterior	728	964	1.093	1.264	1.124	1.238	1.230	1.230	1.135	1.276	1.277	1.254
CONTRATOS DE TRABAJO	6.235	5.537	6.630	6.926	9.520	8.678	9.150	8.271	11.979	16.940	8.652	7.069
INDEFINIDOS	707	580	672	634	628	514	701	626	709	695	690	608
A tiempo completo	472	345	454	426	427	371	468	390	417	338	424	405
Inicial	191	130	145	159	135	138	155	135	166	128	134	87
Fomento de empleo inicial	88	76	92	109	98	69	51	52	59	56	60	71
Conver. fomento de empleo	12	20	22	14	6	19	83	86	95	55	109	161
Conversiones	174	117	194	143	184	143	174	115	92	91	116	84
Discapacitados	5	2	1	1	4	1	4	2	4	5	4	2
Discapacitados en C.E.E.	2	-	-	-	-	1	1	-	1	3	1	-
A tiempo parcial	201	165	202	191	179	122	214	180	202	217	199	166
Inicial	93	83	91	85	69	50	93	98	108	112	92	64
Fomento de empleo inicial	58	40	41	42	42	26	26	26	21	27	35	15
Conversiones a indefinido	45	42	65	57	66	43	63	36	47	48	46	45
Conver. fomento de empleo	-	-	1	3	-	1	29	18	23	27	25	41
Discapacitados	5	-	4	4	2	2	2	2	3	3	1	1
Discapacitados en C.E.E.	-	-	-	-	-	-	1	-	-	-	-	-
Fijo discontinuo	34	70	16	17	22	21	19	56	90	140	67	37
Inicial	30	15	12	12	14	8	12	26	59	99	50	30
Fomento empleo inicial	3	2	3	4	6	5	-	19	13	29	5	5
Conversiones	-	53	1	1	2	8	5	8	18	11	4	1
Conver. fomento de empleo	1	-	-	-	-	-	2	3	-	-	8	1
Discapacitados	-	-	-	-	-	-	-	-	-	1	-	-
Discapacitados en C.E.E.	-	-	-	-	-	-	-	-	-	-	-	-

.../...

3.3 MERCADO DE TRABAJO. MOVIMIENTO LABORAL REGISTRADO

3.3.4 EVOLUCIÓN DE LA SITUACIÓN LABORAL. AÑO 2010 (P) (continuación)

	LA RIOJA											
	Enero	Feb.	Marzo	Abril	Mayo	Junio	Julio	Ago.	Sept.	Oct.	Nov.	Dic.
DURACIÓN DETERMINADA	5.445	4.944	5.942	6.275	8.877	8.129	8.358	7.620	11.224	16.208	7.928	6.412
A tiempo completo	4.048	3.513	4.191	4.531	6.852	6.147	5.928	5.686	8.699	13.817	5.799	4.587
Por obra o servicio	1.663	1.344	1.374	1.589	2.623	2.097	2.019	1.897	2.681	3.184	1.989	1.327
Eventual c. producción	1.804	1.622	2.217	2.240	3.543	3.279	3.054	2.895	5.239	9.870	3.096	2.476
Interinidad	520	489	537	637	624	709	752	737	696	701	659	731
Jubilación especial 64 años	1	-	1	-	1	1	1	-	2	-	2	1
Relevo	15	14	20	16	21	10	16	10	9	9	4	6
Inserción	-	-	-	-	-	-	-	-	-	-	-	-
Discapacitados	2	7	8	6	2	1	7	5	2	4	6	1
Discapacitados en C.E.E.	23	13	9	14	16	24	35	26	12	19	30	29
Otros	20	24	25	29	22	26	44	116	58	30	13	16
A tiempo parcial	1.397	1.431	1.751	1.744	2.025	1.982	2.430	1.934	2.525	2.391	2.129	1.825
Por obra o servicio	396	383	507	513	487	494	655	370	746	1.014	838	416
Eventual circunst. Producción	681	805	940	910	1.200	1.137	1.309	1.088	1.329	1.045	979	978
Interinidad	274	217	267	295	299	327	433	453	408	291	294	402
Jubilación parcial	20	14	23	17	30	17	22	10	21	22	7	21
Relevo	11	6	4	2	4	1	4	2	12	7	-	3
Inserción	-	-	-	-	-	-	-	-	-	-	-	-
Discapacitados	8	4	3	4	4	2	-	1	5	4	3	1
Discapacitados en C.E.E.	7	2	7	3	1	4	7	9	4	8	8	4
Otros	-	-	-	-	-	-	-	1	-	-	-	-
CONTRATOS FORMATIVOS	83	13	16	17	15	35	91	25	46	37	34	49
Formación a tiempo completo	64	3	4	4	6	1	70	5	3	15	14	37
Prácticas a tiempo completo	15	7	11	9	8	29	18	19	37	17	15	10
Prácticas a tiempo parcial	4	3	1	4	1	5	3	1	6	5	5	2

FUENTE: Servicio Riojano de Empleo. Metodología SISPE.

(P): Provisional.

3.3 MERCADO DE TRABAJO. MOVIMIENTO LABORAL REGISTRADO

3.3.5 EVOLUCIÓN DE LA SITUACIÓN LABORAL DE LOS EXTRANJEROS. AÑOS 2006-2010

	LA RIOJA					ESPAÑA
	2006	2007	2008	2009	2010	2010
PARO REGISTRADO	1.358	1.593	2.774	4.921	5.746	592.928
Hombres	805	955	1.906	3.393	3.663	363.416
Mujeres	553	638	868	1.528	2.083	229.513
CONTRATOS ACUMULADOS	36.140	40.777	39.222	32.577	33.946	2.912.526
Hombres	27.291	29.140	27.827	23.106	24.519	1.850.107
Mujeres	8.849	11.637	11.395	9.471	9.427	1.062.419
INDEFINIDO	3.414	3.918	3.365	2.120	2.098	269.248
Hombre	2.379	2.586	2.004	1.233	1.298	161.510
Mujer	1.035	1.332	1.361	887	800	107.820
TEMPORAL	32.726	36.859	35.857	30.457	31.848	2.643.278
Hombre	24.912	26.554	25.823	21.873	23.221	1.688.647
Mujer	7.814	10.305	10.034	8.584	8.627	954.631

FUENTE: Observatorio de las Ocupaciones de La Rioja y Servicio Riojano de Empleo.

G.3.5 Evolución de los parados extranjeros. Media anual años 2006-2010

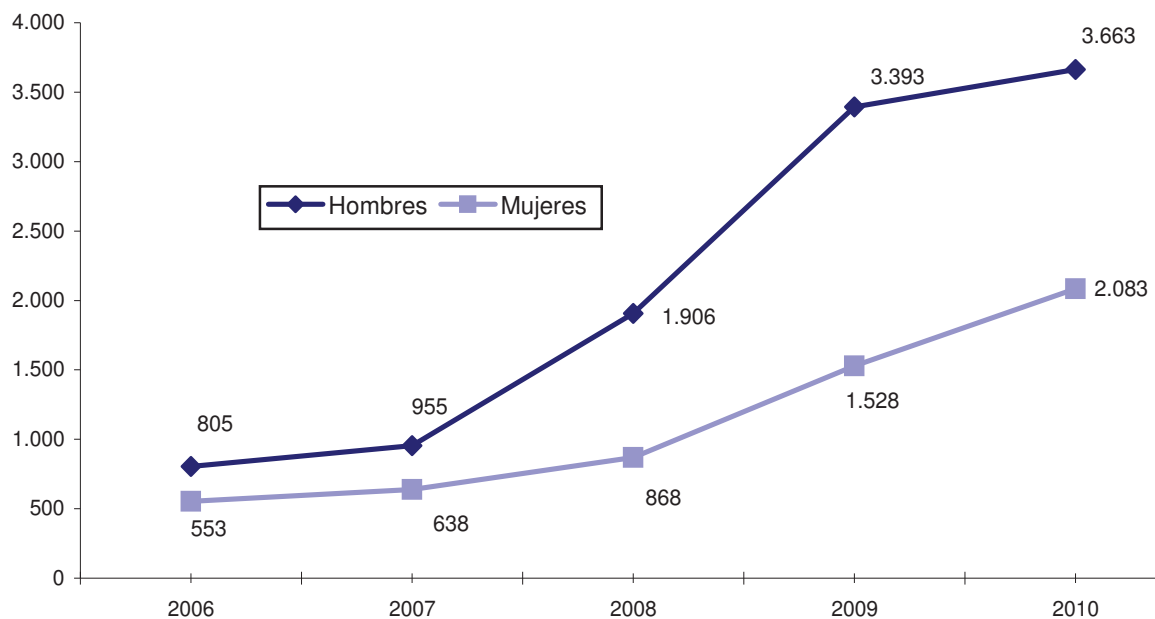

3.4 MERCADO DE TRABAJO. RELACIONES LABORALES

3.4.1 HUELGAS, NÚMERO Y JORNADAS PERDIDAS, SEGÚN CRITERIO DE REPERCUSIÓN. AÑOS 2006-2010

	LA RIOJA					ESPAÑA
	2006	2007	2008	2009	2010	2010
NÚMERO DE HUELGAS	25	22	22	11	24	984
CENTROS DE TRABAJO CONVOCADOS						
Número	94	21	474	24	38	46.393
Plantilla	4.572	3.073	5.772	1.328	2.852	1.332.668
Trabajadores participantes	855	609	2.422	177	374	340.776
Jornadas no trabajadas	2.224	830	12.757	1.919	445	671.498

FUENTE: Anuario de Estadísticas del Ministerio de Trabajo e Inmigración (MTIN).

3.4.2 CONVENIOS COLECTIVOS, TRABAJADORES AFECTADOS, AUMENTO SALARIAL PACTADO Y AUMENTO SALARIAL REVISADO. AÑOS 2006-2010

	LA RIOJA					ESPAÑA
	2006	2007	2008	2009	2010 (P)	2010 (P)
CONVENIOS	74	71	84	75	47	3.598
De empresa	53	53	63	57	34	2.597
De otro ámbito	21	18	21	18	13	1.001
TRABAJADORES AFECTADOS	30.851	33.365	40.872	40.397	31.753	9.078.242
Conv. de empresa	4.957	5.135	5.737	5.398	3.518	629.573
Conv. de otro ámbito	25.894	28.230	35.135	34.999	28.235	8.448.669
AUMENTO SALARIAL PACTADO (%)	3,20	3,55	3,67	2,87	1,78	1,51
Conv. de empresa	2,54	2,53	2,65	1,90	1,38	1,26
Conv. de otro ámbito	3,32	3,73	3,84	3,02	1,82	1,53
AUMENTO SALARIAL REVISADO (%)	3,49	4,74	3,67	2,87	2,41	2,21
Conv. de empresa	2,88	3,54	2,67	1,90	1,85	1,77
Conv. de otro ámbito	3,61	4,96	3,84	3,02	2,48	2,24

FUENTE: Anuario de Estadísticas del Ministerio de Trabajo e Inmigración (MTIN).

NOTA: (P) Provisional.

3.4 MERCADO DE TRABAJO. RELACIONES LABORALES

3.4.3 CONVENIOS COLECTIVOS, TRABAJADORES AFECTADOS Y AUMENTO SALARIAL PACTADO POR SECCIONES DE ACTIVIDAD. AÑOS 2008-2010

	LA RIOJA			ESPAÑA
	2008	2009	2010 (A)	2010 (A)
CONVENIOS COLECTIVOS	84	75	47	3.598
Agricultura, ganadería, silvicultura y pesca	3	2	-	57
Industrias extractivas	-	-	-	20
Industria manufacturera	20	17	12	835
Suministro de energía eléctrica, gas, vapor y aire acondicionado	-	-	-	16
Suministro de agua, actividades de saneam., gestión residuos y descontaminación	4	2	1	329
Construcción	2	2	2	92
Comercio al por mayor y al por menor; reparación de vehíc. de motor y motocicletas	4	2	-	310
Transporte y almacenamiento	3	2	3	335
Hostelería	2	1	1	79
Información y comunicaciones	4	4	2	122
Actividades financieras y de seguros	-	-	-	20
Actividades inmobiliarias	-	-	-	11
Actividades profesionales, científicas y técnicas	1	-	1	60
Actividades administrativas y servicios auxiliares	7	9	6	371
Administración pública y defensa; Seguridad Social obligatoria	17	17	9	443
Educación	1	2	1	61
Actividades sanitarias y de servicios sociales	9	6	5	191
Actividades artísticas, recreativas y de entretenimiento	2	3	2	155
Otros servicios	4	5	1	81
Actividades de los hogares como empleadores de personal doméstico y como productores de bienes y servicios para uso propio	1	1	1	10
TRABAJADORES AFECTADOS	40.872	40.397	31.753	9.078.242
Agricultura, ganadería, silvicultura y pesca	437	422	-	604.489
Industrias extractivas	-	-	-	10.820
Industria manufacturera	12.672	17.300	9.933	2.178.953
Suministro de energía eléctrica, gas, vapor y aire acondicionado	-	-	-	14.877
Suministro de agua, actividades de saneam., gestión residuos y descontaminación	119	79	40	67.372
Construcción	12.028	12.025	12.025	1.194.791
Comercio al por mayor y al por menor; reparación de vehíc. de motor y motocicletas	3.336	1.436	-	1.288.991
Transporte y almacenamiento	292	254	404	394.413
Hostelería	2.978	2.570	2.570	774.282
Información y comunicaciones	166	159	56	58.400
Actividades financieras y de seguros	-	-	-	361.735
Actividades inmobiliarias	-	-	-	75.695
Actividades profesionales, científicas y técnicas	46	-	32	363.349
Actividades administrativas y servicios auxiliares	4.917	2.273	3.242	468.895
Administración pública y defensa; Seguridad Social obligatoria	1.341	1.341	1.185	70.186
Educación	14	182	168	232.042
Actividades sanitarias y de servicios sociales	2.091	2.010	1.853	553.183
Actividades artísticas, recreativas y de entretenimiento	204	107	92	141.728
Otros servicios	176	161	75	212.838
Actividades de los hogares como empleadores de personal doméstico y como productores de bienes y servicios para uso propio	55	78	78	11.203

.../...

3.4 MERCADO DE TRABAJO. RELACIONES LABORALES

3.4.3 CONVENIOS COLECTIVOS, TRABAJADORES AFECTADOS Y AUMENTO SALARIAL PACTADO POR SECCIONES DE ACTIVIDAD. AÑOS 2008-2010 (Continuación)

	LA RIOJA			ESPAÑA
	2008	2009	2010 (A)	2010 (A)
AUMENTO SALARIAL PACTADO (%)	3,7	2,9	2,4	2,2
Agricultura, ganadería, silvicultura y pesca	2,2	2,3	0,0	2,5
Industrias extractivas	0,0	0,0	0,0	2,7
Industria manufacturera	3,6	2,3	4,0	2,2
Suministro de energía eléctrica, gas, vapor y aire acondicionado	0,0	0,0	0,0	2,8
Suministro de agua, actividades de saneam., gestión residuos y descontaminación	3,5	2,0	4,0	2,1
Construcción	4,0	4,0	1,5	1,6
Comercio al por mayor y al por menor; reparación de vehíc. de motor y motocicletas	3,2	3,2	0,0	2,0
Transporte y almacenamiento	3,8	2,3	1,9	3,1
Hostelería	2,5	2,5	3,4	2,4
Información y comunicaciones	2,2	1,8	1,9	1,5
Actividades financieras y de seguros	0,0	0,0	0,0	2,7
Actividades inmobiliarias	0,0	0,0	0,0	1,0
Actividades profesionales, científicas y técnicas	3,8	0,0	0,0	1,6
Actividades administrativas y servicios auxiliares	4,5	2,6	1,2	2,3
Administración pública y defensa; Seguridad Social obligatoria	2,1	1,9	0,6	0,7
Educación	3,0	2,0	0,3	0,6
Actividades sanitarias y de servicios sociales	4,1	2,3	1,9	2,8
Actividades artísticas, recreativas y de entretenimiento	4,9	3,5	2,3	1,5
Otros servicios	3,1	1,7	4,0	4,6
Actividades de los hogares como empleadores de personal doméstico y como productores de bienes y servicios para uso propio	5,2	2,4	1,8	2,8

FUENTE: Estadísticas de Convenios Colectivos de Trabajo. Mº de Trabajo e Inmigración (MTIN).

NOTA: (A) Avance.

3.4 MERCADO DE TRABAJO. RELACIONES LABORALES

3.4.4 EXPEDIENTES TERMINADOS Y TRABAJADORES AFECTADOS POR TIPO Y EFECTO DEL EXPEDIENTE. AÑOS 2006-2010

	LA RIOJA					ESPAÑA
	2006	2007	2008	2009	2010	2010
TOTAL EXPEDIENTES TERMINADOS	58	55	43	230	219	18.425
Desistidos	1	3	3	16	13	655
No Autorizados	1	1	4	5	2	501
Autorizados	56	51	36	209	204	17.269
Pactados	54	50	30	193	197	15.636
Por extinción	49	46	17	45	43	3.151
Por suspensión	5	4	13	141	136	9.515
Por reducción	-	-	-	7	18	2.970
No pactados	2	1	6	16	7	1.633
Por extinción	1	1	2	5	1	330
Por suspensión	1	-	3	8	6	1.096
Por reducción	-	-	1	3	-	207
TOTAL TRABAJADORES AFECTADOS	674	424	1.009	4.560	3.894	322.222
Por expedientes desistidos	1	55	20	754	196	11.981
Por expedientes no autorizados	7	2	191	55	6	7.495
Por expedientes autorizados	666	367	798	3.751	3.692	302.746
Pactados	641	365	744	3.050	3.481	265.384
Por extinción	632	346	158	479	405	45.161
Por suspensión	9	19	586	2.513	2.979	184.023
Por reducción	-	-	-	58	97	36.200
No pactados	25	2	54	701	211	37.362
Por extinción	1	2	23	45	8	7.373
Por suspensión	24	-	10	642	196	27.919
Por reducción	-	-	21	14	7	2.070

FUENTE: Estadísticas de Regulación de Empleo. M^º de Trabajo e Inmigración (MTIN).

3.5 MERCADO DE TRABAJO. AFILIACIÓN AL SISTEMA GENERAL DE LA SEGURIDAD SOCIAL

3.5.1 TRABAJADORES AFILIADOS EN ALTA LABORAL SEGÚN RÉGIMEN. MEDIA ANUAL A ÚLTIMO DÍA DE CADA MES. AÑOS 2006-2010

Unidades: Miles de personas

	LA RIOJA					ESPAÑA
	2006	2007	2008	2009	2010	2010
TOTAL	129,5	133,1	132,5	125,8	124,0	17.581,9
Régimen General	95,0	98,6	98,0	92,0	90,9	13.272,5
Regímenes Especiales						
Agrario	8,5	8,3	4,2	4,9	4,9	818,8
Cuenta propia	4,5	4,4				
Cuenta ajena	4,0	3,9				
Empleados de hogar	2,3	1,6	1,5	1,6	1,7	293,1
Autónomos	23,6	24,6	28,6	27,2	26,4	3.126,0
Otros	-	-	-	-	-	71,4

FUENTE: Elaboración propia a partir de datos de la TGSS. M^º de Trabajo e Inmigración (MTIN).

NOTA: Desde el 1 de Enero de 2008, con la reforma de la Seguridad Social, los agricultores autónomos por cuenta propia han pasado a integrarse en el Régimen Especial de Autónomos.

G.3.6 % Participación de los afiliados por régimen. Media anual año 2010

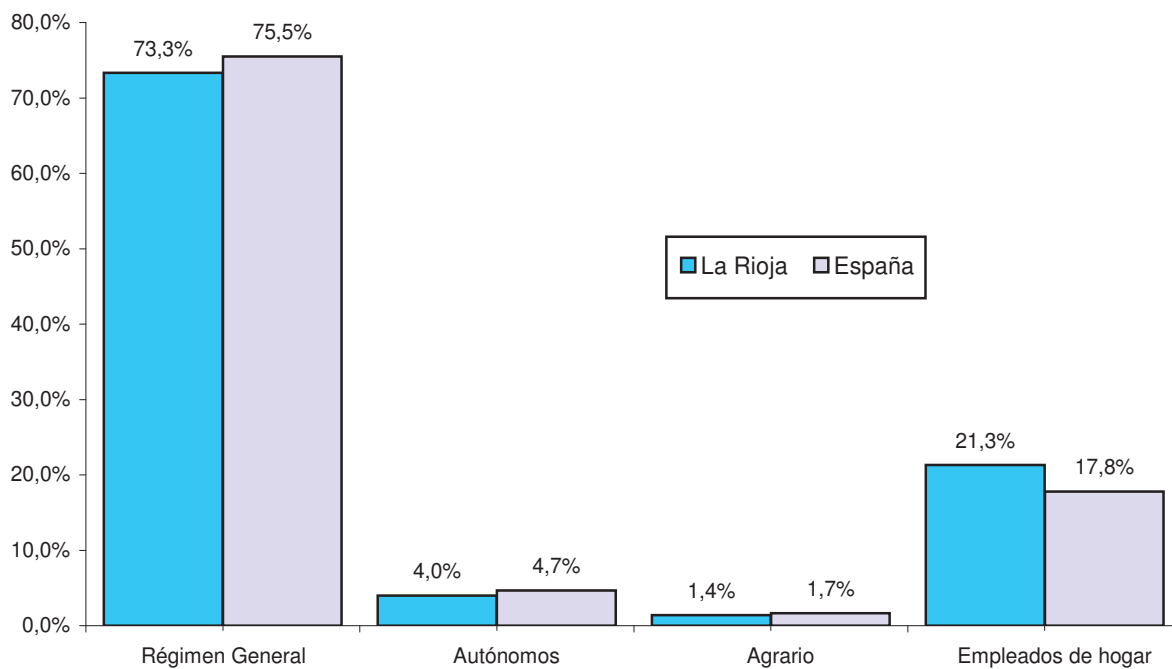

3.5 MERCADO DE TRABAJO. AFILIACIÓN AL SISTEMA GENERAL DE LA SEGURIDAD SOCIAL

3.5.2 ALTAS Y BAJAS LABORALES SEGÚN RÉGIMEN. TOTAL ANUAL. AÑOS 2006-2010

	LA RIOJA					ESPAÑA	
	2006	2007	2008	2009	2010	2010	
ALTAS	137.322	143.030	133.924	116.900	119.068	17.949.960	
Régimen General	126.697	131.833	118.307	103.373	104.398	16.507.713	
Regímenes Especiales							
Agrario	6.030	5.818	7.191	9.440	10.303	572.612	
Del Mar	-	-	-	-	-	221.344	
Empleados de hogar	1.268	963	1.109	1.145	1.231	160.763	
Trabajadores autónomos	3.327	4.416	7.317	2.942	3.136	487.528	
BAJAS	134.737	142.889	134.789	118.743	118.581	18.092.653	
Régimen General	124.601	129.439	123.087	107.090	104.782	16.717.476	
Regímenes Especiales							
Agrario	5.665	9.516	6.619	7.155	9.616	504.472	
Del Mar	-	-	-	-	-	223.898	
Empleados de hogar	1.890	1.150	1.016	968	1.039	147.849	
Trabajadores autónomos	2.581	2.784	4.067	3.530	3.144	498.958	

FUENTE: Anuario de Estadísticas del Ministerio de Trabajo e Inmigración (MTIN).

NOTA: Desde el 1 de Enero de 2008, con la reforma de la Seguridad Social, los agricultores autónomos por cuenta propia han pasado a integrarse en el Régimen Especial de Autónomos.

3.5.3 TRABAJADORES AFILIADOS EN ALTA LABORAL POR SECTORES. MEDIA ANUAL. DATOS A ÚLTIMO DÍA DE CADA MES. AÑOS 2006-2010

Unidades: Miles de personas

	LA RIOJA					ESPAÑA	
	2006	2007	2008	2009	2010	2010	
TOTAL	129,5	133,1	132,5	125,8	124,0	17.581,9	
Agricultura	9,9	9,6	9,9	9,9	9,7	1.200,4	
Industria	30,4	30,8	30,3	28,3	27,7	2.286,0	
Construcción	16,1	17,4	16,3	13,2	11,6	1.545,8	
Servicios	73,1	75,2	76,0	73,6	75,0	12.549,7	

FUENTE: Anuario de Estadísticas del Ministerio de Trabajo e Inmigración (MTIN).

NOTA: A partir de 2009 se utiliza la CNAE 2009.

3.6 MERCADO DE TRABAJO. PROTECCIÓN SOCIAL

3.6.1 NÚMERO DE PENSIONES DE LA SEG. SOCIAL EN VIGOR E IMPORTE MEDIO POR CLASES. MEDIA ANUAL. AÑOS 2006-2010

	LA RIOJA					ESPAÑA
	2006	2007	2008	2009	2010	2010
TOTAL PENSIONES	60.243	61.098	61.908	62.842	63.606	8.671.018
Incapacidad permanente	5.739	5.745	5.718	5.666	5.624	933.730
Jubilación	37.684	38.296	38.959	39.736	40.408	5.140.554
Viudedad	15.069	15.309	15.465	15.643	15.767	2.290.090
Orfandad y favor familiar	1.751	1.747	1.767	1.798	1.807	306.645
IMPORTE MEDIO (Euros/mes)	612,6	642,8	686,5	719,7	744,6	779,5
Incapacidad permanente	720,4	748,6	792,1	824,8	842,1	849,9
Jubilación	670,0	704,8	754,8	792,1	820,4	884,1
Viudedad	462,6	484,5	514,8	539,6	559,1	571,7
Orfandad y favor familiar	312,3	323,1	343,5	357,2	365,0	363,7

FUENTE: Elaboración propia a partir de datos del Ministerio de Trabajo e Inmigración (MTIN).

3.6.2 PENSIONES DE INCAPACIDAD PERMANENTE SEGÚN GRADO DE INCAPACIDAD. MEDIA ANUAL. AÑOS 2006-2010

	LA RIOJA					ESPAÑA
	2006	2007	2008	2009	2010	2010
TOTAL	5.739	5.745	5.718	5.666	5.624	933.730
Gran Invalidez	147	152	160	158	160	32.700
Incapacidad permanente absoluta	2.628	2.560	2.487	2.398	2.300	386.271
Incapacidad permanente total	2.942	3.015	3.057	3.099	3.156	514.054
Incapacidad permanente parcial	21	19	15	11	8	705

FUENTE: Anuario de Estadísticas del Ministerio de Trabajo e Inmigración (MTIN).

3.6 MERCADO DE TRABAJO. PROTECCIÓN SOCIAL

3.6.3 NÚMERO DE PENSIONES DE LA SEGURIDAD SOCIAL EN VIGOR SEGÚN RÉGIMEN. MEDIA ANUAL. AÑOS 2006-2010

	LA RIOJA					ESPAÑA
	2006	2007	2008	2009	2010	2010
TOTAL	60.243	61.098	61.908	62.842	63.606	8.671.018
Régimen General	33.468	34.257	35.073	35.905	36.713	5.123.872
Regímenes Especiales						
Agrario						
Cuenta propia	8.553	8.452	-	-	-	
Cuenta ajena	1.739	1.691	1.627	1.571	1.529	641.924
Empleados de hogar	892	867	852	849	827	183.427
Del mar	79	81	83	83	82	131.259
Autónomos	8.655	8.862	17.389	17.531	17.618	1.843.501
Minería y Carbón	98	94	90	87	81	68.138
ACCIDENTES DE TRABAJO Y ENFERMEDAD PROFESIONAL	1.866	1.871	1.866	1.887	1.876	251.725
S.O.V.I.	4.893	4.922	4.926	4.928	4.881	427.172

FUENTE: Anuario de Estadísticas del Ministerio de Trabajo e Inmigración (MTIN).

NOTA: Con motivo de la entrada en vigor de la Ley 18/2007, de 4 de julio, los trabajadores por cuenta propia del Régimen Especial Agrario quedan integrados en el Régimen Especial de Trabajadores Autónomos.

3.6.4 BENEFICIARIOS DE PRESTACIONES POR DESEMPLEO POR TIPO DE PRESTACIÓN. MEDIA ANUAL. AÑOS 2006-2010

	LA RIOJA					ESPAÑA
	2006	2007	2008	2009	2010	2010
PRESTAC. ECONÓMICAS (Med. anual)	6.225	6.413	8.335	14.108	15.838	3.042.734
Nivel Contributivo						
Contributiva	4.665	4.747	6.302	10.273	9.199	1.452.717
Trabajadores eventuales agrarios	45	105	134	213	208	19.108
Nivel Asistencial						
Eventuales agrarios	-	-	-	-	-	153.761
Subsidios	1.438	1.463	1.785	3.419	4.793	995.611
Renta agraria	-	-	-	-	-	45.954
Prog. temp. de protecc. por desemp. e inserción	-	-	-	-	1.238	249.902
Renta activa de inserción	77	98	113	203	400	125.680
SISTEMA DE CAPITALIZACIÓN (Pago único)						
Nº de beneficiarios por tipo de actividad	897	1.145	1.193	1.177	1.151	153.868
Autónomos	825	1.087	1.135	1.136	1.119	145.666
Socios de cooperativas	48	40	43	30	28	3.262
Socios de Sociedades Laborales	24	18	15	11	4	4.940
Nº medio de días capitalizados por beneficiario	147	126	116	136	140	156
Importe líquido medio por beneficiario -en euros-	4.657	3.879	3.584	3.919	4.220	4.510

FUENTE: Anuario de Estadísticas del Ministerio de Trabajo e Inmigración (MTIN).

3.6 MERCADO DE TRABAJO. PROTECCIÓN SOCIAL

3.6.5 BENEFICIARIOS DE PRESTACIONES NO CONTRIBUTIVAS E IMPORTE MEDIO. MEDIA ANUAL. AÑOS 2006-2010

	LA RIOJA					ESPAÑA
	2006	2007	2008	2009	2010	2010
BENEFICIARIOS DE PENSIONES ASISTENCIALES (medias anuales)						
Total Pensiones	14	14	13	9	9	16.189
Vejez	3	3	3	2	2	13.699
Enfermedad	10	11	10	7	6	2.490
PENSIONES NO CONTRIBUTIVAS						
Total beneficiarios (medias anuales)	2.073	1.998	1.895	1.825	1.781	453.295
Invalidez	865	829	789	763	761	196.159
Jubilación	1.208	1.169	1.105	1.063	1.020	257.136
Importe medio (Euros/mes)						
Total	350,7	366,0	379,9	390,6	398,1	395,0
Invalidez	372,1	391,0	406,7	417,7	429,9	422,4
Jubilación	335,3	348,4	360,7	371,1	374,3	374,0
PREST. SOCIALES Y ECONÓMICAS DE LA LISMI						
Total beneficiarios	353	314	283	259	234	34.687
Subs. garantía ingresos mínimos	256	221	197	172	146	21.424
Subs. ayuda tercera persona	26	22	15	13	11	2.446
Subs. movilidad y gastos de transporte	10	7	5	5	5	2.188
Asist. sanitaria y prest. farmacéutica	89	87	84	86	86	12.259
Importe medio (Euros/mes)	113,0	128,7	108,4	103,5	107,2	105,6

FUENTE: Anuario de Estadísticas. M^º de Trabajo e Inmigración (MTIN).

3.6.6 NÚMERO DE PRESTACIONES POR MATERNIDAD, SEGÚN SEXO DEL PERCEPTOR. AÑOS 2006-2010

	LA RIOJA					ESPAÑA
	2006	2007	2008	2009	2010	2010
Percibidas por la madre	2.049	2.082	2.281	2.253	2.319	326.752
Percibidas por el padre	57	43	55	50	47	5.805
% de padres perceptores (1)	2,8	2,1	2,4	2,2	2,0	1,8

FUENTE: Anuario de Estadísticas. M^º de Trabajo e Inmigración (MTIN).

NOTA: (1) El porcentaje de padres perceptores se ha calculado sobre las prestaciones percibidas por la madre.

3.7 MERCADO DE TRABAJO. CONDICIONES DE TRABAJO

3.7.1 ACCIDENTES DE TRABAJO CON BAJA. AÑOS 2006-2010

	LA RIOJA					ESPAÑA
	2006	2007	2008	2009	2010(A)	2010(A)
TOTAL DE ACCIDENTES CON BAJA	6.598	6.791	5.974	4.799	4.381	643.484
Leves	6.527	6.720	5.931	4.755	4.340	636.628
Graves	65	63	35	39	33	6.106
Mortales	6	8	8	5	8	750
EN JORNADA DE TRABAJO	6.137	6.301	5.540	4.426	4.012	569.523
Leves	6.072	6.244	5.503	4.387	3.976	564.019
Graves	61	52	31	36	30	4.935
Mortales	4	5	6	3	6	569
"IN ITINERE"	461	490	434	373	369	73.961
Leves	455	476	428	368	364	72.609
Graves	4	11	4	3	3	1.171
Mortales	2	3	2	2	2	181

FUENTE: Estadística de Accidentes de Trabajo. M^º de Trabajo e Inmigración (MTIN).

3.7.2 ACCIDENTES EN JORNADA DE TRABAJO CON BAJA. ÍNDICES. AÑOS 2006-2010

	LA RIOJA					ESPAÑA
	2006	2007	2008	2009	2010	2010
De Incidencia (por mil trabajadores)	58,06	57,62	51,29	43,11	39,51	38,71
De Incidencia de acc.mortales (por cien mil trabajadores)	3,78	4,57	5,55	2,92	5,91	3,87
De Frecuencia (por millón de horas)	35,34	34,97	31,04	25,81	24,85	24,20
De Frecuencia de acc. mortales (por cien millones de horas)	2,30	2,77	3,36	1,75	3,72	2,42

FUENTE: Anuario de Estadísticas. M^º de Trabajo e Inmigración (MTIN).

3.7.3 ENFERMEDADES PROFESIONALES. AÑOS 2006-2010

	LA RIOJA					ESPAÑA
	2006	2007	2008	2009	2010	2010
TOTAL	369	349	297	274	291	16.928
Con baja	298	162	117	113	102	8.875
Sin baja	71	187	180	161	189	8.053

FUENTE: Anuario de Estadísticas. M^º de Trabajo e Inmigración (MTIN).

3.8 MERCADO DE TRABAJO. EMPRESAS INSCRITAS EN LA SEGURIDAD SOCIAL

3.8.1 EMPRESAS Y TRABAJADORES DEL RÉGIMEN GENERAL Y RÉGIMEN ESPECIAL DE LA MINERÍA DEL CARBÓN, SEGÚN TIPO DE EMPRESA. DATOS A 31 DE DICIEMBRE. AÑOS 2006-2010

	LA RIOJA					ESPAÑA
	2006	2007	2008	2009	2010	2010
NÚMERO DE EMPRESAS	11.197	11.468	11.089	10.753	11.148	1.323.810
Persona Física	3.731	3.783	3.505	3.391	3.694	490.086
Persona Jurídica	7.466	7.685	7.584	7.362	7.454	833.715
TRABAJADORES (miles)	95,8	98,4	93,3	89,2	91,4	13.555,8
Persona Física	8,3	8,3	7,2	6,9	7,5	1.136,8
Persona Jurídica	87,5	90,1	86,1	82,3	83,8	12.418,8

FUENTE: Anuario de Estadísticas. M^º de Trabajo e Inmigración (MTIN).

3.8.2 ALTAS Y BAJAS DE EMPRESAS Y TRABAJADORES DEL RÉGIMEN GENERAL Y RÉGIMEN ESPECIAL DE LA MINERÍA DEL CARBÓN. AÑOS 2006-2010

	LA RIOJA					ESPAÑA
	2006	2007	2008	2009	2010	2010
ALTAS						
Empresas	1.612	1.634	1.231	1.279	1.367	183.966
Trabajadores	5.334	4.892	7.480	3.087	4.251	571.620
BAJAS						
Empresas	1.318	1.363	1.610	1.616	1.517	204.936
Trabajadores	3.977	4.229	8.751	4.546	4.274	666.747

FUENTE: Anuario de Estadísticas. M^º de Trabajo e Inmigración (MTIN).

3.8 MERCADO DE TRABAJO. EMPRESAS INSCRITAS EN LA SEGURIDAD SOCIAL

3.8.3 EMPRESAS Y TRABAJADORES DEL RÉGIMEN GENERAL Y RÉGIMEN ESPECIAL DE LA MINERÍA DEL CARBÓN, SEGÚN TAMAÑO DE LA EMPRESA. DATOS A 31 DE DICIEMBRE. AÑOS 2006-2010

	LA RIOJA					ESPAÑA
	2006	2007	2008	2009	2010	2010
NÚMERO DE EMPRESAS	11.197	11.468	11.089	10.753	11.148	1.323.810
De 1 a 2 trabajadores	5.571	5.752	5.692	5.659	5.921	736.157
De 3 a 5 trabajadores	2.609	2.649	2.551	2.404	2.483	288.445
De 6 a 9 trabajadores	1.165	1.170	1.105	1.077	1.096	124.482
De 10 a 25 trabajadores	1.162	1.199	1.102	1.011	1.027	113.939
De 26 a 49 trabajadores	430	434	394	366	379	32.278
De 50 a 249 trabajadores	240	243	224	216	222	23.826
De 250 a 499 trabajadores	14	14	14	14	14	2.580
De 500 a 999 trabajadores	4	5	5	3	4	1.111
De 1000 y más trabajadores	2	2	2	3	2	992
TRABAJADORES (en miles)	95,8	98,4	93,3	89,2	91,4	13.555,8
De 1 a 2 trabajadores	7,5	7,7	7,7	7,6	7,9	975,8
De 3 a 5 trabajadores	9,7	9,9	9,5	9,0	9,3	1.077,2
De 6 a 9 trabajadores	8,4	8,5	8,0	7,8	7,9	894,8
De 10 a 25 trabajadores	17,8	18,3	16,7	15,3	15,7	1.706,5
De 26 a 49 trabajadores	14,8	15,0	13,7	12,7	13,1	1.124,1
De 50 a 249 trabajadores	22,1	22,4	20,8	20,5	21,3	2.344,5
De 250 a 499 trabajadores	5,1	5,1	5,2	5,2	5,3	890,5
De 500 a 999 trabajadores	2,6	3,2	3,2	1,7	2,6	766,6
De 1.000 y más trabajadores	7,8	8,3	8,6	9,4	8,3	3.775,9

FUENTE: Anuario de Estadísticas. M^o de Trabajo e Inmigración (MTIN).

3.9 MERCADO DE TRABAJO. EMPRESAS DE TRABAJO TEMPORAL (ETT)

3.9.1 EMPRESAS DE TRABAJO TEMPORAL A 31 DE DICIEMBRE. AÑOS 2006-2010

	LA RIOJA					ESPAÑA
	2006	2007	2008	2009	2010	2010
TOTAL	16	16	15	9	10	314
Ámbito nacional	13	13	13	8	9	96
Ámbito autonómico	3	3	2	1	1	107
Ámbito provincial	-	-	-	-	-	111

FUENTE: Anuario de Estadísticas. M^º de Trabajo e Inmigración (MTIN).

3.9.2 CONTRATOS DE PUESTA A DISPOSICIÓN DE LA EMPRESA DE TRABAJO TEMPORAL. AÑOS 2006-2010

	LA RIOJA					ESPAÑA
	2006	2007	2008	2009	2010	2010
TOTAL	22.351	24.211	18.610	12.264	13.251	1.957.564
POR SECTORES						
Agrario	167	273	223	256	91	240.793
No agrario	22.183	23.902	18.387	12.004	13.160	1.716.715
Industria	16.418	17.362	14.415	8.337	8.846	537.254
Construcción	288	281	336	206	277	22.944
Servicios	5.477	6.259	3.636	3.461	4.037	1.156.517
No clasificables	1	36	-	4	-	56
SEGÚN SUPUESTOS DE UTILIZACIÓN						
Obra o servicio	4.770	4.608	3.431	1.779	1.322	852.795
Circunstancia de producción	16.281	18.199	13.892	9.765	11.034	1.005.535
Interinidad por reserva del puesto de trabajo	1.179	1.211	1.127	622	749	91.867
Interinidad por proceso de selección	121	193	160	98	146	7.367

FUENTE: Anuario de Estadísticas. M^º de Trabajo e Inmigración (MTIN).

NOTA: A partir de 2009 se utiliza la CNAE 2009.

3.10 MERCADO DE TRABAJO. MEDIACIÓN, ARBITRAJE Y CONCILIACIÓN

3.10.1 CONCILIACIONES TERMINADAS EN LAS UNIDADES ADMINISTRATIVAS SEGÚN TIPO DE RESOLUCIÓN. AÑOS 2005-2009

	LA RIOJA					ESPAÑA
	2005	2006	2007	2008	2009	2009
INDIVIDUALES						
Total	2.514	3.035	2.761	3.510	4.073	536.194
Con Avenencia	634	639	581	566	635	71.719
Sin Avenencia	927	820	885	1.047	1.155	150.095
Intentadas sin efecto	813	1.385	1.124	1.759	2.118	249.843
Otras (1)	140	191	171	138	165	64.537
INDIVIDUALES EN MATERIA DE DESPIDOS						
Total	878	859	723	943	1.062	192.492
Con Avenencia	468	452	422	389	443	48.375
Sin Avenencia	208	211	165	277	299	58.468
Intentadas sin efecto	158	152	106	244	284	74.197
Otras (1)	44	44	30	33	36	11.452
COLECTIVAS						
Total	20	19	26	14	19	1.097
Con Avenencia	2	-	4	1	-	63
Sin Avenencia	11	12	19	9	9	431
Intentadas sin efecto	7	5	2	4	8	378
Otras (1)	-	2	1	-	2	225

FUENTE: Anuario de Estadísticas. M^º de Trabajo e Inmigración (MTIN).

NOTA: (1) Se han agrupado las "tenidas por no presentadas", "desistidas" y "otros tipos".

3.10.2 CONCILIACIONES INDIVIDUALES TERMINADAS EN LAS UNIDADES DE ADMINISTRATIVAS SEGÚN MOTIVACIÓN. AÑOS 2006-2010

	LA RIOJA					ESPAÑA
	2006	2007	2008	2009	2010	2010
TOTAL	3.035	2.761	3.510	4.073	2.904	458.479
Despidos	859	723	943	1.062	764	147.501
Sanciones	86	104	116	162	110	13.808
Reclamaciones de cantidad	1.448	1.502	2.089	2.373	1.745	237.089
Causas varias (1)	642	432	362	476	285	60.081

FUENTE: Anuario de Estadísticas. M^º de Trabajo e Inmigración (MTIN).

NOTA: (1) Comprende: reclamaciones por accidente de trabajo, clasificación profesional o laboral, antigüedad, etc.

3.10 MERCADO DE TRABAJO. MEDIACIÓN, ARBITRAJE Y CONCILIACIÓN

3.10.3 CONCILIACIONES INDIVIDUALES TERMINADAS EN LAS UNIDADES ADMINISTRATIVAS SEGÚN SECTOR DE ACTIVIDAD. AÑOS 2006-2010

	LA RIOJA					ESPAÑA
	2006	2007	2008	2009	2010	2010
INDIVIDUALES						
TOTAL	3.035	2.761	3.510	4.073	2.904	458.479
Agrario	42	38	43	42	45	8.972
No Agrario						
Total	2.993	2.723	3.467	4.031	2.859	355.383
Industria	1.069	913	1.157	1.360	826	81.604
Construcción	772	669	657	896	470	65.085
Servicios	1.152	1.141	1.653	1.775	1.563	208.694
						355.383
INDIVIDUALES EN MATERIA DE DESPIDOS						
TOTAL	859	723	943	1.062	764	147.501
Agrario	22	17	17	15	19	3.483
No Agrario						
Total	837	706	926	1.047	745	107.722
Industria	304	313	335	354	236	23.864
Construcción	133	69	158	195	100	19.018
Servicios	400	324	433	498	409	64.840

FUENTE: Anuario de Estadísticas. M^º de Trabajo e Inmigración (MTIN).

NOTA: A partir de 2009 se utiliza la CNAE 2009.

3.10.4 CONCILIACIONES COLECTIVAS TERMINADAS EN UNIDADES ADMINISTRATIVAS, EMPRESAS Y TRABAJADORES AFECTADOS. AÑOS 2006-2010

	LA RIOJA					ESPAÑA
	2006	2007	2008	2009	2010	2010
Conciliaciones	19	26	14	19	12	1.275
Trabajadores	3.934	5.054	1.954	3.252	456	725.720
Empresas	19	26	38	19	12	5.251

FUENTE: Anuario de Estadísticas. M^º de Trabajo e Inmigración (MTIN).

3.11 MERCADO DE TRABAJO. ASUNTOS JUDICIALES Y SOCIALES

3.11.1 ASUNTOS RESUELTOS SEGÚN MATERIA OBJETO DE LA DEMANDA. AÑOS 2006-2010

	LA RIOJA					ESPAÑA
	2006	2007	2008	2009	2010	2010
TOTAL ASUNTOS RESUELTOS	1.997	1.734	2.055	3.181	3.430	342.361
CONFLICTOS COLECTIVOS	23	35	34	35	43	2.630
CONFLICTOS INDIVIDUALES	1.700	1.419	1.753	2.727	2.867	274.034
Despidos	485	317	521	781	709	105.299
Reclamaciones derivadas del contrato						
De cantidades	1.066	926	1.092	1.824		144.701
De otra índole	149	176	140	122		24.034
SEGURIDAD SOCIAL (1)	274	280	268	419	520	65.697
Afiliación y Cotización	5	34	6	14		764
Prestaciones	186	211	243	325		63.226
Accidentes de trabajo y enfermedades profesionales	83	35	19	80		1.707

FUENTE: Anuario de Estadísticas. M^º de Trabajo e Inmigración (MTIN).

(1): A partir del segundo trimestre de 2010, los asuntos resueltos en materia de Seguridad Social se refieren exclusivamente a Prestaciones.

NOTA: No existen datos para los epígrafes en blanco.

3.11.2 ASUNTOS RESUELTOS EN MATERIA DE DESPIDOS, SEGÚN CLASE DE RESOLUCIÓN. AÑOS 2006-2010

	LA RIOJA					ESPAÑA
	2006	2007	2008	2009	2010	2010
TOTAL	485	317	521	781	709	105.299
Con sentencia favorable al trabajador	232	135	190	353	291	36.369
Con sentencia favorable en parte al trabajador	2	3	21	6	18	4.227
Con sentencia desfavorable al trabajador	61	37	86	164	109	12.878
Por conciliación	93	65	79	131	130	26.252
Por desestimación	92	76	142	118	143	20.400
Por otras causas	5	1	3	9	18	5.173

FUENTE: Anuario de Estadísticas. M^º de Trabajo e Inmigración (MTIN)

3.12 MERCADO DE TRABAJO. ENCUESTA DE CALIDAD DE VIDA EN EL TRABAJO

3.12.1 NIVEL MEDIO DE SATISFACCIÓN DE LOS OCUPADOS EN EL TRABAJO QUE REALIZAN, SEGÚN DIVERSAS VARIABLES. AÑOS 2007-2010

	LA RIOJA				ESPAÑA
	2007	2008	2009	2010	2010
NIVEL DE SATISFACCIÓN	7,6	7,3	7,3	7,5	7,4
Con la salud y la seguridad	7,6	7,6	7,4	7,6	7,4
Con el salario	6,3	6,1	6,4	5,6	5,8
Con la jornada	7,1	7,3	7,2	7,3	7,1
Con la flexibilidad laboral	7,0	6,6	6,3	6,7	6,5
Con el tiempo de descanso durante la jornada	6,9	7,0	6,8	7,3	6,7
Con vacaciones y permisos	7,4	7,1	7,1	7,4	7,1
Con la organización de trabajo	7,2	7,3	7,1	7,3	7,1
Con la actividad desarrollada	8,0	7,8	7,4	7,9	7,8
Con la autonomía/independencia	7,9	7,5	7,4	7,9	7,5
Con el desarrollo personal	7,9	7,8	7,2	7,7	7,6
Con la participación en las decisiones sobre las tareas desarrolladas	7,1	7,0	6,9	7,3	6,9
Con la valoración de sus superiores jerárquicos	7,5	7,1	7,1	7,2	7,2
Con la posibilidad de promoción	5,1	4,6	5,7	5,1	5,2
Con la formación proporcionada por la empresa u organización	5,9	5,2	6,2	6,3	6,0

FUENTE: Encuesta de Calidad de Vida en el Trabajo. M^o de Trabajo e Inmigración (MTIN).

NOTA: Los índices varían de 0 a 10 siendo 0 el nivel más bajo y 10 el nivel más alto.

3.13 MERCADO DE TRABAJO. TRABAJADORES EXTRANJEROS

3.13.1 AUTORIZACIONES DE TRABAJO CONCEDIDAS SEGÚN DEPENDENCIA LABORAL, SEXO, SECTOR DE ACTIVIDAD Y OCUPACIÓN. AÑOS 2006-2010

	LA RIOJA					ESPAÑA
	2006	2007	2008	2009 (P)	2010 (P)	2010 (P)
AUTORIZACIONES CONCEDIDAS	7.154	3.321	6.166	2.223	1.631	252.708
SEGÚN DEPENDENCIA LABORAL						
Cuenta ajena	7.014	3.232	6.028	2.150	1.595	248.690
Cuenta propia	140	89	138	73	36	4.018
SEGÚN SEXO						
Hombres	4.032	2.041	3.899	1.259	879	133.463
Mujeres	3.122	1.280	2.267	964	752	119.245
SEGÚN SECTOR DE ACTIVIDAD						
Agrario	1.119	142	546	277	231	23.095
Industria	891	311	928	219	123	8.990
Construcción	1.569	483	1.466	357	142	20.283
Servicios	3.299	687	1.895	1.038	609	121.286
No clasificables	276	1.698	1.331	332	526	79.054
SEGÚN OCUPACIÓN						
Dirección de empresas y de administraciones públicas	32	46	63	39	20	3.352
Técnicos profesionales, científicos e intelectuales	13	17	14	13	10	6.723
Técnicos y profesionales de apoyo y empleados advos.	119	79	125	59	32	11.865
Trabajadores servicios de restauración, personales, protección y vendedores	733	398	743	368	200	44.493
Trabajadores cualificados	884	689	983	245	102	23.512
Empleados domésticos y otro personal de limpieza	2.233	617	1.169	710	586	86.601
Peones de la agricultura y de la pesca	1.141	455	853	277	266	25.813
Otros trabajadores no cualificados	1.880	909	2.117	440	262	24.361
Trabajadores no clasificables	119	111	99	72	153	25.988

FUENTE: Anuario de Estadísticas Laborales y de Asuntos Sociales.
Ministerio de Trabajo e Inmigración (MTIN).

NOTA: A partir de 2009 CNAE-2009.

(P): Provisional.

3.13 MERCADO DE TRABAJO. TRABAJADORES EXTRANJEROS

3.13.2 TRABAJADORES EXTRANJEROS AFILIADOS A LA SEGURIDAD SOCIAL, EN ALTA LABORAL A 31 DE DICIEMBRE. AÑOS 2006-2010

	LA RIOJA					ESPAÑA
	2006	2007	2008	2009	2010	2010
TOTAL	16.332	18.261	16.802	16.236	15.944	1.792.533
SEGÚN SEXO						
Hombres	10.846	12.221	10.588	10.050	9.723	1.008.336
Mujeres	5.486	6.040	6.214	6.186	6.221	784.172
No clasificables	-	-	-	-	-	25
SEGÚN RÉGIMEN						
Régimen General	10.286	11.747	10.060	9.084	9.060	1.145.722
Régimen Especial Minería del Carbón	-	-	-	-	-	569
Régimen Especial Agrario	3.521	3.333	3.929	4.629	4.280	265.915
Régimen Especial del Mar	-	-	-	-	-	3.597
Régimen Especial Empleados Hogar	1.379	1.054	1.073	1.160	1.261	178.444
Régimen Especial Trabajadores Autónomos	1.146	2.127	1.740	1.363	1.343	198.286

FUENTE: Tesorería General de la Seguridad Social.

NOTA: Desde enero de 2008 se ha procedido a la integración en el Régimen de Autónomos de los trabajadores por cuenta propia del Régimen Especial Agrario, en aplicación de la Ley 18/2007.

3.13.3 TRABAJADORES EXTRANJEROS AFILIADOS A LA SEGURIDAD SOCIAL, EN ALTA LABORAL. AFILIADOS MEDIOS DICIEMBRE. AÑOS 2006-2010

	LA RIOJA					ESPAÑA
	2006	2007	2008	2009	2010	2010
TOTAL	17.030	18.984	17.544	16.892	16.335	1.814.979
SEGÚN SEXO (1)						
Hombres			11.213	10.577	10.017	1.024.535
Mujeres			6.332	6.316	6.317	790.420
No clasificables			-	-	-	24
SEGÚN RÉGIMEN						
Régimen General	10.960	12.433	10.757	9.662	9.395	1.169.962
Régimen Especial Agrario	3.508	3.368	3.940	4.685	4.318	262.607
Régimen Especial del Mar	-	-	-	-	-	3.960
Régimen Minería y Carbón	-	-	-	-	-	586
Régimen Especial Empleados Hogar	1.424	1.055	1.071	1.160	1.270	178.932
Régimen Especial Trabajadores Autónomos	1.138	2.128	1.776	1.385	1.351	198.932

FUENTE: Tesorería General de la Seguridad Social.

NOTA: Desde enero de 2008 se ha procedido a la integración en el Régimen de Autónomos de los trabajadores por cuenta propia del Régimen Especial Agrario, en aplicación de la Ley 18/2007.

3.13 MERCADO DE TRABAJO. TRABAJADORES EXTRANJEROS

G.3.7 Evolución de los afiliados extranjeros por sexo a 31 de diciembre en La Rioja

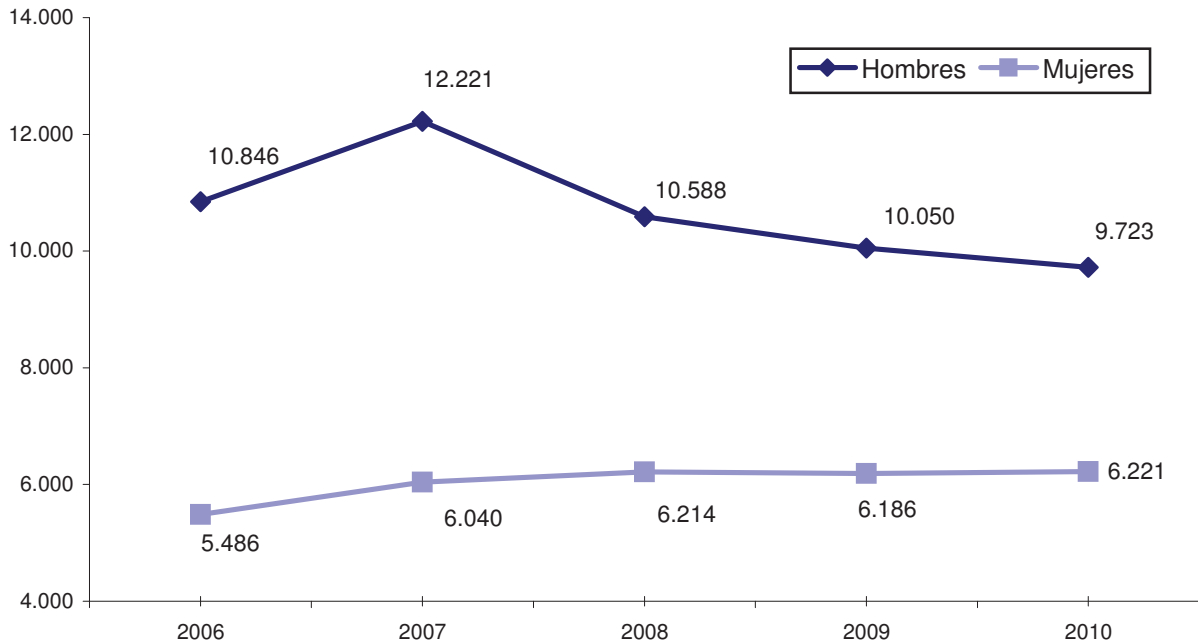

G.3.8 % Participación de los afiliados extranjeros por régimen a 31 de diciembre de 2010

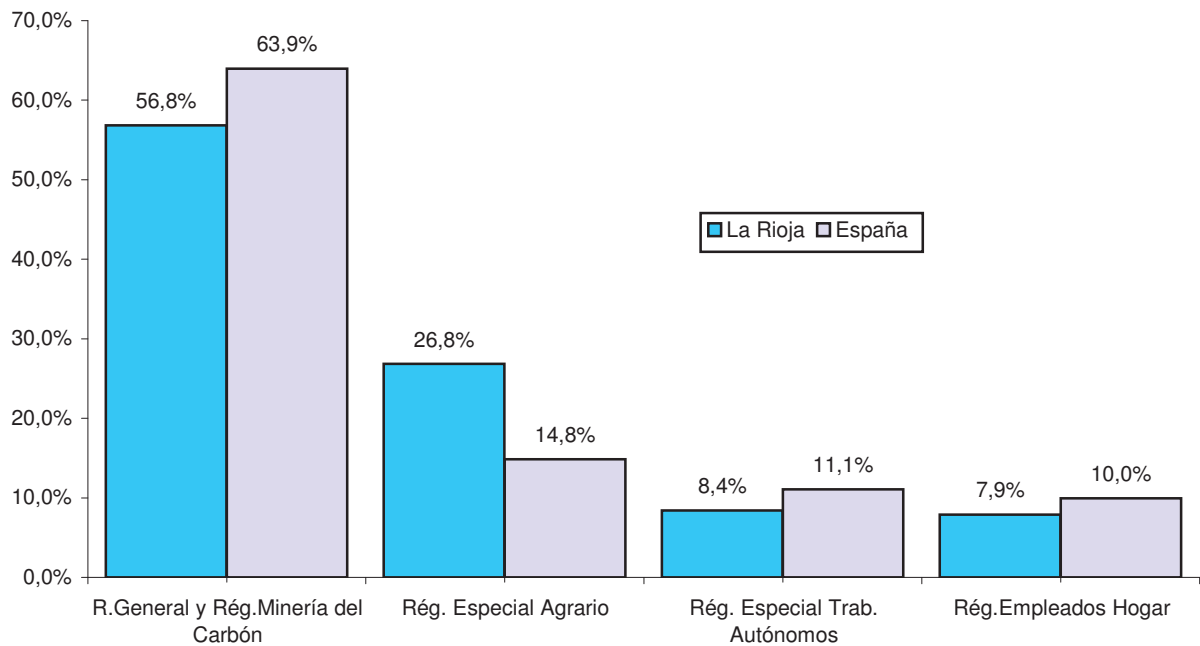

3.13 MERCADO DE TRABAJO. TRABAJADORES EXTRANJEROS

3.13.4 TRABAJADORES EXTRANJEROS AFILIADOS EN ALTA LABORAL, SEGÚN PAÍS DE PROCEDENCIA. MEDIA DE DICIEMBRE. AÑOS 2009-2010

	LA RIOJA		Régimen General				Autónomos		ESPAÑA				
	TOTAL		2009		2010		2009		2010		2010		
	2009	2010	2009	2010	2009	2010	2009	2010	TOTAL	R. General	Autónomos		
TOTAL	16.892	16.335	9.662	9.395	1.385	1.351	1.814.979	1.169.962	198.932				
PAÍSES UE	7.740	7.389	3.783	3.734	729	673	663.870	418.650	103.428				
Alemania	37	35	23	23	12	10	38.294	24.111	13.642				
Austria	1	1	1	1	-	-	2.583	1.675	870				
Bélgica	6	5	4	3	2	2	7.042	4.639	2.320				
Bulgaria	337	325	246	247	32	34	53.848	33.984	3.946				
Chipre	-	-	-	-	-	-	83	73	10				
Dinamarca	3	2	2	1	1	1	2.159	1.255	885				
Eslovaquia	9	8	9	8	-	-	2.396	1.908	272				
Eslovenia	4	7	3	6	1	1	472	381	76				
Estonia	1	-	-	-	1	-	417	303	53				
Finlandia	1	-	1	-	-	-	1.752	1.257	474				
Francia	108	103	73	74	27	24	37.513	27.979	9.081				
Grecia	10	5	8	3	1	2	1.277	995	247				
Hungría	17	12	16	12	1	-	2.411	1.789	364				
Irlanda	13	9	6	5	6	4	4.451	3.103	1.330				
Italia	159	141	116	98	38	38	60.842	47.100	13.190				
Letonia	2	2	1	2	-	-	1.687	677	133				
Lituania	26	27	22	23	1	1	8.821	4.006	467				
Luxemburgo	-	-	-	-	-	-	110	73	32				
Malta	1	2	1	2	-	-	148	88	26				
Países Bajos	16	12	9	7	7	5	11.016	6.673	4.212				
Polonia	80	72	63	55	5	4	26.796	17.397	2.941				
Portugal	2.290	1.942	540	441	87	80	51.831	38.353	6.453				
Reino Unido	87	92	51	57	34	34	50.331	31.033	18.789				
República Checa	5	6	4	3	1	2	2.532	1.942	293				
Rumania	4.523	4.581	2.583	2.663	471	432	290.119	164.447	21.823				
Suecia	2	-	1	-	-	-	4.939	3.410	1.499				
PAÍSES NO UE	9.153	8.946	5.879	5.661	656	678	1.151.109	751.311	95.504				
Marruecos	2.206	2.143	1.033	1.035	117	103	217.182	118.341	11.484				
Ecuador	1.131	956	867	721	28	34	158.698	110.868	4.360				
Colombia	1.281	1.171	956	865	67	69	105.742	82.455	5.204				
Pakistán	758	735	464	459	98	93							
Perú	160	-	126	-	11	-	68.296	54.669	1.998				
China	227	290	101	147	120	141	83.331	49.309	32.285				
Bolivia	928	1.019	571	553	18	22	80.236	36.813	1.374				
Argelia	271	262	162	152	15	13							
Argentina	204	204	169	167	28	28	43.083	34.041	5.736				
Ucrania	-	-	-	-	-	-	32.756	21.395	1.535				
Rep. Dominicana	-	-	-	-	-	-	31.078	22.734	1.278				
Brasil	-	161	-	114	-	18	24.419	17.353	2.250				
Georgia	224	247	139	160	9	8							
Resto Países	1.762	1.758	1.292	1.288	145	149	306.287	203.334	27.999				

3.13 MERCADO DE TRABAJO. TRABAJADORES EXTRANJEROS

3.13.4 TRABAJADORES EXTRANJEROS AFILIADOS EN ALTA LABORAL, SEGÚN PAÍS DE PROCEDENCIA. MEDIA DE DICIEMBRE. AÑOS 2009-2010 (Continuación)

	LA RIOJA				ESPAÑA	
	Agrario		Hogar		2010	
	2009	2010	2009	2010	Agrario	Hogar
TOTAL	4.685	4.318	1.160	1.270	262.607	178.932
PAÍSES UE	2.839	2.577	388	405	117.123	23.185
Alemania	2	2	-	-	247	237
Austria	-	-	-	-	10	17
Bélgica	-	-	-	-	43	22
Bulgaria	43	24	16	20	12.109	3.796
Chipre	-	-	-	-	-	-
Dinamarca	-	-	-	-	11	6
Eslovaquia	-	-	-	-	169	31
Eslovenia	-	-	-	-	12	2
Estonia	-	-	-	-	57	5
Finlandia	-	-	-	-	7	5
Francia	8	5	-	-	289	110
Grecia	1	-	-	-	26	5
Hungría	-	-	-	-	131	23
Irlanda	1	-	-	-	7	9
Italia	5	4	-	1	232	244
Letonia	1	-	-	-	857	18
Lituania	3	3	-	-	4.246	94
Luxemburgo	-	-	-	-	3	2
Malta	-	-	-	-	34	-
Países Bajos	-	-	-	-	62	53
Polonia	10	11	2	1	4.683	1.430
Portugal	1.654	1.414	9	8	5.553	1.002
Reino Unido	2	1	-	-	277	155
República Checa	-	1	-	-	195	32
Rumania	1.108	1.112	361	375	87.851	15.873
Suecia	1	-	-	-	14	14
PAÍSES NO UE	1.846	1.741	772	865	145.484	155.747
Marruecos	994	930	62	75	73.982	12.601
Ecuador	124	121	112	80	23.806	19.630
Colombia	115	102	143	135	3.030	14.997
Pakistán	193	181	3	2	-	-
Perú	7	-	16	-	959	10.093
China	-	-	6	2	86	1.651
Bolivia	60	67	279	377	7.499	34.537
Argelia	89	94	5	3	-	-
Argentina	6	4	2	5	415	2.855
Ucrania	-	-	-	-	2.716	7.082
Rep.Dominicana	-	-	-	-	403	6.654
Brasil	-	6	-	23	475	4.331
Georgia	54	51	22	29	-	-
Resto Países	204	187	122	134	32.112	41.316

FUENTE: M^º de Trabajo e Inmigración (MTIN).

NOTA: Para ESPAÑA valor en blanco significa que ese dato está incluido en "Resto países".

3.14 MERCADO DE TRABAJO. ENCUESTA TRIMESTRAL DE COSTE LABORAL

3.14.1 COSTE TOTAL LABORAL. MEDIA ANUAL. AÑOS 2006-2010

Unidades: Euros

	LA RIOJA					ESPAÑA	
	2006	2007	2008	2009	2010	2010	
POR TRABAJADOR Y MES							
Coste total por trabajador	2.097,4	2.163,8	2.258,2	2.352,6	2.365,6	2.527,0	
Coste salarial total por trabajador	1.547,2	1.605,1	1.670,7	1.749,0	1.761,8	1.875,2	
Coste salarial ordinario por trabajador	1.337,2	1.388,2	1.449,2	1.509,3	1.515,5	1.615,5	
Otros costes	550,2	558,8	587,5	603,6	603,9	651,7	
Coste por percepciones no salariales	54,1	54,3	70,8	72,4	74,1	104,5	
Coste por cotizaciones obligatorias	512,8	523,2	534,6	549,1	549,2	567,2	
Subvenciones y bonificaciones de la S. Social	16,7	18,8	17,9	17,9	19,4	20,0	
POR HORA EFECTIVA							
Coste total por hora	15,8	82,0	17,1	18,0	18,3	19,1	
Coste salarial total por hora	11,6	61,0	12,6	13,4	13,6	14,2	
Coste salarial ordinario por hora	10,1	52,0	11,0	11,6	11,7	12,2	
Otros costes por hora	4,1	21,0	4,5	4,6	4,7	4,9	

FUENTE: Elaboración propia a partir de la Encuesta Trimestral de Coste Laboral (ETCL). Base 2008. INE.

3.14.2 COSTE TOTAL LABORAL POR SECTOR DE ACTIVIDAD. MEDIA ANUAL. AÑOS 2006-2010

Unidades: Euros

	LA RIOJA					ESPAÑA	
	2006	2007	2008	2009	2010	2010	
POR TRABAJADOR Y MES							
Total sectores	2.026,2	2.080,6	2.258,2	2.352,6	2.365,6	2.527,0	
Industria	2.149,9	2.225,8	2.411,5	2.430,7	2.418,1	2.848,9	
Construcción	2.175,7	2.156,1	2.381,3	2.569,3	2.642,6	2.578,7	
Servicios	1.917,8	1.977,7	2.160,7	2.277,6	2.300,7	2.452,9	
POR HORA EFECTIVA							
Total sectores	15,1	15,6	17,1	18,0	18,3	19,1	
Industria	15,4	16,1	17,2	17,6	17,6	20,7	
Construcción	15,2	14,9	16,5	17,5	18,3	17,8	
Servicios	14,8	15,6	17,2	18,4	18,6	19,0	

FUENTE: Elaboración propia a partir de la Encuesta Trimestral de Coste Laboral (ETCL). Base 2008. INE.

NOTA: Hasta 2007 Base 2000 y CNAE-93 y a partir de 2008 Base 2008 y CNAE-2009.

3.14 MERCADO DE TRABAJO. ENCUESTA TRIMESTRAL DE COSTE LABORAL

3.14.3 TIEMPO DE TRABAJO. MEDIA ANUAL. AÑOS 2006-2010

	LA RIOJA					ESPAÑA
	2006	2007	2008	2009	2010	2010
HORAS POR TRABAJADOR Y MES						
TOTAL TRABAJADORES						
Horas pactadas	156,0	155,7	153,7	153,4	153,3	153,1
Horas pagadas	156,5	156,4	154,1	153,9	153,6	153,6
Horas efectivas	133,6	133,7	132,5	130,6	129,8	132,2
Horas no trabajadas	23,0	22,8	21,9	23,5	24,1	21,7
Horas extra por trabajador	0,5	0,7	0,6	0,6	0,5	0,6
TIEMPO COMPLETO						
Horas pactadas	167,7	167,7	168,3	167,9	167,7	167,9
Horas pagadas	168,2	168,4	168,8	168,4	168,0	168,4
Horas efectivas	143,4	143,5	144,9	142,5	141,5	144,5
Horas no trabajadas	24,9	25,0	24,2	26,1	26,8	24,1
Horas extra por trabajador	0,6	0,7	0,7	0,6	0,5	0,7
TIEMPO PARCIAL						
Horas pactadas	86,3	88,8	81,7	81,1	86,7	86,2
Horas pagadas	86,6	89,3	81,6	81,3	87,0	86,4
Horas efectivas	75,5	79,0	71,8	70,9	75,5	75,9
Horas no trabajadas	11,0	10,3	10,0	10,4	11,5	10,5
Horas extra por trabajador	0,3	0,5	0,1	0,2	0,3	0,2

FUENTE: Elaboración propia a partir de la Encuesta Trimestral de Coste Laboral (ETCL). Base 2008. INE.

3.15 MERCADO DE TRABAJO. ENCUESTA ANUAL DE COSTE LABORAL

3.15.1 COSTE LABORAL POR TRABAJADOR Y AÑO POR SECTOR DE ACTIVIDAD Y COMPONENTES DEL COSTE. AÑOS 2006-2010

Unidades: Euros

	LA RIOJA					ESPAÑA
	2006	2007	2008	2009	2010	2010
TODAS LAS ACTIVIDADES						
COSTE BRUTO	24.790	25.362	27.655	28.563	28.840	30.820
Sueldos y salarios	17.989	18.560	20.221	21.008	21.162	22.541
Cotizaciones obligatorias	6.017	6.089	6.415	6.590	6.591	6.807
Cotizaciones voluntarias	192	178	182	192	204	217
Prestaciones sociales directas	199	203	277	237	292	323
Indemnizaciones por despido	112	126	241	251	279	412
Gastos en formación profesional	53	62	64	57	70	104
Gastos en transporte	30	19	20	15	17	18
Gastos de carácter social	12	10	12	9	14	42
Resto de costes	185	115	223	204	211	356
Subvenciones y deducciones	249	265	220	222	254	278
COSTE NETO	24.541	25.097	27.435	28.341	28.586	30.541
INDUSTRIA						
COSTE BRUTO	26.507	27.266	30.015	29.728	29.707	35.040
Sueldos y salarios	19.152	19.909	21.718	21.446	21.292	25.123
Cotizaciones obligatorias	6.556	6.621	7.000	7.093	7.101	7.852
Cotizaciones voluntarias	164	155	195	190	242	330
Prestaciones sociales directas	174	169	181	264	257	413
Indemnizaciones por despido	243	247	518	371	516	820
Gastos en formación profesional	66	84	80	71	82	128
Gastos en transporte	64	46	61	53	48	50
Gastos de carácter social	17	16	12	9	18	63
Resto de costes	70	17	250	230	151	262
Subvenciones y deducciones	305	295	310	313	364	362
COSTE NETO	26.201	26.971	29.704	29.415	29.343	34.677
CONSTRUCCIÓN						
COSTE BRUTO	26.272	25.856	28.686	30.615	31.791	30.816
Sueldos y salarios	18.376	18.371	20.043	21.992	22.708	21.663
Cotizaciones obligatorias	6.960	6.949	7.378	7.667	7.666	7.497
Cotizaciones voluntarias	232	213	214	201	194	182
Prestaciones sociales directas	100	91	102	92	109	120
Indemnizaciones por despido	44	48	599	316	696	419
Gastos en formación profesional	15	5	20	37	41	55
Gastos en transporte	39	19	9	1	14	29
Gastos de carácter social	-	0	2	2	8	15
Resto de costes	505	160	320	308	356	836
Subvenciones y deducciones	209	181	246	201	223	240
COSTE NETO	26.062	25.675	28.441	30.414	31.568	30.576
SERVICIOS						
COSTE BRUTO	23.430	24.163	26.331	27.648	28.010	29.931
Sueldos y salarios	17.218	17.831	19.554	20.628	20.877	22.102
Cotizaciones obligatorias	5.476	5.567	5.938	6.163	6.195	6.503
Cotizaciones voluntarias	199	182	168	192	187	199
Prestaciones sociales directas	236	248	359	251	337	328
Indemnizaciones por despido	51	76	41	185	112	325
Gastos en formación profesional	54	65	66	55	70	105
Gastos en transporte	8	5	2	1	3	10
Gastos de carácter social	11	10	14	10	13	40
Resto de costes	177	180	190	163	216	318
Subvenciones y deducciones	226	268	172	184	209	265
COSTE NETO	23.205	23.895	26.160	27.464	27.801	29.666

FUENTE: Encuesta Anual de Coste Laboral. INE.

NOTA: A partir de 2008 se utiliza la Clasificación CNAE-2009.

3.16 MERCADO DE TRABAJO. ENCUESTA ANUAL DE ESTRUCTURA SALARIAL

3.16.1 GANANCIA MEDIA ANUAL POR TRABAJADOR. AÑOS 2005-2009

Unidades: Euros

	LA RIOJA					ESPAÑA
	2005	2006	2007	2008	2009	2009
SALARIO BRUTO ANUAL TOTAL	17.238,40	17.901,70	18.860,52	20.674,16	21.179,93	22.511,47
POR SEXO						
Hombres	19.242,72	20.271,24	21.179,14	22.549,68	23.240,00	25.001,05
Mujeres	14.013,45	14.706,77	15.637,54	18.364,20	18.702,22	19.502,02
POR GRUPOS DE EDAD						
Menos de 25 años	13.179,95	12.871,35	*12773,91	*13303,21	*13419,03	12.565,99
De 25 a 34 años	16.018,55	16.222,40	17.034,70	18.655,24	18.740,59	19.476,35
De 35 a 44 años	18.300,38	18.091,93	18.807,30	20.594,53	21.244,04	23.299,64
De 45 a 54 años	20.229,06	21.134,96	21.879,26	23.997,75	24.133,55	25.447,11
De 55 y más años	*19578,85	20.544,69	*21403,84	22.814,93	22.642,59	25.281,30
POR SECTOR DE ACTIVIDAD						
Industria	19.091,36	19.974,94	20.497,93	21.660,16	21.512,08	24.453,06
Construcción	*17030,68	17.595,98	*18436,22	20.506,37	*22005,85	21.774,70
Servicios	16.117,19	16.774,27	18.001,05	20.214,69	20.886,95	22.170,97
POR TIPO DE CONTRATO						
Indefinido	18.797,59	18.903,63	19.754,35	21.740,72	21.870,78	23.979,65
Duración determinada	13.956,95	14.559,67	14.668,55	15.680,38	17.073,58	16.700,92

FUENTE: Encuesta Anual de Estructura Salarial. INE.

NOTAS: A partir de 2008 se utiliza la Clasificación CNAE-2009

(*) antes del dato, indica que el número de observaciones está comprendido entre 100 y 500, por lo que la cifra es poco significativa.

3.17 MERCADO DE TRABAJO. ENCUESTA DE COYUNTURA LABORAL

3.17.1 EFECTIVOS LABORALES EN MEDIA ANUAL. AÑOS 2006-2010

Unidades: Miles de personas

	LA RIOJA					ESPAÑA	
	2006	2007	2008	2009	2010	2010	
EFECTIVOS LABORALES	86,9	90,9	88,8	82,9	81,6	11.898,9	
SEGÚN SEXO							
Hombres	53,5	53,5	51,7	45,1	44,1	6.443,6	
Mujeres	33,4	37,4	37,1	37,8	37,6	5.455,4	
SEGÚN TIPO DE CONTRATO							
Indefinido	64,9	66,6	67,3	64,2	64,4	8.866,0	
Temporal	22,0	24,3	21,5	18,7	17,3	3.033,3	
SEGÚN JORNADA							
Tiempo completo	74,6	78,3	76,4	68,3	66,0	9.517,3	
Tiempo parcial	12,3	12,6	12,4	14,6	15,6	2.381,6	
SEGÚN SECTOR DE ACTIVIDAD							
Industria	27,7	27,9	28,2	25,5	25,0	2.020,9	
Construcción	11,8	12,4	11,4	8,8	7,7	1.085,3	
Servicios	47,4	50,6	49,3	48,7	48,9	8.792,7	
SEGÚN TAMAÑO DEL CENTRO							
De 1 a 10 trabajadores	26,4	27,4	27,5	25,7	25,5	3.179,8	
De 11 a 50 trabajadores	30,5	31,8	29,2	27,6	26,2	2.959,6	
De 51 a 250 trabajadores	20,6	19,3	19,6	17,9	19,7	2.569,6	
Más de 250 trabajadores	9,4	12,4	12,5	11,7	10,2	3.190,0	

FUENTE: Encuesta de Coyuntura Laboral. Boletín de Estadísticas Laborales. M^º de Trabajo e Inmigración (MTIN).

NOTA: A partir de 2008 se utiliza la Clasificación CNAE-2009.

3.17.2 JORNADA EFECTIVA LABORAL MEDIA POR TRABAJADOR. AÑOS 2006-2010

Unidades: Horas

	LA RIOJA					ESPAÑA	
	2006	2007	2008	2009	2010	2010	
JORNADA EFECTIVA	1.627,3	1.623,7	1.615,6	1.569,1	1.560,7	1.579,4	
Industria	1.689,8	1.692,3	1.674,9	1.659,7	1.649,8	1.651,1	
Construcción	1.771,1	1.745,5	1.739,5	1.695,7	1.732,8	1.713,3	
Servicios	1.554,7	1.556,2	1.555,6	1.498,7	1.488,2	1.546,3	
HORAS NO TRABAJADAS	254,4	255,0	265,4	272,2	260,5	1.034,8	
Vacaciones y festivos	197,3	195,1	200,8	203,3	190,2	747,7	
Causas ocasionales	57,2	59,8	64,5	68,9	70,4	287,2	

FUENTE: Encuesta de Coyuntura Laboral. Boletín de Estadísticas Laborales. M^º de Trabajo e Inmigración (MTIN).