

1. Datos Generales

Código INE	26087
Municipio	Leiva
Partido judicial	Haro
Zona de salud	Santo Domingo de la Calzada
Superficie municipal (Km2)	12,71
Altitud máx. del núcleo de población principal (m)	587
Distancia a la capital	58
Número de núcleos	2

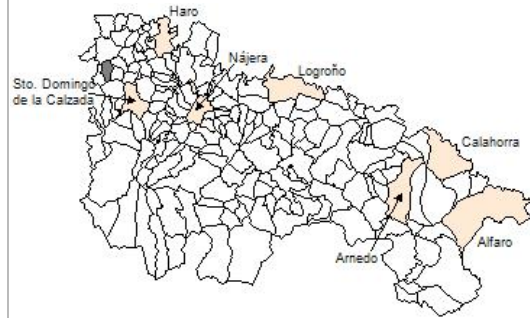

2. Evolución Demográfica

Padrón	2016	2017	2018	2019	2020	2021	2022
Total	257	245	238	221	236	237	238
Hombres	130	125	123	109	120	117	117
Mujeres	127	120	115	112	116	120	121
Densidad	20,2	19,3	18,7	17,4	18,6	18,6	18,7
Extranjeros	28	35	36	36	43	39	41

Leiva - 2022

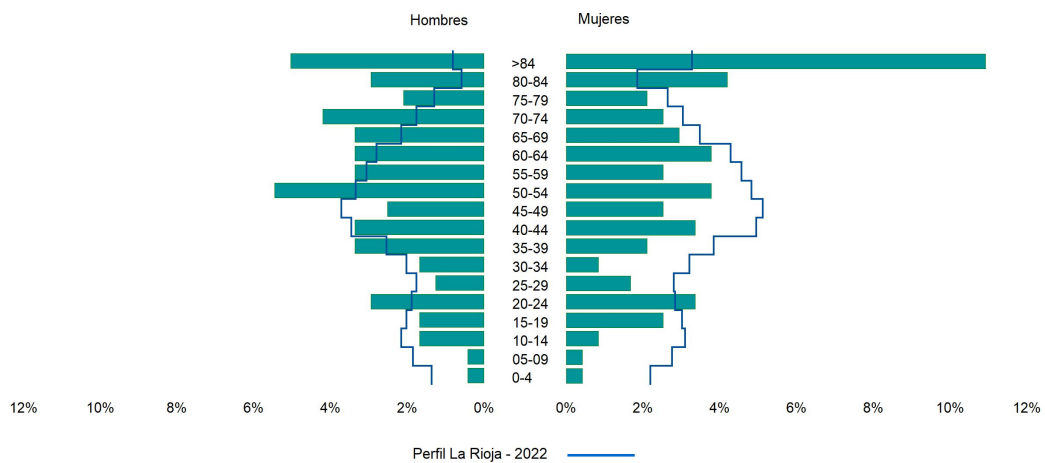

3. Índices y tasas de Población (1/1/2022)

	Leiva	La Rioja
Ratio de feminidad (Total Mujeres / Total Hombres) x 100	103,42	102,65
Índice de infancia (Pob. de 0 a 14 / Pob. Total) x 100	4,20	13,91
Índice de tendencia (Pob. de 0 a 4 / Pob. de 5 a 9) x 100	100,00	80,58
Índice de juventud (Pob. de 15 a 29 / Pob. total) x 100	13,45	14,67
Índice de longevidad (Pob. > 84 / Pob. > 64) x 100	39,58	19,12
Índice de vejez (Pob. >= 65 / Pob. Total) x 100	40,34	21,52
Tasa de dependencia ((Pob. < 16 + Pob. > 64) / Pob. de 16 a 64) x 100	83,08	57,39
Tasa de reemplazo (Pob. de 20 a 29 / Pob. de 55 a 64) x 100	70,97	67,41
Tasa de maternidad (Pob. de 0 a 4 / Mujeres de 15 a 49) x 100	5,13	18,26
Tasa de residentes extranjeros (Total extranjeros / Pob. Total) x 100	17,23	13,05

4. Movimiento Natural de la Población

	2016	2017	2018	2019	2020	2021
Nacimientos	1	1				1
Defunciones	5	4	7	6	3	4
Matrimonios						
Crecimiento vegetativo	-4	-3	-7	-6	-3	-3

Nacimientos

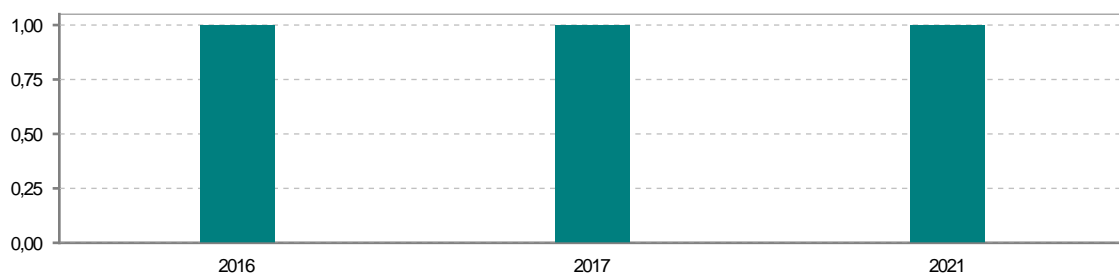

Defunciones

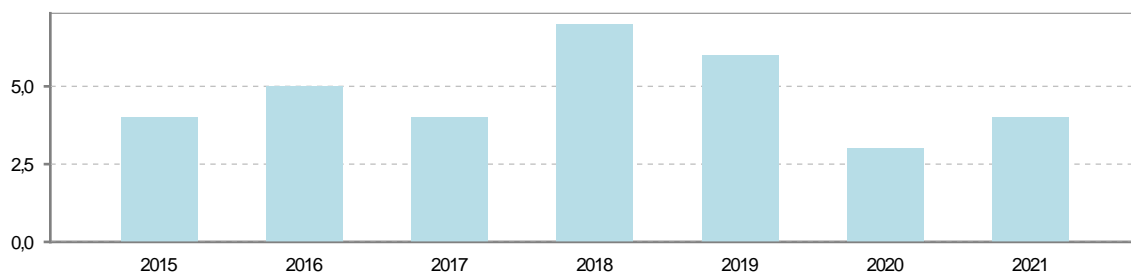

5. Mercado Laboral. (a 30 de junio)

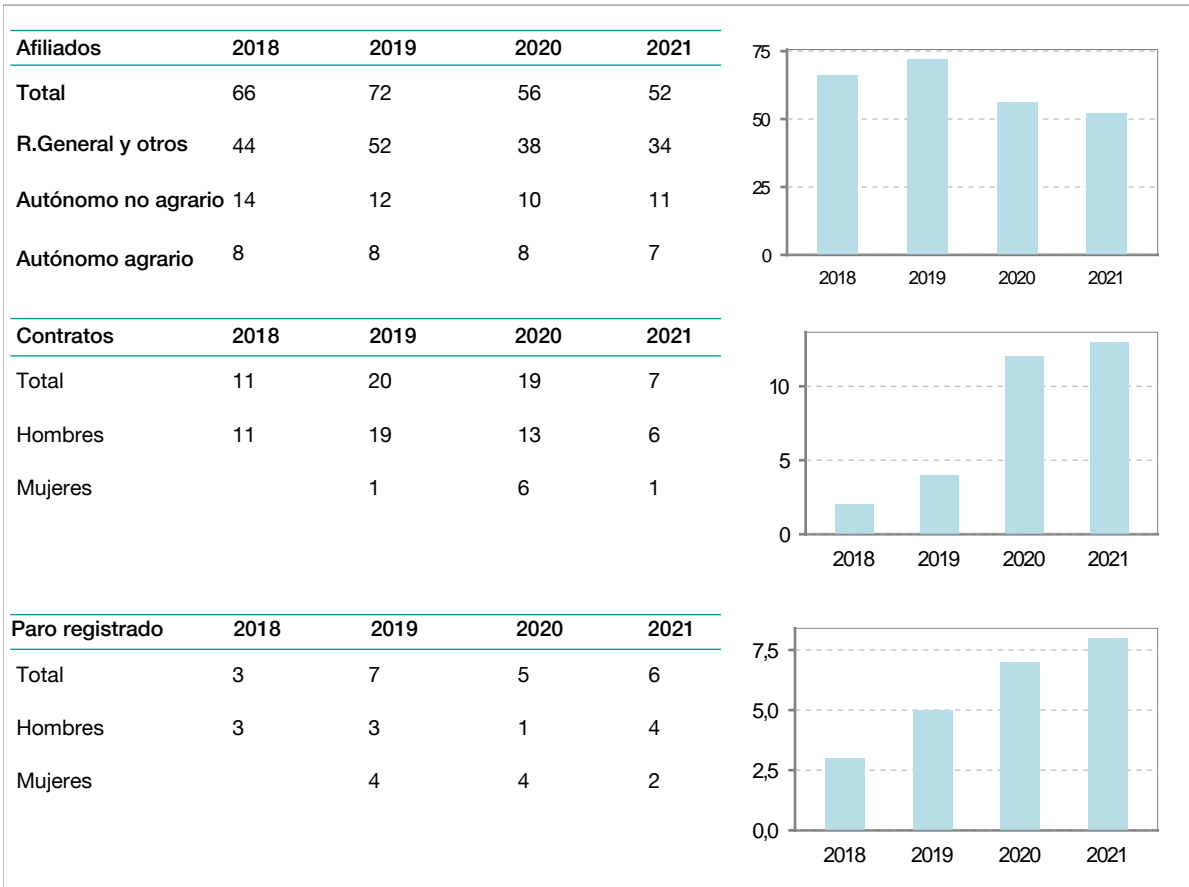

6. Catastro (2021)

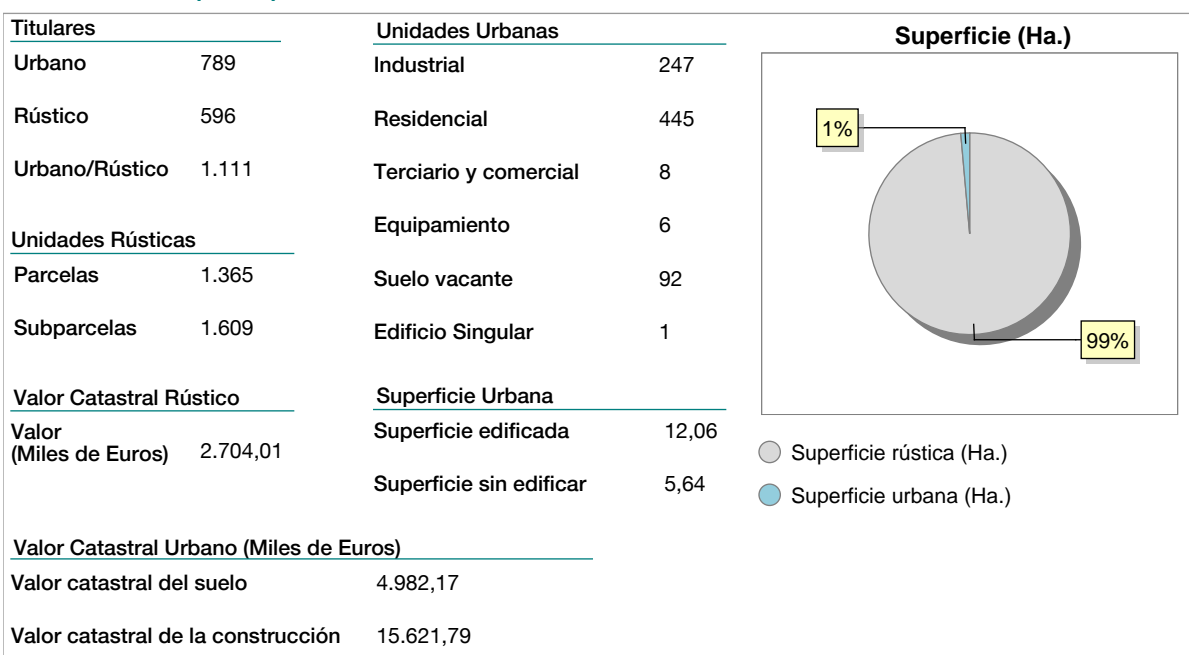



7. Ganadería (2021)

	Cabezas ganaderas	Unidades ganaderas
Aves		
Gallinas		
Pollos		
Bovinos		
Terneros de cebo		
Vacas de carne		
Vacas de ordeño		
Conejas		
Conejas		
Ovinos y Caprinos		
Cabras		
Ovejas		
Porcinos		
Cerdas		
Cerdos de cebo		

8. Distribución General del Terreno (2021)

	Total	Regadío	Secano
Total Municipal	1.271	195	1.076
Tierras de cultivo	1.106	188	918
Barbecho y otras tierras	61	10	51
Cultivos herbáceos	1.015	173	842
Cultivos leñosos	30	5	25
Tierras para pastos	6		6
Pastizales	6		6
Prados naturales			
Terreno forestal	39	7	32
Monte abierto			
Monte leñoso	30		30
Monte maderable	9	7	2
Otras superficies	120		120
Erial a pastos	18		18
Espartizal			
Ríos y lagos	49		49
Superficie no agrícola	48		48
Terreno improductivo	5		5

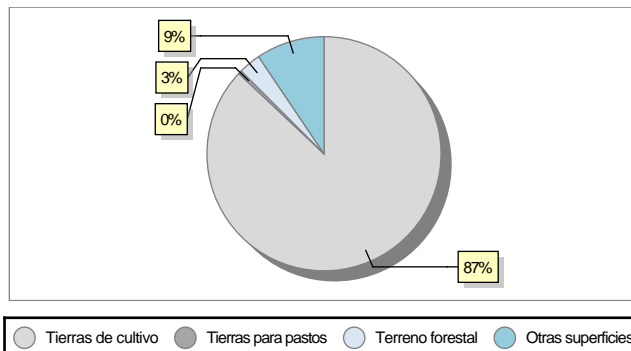

9. Cultivos herbáceos -Ha. (2021)

	Secano	Regadío	Total
Total cultivos herbáceos	842	173	1.015
Cereales grano	810	60	870
Leguminosas grano			
Patata		2	2
Cultivos industriales	32	26	58
Flores y plantas			
Cultivos forrajeros			
Hortalizas		85	85

10. Cultivos leñosos -Ha. (2021)

	Secano	Regadío	Total
Total cultivos leñosos	25	5	30
Cítricos			
Frutales	2		2
Viñedo	23	5	28
Olivar			
Otros cultivos leñosos			
Viveros			



11. Entidades Financieras

	2019	2020	2021
Entidades financieras de Depósito	1	0	0
Entidades Financieras de Crédito	0	0	0

12. Salud

	2019	2020	2021
Centros de salud	0	0	0
Consultorios	1	1	1
Farmacias	1	1	1
Botiquines	0	0	0

13. Parque de Vehículos

	2019	2020	2021	2022
Total vehículos	198	195	194	196
Automóviles	128	125	125	124
Motos	12	15	15	18
Furgonetas y Camiones	55	52	51	51
Autobuses	0	0	0	0
Tractores industriales	0	0	0	0
Otros vehículos	3	3	3	3

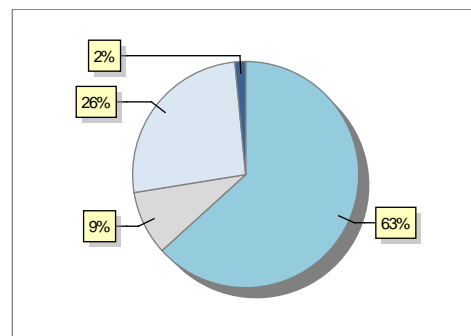

14. Espacios Deportivos

	2021
Campos de tiro	0
Campos de golf	0
Campos de fútbol	1
Rocodromos	0
Pistas de petanca	0
Pistas de padel	0
Pistas de atletismo	0
Piscinas cubiertas	0
Pistas de squash	0
Pistas polideportivas	0
Pistas de tenis	0
Piscinas al aire libre	1
Pabellones polideportivos	0
Pabellones con fronton	0
Frontones	1

15. Turismo (2022)

	Establecimientos	Habitaciones	Plazas
Hoteles			
Casas rurales	1	4	8
Restaurantes	1		101
Hostales			
Pensiones			
Turismo activo	1		
Agencias de viajes			
Apartamentos	1	5	28
Campings			
Albergues turísticos			
Viviendas de uso turístico	1		
Empresas organizadoras de congresos y reuniones			

16. Conectividad: Banda ancha Fija

Entidad Municipal	Caudal de Bajada	Fibra optica de centralita	Fibra optica hasta el Hogar
Leiva	6 Mb	NO	NO

17. Conectividad: Banda ancha Movil

Entidad Municipal	Caudal de Bajada	UMTS
Leiva		NO

18. Presupuestos Municipales

Gastos por capitulos

Gastos de Personal	76.500
Gastos en Bienes Corrientes y Servicios	156.100
Gastos Financieros	0
Transferencias Corrientes	45.300
Inversiones Reales	205.500
Transferencias de Capital	0
Activos Financieros	0
Pasivos Financieros	0

Gastos

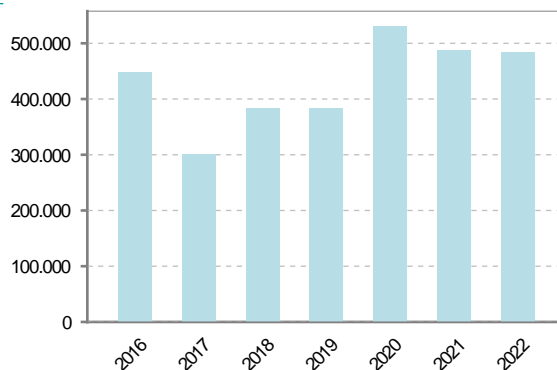

Ingresos por capitulos

Impuestos Directos	122.023
Impuestos Indirectos	9.000
Tasas y Otros Ingresos	106.381
Transferencias Corrientes	67.700
Ingresos Patrimoniales	65.300
Enajenacion de Inversiones Reales	0
Transferencias de Capital	112.995
Activos Financieros	0
Pasivos Financieros	0

Ingresos

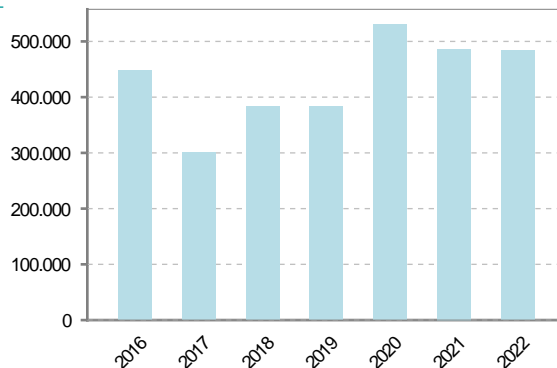



19. Educación - Curso 2022 / 2023 - Centros públicos

Educación Infantil 2º Ciclo, Primaria y Especial		ESO, Bachillerato y Ciclos Formativos	
Institución educativa		Institución educativa	
CRA	Sin centro rural agrupado	Centros	0
Colegios	0	Alumnado	
Alumnado		ESO	0
Alumnos	0	Bachillerato	0
		Ciclos Formativos	0
Alumnos			
<div style="border: 1px solid black; padding: 20px; width: fit-content; margin: 0 auto;"> <p>SIN DATOS</p> </div>			

20. Educación - Curso 2022 / 2023 - Centros privados

Educación Infantil 2º Ciclo, Primaria y Especial		ESO, Bachillerato y Ciclos Formativos	
Institución educativa		Institución educativa	
Colegios	0	Centros	0
Alumnado		Alumnado	
Alumnos	0	ESO	0
		Bachillerato	0
		Ciclos Formativos	0
Alumnos			
<div style="border: 1px solid black; padding: 20px; width: fit-content; margin: 0 auto;"> <p>SIN DATOS</p> </div>			

21. Elecciones

Alcalde	Ana María	Carro	Carro	Pedreira	Pedreira	Fecha de posesión	15-06-2019															
Elecciones municipales 2019																						
PP	95																					
PSOE	29																					
Votos en blanco	5																					
<table border="1"> <caption>Elecciones municipales 2019 - Resultados por partido</caption> <thead> <tr> <th>Partido</th> <th>Votos</th> <th>Porcentaje</th> </tr> </thead> <tbody> <tr> <td>PP</td> <td>95</td> <td>74%</td> </tr> <tr> <td>PSOE</td> <td>29</td> <td>22%</td> </tr> <tr> <td>Votos en blanco</td> <td>5</td> <td>4%</td> </tr> </tbody> </table>								Partido	Votos	Porcentaje	PP	95	74%	PSOE	29	22%	Votos en blanco	5	4%			
Partido	Votos	Porcentaje																				
PP	95	74%																				
PSOE	29	22%																				
Votos en blanco	5	4%																				
Elecciones autonómicas 2019																						
PP	71																					
PSOE	33																					
Otros	29																					
Votos en blanco	1																					
<table border="1"> <caption>Elecciones autonómicas 2019 - Resultados por partido</caption> <thead> <tr> <th>Partido</th> <th>Votos</th> <th>Porcentaje</th> </tr> </thead> <tbody> <tr> <td>PP</td> <td>71</td> <td>53%</td> </tr> <tr> <td>PSOE</td> <td>33</td> <td>25%</td> </tr> <tr> <td>Otros</td> <td>29</td> <td>22%</td> </tr> <tr> <td>Votos en blanco</td> <td>1</td> <td>1%</td> </tr> </tbody> </table>								Partido	Votos	Porcentaje	PP	71	53%	PSOE	33	25%	Otros	29	22%	Votos en blanco	1	1%
Partido	Votos	Porcentaje																				
PP	71	53%																				
PSOE	33	25%																				
Otros	29	22%																				
Votos en blanco	1	1%																				