

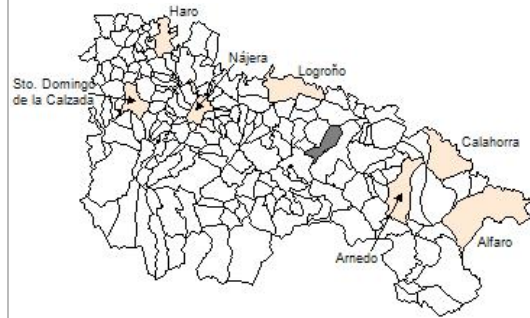

1. Datos Generales

Código INE	26083
Municipio	Lagunilla del Jubera
Partido judicial	Logroño
Zona de salud	Murillo de río Leza
Superficie municipal (Km2)	34,3
Altitud máx. del núcleo de población principal (m)	646
Distancia a la capital	20
Número de núcleos	6



2. Evolución Demográfica

Padrón	2016	2017	2018	2019	2020	2021	2022
Total	309	292	293	375	343	333	334
Hombres	169	163	161	209	190	182	181
Mujeres	140	129	132	166	153	151	153
Densidad	9,0	8,5	8,5	10,9	10,0	9,7	9,7
Extranjeros	11	11	15	13	14	12	12

Lagunilla del Jubera - 2022

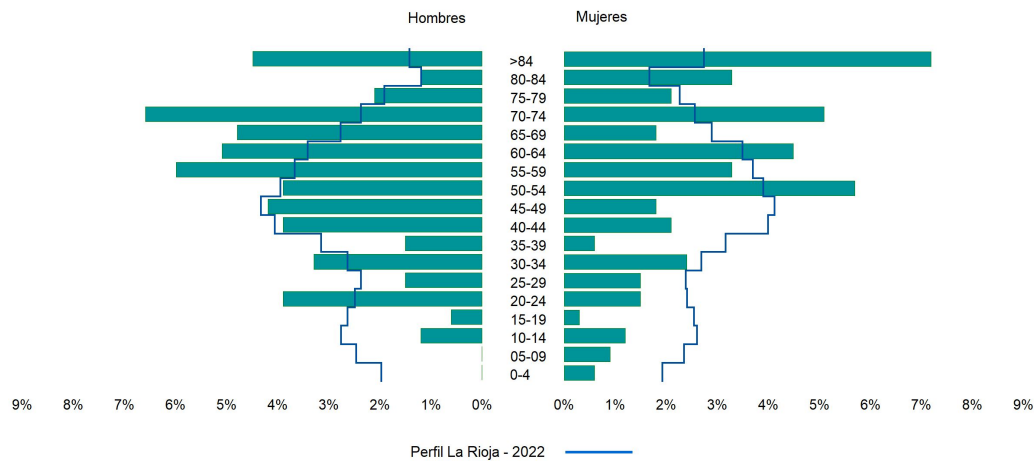

3. Índices y tasas de Población (1/1/2022)

	Lagunilla del Jubera	La Rioja
Ratio de feminidad (Total Mujeres / Total Hombres) x 100	84,53	102,65
Índice de infancia (Pob. de 0 a 14 / Pob. Total) x 100	3,89	13,91
Índice de tendencia (Pob. de 0 a 4 / Pob. de 5 a 9) x 100	66,67	80,58
Índice de juventud (Pob. de 15 a 29 / Pob. total) x 100	9,28	14,67
Índice de longevidad (Pob. > 84 / Pob. > 64) x 100	30,23	19,12
Índice de vejez (Pob. >= 65 / Pob. Total) x 100	38,62	21,52
Tasa de dependencia ((Pob. < 16 + Pob. > 64) / Pob. de 16 a 64) x 100	75,79	57,39
Tasa de reemplazo (Pob. de 20 a 29 / Pob. de 55 a 64) x 100	44,44	67,41
Tasa de maternidad (Pob. de 0 a 4 / Mujeres de 15 a 49) x 100	5,88	18,26
Tasa de residentes extranjeros (Total extranjeros / Pob. Total) x 100	3,59	13,05

4. Movimiento Natural de la Población

	2016	2017	2018	2019	2020	2021
Nacimientos				2	3	
Defunciones	7	10	10	5	21	6
Matrimonios	1	1	1			
Crecimiento vegetativo	-7	-10	-10	-3	-18	-6

Nacimientos

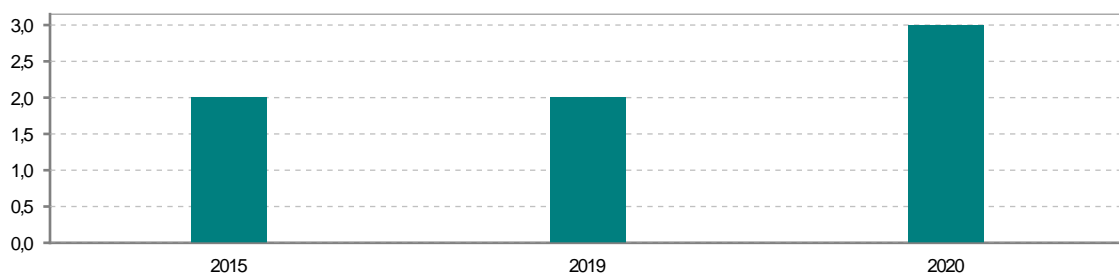

Defunciones

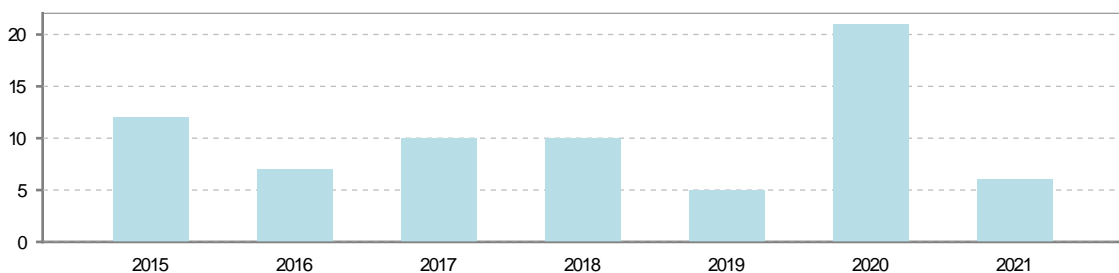

5. Mercado Laboral. (a 30 de junio)

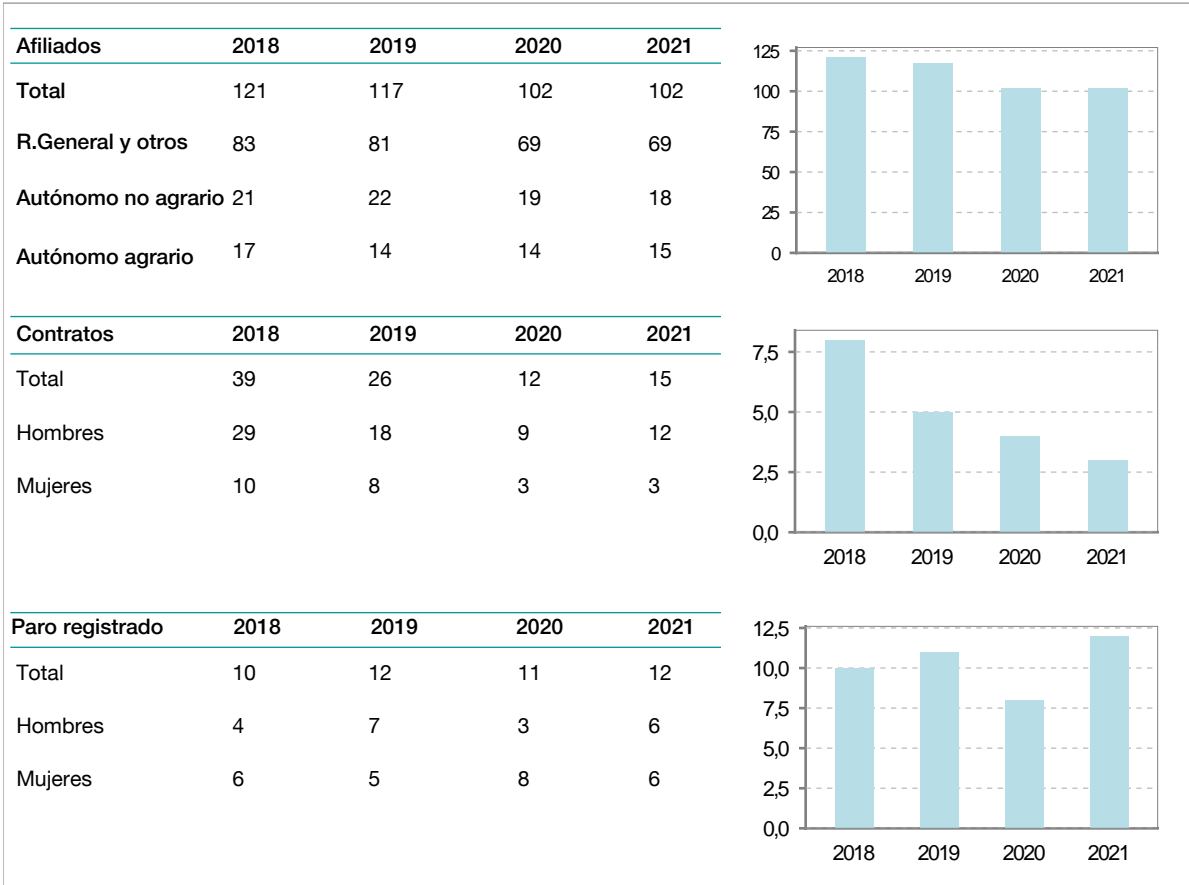

6. Catastro (2021)

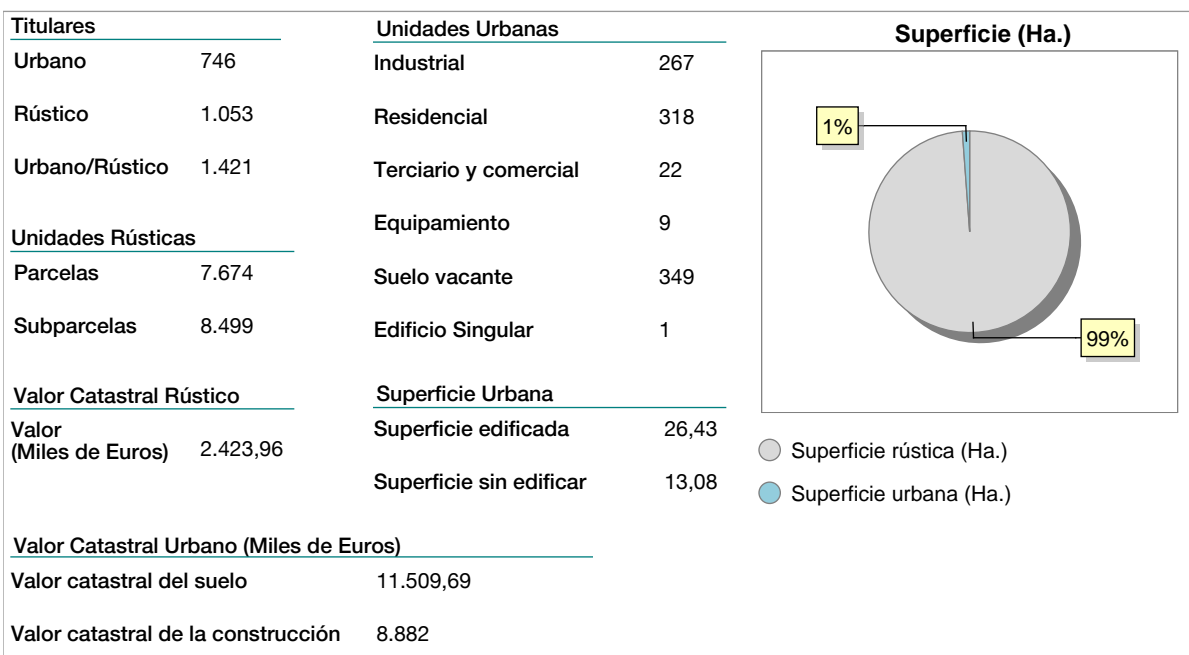



7. Ganadería (2021)

	Cabezas ganaderas	Unidades ganaderas
Aves		
Gallinas		
Pollos		
Bovinos	90	90,00
Terneros de cebo		
Vacas de carne	90	90,00
Vacas de ordeño		
Conejas		
Conejas		
Ovinos y Caprinos	12	1,80
Cabras	12	1,80
Ovejas		
Porcinos		
Cerdas		
Cerdos de cebo		

Categoría	Cabezas ganaderas
Bovino	90
Ovino y caprino	12

8. Distribución General del Terreno (2021)

	Total	Regadío	Secano
Total Municipal	3.429	129	3.300
Tierras de cultivo	920	127	793
Barbecho y otras tierras	183	12	171
Cultivos herbáceos	383	41	342
Cultivos leñosos	354	74	280
Tierras para pastos	833		833
Pastizales	833		833
Prados naturales			
Terreno forestal	1.162	2	1.160
Monte abierto	10		10
Monte leñoso	421		421
Monte maderable	731	2	729
Otras superficies	514		514
Erial a pastos	352		352
Espartizal			
Ríos y lagos	51		51
Superficie no agrícola	92		92
Terreno improductivo	19		19

Categoría	Porcentaje
Tierras de cultivo	34%
Tierras para pastos	27%
Terreno forestal	15%
Otras superficies	24%

9. Cultivos herbáceos -Ha. (2021)

	Secano	Regadío	Total
Total cultivos herbáceos	342	41	383
Cereales grano	319	37	356
Leguminosas grano	10		10
Patata		1	1
Cultivos industriales			
Flores y plantas			
Cultivos forrajeros	13	3	16
Hortalizas			

10. Cultivos leñosos -Ha. (2021)

	Secano	Regadío	Total
Total cultivos leñosos	280	74	354
Cítricos			
Frutales	123	14	137
Viñedo	81	49	130
Olivar	76	11	87
Otros cultivos leñosos			
Viveros			

11. Entidades Financieras

	2019	2020	2021
Entidades financieras de Depósito	1	0	0
Entidades Financieras de Crédito	0	0	0

12. Salud

	2019	2020	2021
Centros de salud	0	0	0
Consultorios	2	2	2
Farmacias	1	1	1
Botiquines	0	0	0

13. Parque de Vehículos

	2019	2020	2021	2022
Total vehículos	311	311	315	319
Automóviles	182	181	185	189
Motos	23	24	24	27
Furgonetas y Camiones	86	88	89	86
Autobuses	0	0	0	0
Tractores industriales	1	1	1	1
Otros vehículos	19	17	16	16

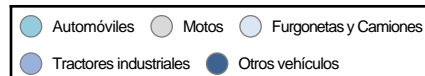
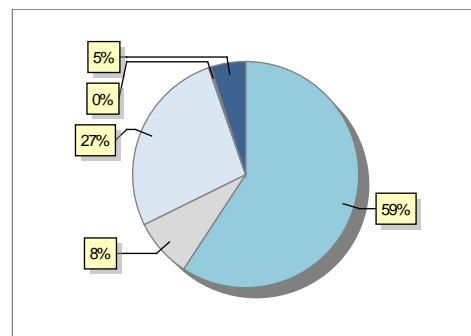

14. Espacios Deportivos

	2021
Campos de tiro	0
Campos de golf	0
Campos de fútbol	0
Rocodromos	0
Pistas de petanca	0
Pistas de padel	0
Pistas de atletismo	0
Piscinas cubiertas	0
Pistas de squash	0
Pistas polideportivas	0
Pistas de tenis	0
Piscinas al aire libre	0
Pabellones polideportivos	0
Pabellones con fronton	0
Frontones	2

15. Turismo (2022)

	Establecimientos	Habitaciones	Plazas
Hoteles			
Casas rurales			
Restaurantes			
Hostales			
Pensiones	1	16	30
Turismo activo			
Agencias de viajes			
Apartamentos			
Campings			
Albergues turísticos			
Viviendas de uso turístico			
Empresas organizadoras de congresos y reuniones			

16. Conectividad: Banda ancha Fija

Entidad Municipal	Caudal de Bajada	Fibra optica de centralita	Fibra optica hasta el Hogar
Lagunilla de Jubera	1 Mb	NO	NO

17. Conectividad: Banda ancha Movil

Entidad Municipal	Caudal de Bajada	UMTS
Lagunilla de Jubera	6 Mb	SI

18. Presupuestos Municipales

Gastos por capitulos

Gastos de Personal	122.000
Gastos en Bienes Corrientes y Servicios	279.000
Gastos Financieros	1.000
Transferencias Corrientes	34.000
Inversiones Reales	339.000
Transferencias de Capital	0
Activos Financieros	0
Pasivos Financieros	0

Gastos

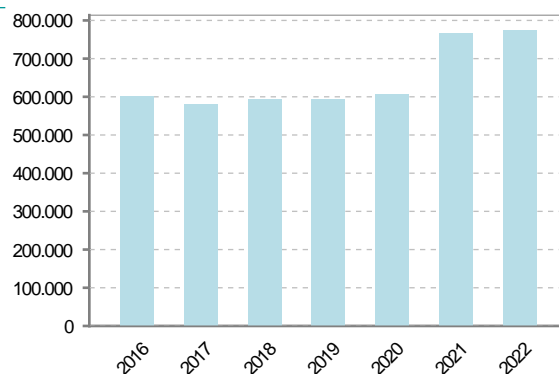

Ingresos por capitulos

Impuestos Directos	170.000
Impuestos Indirectos	50.000
Tasas y Otros Ingresos	175.000
Transferencias Corrientes	140.000
Ingresos Patrimoniales	25.000
Enajenacion de Inversiones Reales	0
Transferencias de Capital	215.000
Activos Financieros	0
Pasivos Financieros	0

Ingresos

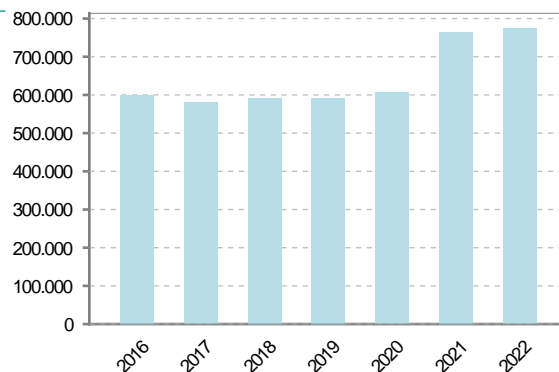



19. Educación - Curso 2022 / 2023 - Centros públicos

Educación Infantil 2º Ciclo, Primaria y Especial		ESO, Bachillerato y Ciclos Formativos	
Institución educativa		Institución educativa	
CRA	Sin centro rural agrupado	Centros	0
Colegios	0	Alumnado	
Alumnado		ESO	0
Alumnos	0	Bachillerato	0
		Ciclos Formativos	0
Alumnos			
<div style="border: 1px solid black; width: 100%; height: 100%; display: flex; align-items: center; justify-content: center;"> <p>SIN DATOS</p> </div>			

20. Educación - Curso 2022 / 2023 - Centros privados

Educación Infantil 2º Ciclo, Primaria y Especial		ESO, Bachillerato y Ciclos Formativos	
Institución educativa		Institución educativa	
Colegios	0	Centros	0
Alumnado		Alumnado	
Alumnos	0	ESO	0
		Bachillerato	0
		Ciclos Formativos	0
Alumnos			
<div style="border: 1px solid black; width: 100%; height: 100%; display: flex; align-items: center; justify-content: center;"> <p>SIN DATOS</p> </div>			



21. Elecciones

