

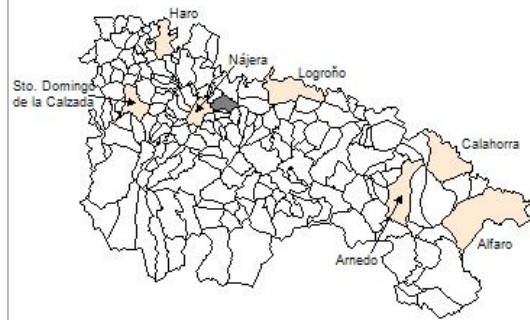

1. Datos Generales

Código INE	26079
Municipio	Huércanos
Partido judicial	Logroño
Zona de salud	Nájera
Superficie municipal (Km2)	21,48
Altitud máx. del núcleo de población principal (m)	516
Distancia a la capital	25
Número de núcleos	2



2. Evolución Demográfica

Padrón	2016	2017	2018	2019	2020	2021	2022
Total	845	823	818	817	846	866	860
Hombres	458	440	443	451	468	482	476
Mujeres	387	383	375	366	378	384	384
Densidad	39,3	38,3	38,1	38,0	39,4	40,3	40,0
Extranjeros	119	108	107	110	130	139	144

Huércanos - 2022

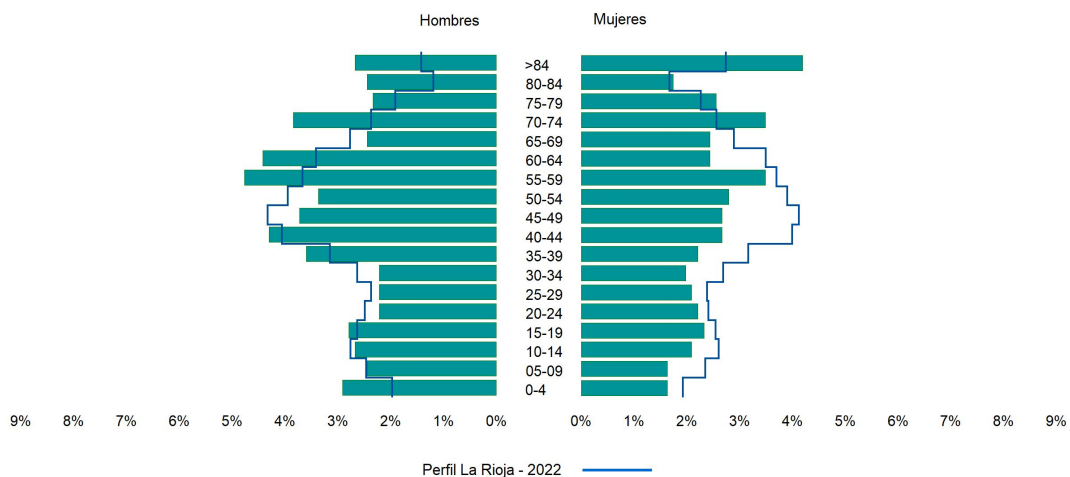

3. Índices y tasas de Población (1/1/2022)

	Huércanos	La Rioja
Ratio de feminidad (Total Mujeres / Total Hombres) x 100	80,67	102,65
Índice de infancia (Pob. de 0 a 14 / Pob. Total) x 100	13,37	13,91
Índice de tendencia (Pob. de 0 a 4 / Pob. de 5 a 9) x 100	111,43	80,58
Índice de juventud (Pob. de 15 a 29 / Pob. total) x 100	13,84	14,67
Índice de longevidad (Pob. > 84 / Pob. > 64) x 100	24,38	19,12
Índice de vejez (Pob. >= 65 / Pob. Total) x 100	28,14	21,52
Tasa de dependencia ((Pob. < 16 + Pob. > 64) / Pob. de 16 a 64) x 100	74,09	57,39
Tasa de reemplazo (Pob. de 20 a 29 / Pob. de 55 a 64) x 100	57,69	67,41
Tasa de maternidad (Pob. de 0 a 4 / Mujeres de 15 a 49) x 100	28,06	18,26
Tasa de residentes extranjeros (Total extranjeros / Pob. Total) x 100	16,74	13,05

4. Movimiento Natural de la Población

	2016	2017	2018	2019	2020	2021
Nacimientos	6	4	7	5	7	6
Defunciones	11	11	14	6	12	13
Matrimonios	1	3	2			1
Crecimiento vegetativo	-5	-7	-7	-1	-5	-7

Nacimientos

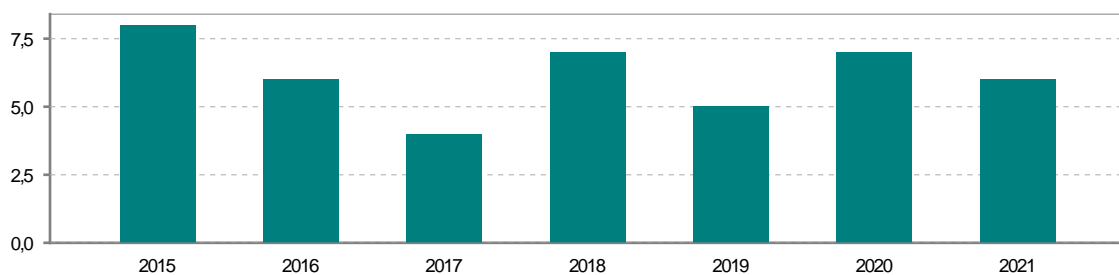

Defunciones

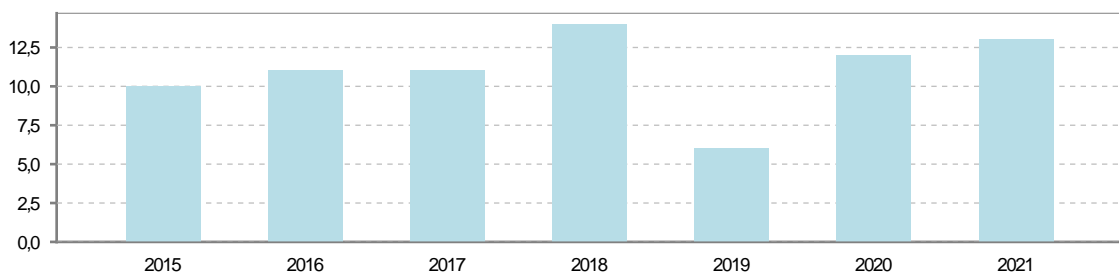

5. Mercado Laboral. (a 30 de junio)

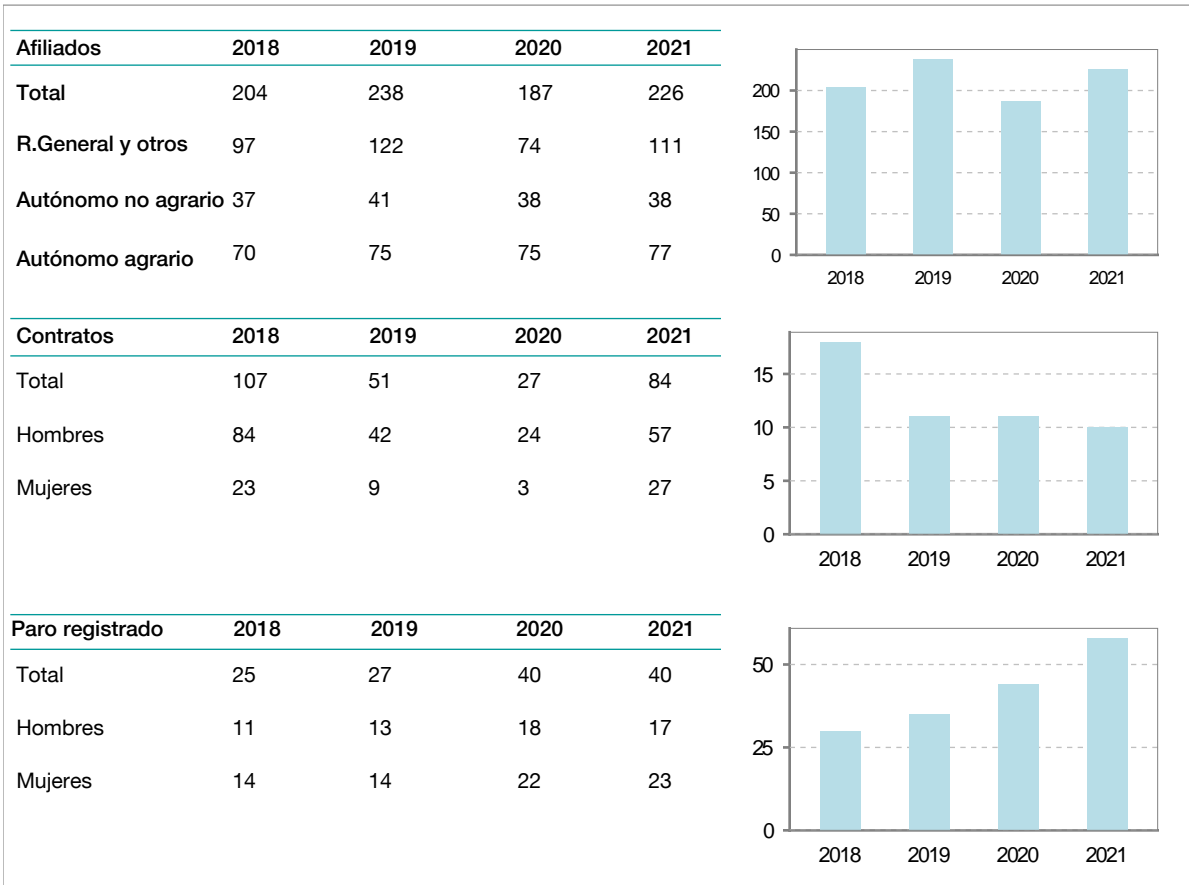

6. Catastro (2021)

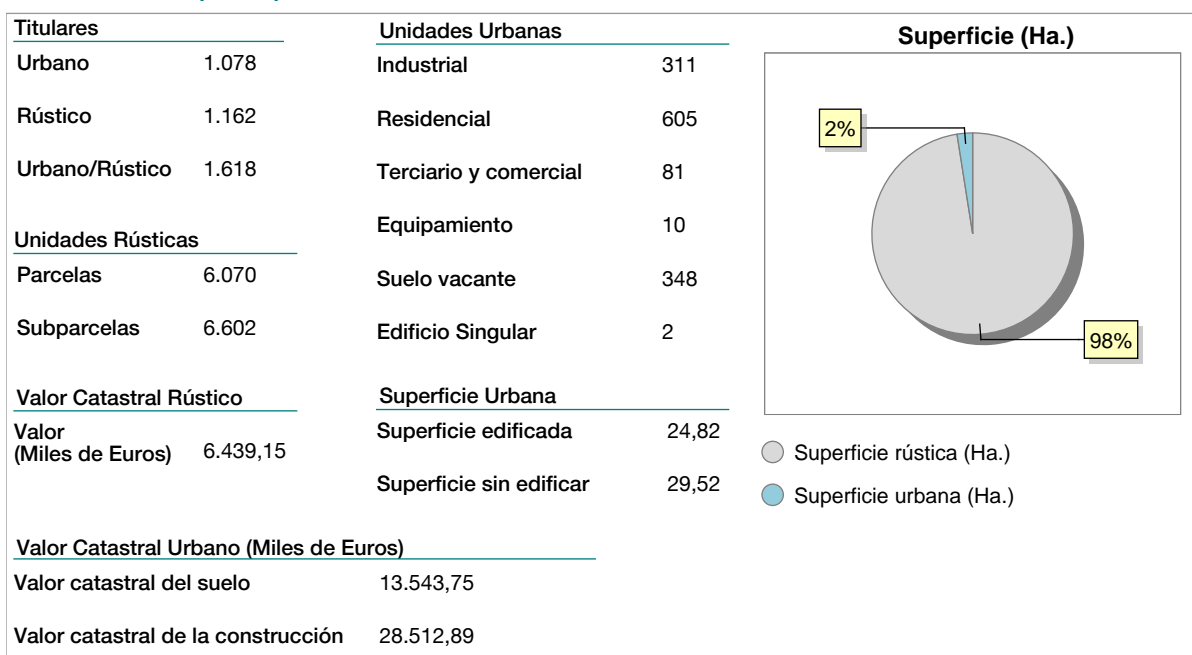



7. Ganadería (2021)

	Cabezas ganaderas	Unidades ganaderas
Aves		
Gallinas		
Pollos		
Bovinos	283	169,80
Terneros de cebo	283	169,80
Vacas de carne		
Vacas de ordeño		
Conejas		
Conejas		
Ovinos y Caprinos	13	1,95
Cabras		
Ovejas	13	1,95
Porcinos	800	128,00
Cerdas		
Cerdos de cebo	800	128,00

Categoría	Cabezas ganaderas
Bovino	283
Ovino y caprino	13
Porcino	800

8. Distribución General del Terreno (2021)

	Total	Regadío	Secano
Total Municipal	2.148	633	1.515
Tierras de cultivo	1.665	631	1.034
Barbecho y otras tierras	96	11	85
Cultivos herbáceos	245	152	93
Cultivos leñosos	1.324	468	856
Tierras para pastos	31		31
Pastizales	31		31
Prados naturales			
Terreno forestal	282	2	280
Monte abierto			
Monte leñoso	255		255
Monte maderable	27	2	25
Otras superficies	170		170
Erial a pastos	30		30
Espartizal			
Ríos y lagos	20		20
Superficie no agrícola	118		118
Terreno improductivo	2		2

Categoría	Porcentaje
Tierras de cultivo	78%
Tierras para pastos	13%
Terreno forestal	8%
Otras superficies	1%

9. Cultivos herbáceos -Ha. (2021)

	Secano	Regadío	Total
Total cultivos herbáceos	93	152	245
Cereales grano	80	135	215
Leguminosas grano	5		5
Patata		1	1
Cultivos industriales			
Flores y plantas			
Cultivos forrajeros	8	15	23
Hortalizas		1	1

10. Cultivos leñosos -Ha. (2021)

	Secano	Regadío	Total
Total cultivos leñosos	856	468	1.324
Cítricos			
Frutales	3	1	4
Viñedo	842	460	1.302
Olivar	11	7	18
Otros cultivos leñosos			
Viveros			

11. Entidades Financieras

	2019	2020	2021
Entidades financieras de Depósito	1	1	1
Entidades Financieras de Crédito	0	0	0

12. Salud

	2019	2020	2021
Centros de salud	0	0	0
Consultorios	1	1	1
Farmacias	1	1	1
Botiquines	0	0	0

13. Parque de Vehículos

	2019	2020	2021	2022
Total vehículos	809	819	810	820
Automóviles	480	486	485	495
Motos	65	66	66	73
Furgonetas y Camiones	215	216	211	206
Autobuses	0	0	0	0
Tractores industriales	10	10	10	8
Otros vehículos	39	41	38	38

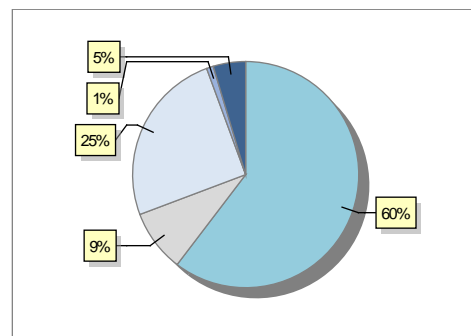

14. Espacios Deportivos

	2021
Campos de tiro	0
Campos de golf	0
Campos de fútbol	1
Rocodromos	0
Pistas de petanca	0
Pistas de padel	0
Pistas de atletismo	0
Piscinas cubiertas	0
Pistas de squash	0
Pistas polideportivas	0
Pistas de tenis	0
Piscinas al aire libre	0
Pabellones polideportivos	1
Pabellones con fronton	0
Frontones	1

15. Turismo (2022)

	Establecimientos	Habitaciones	Plazas
Hoteles			
Casas rurales			
Restaurantes			
Hostales			
Pensiones			
Turismo activo			
Agencias de viajes			
Apartamentos	1	3	18
Campings			
Albergues turísticos			
Viviendas de uso turístico	3		
Empresas organizadoras de congresos y reuniones			

16. Conectividad: Banda ancha Fija

Entidad Municipal	Caudal de Bajada	Fibra optica de centralita	Fibra optica hasta el Hogar
Huércanos	30 Mb	SI	NO

17. Conectividad: Banda ancha Movil

Entidad Municipal	Caudal de Bajada	UMTS
Huércanos		NO

18. Presupuestos Municipales

Gastos por capitulos

Gastos de Personal	140.000
Gastos en Bienes Corrientes y Servicios	405.350
Gastos Financieros	700
Transferencias Corrientes	20.600
Inversiones Reales	308.000
Transferencias de Capital	0
Activos Financieros	0
Pasivos Financieros	0

Gastos

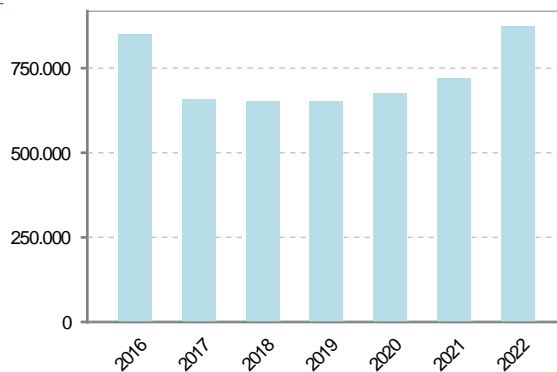

Ingresos por capitulos

Impuestos Directos	338.100
Impuestos Indirectos	8.000
Tasas y Otros Ingresos	201.550
Transferencias Corrientes	327.000
Ingresos Patrimoniales	0
Enajenacion de Inversiones Reales	0
Transferencias de Capital	0
Activos Financieros	0
Pasivos Financieros	0

Ingresos

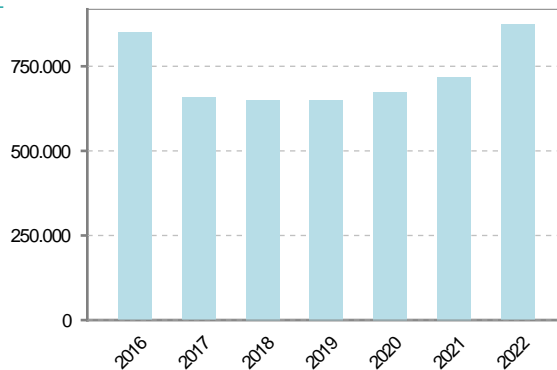

19. Educación - Curso 2022 / 2023 - Centros públicos

Educación Infantil 2º Ciclo, Primaria y Especial		ESO, Bachillerato y Ciclos Formativos	
Institución educativa		Institución educativa	
CRA	CRA Cuenca del Najerilla	Centros	0
Colegios	1		
Alumnado		Alumnado	
Alumnos	68	ESO	0
		Bachillerato	0
		Ciclos Formativos	0

Alumnos

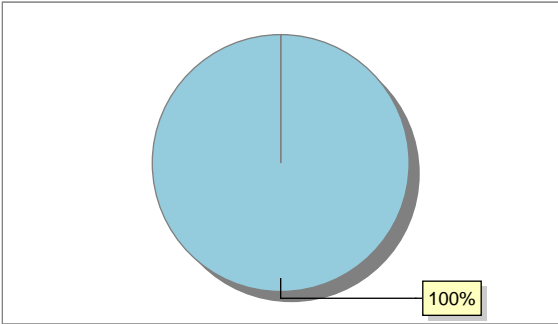

● Alumnos de infantil, primaria y educación especial

20. Educación - Curso 2022 / 2023 - Centros privados

Educación Infantil 2º Ciclo, Primaria y Especial		ESO, Bachillerato y Ciclos Formativos	
Institución educativa		Institución educativa	
Colegios	0	Centros	0
Alumnado		Alumnado	
Alumnos	0	ESO	0
		Bachillerato	0
		Ciclos Formativos	0

Alumnos

SIN DATOS



21. Elecciones

Alcalde Roberto	Varona	Alonso	Fecha de posesión 15-06-2019
Elecciones municipales 2019			
PP	347		<ul style="list-style-type: none"> ● PP ● PSOE ● Otros ● Votos en blanco
PSOE	107		
Otros	104		
Votos en blanco	7		
<hr/>			
Elecciones autonómicas 2019			
PP	323		<ul style="list-style-type: none"> ● PP ● PSOE ● Otros ● Votos en blanco
PSOE	133		
Otros	92		
Votos en blanco	7		
<hr/>			