

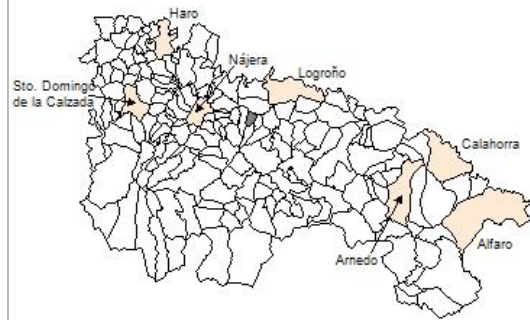

1. Datos Generales

Código INE	26078
Municipio	Hornos de Moncalvillo
Partido judicial	Logroño
Zona de salud	Navarrete
Superficie municipal (Km2)	7,4
Altitud máx. del núcleo de población principal (m)	684
Distancia a la capital	17
Número de núcleos	2



2. Evolución Demográfica

Padrón	2016	2017	2018	2019	2020	2021	2022
Total	91	88	92	98	94	96	95
Hombres	55	52	53	58	58	58	54
Mujeres	36	36	39	40	36	38	41
Densidad	12,3	11,9	12,4	13,2	12,7	13,0	12,8
Extranjeros	6	4	6	6	5	6	6

Hornos de Moncalvillo - 2022

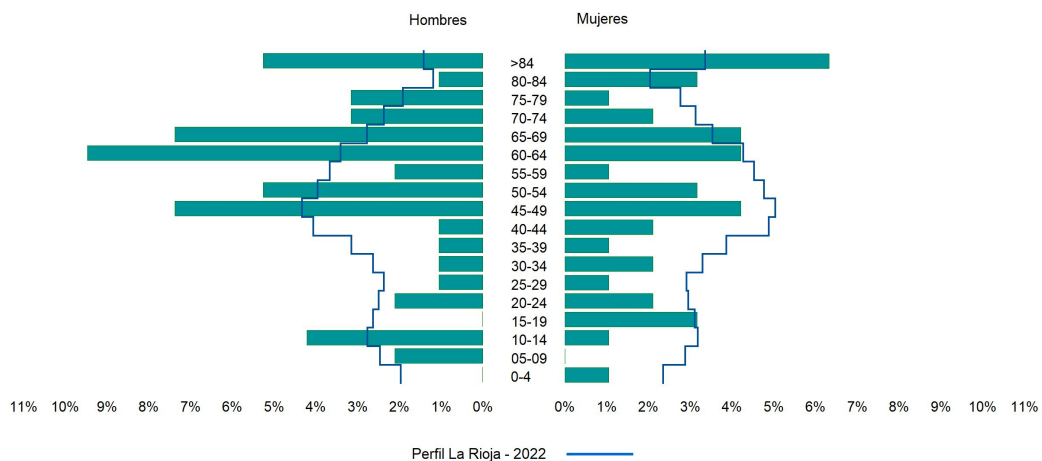

3. Índices y tasas de Población (1/1/2022)

	Hornos de Moncalvillo	La Rioja
Ratio de feminidad (Total Mujeres / Total Hombres) x 100	75,93	102,65
Índice de infancia (Pob. de 0 a 14 / Pob. Total) x 100	8,42	13,91
Índice de tendencia (Pob. de 0 a 4 / Pob. de 5 a 9) x 100	50,00	80,58
Índice de juventud (Pob. de 15 a 29 / Pob. total) x 100	9,47	14,67
Índice de longevidad (Pob. > 84 / Pob. > 64) x 100	31,43	19,12
Índice de vejez (Pob. >= 65 / Pob. Total) x 100	36,84	21,52
Tasa de dependencia ((Pob. < 16 + Pob. > 64) / Pob. de 16 a 64) x 100	82,69	57,39
Tasa de reemplazo (Pob. de 20 a 29 / Pob. de 55 a 64) x 100	37,50	67,41
Tasa de maternidad (Pob. de 0 a 4 / Mujeres de 15 a 49) x 100	6,67	18,26
Tasa de residentes extranjeros (Total extranjeros / Pob. Total) x 100	6,32	13,05

4. Movimiento Natural de la Población

	2016	2017	2018	2019	2020	2021
Nacimientos		1			2	
Defunciones	1			3		2
Matrimonios				1		1
Crecimiento vegetativo	-1	1		-3	2	-2

Nacimientos

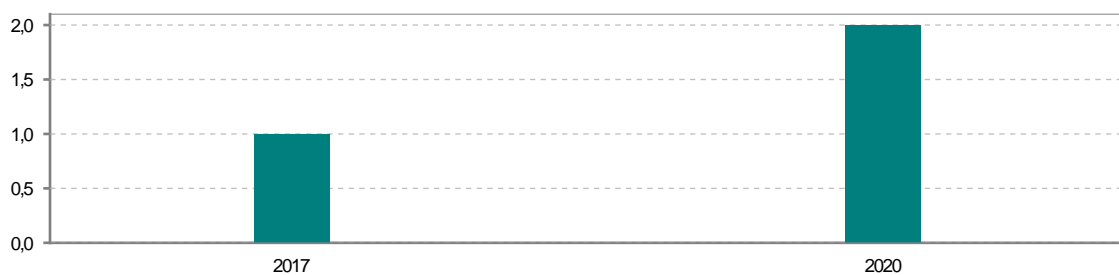

Defunciones

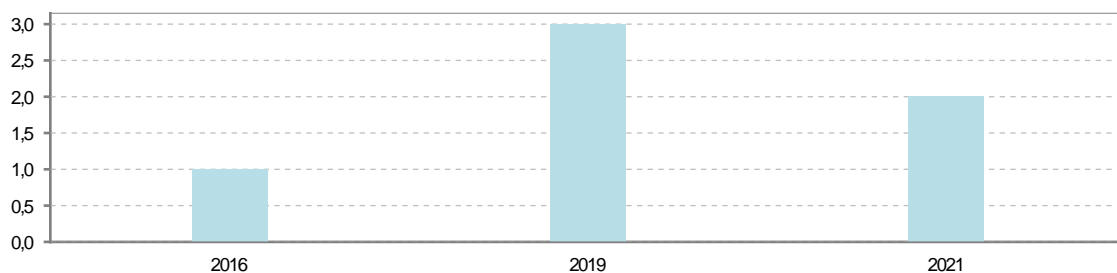

5. Mercado Laboral. (a 30 de junio)

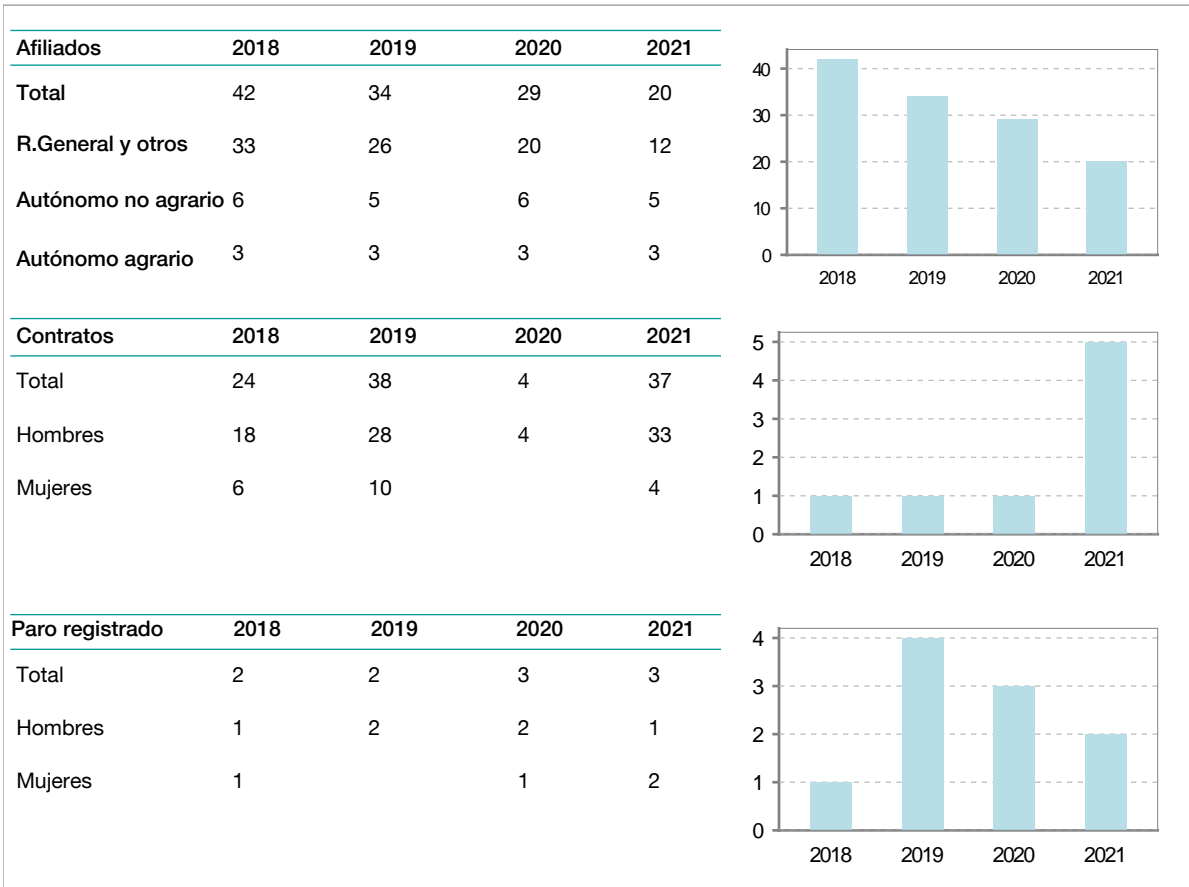

6. Catastro (2021)

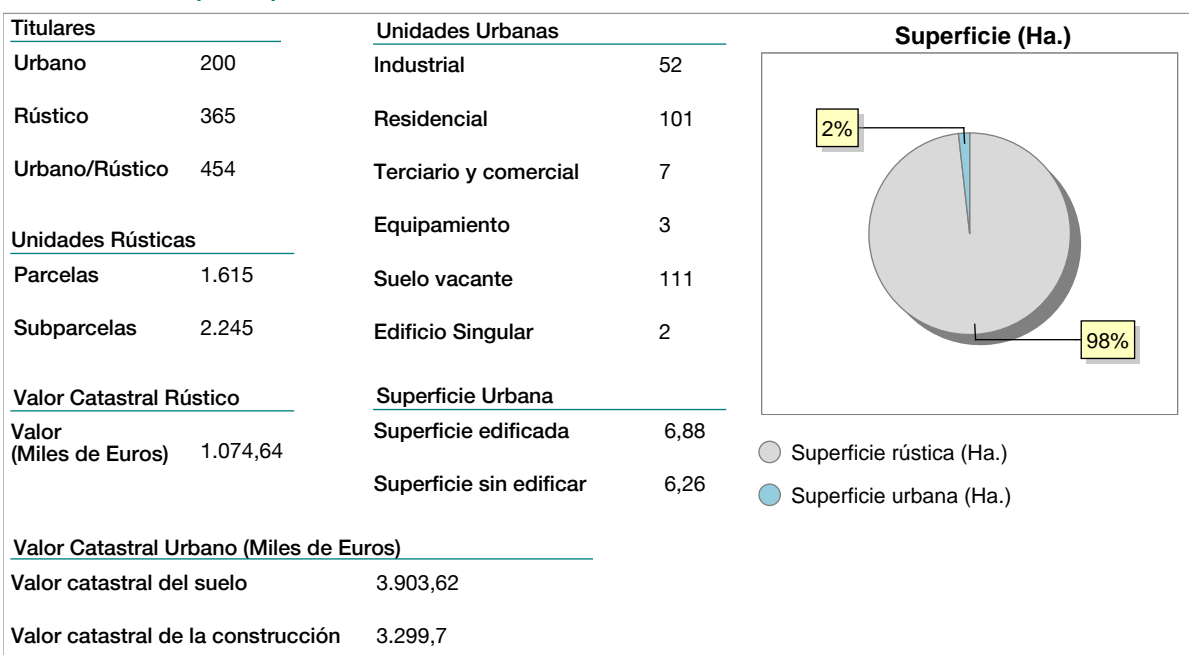



7. Ganadería (2021)

	Cabezas ganaderas	Unidades ganaderas
Aves		
Gallinas		
Pollos		
Bovinos	475	285,00
Terneros de cebo	475	285,00
Vacas de carne		
Vacas de ordeño		
Conejas		
Conejas		
Ovinos y Caprinos	21	3,15
Cabras	8	1,20
Ovejas	13	1,95
Porcinos	2.000	320,00
Cerdas		
Cerdos de cebo	2.000	320,00

8. Distribución General del Terreno (2021)

	Total	Regadío	Secano
Total Municipal	740	50	690
Tierras de cultivo	318	44	274
Barbecho y otras tierras	88	2	86
Cultivos herbáceos	34	10	24
Cultivos leñosos	196	32	164
Tierras para pastos	55		55
Pastizales	55		55
Prados naturales			
Terreno forestal	292	6	286
Monte abierto	6		6
Monte leñoso	125		125
Monte maderable	161	6	155
Otras superficies	75		75
Erial a pastos	35		35
Espartizal			
Ríos y lagos	9		9
Superficie no agrícola	30		30
Terreno improductivo	1		1

9. Cultivos herbáceos -Ha. (2021)

	Secano	Regadío	Total
Total cultivos herbáceos	24	10	34
Cereales grano	15	6	21
Leguminosas grano			
Patata			
Cultivos industriales			
Flores y plantas			
Cultivos forrajeros	9	4	13
Hortalizas			

10. Cultivos leñosos -Ha. (2021)

	Secano	Regadío	Total
Total cultivos leñosos	164	32	196
Cítricos			
Frutales	3	2	5
Viñedo	157	29	186
Olivar	4	1	5
Otros cultivos leñosos			
Viveros			



11. Entidades Financieras

	2019	2020	2021
Entidades financieras de Depósito	0	0	0
Entidades Financieras de Crédito	0	0	0

12. Salud

	2019	2020	2021
Centros de salud	0	0	0
Consultorios	1	1	1
Farmacias	0	0	0
Botiquines	0	0	0

13. Parque de Vehículos

	2019	2020	2021	2022
Total vehículos	77	76	81	86
Automóviles	49	50	52	56
Motos	8	8	8	8
Furgonetas y Camiones	18	17	19	20
Autobuses	0	0	0	0
Tractores industriales	0	0	0	0
Otros vehículos	2	1	2	2

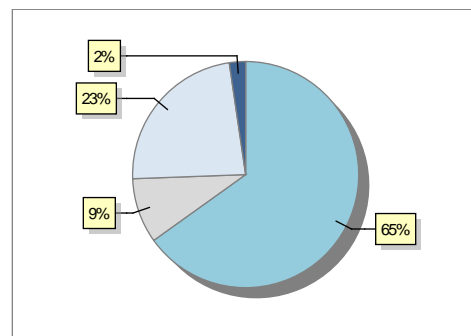

14. Espacios Deportivos

	2021
Campos de tiro	0
Campos de golf	0
Campos de fútbol	0
Rocodromos	0
Pistas de petanca	0
Pistas de padel	0
Pistas de atletismo	0
Piscinas cubiertas	0
Pistas de squash	0
Pistas polideportivas	0
Pistas de tenis	0
Piscinas al aire libre	0
Pabellones polideportivos	0
Pabellones con fronton	0
Frontones	0

15. Turismo (2022)

	Establecimientos	Habitaciones	Plazas
Hoteles			
Casas rurales			
Restaurantes			
Hostales			
Pensiones			
Turismo activo	1		
Agencias de viajes			
Apartamentos			
Campings			
Albergues turísticos			
Viviendas de uso turístico	1		
Empresas organizadoras de congresos y reuniones			

16. Conectividad: Banda ancha Fija

Entidad Municipal	Caudal de Bajada	Fibra optica de centralita	Fibra optica hasta el Hogar
Hornos de Moncalvillo	6 Mb	NO	NO

17. Conectividad: Banda ancha Movil

Entidad Municipal	Caudal de Bajada	UMTS
Hornos de Moncalvillo		NO

18. Presupuestos Municipales

Gastos por capitulos

Gastos de Personal	68.630
Gastos en Bienes Corrientes y Servicios	134.860
Gastos Financieros	1.300
Transferencias Corrientes	12.150
Inversiones Reales	409.546
Transferencias de Capital	0
Activos Financieros	0
Pasivos Financieros	0

Gastos

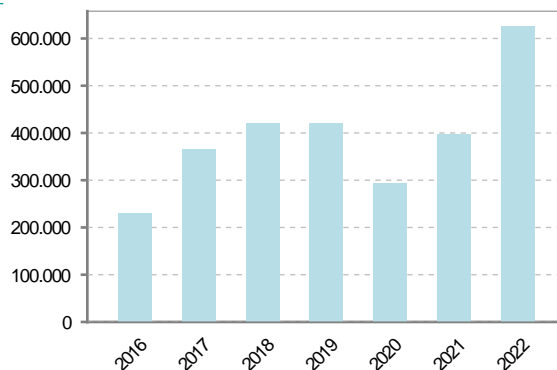

Ingresos por capitulos

Impuestos Directos	93.110
Impuestos Indirectos	42.300
Tasas y Otros Ingresos	50.470
Transferencias Corrientes	148.427
Ingresos Patrimoniales	38.250
Enajenacion de Inversiones Reales	0
Transferencias de Capital	253.929
Activos Financieros	0
Pasivos Financieros	0

Ingresos

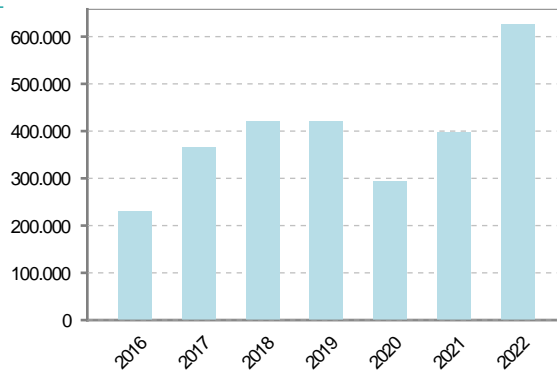



19. Educación - Curso 2022 / 2023 - Centros públicos

Educación Infantil 2º Ciclo, Primaria y Especial		ESO, Bachillerato y Ciclos Formativos	
Institución educativa		Institución educativa	
CRA	Sin centro rural agrupado	Centros	0
Colegios	0	Alumnado	
Alumnado		ESO	0
Alumnos	0	Bachillerato	0
		Ciclos Formativos	0
Alumnos			
<div style="border: 1px solid black; padding: 20px; width: fit-content; margin: 0 auto;"> <p>SIN DATOS</p> </div>			

20. Educación - Curso 2022 / 2023 - Centros privados

Educación Infantil 2º Ciclo, Primaria y Especial		ESO, Bachillerato y Ciclos Formativos	
Institución educativa		Institución educativa	
Colegios	0	Centros	0
Alumnado		Alumnado	
Alumnos	0	ESO	0
		Bachillerato	0
		Ciclos Formativos	0
Alumnos			
<div style="border: 1px solid black; padding: 20px; width: fit-content; margin: 0 auto;"> <p>SIN DATOS</p> </div>			



21. Elecciones

Alcalde Antonio	Mayoral	Cerrolaza	Fecha de posesión 15-06-2019
Elecciones municipales 2019			<ul style="list-style-type: none"> ● PP ● PSOE ● Otros ● Votos en blanco
PP	13		
PSOE	49		
Otros	5		
Votos en blanco	4		
Elecciones autonómicas 2019			<ul style="list-style-type: none"> ● PP ● PSOE ● Otros ● Votos en blanco
PP	21		
PSOE	29		
Otros	18		
Votos en blanco	1		